



# 2020 > 2025 MEERJARENPLAN

AANPASSING (MJP 2020/1)



BEVEREN VERBINDT



## IDENTIFICATIE BESTUUR

<b>Naam bestuur:</b>	Gemeentebestuur Beveren
<b>NISCODE bestuur:</b>	46003
<b>Adres bestuur:</b>	Stationsstraat 2 9120 Beveren
<b>Algemeen directeur:</b>	Jan Noppe
<b>Financieel directeur:</b>	Tine Carion

## INHOUDSOPGAVE

### Identificatie bestuur

### Inhoudsopgave

### Inleiding

#### 1. Strategische nota

Strategisch kader

Strategische nota

#### 2. Financiële nota

Financieel doelstellingenplan (schema M1)

Staat van het financieel evenwicht (schema M2)

Overzicht van de kredieten (schema M3)

#### 3. Toelichting

Ontvangsten en uitgaven naar functionele aard (schema T1)

Ontvangsten en uitgaven naar economische aard (schema T2)

Overzicht investeringsprojecten (schema T3)

Evolutie van de financiële schulden (schema T4)

Financiële risico's

Grondslagen en assumpties

Personeelsinzet

Overzicht van de te verstrekken werkingssubsidies (toelagen)

Lijst met opdrachten en werken, leveringen en diensten

Lijst met daden van beschikking

Motivering van de wijzigingen

#### 4. Documentatie bij de aanpassing van het meerjarenplan

De bijkomende documentatie van de aanpassing van het meerjarenplan 2020-2025 is terug te vinden via de website van de gemeente Beveren: <https://www.beveren.be/bestuur/gemeente>



## INLEIDING

Beste lezer,

Hierbij stellen we een eerste meerjarenplanaanpassing 2020-2025 van het lokaal bestuur Beveren voor.

Via deze aanpassing van het meerjarenplan wenst het bestuur u te informeren over de geplande projecten en lijnen voor de komende periode. Deze aanpassing meerjarenplan 2020-2025 bevat alle doelstellingen en kredieten voor zowel de gemeente als het OCMW Beveren, conform de nieuwe bepalingen van het decreet lokaal bestuur en de gewijzigde regels rond de beleids- en beheerscyclus.

De nieuwe beleidsploeg startte in januari 2019. Een uitgebreid bestuursakkoord werd uitgewerkt door de coalitiepartners. Het meerjarenplan 2020-2025 is de vertaling van dit bestuursakkoord in centen en doelstellingen. Het bestuursakkoord werd omgezet in 24 doelstellingen, waarvan er 9 prioritair werden gemaakt. De strategische nota van het meerjarenplan geeft een overzicht van alle prioritair beleidsdoelstellingen.

Volgende doelstellingen werden aangeduid als prioritair beleid:

1. Klantgerichte efficiënte dienstverlening
2. Duurzame toekomst en leefomgeving
3. Zorgcontinuüm en vraaggestuurde zorg
4. Onderwijs op maat van elke leerling
5. Duurzame en ruimtelijke structuur
6. Kwalitatieve mobiliteit met extra aandacht voor de zwakke weggebruiker
7. Ontmoetings- en ontplooiingskansen voor kinderen en jongeren
8. Professionalisering vrijetijdsinfrastructuur
9. Een gezond financieel beleid en beheer

Het meerjarenplan 2020-2025 werd vastgesteld in de gemeenteraad en raad voor maatschappelijk welzijn van 17 december 2019. Er dringt zich een wijziging van het meerjarenplan op om volgende redenen:

- Vanaf 29 februari 2020 wordt België geconfronteerd met de verspreiding van het coronavirus COVID-19 op haar grondgebied. De hogere overheden hebben vanaf 6 maart 2020 tot op heden een aantal maatregelen getroffen die vooral gericht zijn om de verdere verspreiding van het virus te voorkomen. Ook het lokaal bestuur Beveren heeft in deze periode tal van maatregelen moeten nemen. De budgettaire impact van deze maatregelen werd, indien gekend, opgenomen in deze aanpassing meerjarenplan.
- De inkomsten uit de opcentiemen onroerende voorheffing werden verminderd met ca. 3,6 miljoen euro. De uitbater van de kerncentrale heeft een bezwaar ingediend bij de Vlaamse overheid naar aanleiding van het stilliggen van de kernreactor Doel 3. Het gaat om ontheffingen van aanslagjaar 2017 (560 000 euro) en aanslagjaar 2018 (3 050 000 euro).
- Voor de berekening van het financieel evenwicht dient het 'gecumuleerd budgettair resultaat vorig boekjaar' meegeteld te worden. Bij de opmaak van het meerjarenplan 2020-2025 werd dit bedrag geraamd. Inmiddels zijn de jaarrekeningen 2019 van het OCMW en de gemeente opgemaakt en kunnen hier exacte cijfers worden gebruikt.
- Een aantal technische aanpassingen dient te gebeuren, o.a. een aantal budgetten werd voorzien op een verkeerde budgetsleutel en een aantal aanpassingen werd uitgevoerd op vraag van de toezichthoudende overheid.
- Uit de boekhoudkundige analyse van het eerste kwartaal 2020 blijkt dat zowel op vlak van exploitatie, liquiditeiten en investeringen bijstellingen van het budget noodzakelijk zijn.

In deze aanpassing meerjarenplan staat ca. 157 miljoen euro aan investeringsuitgaven ingeschreven, dit is een stijging met ca. 29 miljoen euro ten opzicht van het originele meerjarenplan (december 2019). Het grootste deel van deze stijging is te verklaren door de investeringsoverdrachten vanuit 2019. Verder werd o.a. voor het Masterplan GTI, het Masterplan Kieldrecht en voor een aantal investeringen in de sportinfrastructuur extra budget voorzien. Bij de opmaak van het meerjarenplan 2020-2025 in december



2019 werd een aantal recurrente investeringen voor de groendienst door een vergetelheid niet opgenomen. Deze werden bij deze aanpassing meerjarenplan toegevoegd.

Niet alle beleid kan worden vertaald via investeringen. Zo besteedt het bestuur jaarlijks ca. 101 miljoen euro aan exploitatie-uitgaven. Binnen deze exploitatie-uitgaven zijn de grootste wijzigingen vooral het gevolg van de Corona-crisis. Zo wordt een aantal budgetten voorzien voor de bestrijding van de verspreiding van het virus maar ook om de gevolgen op langere termijn aan te pakken. Het Sociaal Huis merkt bijvoorbeeld een stijgend aantal hulpvragen bij hun bestaande cliënten maar ook bij inwoners die omwille van de crisis tijdelijk werkloos zijn.

Het bestuur zal deze plannen realiseren binnen de beschikbare financiële ruimte. Er wordt dan ook een sluitende aanpassing van het meerjarenplan voorgelegd met voor alle budgetjaren een positief beschikbaar budgettair resultaat, een positieve autofinancieringsmarge en een positieve gecorrigeerde autofinancieringsmarge. Gedurende deze legislatuur zal de schuld verder worden afgebouwd.

Het lokaal bestuur Beveren wenst voortdurend de maatschappelijke en financiële evoluties kort te blijven opvolgen. Enerzijds om te kunnen anticiperen op een wijzigende omgeving. Anderzijds wensen we personeel en middelen zo goed en zo efficiënt mogelijk in te zetten. Een kwaliteitsvolle dienstverlening is gebaat met een goede samenwerking tussen het college van burgemeester en schepenen en het managementteam. Het management en het beleid wensen dan ook samen te bouwen aan het Beveren van de toekomst.

Veel leesgenot.

Jan Noppe  
Algemeen Directeur

Marc van de Vijver  
Burgemeester



# AANPASSING MEERJARENPLAN 2020-2025 (AMJP 2020/1)

## 1. STRATEGISCHE NOTA

<b>Naam bestuur:</b>	Gemeentebestuur Beveren
<b>NISCODE bestuur:</b>	46003
<b>Adres bestuur:</b>	Stationsstraat 2 9120 Beveren
<b>Algemeen directeur:</b>	Jan Noppe
<b>Financieel directeur:</b>	Tine Carion



## STRATEGISCHE NOTA

De strategische nota van de aanpassing van het meerjarenplan beschrijft de beleidsdoelstellingen voor het te voeren beleid. Dit hoofdstuk bestaat uit twee onderdelen:

- Het strategisch kader
- De strategische nota

Het meerjarenplan is het document dat aan de start van de legislatuur wordt opgemaakt voor zes jaar (2020-2025). Het strategisch kader (missie, visie en waarden) van de organisatie vormt het fundament voor het bepalen van het meerjarenplan. De missie geeft het antwoord op de vraag waarom de organisatie bestaat, de visie biedt een antwoord op de vraag waar de organisatie naar toe wil. Ze omschrijven de organisatie-identiteit en zijn relatief stabiel. Aan het begin van deze legislatuur werden deze geactualiseerd.

Bij de opmaak van een meerjarenplan formuleert het beleid beleidsdoelstellingen, actieplannen en acties. Tevens worden actieplannen aangeduid waarover men expliciet de raad wenst te informeren. Dit zijn de prioritaire actieplannen die getoond worden in de strategische nota van het meerjarenplan. Nadien wordt over deze actieplannen gerapporteerd via de opvolgingsrapportering en in de beleidsevaluatie van de jaarrekening. De beleidsdoelstellingen waarin deze actieplannen kaderen, worden in de strategische nota opgenomen als prioritaire beleidsdoelstellingen.

De strategische nota werd naar aanleiding van deze aanpassing meerjarenplan geactualiseerd en een aantal acties werden hieraan toegevoegd, o.a. “maatregelen nemen om COVID-19 te bestrijden”.

In de strategische nota worden enkel de prioritaire beleidsdoelstellingen omschreven en gekoppeld aan (investerings)uitgaven. Het overzicht van alle beleidsdoelstellingen, actieplannen en acties met de bijhorende ramingen van ontvangsten en uitgaven kan u terug te vinden via de website van de gemeente Beveren: <https://www.beveren.be/bestuur/gemeente>

## STRATEGISCH KADER

### Missie gemeente Beveren

De gemeenten en de openbare centra voor maatschappelijk welzijn beogen om op het lokale niveau duurzaam bij te dragen aan het welzijn van de burgers en verzekeren een burgers nabije, democratische, transparante en doelmatige uitoefening van hun bevoegdheden.

Ze betrekken de inwoners zo veel mogelijk bij het beleid en zorgen voor openheid van bestuur. (decreet lokaal bestuur, art.2)

### Visie gemeente Beveren

“Het geheel is meer dan de som der delen”. Dat bewijst Beveren met zijn rijkdom aan contrasten, die samen een unieke eenheid vormen. Beveren is er voor iedereen. Verbinding en verbondenheid vormen dus de kernbegrippen van onze gemeente.

Deze verbondenheid uit zich in een eenheid van bestuur, die de cohesie vormt tussen de verschillende deelgemeenten, zonder afbreuk te doen aan hun eigenheid en karakteristieke uitstraling.

Het bestuur wil de missie waarmaken door de gemeente realistisch te besturen. Dat doet zij door maatschappelijke en financiële evoluties op de voet te volgen en op die manier kostenefficiënt te werken. Daarnaast wordt zowel resultaat- als klantgericht gewerkt. Verder faciliteert en ondersteunt het bestuur een rijk verenigingsleven en voorziet het, waar nodig, in een gerichte individuele hulpverlening.

Het bestuur wordt in de realisatie van de missie bijgestaan en ondersteund door gemotiveerde, bekwame medewerkers. Zij zorgen voor een kwalitatieve en klantvriendelijke dienstverlening aan de inwoner, de ondernemer, de bezoeker, ... Iedereen wordt op een persoonlijke manier bediend en de aangeboden informatie is voor iedereen verstaanbaar. Producten, diensten en voorzieningen van gemeente Beveren kunnen op een eenvoudige manier gebruikt worden.

Als duurzame gemeente geeft Beveren bovendien kansen aan ondernemerschap en draagt op die manier bij aan de economische bloei van de gemeente en de regio.

Als moderne en betrokken werkgever omringt gemeente Beveren zich via gerichte aanwerving met gedreven medewerkers. Medewerkers krijgen ontwikkelingskansen en doorgroeimogelijkheden en ontwikkelen een grondige vakkennis door middel van doorgedreven vorming. Een stimulerende en motiverende werkomgeving zorgt ervoor dat medewerkers hun professionele loopbaan langdurig aan gemeente Beveren verbinden.

Wij willen dat fiere inwoners graag in Beveren wonen en werken. Dat maakt van Beveren meer dan ooit de draaischijf van de regio. Het is een plaats waar op basis van een gedragen visie op wonen en werken, natuur en cultuur, onderwijs en zorg, sport en spel, ... duidelijke keuzes worden gemaakt, door te verbinden.

### Waarden

**Klantgerichtheid:** Elke medewerker peilt naar de wensen en de behoeften van zowel interne als externe klanten. Daardoor kan elke burger, vereniging, bezoeker, ondernemer, maar ook elke collega rekenen op een correcte, vlotte en stipte dienstverlening. Dat garanderen we door de klant centraal te stellen, zonder het eigen zakelijk belang tekort te doen.

**Samenwerking:** Alle medewerkers werken samen aan het beleid van de gemeente en dit op een loyale, eenduidige en eenvormige manier. Ze richten zich in hun activiteiten op een gemeenschappelijk doel en houden hierbij steeds rekening met het algemeen belang. Het gezamenlijk resultaat staat op de eerste plaats, een goede onderlinge sfeer is razend belangrijk.

**Transparantie:** De gemeente besteedt veel aandacht aan de communicatie doorheen het beleidstraject: voorafgaandelijk, tijdens de uitvoering en achteraf.

**Efficiëntie:** De medewerkers werken resultaatgericht. Daarbij maken zij gebruik van een efficiënt, effectief en zuinig beheer van middelen.

# SN: Strategische Nota



2021-2025

Journalnummers: 191781

Gemeente en OCMW (0207.462.313)  
Stationsstraat 2, 9120 Beveren

Algemeen directeur: Jan Noppe  
Financieel directeur: Tine Carion

## Prioritaire beleidsdoelstelling: 01: Klantgerichte efficiënte dienstverlening

Kwalitatieve omschrijving: De dienstverlening klantgericht en efficiënt organiseren.

De afgelopen jaren zijn er veel ontwikkelingen geweest die invloed hebben op onze dienstverlening. Denk daarbij aan de vergrijzing, de toenemende digitalisering, burger- en overheidsparticipatie, hogere verwachtingen van inwoners en ondernemers ten aanzien van de dienstverlening en niet in het minst de veranderende rol van de gemeente. Ook binnen de gemeente Beveren lopen diverse trajecten die een invloed hebben op de wijze waarop dienstverlening wordt vormgegeven. Procesoptimalisatie, de bouw van een nieuw administratief centrum inclusief de introductie van andere/nieuwe werkvormen,...

Van 01/01/2020 tot 31/12/2025

	2020	2021	2022	2023	2024	2025
Exploitatie						
Investerings						
Uitgaven	13.107.606,30	6.070.000,00	0,00	0,00	0,00	0,00
Ontvangsten	0,00	0,00	0,00	0,00	0,00	0,00
Saldo	-13.107.606,30	-6.070.000,00	0,00	0,00	0,00	0,00
Financiering						

## Prioritair actieplan: 01.04: Efficiënte dienstverlening

We willen onze dienstverlening klantvriendelijk en efficiënt structureren. Daarvoor wordt de dienstenmarkt binnen het AC ingericht als het centrale punt van alle gemeentelijke dienstverlening. We streven ernaar de wachttijden van de klanten zo kort en aangenaam mogelijk te maken.

Van 01/01/2020 tot 31/12/2025

	2020	2021	2022	2023	2024	2025
Exploitatie						
Investerings						
Uitgaven	12.947.606,30	6.070.000,00	0,00	0,00	0,00	0,00
Ontvangsten	0,00	0,00	0,00	0,00	0,00	0,00
Saldo	-12.947.606,30	-6.070.000,00	0,00	0,00	0,00	0,00
Financiering						

## Niet-prioritaire Actieplannen voor 01: Klantgerichte efficiënte dienstverlening

	2020	2021	2022	2023	2024	2025
Exploitatie						
Investerings						
Uitgaven	160.000,00	0,00	0,00	0,00	0,00	0,00
Ontvangsten	0,00	0,00	0,00	0,00	0,00	0,00
Saldo	-160.000,00	0,00	0,00	0,00	0,00	0,00
Financiering						



## Prioritaire beleidsdoelstelling: 02: Duurzame toekomst en leefomgeving

Kwalitatieve omschrijving: Verantwoordelijkheid nemen voor een duurzame toekomst en leefomgeving.

Het bewaken van de kwaliteit van ons leefmilieu, de volksgezondheid en de externe veiligheid vormen taken van een lokaal bestuur. De aanwezigheid van de Waaslandhaven, waar tal van Sevesobedrijven zijn gevestigd, maakt deskundigheid zowel op chemisch als op milieuvlak noodzakelijk.

Onze gemeente draagt bij in de klimaatstrijd door in te zetten op duurzaamheid. Door effectief in te zetten op streekproducten en ondernemers uit onze gemeente en/of regio, kunnen we onze ecologische voetafdruk verkleinen. Verder wil het gemeentebestuur actief inzetten op het terugdringen van het energieverbruik, het promoten van energiezuinig en duurzaam bouwen en wonen door voldoende informatie te verstrekken en door sensibilisatiecampagnes op te zetten.

Van 01/01/2020 tot 31/12/2025

	2020	2021	2022	2023	2024	2025
<b>Exploitatie</b>						
<b>Investerings</b>						
Uitgaven	2.884.238,91	2.320.000,00	1.480.000,00	1.390.000,00	1.402.200,00	1.180.000,00
Ontvangsten	1.282.828,25	0,00	3.977.512,00	75.000,00	75.000,00	75.000,00
Saldo	-1.601.410,66	-2.320.000,00	2.497.512,00	-1.315.000,00	-1.327.200,00	-1.105.000,00
<b>Financiering</b>						

### Prioritair actieplan: 02.02: Goede (ecologische) waterkwaliteit

Waterbeheer is een tweeledig verhaal dat bestaat uit waterkwaliteit en waterkwantiteit. Waterkwaliteit omvat de gescheiden inzameling en zuivering van afvalwater en regenwater om het pas daarna opnieuw aan het oppervlaktewater terug te geven.

Waterkwantiteit is het beheersen van de hoeveelheid water in de rioleringsstelsels en de waterlopen. Het is een uitdaging om ons voldoende te wapenen tegen de klimatologische omstandigheden, die grilliger geworden zijn de laatste jaren.

Van 01/01/2020 tot 31/12/2025

	2020	2021	2022	2023	2024	2025
<b>Exploitatie</b>						
<b>Investerings</b>						
Uitgaven	1.774.492,33	1.550.000,00	750.000,00	750.000,00	802.200,00	650.000,00
Ontvangsten	1.282.828,25	0,00	3.977.512,00	75.000,00	75.000,00	75.000,00
Saldo	-491.664,08	-1.550.000,00	3.227.512,00	-675.000,00	-727.200,00	-575.000,00
<b>Financiering</b>						

### Niet-prioritaire Actieplannen voor 02: Duurzame toekomst en leefomgeving

	2020	2021	2022	2023	2024	2025
<b>Exploitatie</b>						
<b>Investerings</b>						
Uitgaven	1.109.746,58	770.000,00	730.000,00	640.000,00	600.000,00	530.000,00
Ontvangsten	0,00	0,00	0,00	0,00	0,00	0,00
Saldo	-1.109.746,58	-770.000,00	-730.000,00	-640.000,00	-600.000,00	-530.000,00
<b>Financiering</b>						

## Prioritaire beleidsdoelstelling: 03: Zorgcontinuum en vraaggestuurde zorg

Kwalitatieve omschrijving: Realisatie van zorgcontinuum en vraaggestuurde zorg op maat met aandacht voor zelfsturing en in samenwerking met het netwerk (omgeving, mantelzorg, familie, vrijwilligers,...)

Beveren wenst alle personen met een zorgvraag te ondersteunen. Dit enerzijds via de ondersteuning van het openbaar aanbod (Zorgpunt Waasland) en anderzijds via de ondersteuning van allerhande (privé)woonzorgprojecten.

Op 1 januari 2019 werden de woonzorgcentra en de thuiszorgdiensten (inclusief alle personeelsleden) overgedragen vanuit het OCMW Beveren naar het Zorgpunt Waasland en ging de werking en de exploitatie van deze nieuwe organisatie van start. De vier besturen (Kruibeke, Zwijndrecht, Sint-Niklaas en Beveren) hebben samen het Zorgpunt Waasland opgericht, met als hoofddoelstelling, het in de toekomst kunnen blijven verzekeren van een aanbod vanuit de openbare sector in woon- en thuiszorg. Beveren zal de komende legislatuur de verdere ontwikkeling van Zorgpunt Waasland ondersteunen.

Van 01/01/2020 tot 31/12/2025

	2020	2021	2022	2023	2024	2025
<b>Exploitatie</b>						
Uitgaven	2.534.991,00	2.580.041,00	2.625.991,00	2.672.861,00	2.720.671,00	2.769.441,00
Ontvangsten	0,00	0,00	0,00	0,00	0,00	0,00
Saldo	-2.534.991,00	-2.580.041,00	-2.625.991,00	-2.672.861,00	-2.720.671,00	-2.769.441,00
<b>Investerings</b>						
Uitgaven	12.512.715,52	5.714.000,00	1.330.000,00	330.000,00	330.000,00	330.000,00
Ontvangsten	0,00	0,00	0,00	0,00	0,00	0,00
Saldo	-12.512.715,52	-5.714.000,00	-1.330.000,00	-330.000,00	-330.000,00	-330.000,00
<b>Financiering</b>						
Uitgaven	0,00	0,00	0,00	0,00	0,00	0,00
Ontvangsten	1.641.027,01	1.641.027,01	1.641.027,01	1.641.027,01	1.641.027,01	1.641.027,01
Saldo	1.641.027,01	1.641.027,01	1.641.027,01	1.641.027,01	1.641.027,01	1.641.027,01

## Prioritair actieplan: 03.02: Ondersteuning inwoners opgenomen in woonzorgvoorzieningen

Op 1 januari 2019 werden de woonzorgcentra en de thuiszorgdiensten (inclusief alle personeelsleden) overgedragen vanuit het OCMW Beveren naar het Zorgpunt Waasland en ging de werking en de exploitatie van deze nieuwe organisatie van start. Het bestuur wenst de opstart van deze nieuwe organisatie verder te ondersteunen.

Onze bewoners van de woonzorgcentra wensen we, indien nodig, gepast (vaak financieel) verder te ondersteunen via het Sociaal Huis.

Van 01/01/2020 tot 31/12/2025

	2020	2021	2022	2023	2024	2025
<b>Exploitatie</b>						
Uitgaven	2.534.991,00	2.580.041,00	2.625.991,00	2.672.861,00	2.720.671,00	2.769.441,00
Ontvangsten	0,00	0,00	0,00	0,00	0,00	0,00
Saldo	-2.534.991,00	-2.580.041,00	-2.625.991,00	-2.672.861,00	-2.720.671,00	-2.769.441,00
<b>Investerings</b>						
Uitgaven	476.563,33	300.000,00	300.000,00	300.000,00	300.000,00	300.000,00
Ontvangsten	0,00	0,00	0,00	0,00	0,00	0,00
Saldo	-476.563,33	-300.000,00	-300.000,00	-300.000,00	-300.000,00	-300.000,00
<b>Financiering</b>						

## Prioritair actieplan: 03.03: Patrimonium woonzorg uitbreiden en in stand houden

De komende legislatuur werkt het bestuur de nieuwbouwprojecten WZC De Linde (Haasdonk) en WZC Sint-Elisabeth (Vrasene) verder af.

In Melsele zal op de site van het huidige PC Sabot een project gerealiseerd worden in samenwerking met de Gewestelijke Maatschappij voor Huisvesting (GMH). Aan de zijde van Grote Baan bouwt de GMH huurwoningen. Aan de zijde van Hazaarddam realiseren wij een project met een lokaal dienstencentrum en assistentiewoningen. Beide projecten sluiten aan op elkaar, onder meer via een doorsteek van Grote Baan naar de Hazaarddam. Bedoeling is om op de site een uitgebreid pakket aan dienstverlening te realiseren waarbij de gebruiker centraal staat en de verschillende zorgvormen zoals woonzorgcentrum, dienstencentrum en assistentiewoning naadloos op elkaar aansluiten. Er wordt naar gestreefd de bouwwerken op te starten in 2020.

In samenwerking met Zorgpunt Waasland wenst het bestuur het woonzorgpatrimonium in goede staat te houden en de nodige investeringen te blijven voorzien.

Van 01/01/2020 tot 31/12/2025

	2020	2021	2022	2023	2024	2025
<b>Exploitatie</b>						
<b>Investerings</b>						
Uitgaven	12.036.152,19	5.414.000,00	1.030.000,00	30.000,00	30.000,00	30.000,00
Ontvangsten	0,00	0,00	0,00	0,00	0,00	0,00
Saldo	-12.036.152,19	-5.414.000,00	-1.030.000,00	-30.000,00	-30.000,00	-30.000,00
<b>Financiering</b>						
Uitgaven	0,00	0,00	0,00	0,00	0,00	0,00
Ontvangsten	1.641.027,01	1.641.027,01	1.641.027,01	1.641.027,01	1.641.027,01	1.641.027,01
Saldo	1.641.027,01	1.641.027,01	1.641.027,01	1.641.027,01	1.641.027,01	1.641.027,01

## Geen niet-prioritaire Actieplannen voor 03: Zorgcontinuum en vraaggestuurde zorg

### Prioritaire beleidsdoelstelling: 04: Onderwijs op maat van elke leerling

Kwalitatieve omschrijving: Op school doen kinderen en jongeren meer dan enkel kennis op. Scholen voeden kinderen en jongeren ook op tot sociaalvaardige, emotioneel evenwichtige en verantwoordelijke burgers met een breed scala aan interesses en competenties. Op die wijze worden zij opgeleid tot de volwassenen van de toekomst die hun verantwoordelijkheid durven te nemen. De gemeente moet dan ook onderwijs inrichten, faciliteren en stimuleren.

De kracht van een lokaal onderwijsbeleid bestaat erin om, vertrekkende van de eigenheid en specificiteit van de gemeente, in overleg met alle betrokkenen na te gaan op welke manier men tot een flankerend onderwijsbeleid kan komen met bijzondere aandacht voor gelijke onderwijskansen voor alle kinderen in de gemeente. Dat beleid is erop gericht pijnpunten in de groeikansen voor kinderen en jongeren in de gemeente weg te werken. De initiatieven die de gemeente in deze heeft ontwikkeld, zijn zowel versterkend voor kinderen en jongeren als ouders en scholen.

Van 01/01/2020 tot 31/12/2025

	2020	2021	2022	2023	2024	2025
<b>Exploitatie</b>						
<b>Investerings</b>						
Uitgaven	4.633.516,73	5.598.679,63	6.725.000,00	5.225.000,00	2.015.000,00	1.999.700,00
Ontvangsten	1.072.500,00	0,00	5.259.409,48	0,00	2.250.000,00	0,00
Saldo	-3.561.016,73	-5.598.679,63	-1.465.590,52	-5.225.000,00	235.000,00	-1.999.700,00
<b>Financiering</b>						



## Prioritair actieplan: 04.01: Infrastructuur aanpassingen onderwijs

De komende jaren wil het bestuur volgende infrastructurele aanpassingen realiseren aan gemeentescholen om de capaciteit van de scholen in stand te houden en te verhogen waar nodig:

- Renovatie gemeentelijke basisscholen De Toren in Melsele en Centrumschool in Beveren
- Nieuwbouw De Droomwolk in Kieldrecht
- Uitbreiding school Kallo
- Verder uitvoeren van het Masterplan voor het GTI

Het systeem van rentetoelagen voor renovaties en uitbreiding van vrije scholen wordt verdergezet.

Van 01/01/2020 tot 31/12/2025

	2020	2021	2022	2023	2024	2025
<b>Exploitatie</b>						
<b>Investerings</b>						
Uitgaven	4.193.516,73	5.143.679,63	6.270.000,00	4.770.000,00	1.560.000,00	1.560.000,00
Ontvangsten	1.072.500,00	0,00	5.259.409,48	0,00	2.250.000,00	0,00
Saldo	-3.121.016,73	-5.143.679,63	-1.010.590,52	-4.770.000,00	690.000,00	-1.560.000,00
<b>Financiering</b>						

## Prioritair actieplan: 04.09: Flankerend onderwijsbeleid

De gemeentelijke onderwijsraad wordt verder uitgebouwd en door de gemeente ondersteund. Van hieruit wordt een flankerend onderwijsbeleid uitgebouwd met bijzondere aandacht voor gelijke onderwijskansen voor alle kinderen in de gemeente. De komende legislatuur zal er verder aandacht worden besteed aan o.a.:

- Taalondersteuning en ouderbetrokkenheid
- Schoolparticipatiefonds
- Drugpreventie
- Verkeersveilige schoolomgeving
- MOS-projecten (Milieuzorg Op School)
- Kansarme kinderen en onderwijs
- Overkoepelend digitaal inschrijvingssysteem voor alle scholen
- Busvervoer voor gemeentelijke activiteiten
- Kansen geven aan nieuwe onderwijsrichtingen

- ...

Van 01/01/2020 tot 31/12/2025

## Niet-prioritaire Actieplannen voor 04: Onderwijs op maat van elke leerling

	2020	2021	2022	2023	2024	2025
<b>Exploitatie</b>						
<b>Investerings</b>						
Uitgaven	440.000,00	455.000,00	455.000,00	455.000,00	455.000,00	439.700,00
Ontvangsten	0,00	0,00	0,00	0,00	0,00	0,00
Saldo	-440.000,00	-455.000,00	-455.000,00	-455.000,00	-455.000,00	-439.700,00
<b>Financiering</b>						

## Prioritaire beleidsdoelstelling: 05: Duurzame ruimtelijke structuur

Kwalitatieve omschrijving: Ontwikkelen van een duurzame ruimtelijke structuur met optimale verwevenheid van functies en het optimaliseren van de inrichting en het gebruik van de openbare ruimte.

Ruimte is een schaars goed. We moeten er dan ook zuinig mee omspringen. De gemeente moet erop toezien dat er voldoende ruimte is om te wonen, te werken, te ondernemen, te zorgen, ons te ontspannen en te verplaatsen, zowel vandaag als in de toekomst.

Dankzij compacter bouwen wordt ruimte gespaard. Verdichting moet kaderen in meer en meer kwalitatieve publieke ruimte. Hoogwaardige woonomgevingen bieden levenskwaliteit. De belevingswaarde van de omgeving is hierbij van groot belang. Het bestuur kiest daarom voor fraai aangelegde, veilige en gezonde leefomgevingen, die ruimte bieden voor sociale verbondenheid en voldoende basisvoorzieningen aanbieden.

Van 01/01/2020 tot 31/12/2025

	2020	2021	2022	2023	2024	2025
<b>Exploitatie</b>						
<b>Investerings</b>						
Uitgaven	2.760.297,64	1.082.135,97	1.134.569,42	114.073,50	98.000,00	102.000,00
Ontvangsten	227.008,50	0,00	0,00	0,00	0,00	0,00
Saldo	-2.533.289,14	-1.082.135,97	-1.134.569,42	-114.073,50	-98.000,00	-102.000,00
<b>Financiering</b>						

### Prioritair actieplan: 05.01: Leesbaarheid openbaar domein

De gemeente heeft via haar bevoegdheden inzake ruimtelijke ordening een belangrijk wapen in handen om voor haar inwoners ontmoetingsplaatsen te creëren en open ruimte te vrijwaren.

Een beeldkwaliteitsplan moet de identiteit van onze (deel)gemeente(n) versterken. Het beeldkwaliteitsplan schetst een ideaalbeeld, waarin de beeldkwaliteit van de bebouwing en de inrichting van de publieke ruimte op termijn naar een harmonie groeien. Straatmeubilair, verlichting, bomen, kortom de inrichting van de publieke ruimte wordt zo herkenbaar, harmonieuzer. Uitgaande van een duidelijke visie op de inrichting en de leesbaarheid van de openbare ruimte bekomt men een meer waardevolle en duurzame omgeving. Naar grotere uniformiteit gaan in materialen, meubilering, planten en bomen levert ook praktische voordelen op: beter beheersbare stockage, snellere herstellingen, kortom economische efficiëntie.

Van 01/01/2020 tot 31/12/2025

	2020	2021	2022	2023	2024	2025
<b>Exploitatie</b>						
<b>Investerings</b>						
Uitgaven	861.584,47	563.875,09	56.000,00	24.073,50	0,00	0,00
Ontvangsten	0,00	0,00	0,00	0,00	0,00	0,00
Saldo	-861.584,47	-563.875,09	-56.000,00	-24.073,50	0,00	0,00
<b>Financiering</b>						

### Prioritair actieplan: 05.02: Zuinig ruimtegebruik

Het bestuur wil maximale inspanningen doen om de resterende open ruimte zoveel mogelijk te beschermen en te behouden en tegelijkertijd inspanningen doen om de ruimte kwalitatief in te richten. Het bestuur staat voor het behoud van de open ruimte en landbouwgebieden zoals ingetekend op het gewestplan. Er zullen bijgevolg geen bijkomende grootschalige bedrijventerreinen en woonzones worden ontwikkeld.

Ook binnen het kleinstedelijk gebied is het belangrijk om de schaarse open ruimte te vrijwaren van bebouwing, vooral in de omgeving van (nieuwe) wijken met hoge concentratie aan woningen. Het aansnijden van nieuwe woonuitbreidingsgebieden zal dan ook zorgvuldig gebeuren met een goed evenwicht voor groene ruimte. Een duidelijke visie zal hierrond ontwikkeld worden.

Van 01/01/2020 tot 31/12/2025

	2020	2021	2022	2023	2024	2025
<b>Exploitatie</b>						
<b>Investerings</b>						
Uitgaven	232.170,61	351.892,34	988.569,42	0,00	8.000,00	12.000,00
Ontvangsten	0,00	0,00	0,00	0,00	0,00	0,00
Saldo	-232.170,61	-351.892,34	-988.569,42	0,00	-8.000,00	-12.000,00
<b>Financiering</b>						

## Prioritair actieplan: 05.04: Leefbaarheid polderdorpen verhogen in samenwerking met andere actoren

Wij willen de identiteit en de uitstraling van de polderdorpen en hun omgeving verhogen in functie van zowel de huidige als nieuwe bewoners. Die zijn noodzakelijk om het draagvlak voor een goed functionerend verenigingsleven, onderwijs, middenstand,... te bestendigen en te verbeteren.

De ligging van de polderdorpen aan de rand van de haven is een argument om de groei van de dorpen, in eerste plaats door inbreiding, verder te stimuleren. Wonen in de polderdorpen is immers filevrij gaan werken in de haven; op (elektrische) fietsafstand van het werk wonen.

De leefbaarheidsstudie van de polderdorpen, de studie rond Prosperpolder en de Prosperhoeve en het structuurplan Beveren zijn daarbij een belangrijke leidraad. In deze studies staan duidelijke actiepunten die we willen uitvoeren bij voorkeur in samenwerking met verschillende partners (Maatschappij Linkerscheldeover, Havenbedrijf, de provincie, Linieraad, Vlaams Gewest, ...).

Van 01/01/2020 tot 31/12/2025

	2020	2021	2022	2023	2024	2025
<b>Exploitatie</b>						
<b>Investerings</b>						
Uitgaven	173.658,53	29.368,54	0,00	0,00	0,00	0,00
Ontvangsten	0,00	0,00	0,00	0,00	0,00	0,00
Saldo	-173.658,53	-29.368,54	0,00	0,00	0,00	0,00
<b>Financiering</b>						

## Niet-prioritaire Actieplannen voor 05: Duurzame ruimtelijke structuur

	2020	2021	2022	2023	2024	2025
<b>Exploitatie</b>						
<b>Investerings</b>						
Uitgaven	1.492.884,03	137.000,00	90.000,00	90.000,00	90.000,00	90.000,00
Ontvangsten	227.008,50	0,00	0,00	0,00	0,00	0,00
Saldo	-1.265.875,53	-137.000,00	-90.000,00	-90.000,00	-90.000,00	-90.000,00
<b>Financiering</b>						

## Prioritaire beleidsdoelstelling: 06: Kwalitatieve mobiliteit met extra aandacht voor de zwakke weggebruiker

Kwalitatieve omschrijving: Zachte weggebruikers kunnen zich op een aangename en veilige manier verplaatsen.

De toenemende verkeers- en fileoverlast in de bebouwde kom en de woonkernen zorgt niet alleen voor steeds groter wordende leefbaarheidsproblemen, maar tegelijk ook voor een dreigende immobiliteit. Deze overlast moet drastisch verminderd worden. Mobiliteit voor iedereen is een basisrecht dat wij in onze gemeente willen respecteren en in stand houden. Iedereen, ook mensen met een beperking, kinderen en ouderen, moet zich op een kwaliteitsvolle, veilige, betaalbare en duurzame manier kunnen verplaatsen.

Om die doelstelling vlotter te bereiken, respecteren wij het STOP-principe in het verplaatsingsgedrag: eerst stappen, dan fietsen, vervolgens openbaar vervoer en pas in laatste instantie individueel autovervoer.

Van 01/01/2020 tot 31/12/2025

	2020	2021	2022	2023	2024	2025
<b>Exploitatie</b>						
<b>Investerings</b>						
Uitgaven	15.808.970,42	5.507.601,63	3.323.000,00	420.500,00	2.420.686,64	2.426.500,00
Ontvangsten	17.138,89	0,00	2.502.220,00	0,00	0,00	0,00
Saldo	-15.791.831,53	-5.507.601,63	-820.780,00	-420.500,00	-2.420.686,64	-2.426.500,00
<b>Financiering</b>						



## Prioritair actieplan: 06.01: Aangepast wegennet

Het openbaar domein moet duurzaam, toegankelijk en in orde zijn, door bijvoorbeeld lage boordstenen, brede voetpaden zonder obstakels, veilige paden, goed onderhouden fietspaden en wegen, ...

We wensen de kwaliteit van de openbare ruimte te verbeteren.

Het bestuur staat voor een structurele en globale aanpak van de woonwijken vanuit duurzaamheid en kwaliteit van het openbaar domein.

We wensen een verdere vernieuwing van wegen en rioleringen met een planning en fasering die aandacht heeft voor een gerichte "minder hinder aanpak" en een goede communicatie naar de burgers en de betrokken deelgroepen. We wensen expertise op te bouwen en in te zetten op degelijke trajecten van participatie en informatie van de burgers vanuit een eigen sterke visie.

Van 01/01/2020 tot 31/12/2025

	2020	2021	2022	2023	2024	2025
<b>Exploitatie</b>						
<b>Investerings</b>						
Uitgaven	14.562.643,93	4.900.101,63	3.168.000,00	218.000,00	1.818.186,64	2.164.000,00
Ontvangsten	0,00	0,00	2.502.220,00	0,00	0,00	0,00
Saldo	-14.562.643,93	-4.900.101,63	-665.780,00	-218.000,00	-1.818.186,64	-2.164.000,00
<b>Financiering</b>						

## Prioritair actieplan: 06.03: Goede en veilige fietspaden

De investeringen in goed onderhouden, kwaliteitsvolle en conflictvrije fietsinfrastructuur moeten opgedreven worden zonder te raken aan de ruimte voor de voetgangers. Een fietsbeleidsplan wordt opgemaakt en samen met het reeds opgestelde plan rond "fietsparkeren" verder geïmplementeerd.

Gescheiden fietspaden waar mogelijk, voorrang voor de fietser en fietsstraten zorgen ervoor dat de fietser een meer vooraanstaande rol in het straatbeeld kan opnemen, vooral bij strategische plekken als scholen, sport- en jeugdinfrastructuur. Indien mogelijk dienen deze omgevingen zelfs autovrij te zijn. Bij openbare gebouwen moeten steeds voldoende, veilige en comfortabele fietsparkings voorzien zijn.

We voeren een beleid dat bedrijven stimuleert om een voortrekkersrol te spelen door een fietsvriendelijk beleid te voeren (bv. douches en kleedruimtes, poolfietsen, sensibiliseringsacties).

Het gemeentebestuur van Beveren zet in op veilige en functionele lange afstandsfietsroutes (o.a. fietssnelwegen, veilige fietsbruggen die Noord en Zuid Beveren verbinden). Ze maken fietsen aangenaam en bieden snelle en veilige verbindingen voor woon-werkverplaatsingen vanuit de deelgemeenten.

Het verder uitwerken en promoten van de Schoolroutekaart kan voor velen een overstap naar de fiets betekenen.

Radiaalverbindingen van de woonwijken naar de kernwegen en centra van onze (deel)gemeente(n) zorgen ervoor dat we kunnen overstappen op een ander vervoersmiddel.

Van 01/01/2020 tot 31/12/2025

	2020	2021	2022	2023	2024	2025
<b>Exploitatie</b>						
<b>Investerings</b>						
Uitgaven	1.067.449,98	515.000,00	7.500,00	5.000,00	5.000,00	115.000,00
Ontvangsten	0,00	0,00	0,00	0,00	0,00	0,00
Saldo	-1.067.449,98	-515.000,00	-7.500,00	-5.000,00	-5.000,00	-115.000,00
<b>Financiering</b>						

## Niet-prioritaire Actieplannen voor 06: Kwalitatieve mobiliteit met extra aandacht voor de zwakke weggebruiker

	2020	2021	2022	2023	2024	2025
<b>Exploitatie</b>						
<b>Investerings</b>						
Uitgaven	178.876,51	92.500,00	147.500,00	197.500,00	597.500,00	147.500,00
Ontvangsten	17.138,89	0,00	0,00	0,00	0,00	0,00
Saldo	-161.737,62	-92.500,00	-147.500,00	-197.500,00	-597.500,00	-147.500,00
<b>Financiering</b>						

## Prioritaire beleidsdoelstelling: 07: Ontmoetings- en ontplooiingskansen voor kinderen en jongeren

Kwalitatieve omschrijving: Optimale ontmoetings- en ontplooiingskansen voor kinderen en jongeren.

Alle generaties moeten in de gemeente welkom zijn en ruimte krijgen. Kinderen die samen spelen en jongeren die samenkomen om plezier te maken, mogen niet als overlast beschouwd worden. Kinderen en jongeren moeten volop kansen krijgen om zichzelf te zijn. Zij moeten tijd en ruimte krijgen om op te groeien en mogen daarbij gerust fouten maken.

Beveren kent een bloeiend jeugdverenigingsleven dat gesteund is op de vrijwillige inzet van vele jonge mensen. Deze inzet verdient waardering omdat jeugdverenigingen en jeugd ontmoetingsplaatsen jongeren ertoe aanzetten hun talenten te ontplooiën en ter beschikking te stellen van de groep waarin ze actief zijn. Het jeugd beleid wil deze initiatieven ondersteunen en aanmoedigen zonder dat de lokale overheid daarbij zelf een rol als actor opeist of speelt.

Van 01/01/2020 tot 31/12/2025

	2020	2021	2022	2023	2024	2025
<b>Exploitatie</b>						
<b>Investerings</b>						
Uitgaven	22.000,00	0,00	0,00	30.000,00	0,00	0,00
Ontvangsten	0,00	0,00	0,00	0,00	0,00	0,00
Saldo	-22.000,00	0,00	0,00	-30.000,00	0,00	0,00
<b>Financiering</b>						

### Prioritair actieplan: 07.01: Ruimte voor spel en sport

Als gemeente hebben we heel wat troeven in handen om buiten spelen te stimuleren. Spelen is immers iets wat alle kinderen doen, hoe divers ze ook zijn. Een positief speelklimaat zorgt ervoor dat kinderen meer en beter gaan buiten spelen. Fysieke ruimte bespeelbaar maken, positief communiceren over buiten spelen, samen werken aan natuurlijke speelkansen en ervoor zorgen dat spelen geen overlast is. Buitenspelende kinderen bevorderen de sociale cohesie van de buurt. Het bestuur wenst onder andere het speelruimteplan te actualiseren.

Van 01/01/2020 tot 31/12/2025

	2020	2021	2022	2023	2024	2025
<b>Exploitatie</b>						
<b>Investerings</b>						
Uitgaven	22.000,00	0,00	0,00	30.000,00	0,00	0,00
Ontvangsten	0,00	0,00	0,00	0,00	0,00	0,00
Saldo	-22.000,00	0,00	0,00	-30.000,00	0,00	0,00
<b>Financiering</b>						

### Geen niet-prioritaire Actieplannen voor 07: Ontmoetings- en ontplooiingskansen voor kinderen en jongeren

## Prioritaire beleidsdoelstelling: 08: Professionalisering vrijetijdsinfrastructuur

Kwalitatieve omschrijving: Professionalisering van het beheer en de uitbouw van bib-, cultuur-, jeugd- en sportinfrastructuur.

De gemeente Beveren heeft een zeer uitgebreid vrijetijdspatrimonium, verspreid over het volledige grondgebied. Er is de voorbije jaren ongelooflijk veel geïnvesteerd in gebouwen voor jeugd, cultuur en sport. Dit wil niet zeggen dat we nu moeten ophouden met investeren, er zijn immers nog heel wat gebouwen aan een opknappbeurt toe. De noden blijven groot en de vragen naar geschikte infrastructuur talrijk. Ruimte en middelen zijn evenwel niet onbeperkt. Een slimme benadering van alle beschikbare infrastructuur, over de muurtjes van elke dienst heen, kan leiden tot verrassende conclusies en gedeeld gebruik met meerwaarde voor elkeen.

Van 01/01/2020 tot 31/12/2025

	2020	2021	2022	2023	2024	2025
<b>Exploitatie</b>						
<b>Investerings</b>						
Uitgaven	2.620.977,10	4.047.000,00	4.495.675,31	668.000,00	129.000,00	188.000,00
Ontvangsten	0,00	1.012.146,00	0,00	0,00	0,00	0,00
Saldo	-2.620.977,10	-3.034.854,00	-4.495.675,31	-668.000,00	-129.000,00	-188.000,00
<b>Financiering</b>						

## Prioritair actieplan: 08.02: Buitensportinfrastructuur

De gemeente Beveren wil blijvend investeren in buitensportinfrastructuur. De komende legislatuur zullen onder andere volgende projecten worden gerealiseerd:

- Bouw zone voetbal Glazenleeuw
- Bouw zone Oud-Arenberg
- Aanleg hockeyterrein
- Aanpassingswerken aan het Freethiel-stadion

Van 01/01/2020 tot 31/12/2025

	2020	2021	2022	2023	2024	2025
<b>Exploitatie</b>						
<b>Investerings</b>						
Uitgaven	711.697,29	1.977.000,00	2.600.000,00	50.000,00	50.000,00	100.000,00
Ontvangsten	0,00	532.146,00	0,00	0,00	0,00	0,00
Saldo	-711.697,29	-1.444.854,00	-2.600.000,00	-50.000,00	-50.000,00	-100.000,00
<b>Financiering</b>						

## Prioritair actieplan: 08.03: Overige sportinfrastructuur, materiaal, ruimte

De gemeente Beveren wil ook blijvend investeren in binnensportinfrastructuur, -materiaal en -ruimte. De komende legislatuur zullen onder andere volgende projecten worden gerealiseerd:

- Verbouwing oud zwembad Beveren met omgevingsaanleg
- Renovatie zwembad Kieldrecht
- Optimalisering uitbating topsporthal

Van 01/01/2020 tot 31/12/2025

	2020	2021	2022	2023	2024	2025
<b>Exploitatie</b>						
<b>Investerings</b>						
Uitgaven	739.123,50	50.000,00	1.050.000,00	400.000,00	0,00	0,00
Ontvangsten	0,00	0,00	0,00	0,00	0,00	0,00
Saldo	-739.123,50	-50.000,00	-1.050.000,00	-400.000,00	0,00	0,00
<b>Financiering</b>						

## Prioritair actieplan: 08.07: Culturele deelinfrastructuren

Gemeente Beveren beschikt over heel wat culturele deelinfrastructuur. We wensen de dienstverlening in de deelgemeenten te behouden, maar deze op een meer efficiënte manier te organiseren.

Van 01/01/2020 tot 31/12/2025

	2020	2021	2022	2023	2024	2025
<b>Exploitatie</b>						
<b>Investerings</b>						
Uitgaven	325.909,07	670.000,00	650.000,00	130.000,00	0,00	0,00
Ontvangsten	0,00	0,00	0,00	0,00	0,00	0,00
Saldo	-325.909,07	-670.000,00	-650.000,00	-130.000,00	0,00	0,00
<b>Financiering</b>						

## Prioritair actieplan: 08.08: CC Ter Vesten als motor van professioneel cultuuraanbod

De vele voorstellingen in CC Ter Vesten worden door onze inwoners sterk gewaardeerd. Het bestuur wil de komende jaren dan ook inzetten op de verdere uitbouw van CC Ter Vesten. Zo zal de komende jaren geïnvesteerd worden in het automatiseren van de trekkersinstallatie van de schouwburg en de herinrichting van het gelijkvloers.

Verder wil men tijdens de komende periode het abonnements- en tarievenbeleid van CC Ter Vesten herbekijken. CC Ter Vesten geeft kansen aan verenigingen en de kunstacademie om in overleg ruimte en tijd te krijgen voor de organisatie van hun activiteiten.

Van 01/01/2020 tot 31/12/2025

	2020	2021	2022	2023	2024	2025
<b>Exploitatie</b>						
<b>Investerings</b>						
Uitgaven	72.583,52	865.000,00	145.675,31	38.000,00	29.000,00	38.000,00
Ontvangsten	0,00	480.000,00	0,00	0,00	0,00	0,00
Saldo	-72.583,52	-385.000,00	-145.675,31	-38.000,00	-29.000,00	-38.000,00
<b>Financiering</b>						

## Niet-prioritaire Actieplannen voor 08: Professionalisering vrijetijdsinfrastructuur

	2020	2021	2022	2023	2024	2025
<b>Exploitatie</b>						
<b>Investerings</b>						
Uitgaven	771.663,72	485.000,00	50.000,00	50.000,00	50.000,00	50.000,00
Ontvangsten	0,00	0,00	0,00	0,00	0,00	0,00
Saldo	-771.663,72	-485.000,00	-50.000,00	-50.000,00	-50.000,00	-50.000,00
<b>Financiering</b>						

## Prioritaire beleidsdoelstelling: 09: Een gezond financieel beleid en beheer

Kwalitatieve omschrijving: Een gemeente besturen kost onmiskenbaar geld. Een goed bestuurde gemeente vereist ook een degelijk financieel beleid. Letten op de centen betekent niet alleen instaan voor een budget in evenwicht, maar ook zorgen voor de toekomstige generaties. Vandaag te grote financiële, budgettaire risico's nemen impliceert immers meteen ook een last leggen op de toekomstige inwoners van de gemeente. Dat willen we ten zeerste vermijden.

Van 01/01/2020 tot 31/12/2025

	2020	2021	2022	2023	2024	2025
<b>Exploitatie</b>						
<b>Investerings</b>						
Uitgaven	0,00	0,00	0,00	320.000,00	320.000,00	0,00
Ontvangsten	12.245.061,83	10.747.750,00	1.435.000,00	6.608.000,00	210.000,00	860.000,00
Saldo	12.245.061,83	10.747.750,00	1.435.000,00	6.288.000,00	-110.000,00	860.000,00
<b>Financiering</b>						

## Prioritair actieplan: 09.03: Uitgaven onder controle houden

Het is belangrijk om het exploitatiesaldo voldoende groot en stabiel te houden en de leningslasten onder controle te houden. De huidige inkomsten uit de kerncentrale Doel zullen wegvallen/verlagen. Bij ongewijzigd beleid zal het structureel evenwicht hierdoor in het gedrang komen.

De werkingsuitgaven zijn de voorbije jaren sterk onder controle gehouden. Budgettair zijn er reeds veel inspanningen geleverd op het gebied van het beheersen van de werkingsuitgaven. Dit wenst het bestuur verder te zetten.

De grote kostendrijvers in de werkingsuitgaven zijn de patrimoniumkosten. Heel wat gemeentelijk patrimonium kan de komende jaren verkocht worden. De grondige analyse van het patrimonium qua rendement, kostenefficiëntie en opportuniteitsafweging inzake al dan niet behoud, levert hiervoor de nodige input op.

Van 01/01/2020 tot 31/12/2025

	2020	2021	2022	2023	2024	2025
<b>Exploitatie</b>						
<b>Investerings</b>						
Uitgaven	0,00	0,00	0,00	320.000,00	320.000,00	0,00
Ontvangsten	12.245.061,83	10.747.750,00	1.435.000,00	6.608.000,00	210.000,00	860.000,00
Saldo	12.245.061,83	10.747.750,00	1.435.000,00	6.288.000,00	-110.000,00	860.000,00
<b>Financiering</b>						

## Geen niet-prioritaire Actieplannen voor 09: Een gezond financieel beleid en beheer

### Niet-prioritaire Beleidsdoelstellingen

- 24: Procesoptimalisatie
- 20: Sociale grondrechten
- 23: Strategisch en mensgericht HRM beleid
- 19: Kinderopvang
- 18: Kwalitatieve woningen in een aangename buurt
- 12: Toerisme
- 21: Sociale tewerkstelling verhogen
- 16: Draagvlak internationale samenwerking
- 10: Toegankelijk vrijetijdsaanbod
- 15: Haven en economische activiteiten
- 11: Cultuurspreiding stimuleren
- 14: Veilige buurt creëren
- 22: Versterken en onderhouden van partnerschappen
- 17: Ondernemingsvriendelijk beleid
- 13: Professionalisering sportsector

	2020	2021	2022	2023	2024	2025
<b>Exploitatie</b>						
Uitgaven	213.430,00	56.560,00	97.720,00	99.700,00	101.710,00	103.770,00
Ontvangsten	429.800,00	408.490,00	415.870,00	423.390,00	431.060,00	438.890,00
Saldo	216.370,00	351.930,00	318.150,00	323.690,00	329.350,00	335.120,00
<b>Investerings</b>						
Uitgaven	4.461.939,27	4.860.500,00	3.110.500,00	1.868.000,00	543.000,00	65.500,00
Ontvangsten	4.466.709,50	1.331.470,00	1.350.000,00	165.000,00	209.000,00	0,00
Saldo	4.770,23	-3.529.030,00	-1.760.500,00	-1.703.000,00	-334.000,00	-65.500,00
<b>Financiering</b>						
Uitgaven	0,00	0,00	0,00	0,00	0,00	0,00
Ontvangsten	6.000,00	0,00	0,00	0,00	0,00	0,00
Saldo	6.000,00	0,00	0,00	0,00	0,00	0,00



Overzicht Doelstellingen, Actieplannen en Acties is te vinden op:  
<https://www.beveren.be/bestuur/gemeente>

# AANPASSING MEERJARENPLAN 2020-2025 (AMJP 2020/1)

## 2. FINANCIËLE NOTA

<b>Naam bestuur:</b>	Gemeentebestuur Beveren
<b>NISCODE bestuur:</b>	46003
<b>Adres bestuur:</b>	Stationsstraat 2 9120 Beveren
<b>Algemeen directeur:</b>	Jan Noppe
<b>Financieel directeur:</b>	Tine Carion

## FINANCIËLE NOTA

De financiële nota van de aanpassing van het meerjarenplan bevat de financiële vertaling van de strategische nota en bestaat uit drie onderdelen:

- Het financieel doelstellingenplan (schema M1)
- De staat van het financieel evenwicht (schema M2)
- Het overzicht van de kredieten (schema M3)

Het financieel doelstellingenplan (schema M1) is de samenvatting van de ramingen van de ontvangsten en uitgaven van de verschillende prioritaire doelstellingen. Het geeft op een gebundelde manier inzicht in de financiële gevolgen van het geplande beleid. Het bevat de informatie per jaar van de aanpassing van het meerjarenplan ingedeeld volgens exploitatie, investeringen en financiering:

1. per prioritaire doelstelling, de verwachte ontvangsten en uitgaven en het saldo van beide;
2. voor het totaal van de niet-prioritaire doelstellingen, de verwachte ontvangsten en uitgaven en het saldo van beide;
3. voor het totaal van de verrichtingen die niet aan beleidsdoelstellingen gekoppeld zijn, de verwachte ontvangsten en uitgaven en het saldo van beide.

Het financieel evenwicht wordt bekeken vanuit drie invalshoeken. De staat van het financieel evenwicht van de aanpassing van het meerjarenplan (schema M2) bevat per jaar een raming van het beschikbaar budgettaire resultaat, de autofinancieringsmarge en de gecorrigeerde autofinancieringsmarge.

Door de integratie van het vroeger budget in het meerjarenplan, kent de raad de kredieten voortaan toe via de vaststelling van het meerjarenplan (of de aanpassing ervan). Het overzicht van de kredieten voor het budgetjaar 2020 wordt opgesteld door middel van het schema M3. De kredieten van de gemeente en het OCMW werden apart opgenomen in het overzicht van de kredieten. De gemeente en het OCMW blijven immers twee afzonderlijke budgettaire entiteiten.

# M1: Financieel doelstellingenplan

2021-2025



Journalnummers: 191781

Gemeente en OCMW (0207.462.313)

Stationsstraat 2, 9120 Beveren

Algemeen directeur: Jan Noppe

Financieel directeur: Tine Carion

	2020	2021	2022	2023	2024	2025
<b>Klantgerichte efficiënte dienstverlening</b>						
Exploitatie						
Investeringen						
Uitgaven	13.107.606,30	6.070.000,00	0,00	0,00	0,00	0,00
Ontvangsten	0,00	0,00	0,00	0,00	0,00	0,00
Saldo	-13.107.606,30	-6.070.000,00	0,00	0,00	0,00	0,00
Financiering						
<b>Duurzame toekomst en leefomgeving</b>						
Exploitatie						
Investeringen						
Uitgaven	2.884.238,91	2.320.000,00	1.480.000,00	1.390.000,00	1.402.200,00	1.180.000,00
Ontvangsten	1.282.828,25	0,00	3.977.512,00	75.000,00	75.000,00	75.000,00
Saldo	-1.601.410,66	-2.320.000,00	2.497.512,00	-1.315.000,00	-1.327.200,00	-1.105.000,00
Financiering						
<b>Zorgcontinuum en vraaggestuurde zorg</b>						
Exploitatie						
Uitgaven	2.534.991,00	2.580.041,00	2.625.991,00	2.672.861,00	2.720.671,00	2.769.441,00
Ontvangsten	0,00	0,00	0,00	0,00	0,00	0,00
Saldo	-2.534.991,00	-2.580.041,00	-2.625.991,00	-2.672.861,00	-2.720.671,00	-2.769.441,00
Investeringen						
Uitgaven	12.512.715,52	5.714.000,00	1.330.000,00	330.000,00	330.000,00	330.000,00
Ontvangsten	0,00	0,00	0,00	0,00	0,00	0,00
Saldo	-12.512.715,52	-5.714.000,00	-1.330.000,00	-330.000,00	-330.000,00	-330.000,00
Financiering						
Uitgaven	0,00	0,00	0,00	0,00	0,00	0,00
Ontvangsten	1.641.027,01	1.641.027,01	1.641.027,01	1.641.027,01	1.641.027,01	1.641.027,01
Saldo	1.641.027,01	1.641.027,01	1.641.027,01	1.641.027,01	1.641.027,01	1.641.027,01
<b>Onderwijs op maat van elke leerling</b>						
Exploitatie						
Investeringen						
Uitgaven	4.633.516,73	5.598.679,63	6.725.000,00	5.225.000,00	2.015.000,00	1.999.700,00
Ontvangsten	1.072.500,00	0,00	5.259.409,48	0,00	2.250.000,00	0,00
Saldo	-3.561.016,73	-5.598.679,63	-1.465.590,52	-5.225.000,00	235.000,00	-1.999.700,00

	2020	2021	2022	2023	2024	2025
Financiering						
<b>Duurzame ruimtelijke structuur</b>						
Exploitatie						
Investeringen						
Uitgaven	2.760.297,64	1.082.135,97	1.134.569,42	114.073,50	98.000,00	102.000,00
Ontvangsten	227.008,50	0,00	0,00	0,00	0,00	0,00
Saldo	-2.533.289,14	-1.082.135,97	-1.134.569,42	-114.073,50	-98.000,00	-102.000,00
Financiering						
<b>Kwalitatieve mobiliteit met extra aandacht voor de zwakke weggebruiker</b>						
Exploitatie						
Investeringen						
Uitgaven	15.808.970,42	5.507.601,63	3.323.000,00	420.500,00	2.420.686,64	2.426.500,00
Ontvangsten	17.138,89	0,00	2.502.220,00	0,00	0,00	0,00
Saldo	-15.791.831,53	-5.507.601,63	-820.780,00	-420.500,00	-2.420.686,64	-2.426.500,00
Financiering						
<b>Ontmoetings-en ontplooiingskansen voor kinderen en jongeren</b>						
Exploitatie						
Investeringen						
Uitgaven	22.000,00	0,00	0,00	30.000,00	0,00	0,00
Ontvangsten	0,00	0,00	0,00	0,00	0,00	0,00
Saldo	-22.000,00	0,00	0,00	-30.000,00	0,00	0,00
Financiering						
<b>Professionalisering vrijetijdsinfrastructuur</b>						
Exploitatie						
Investeringen						
Uitgaven	2.620.977,10	4.047.000,00	4.495.675,31	668.000,00	129.000,00	188.000,00
Ontvangsten	0,00	1.012.146,00	0,00	0,00	0,00	0,00
Saldo	-2.620.977,10	-3.034.854,00	-4.495.675,31	-668.000,00	-129.000,00	-188.000,00
Financiering						
<b>Een gezond financieel beleid en beheer</b>						
Exploitatie						
Investeringen						
Uitgaven	0,00	0,00	0,00	320.000,00	320.000,00	0,00
Ontvangsten	12.245.061,83	10.747.750,00	1.435.000,00	6.608.000,00	210.000,00	860.000,00
Saldo	12.245.061,83	10.747.750,00	1.435.000,00	6.288.000,00	-110.000,00	860.000,00
Financiering						
<b>Niet-prioritaire beleidsdoelstellingen</b>						
Exploitatie						
Uitgaven	213.430,00	56.560,00	97.720,00	99.700,00	101.710,00	103.770,00
Ontvangsten	429.800,00	408.490,00	415.870,00	423.390,00	431.060,00	438.890,00

	2020	2021	2022	2023	2024	2025
Saldo	216.370,00	351.930,00	318.150,00	323.690,00	329.350,00	335.120,00
Investerings						
Uitgaven	4.461.939,27	4.860.500,00	3.110.500,00	1.868.000,00	543.000,00	65.500,00
Ontvangsten	4.466.709,50	1.331.470,00	1.350.000,00	165.000,00	209.000,00	0,00
Saldo	4.770,23	-3.529.030,00	-1.760.500,00	-1.703.000,00	-334.000,00	-65.500,00
Financierings						
Uitgaven	0,00	0,00	0,00	0,00	0,00	0,00
Ontvangsten	6.000,00	0,00	0,00	0,00	0,00	0,00
Saldo	6.000,00	0,00	0,00	0,00	0,00	0,00
<b>Verrichtingen zonder beleidsdoelstellingen</b>						
Exploitatie						
Uitgaven	99.081.127,77	100.307.214,51	102.435.659,59	104.374.352,76	106.458.346,84	108.551.153,06
Ontvangsten	113.549.860,72	121.727.679,10	123.141.525,68	122.606.906,09	122.496.699,52	124.330.370,24
Saldo	14.468.732,95	21.420.464,59	20.705.866,09	18.232.553,33	16.038.352,68	15.779.217,18
Investerings						
Uitgaven	6.421.259,47	2.324.910,00	2.318.280,00	2.204.950,00	2.229.840,00	2.111.250,00
Ontvangsten	2.667.565,01	0,00	0,00	0,00	0,00	0,00
Saldo	-3.753.694,46	-2.324.910,00	-2.318.280,00	-2.204.950,00	-2.229.840,00	-2.111.250,00
Financierings						
Uitgaven	14.202.810,84	14.130.382,54	14.441.467,10	14.307.927,67	14.340.501,13	14.040.280,07
Ontvangsten	10.153.991,06	11.923.604,61	8.177.324,07	6.581.352,70	6.585.455,38	6.589.634,38
Saldo	-4.048.819,78	-2.206.777,93	-6.264.143,03	-7.726.574,97	-7.755.045,75	-7.450.645,69
<b>Totalen</b>						
Exploitatie						
Uitgaven	101.829.548,77	102.943.815,51	105.159.370,59	107.146.913,76	109.280.727,84	111.424.364,06
Ontvangsten	113.979.660,72	122.136.169,10	123.557.395,68	123.030.296,09	122.927.759,52	124.769.260,24
Saldo	12.150.111,95	19.192.353,59	18.398.025,09	15.883.382,33	13.647.031,68	13.344.896,18
Investerings						
Uitgaven	65.233.521,36	37.524.827,23	23.917.024,73	12.570.523,50	9.487.726,64	8.402.950,00
Ontvangsten	21.978.811,98	13.091.366,00	14.524.141,48	6.848.000,00	2.744.000,00	935.000,00
Saldo	-43.254.709,38	-24.433.461,23	-9.392.883,25	-5.722.523,50	-6.743.726,64	-7.467.950,00
Financierings						
Uitgaven	14.202.810,84	14.130.382,54	14.441.467,10	14.307.927,67	14.340.501,13	14.040.280,07
Ontvangsten	11.801.018,07	13.564.631,62	9.818.351,08	8.222.379,71	8.226.482,39	8.230.661,39
Saldo	-2.401.792,77	-565.750,92	-4.623.116,02	-6.085.547,96	-6.114.018,74	-5.809.618,68

## M2: Staat van het financieel evenwicht

2021-2025



Journalnummers: 191781

Gemeente en OCMW (0207.462.313)

Stationsstraat 2, 9120 Beveren

Algemeen directeur: Jan Noppe

Financieel directeur: Tine Carion

Budgettair resultaat	2020	2021	2022	2023	2024	2025
<b>I. Exploitatiesaldo</b>	<b>12.150.111,95</b>	<b>19.192.353,59</b>	<b>18.398.025,09</b>	<b>15.883.382,33</b>	<b>13.647.031,68</b>	<b>13.344.896,18</b>
a. Ontvangsten	113.979.660,72	122.136.169,10	123.557.395,68	123.030.296,09	122.927.759,52	124.769.260,24
b. Uitgaven	101.829.548,77	102.943.815,51	105.159.370,59	107.146.913,76	109.280.727,84	111.424.364,06
<b>II. Investeringsaldo</b>	<b>-43.254.709,38</b>	<b>-24.433.461,23</b>	<b>-9.392.883,25</b>	<b>-5.722.523,50</b>	<b>-6.743.726,64</b>	<b>-7.467.950,00</b>
a. Ontvangsten	21.978.811,98	13.091.366,00	14.524.141,48	6.848.000,00	2.744.000,00	935.000,00
b. Uitgaven	65.233.521,36	37.524.827,23	23.917.024,73	12.570.523,50	9.487.726,64	8.402.950,00
<b>III. Saldo exploitatie en investeringen</b>	<b>-31.104.597,43</b>	<b>-5.241.107,64</b>	<b>9.005.141,84</b>	<b>10.160.858,83</b>	<b>6.903.305,04</b>	<b>5.876.946,18</b>
<b>IV. Financieringsaldo</b>	<b>-2.401.792,77</b>	<b>-565.750,92</b>	<b>-4.623.116,02</b>	<b>-6.085.547,96</b>	<b>-6.114.018,74</b>	<b>-5.809.618,68</b>
a. Ontvangsten	11.801.018,07	13.564.631,62	9.818.351,08	8.222.379,71	8.226.482,39	8.230.661,39
b. Uitgaven	14.202.810,84	14.130.382,54	14.441.467,10	14.307.927,67	14.340.501,13	14.040.280,07
<b>V. Budgettair resultaat van het boekjaar</b>	<b>-33.506.390,20</b>	<b>-5.806.858,56</b>	<b>4.382.025,82</b>	<b>4.075.310,87</b>	<b>789.286,30</b>	<b>67.327,50</b>
VI. Gecumuleerd budgettair resultaat vorig boekjaar	55.776.594,07	22.270.203,87	16.463.345,31	20.845.371,13	24.920.682,00	25.709.968,30
<b>VII. Gecumuleerd budgettair resultaat</b>	<b>22.270.203,87</b>	<b>16.463.345,31</b>	<b>20.845.371,13</b>	<b>24.920.682,00</b>	<b>25.709.968,30</b>	<b>25.777.295,80</b>
<b>IX. Beschikbaar budgettair resultaat</b>	<b>22.270.203,87</b>	<b>16.463.345,31</b>	<b>20.845.371,13</b>	<b>24.920.682,00</b>	<b>25.709.968,30</b>	<b>25.777.295,80</b>

Autofinancieringsmarge	2020	2021	2022	2023	2024	2025
<b>I. Exploitatiesaldo</b>	<b>12.150.111,95</b>	<b>19.192.353,59</b>	<b>18.398.025,09</b>	<b>15.883.382,33</b>	<b>13.647.031,68</b>	<b>13.344.896,18</b>
<b>II. Netto periodieke aflossingen</b>	<b>11.817.792,77</b>	<b>11.640.750,92</b>	<b>11.673.116,02</b>	<b>11.920.547,96</b>	<b>12.004.018,74</b>	<b>11.809.618,68</b>
a. Periodieke aflossingen conform de verbintenissen	13.962.810,84	14.130.382,54	14.441.467,10	14.307.927,67	14.340.501,13	14.040.280,07
b. Periodieke terugvordering leningen	2.145.018,07	2.489.631,62	2.768.351,08	2.387.379,71	2.336.482,39	2.230.661,39
<b>IV. Autofinancieringsmarge</b>	<b>332.319,18</b>	<b>7.551.602,67</b>	<b>6.724.909,07</b>	<b>3.962.834,37</b>	<b>1.643.012,94</b>	<b>1.535.277,50</b>

Gecorrigeerde Autofinancieringsmarge	2020	2021	2022	2023	2024	2025
<b>I. Autofinancieringsmarge</b>	<b>332.319,18</b>	<b>7.551.602,67</b>	<b>6.724.909,07</b>	<b>3.962.834,37</b>	<b>1.643.012,94</b>	<b>1.535.277,50</b>
<b>II. Correctie op de periodieke aflossingen</b>	<b>253.972,61</b>	<b>766.569,18</b>	<b>1.300.084,34</b>	<b>1.713.862,28</b>	<b>2.411.069,96</b>	<b>2.778.088,99</b>
a. Periodieke aflossingen conform de verbintenissen	13.962.810,84	14.130.382,54	14.441.467,10	14.307.927,67	14.340.501,13	14.040.280,07
b. Gecorrigeerde aflossingen o.b.v. de financiële schulden	13.708.838,23	13.363.813,36	13.141.382,76	12.594.065,39	11.929.431,17	11.262.191,08
<b>III. Gecorrigeerde autofinancieringsmarge</b>	<b>586.291,79</b>	<b>8.318.171,85</b>	<b>8.024.993,41</b>	<b>5.676.696,65</b>	<b>4.054.082,90</b>	<b>4.313.366,49</b>

Geconsolideerd financieel evenwicht	2020	2021	2022	2023	2024	2025
<b>I. Beschikbaar budgettair resultaat</b>						
- Gemeente en OCMW	22.270.203,87	16.463.345,31	20.845.371,13	24.920.682,00	25.709.968,30	25.777.295,80
<b>Totaal beschikbaar budgettair resultaat</b>	<b>22.270.203,87</b>	<b>16.463.345,31</b>	<b>20.845.371,13</b>	<b>24.920.682,00</b>	<b>25.709.968,30</b>	<b>25.777.295,80</b>
<b>II. Autofinancieringsmarge</b>						
- Gemeente en OCMW	332.319,18	7.551.602,67	6.724.909,07	3.962.834,37	1.643.012,94	1.535.277,50
<b>Totale Autofinancieringsmarge</b>	<b>332.319,18</b>	<b>7.551.602,67</b>	<b>6.724.909,07</b>	<b>3.962.834,37</b>	<b>1.643.012,94</b>	<b>1.535.277,50</b>
<b>III. Gecorrigeerde autofinancieringsmarge</b>						
- Gemeente en OCMW	586.291,79	8.318.171,85	8.024.993,41	5.676.696,65	4.054.082,90	4.313.366,49
<b>Totale gecorrigeerde autofinancieringsmarge</b>	<b>586.291,79</b>	<b>8.318.171,85</b>	<b>8.024.993,41</b>	<b>5.676.696,65</b>	<b>4.054.082,90</b>	<b>4.313.366,49</b>



# M3: Overzicht van de kredieten

2021-2025



Journalnummers: 191781

Gemeente en OCMW (0207.462.313)

Stationsstraat 2, 9120 Beveren

Algemeen directeur: Jan Noppe

Financieel directeur: Tine Carion

	2020		2021	
	Uitgaven	Ontvangsten	Uitgaven	Ontvangsten
<b>- Gemeente</b>				
Exploitatie	87.050.160,21	107.004.114,08	88.047.003,45	115.071.267,76
Investerings	52.448.805,84	20.898.501,98	30.884.827,23	12.616.366,00
Financiering	11.528.585,84	6.503.991,06	11.245.842,54	6.573.604,61
Leningen en leasings	11.288.585,84	6.000.000,00	11.245.842,54	6.000.000,00
Toegestane leningen en betalingsuitstel	240.000,00	503.991,06	0,00	573.604,61
<b>- OCMW</b>				
Exploitatie	14.779.388,56	6.975.546,64	14.896.812,06	7.064.901,34
Investerings	12.784.715,52	1.080.310,00	6.640.000,00	475.000,00
Financiering	2.674.225,00	5.297.027,01	2.884.540,00	6.991.027,01
Leningen en leasings	2.674.225,00	3.650.000,00	2.884.540,00	5.350.000,00
Toegestane leningen en betalingsuitstel	0,00	1.641.027,01	0,00	1.641.027,01
Overige financieringstransacties	0,00	6.000,00	0,00	0,00

# AANPASSING MEERJARENPLAN 2020-2025 (AMJP 2020/1)

## 3. TOELICHTING

<b>Naam bestuur:</b>	Gemeentebestuur Beveren
<b>NISCODE bestuur:</b>	46003
<b>Adres bestuur:</b>	Stationsstraat 2 9120 Beveren
<b>Algemeen directeur:</b>	Jan Noppe
<b>Financieel directeur:</b>	Tine Carion

## TOELICHTING BIJ DE AANPASSING VAN HET MEERJARENPLAN

De toelichting bij de aanpassing van het meerjarenplan bevat alle informatie over de verrichtingen die in de aanpassing van het meerjarenplan zijn opgenomen en die voor de raadsleden relevant is om met kennis van zaken een beslissing te kunnen nemen.

De toelichting bij de aanpassing van het meerjarenplan bestaat uit volgende onderdelen:

- Het overzicht van de ontvangsten en uitgaven naar functionele aard (schema T1)
- Het overzicht van de ontvangsten en uitgaven naar economische aard (schema T2)
- Het overzicht van de investeringsprojecten prioritair beleid (schema T3)
- De evolutie van de financiële schulden (schema T4)
- Het overzicht met een omschrijving van de financiële risico's die het bestuur loopt en van de middelen en mogelijkheden waarover het bestuur beschikt om die risico's af te dekken
- Een beschrijving van de gekozen grondslagen en assumpties voor de opmaak van de aanpassing van het meerjarenplan
- Het overzicht van de personeelsinzet waarvan is uitgegaan bij de opmaak van de aanpassing van het meerjarenplan. In dit onderdeel vindt u het organogram en een overzicht van het personeelsbestand.
- Het overzicht van de te verstrekken werkingssubsidies. Dit overzicht bevat per beleidsitem de nominatief toegekende exploitatie toelagen en subsidies.
- Het overzicht met de opdrachten en werken, leveringen en diensten
- Het overzicht met daden van beschikking
- De motivering van de wijzigingen

De bijkomende documentatie van de aanpassing van het meerjarenplan 2020-2025 is terug te vinden via de website van de gemeente Beveren: <https://www.beveren.be/bestuur/gemeente>



## ONTVANGSTEN EN UITGAVEN NAAR FUNCTIONELE AARD (SCHEMA T1)

# T1: Ontvangsten en uitgaven naar functionele aard

2021-2025



Journalnummers: 191781

Gemeente en OCMW (0207.462.313)

Stationsstraat 2, 9120 Beveren

Algemeen directeur: Jan Noppe

Financieel directeur: Tine Carion

	2020	2021	2022	2023	2024	2025
<b>Algemene financiering</b>						
Exploitatie						
Uitgaven	4.964.201,70	4.980.339,77	5.158.548,75	5.095.598,28	5.131.375,49	5.126.859,46
Ontvangsten	78.176.821,99	85.845.093,48	86.677.393,90	85.540.950,53	84.817.875,60	86.027.354,03
Saldo	73.212.620,29	80.864.753,71	81.518.845,15	80.445.352,25	79.686.500,11	80.900.494,57
Investerings						
Uitgaven	100.000,00	0,00	0,00	320.000,00	320.000,00	0,00
Ontvangsten	3.674.956,75	200.000,00	200.000,00	1.598.000,00	200.000,00	200.000,00
Saldo	3.574.956,75	200.000,00	200.000,00	1.278.000,00	-120.000,00	200.000,00
Financiering						
Uitgaven	13.962.810,84	14.130.382,54	14.441.467,10	14.307.927,67	14.340.501,13	14.040.280,07
Ontvangsten	9.656.000,00	11.350.000,00	7.600.000,00	6.000.000,00	6.000.000,00	6.000.000,00
Saldo	-4.306.810,84	-2.780.382,54	-6.841.467,10	-8.307.927,67	-8.340.501,13	-8.040.280,07
<b>Algemeen bestuur</b>						
Exploitatie						
Uitgaven	14.357.099,55	14.543.720,50	14.822.892,31	15.107.855,62	15.398.681,93	15.706.625,14
Ontvangsten	371.486,54	377.113,05	382.832,88	388.636,65	394.534,97	400.538,56
Saldo	-13.985.613,01	-14.166.607,45	-14.440.059,43	-14.719.218,97	-15.004.146,96	-15.306.086,58
Investerings						
Uitgaven	14.383.258,69	6.590.000,00	493.250,00	493.500,00	953.500,00	451.000,00
Ontvangsten	2.182.451,08	1.052.750,00	235.000,00	10.000,00	10.000,00	10.000,00
Saldo	-12.200.807,61	-5.537.250,00	-258.250,00	-483.500,00	-943.500,00	-441.000,00
Financiering						
<b>Mobiliteit</b>						
Exploitatie						
Uitgaven	2.973.599,06	2.978.909,04	3.038.487,19	3.099.256,96	3.161.242,06	3.224.466,87
Ontvangsten	324.081,19	328.005,67	331.977,99	335.998,78	340.068,61	344.188,08
Saldo	-2.649.517,87	-2.650.903,37	-2.706.509,20	-2.763.258,18	-2.821.173,45	-2.880.278,79
Investerings						
Uitgaven	20.819.158,98	8.430.201,63	4.835.600,00	1.873.100,00	3.530.486,64	3.834.100,00
Ontvangsten	2.408.845,25	0,00	6.404.732,00	0,00	0,00	0,00
Saldo	-18.410.313,73	-8.430.201,63	1.569.132,00	-1.873.100,00	-3.530.486,64	-3.834.100,00
Financiering						

	2020	2021	2022	2023	2024	2025
<b>Natuur en milieubeheer</b>						
Exploitatie						
Uitgaven	6.159.280,45	5.970.500,63	6.089.910,44	6.211.708,86	6.335.942,97	6.462.661,90
Ontvangsten	3.915.438,88	3.967.414,91	4.020.094,99	4.073.487,84	4.127.604,17	4.182.453,76
Saldo	-2.243.841,57	-2.003.085,72	-2.069.815,45	-2.138.221,02	-2.208.338,80	-2.280.208,14
Investerings						
Uitgaven	1.544.563,91	1.125.000,00	325.000,00	325.000,00	325.000,00	325.000,00
Ontvangsten	177.511,00	0,00	75.000,00	75.000,00	75.000,00	75.000,00
Saldo	-1.367.052,91	-1.125.000,00	-250.000,00	-250.000,00	-250.000,00	-250.000,00
Financiering						
<b>Veiligheidszorg</b>						
Exploitatie						
Uitgaven	14.213.804,89	14.393.786,97	14.735.506,97	15.085.676,70	15.444.513,62	15.812.240,94
Ontvangsten	800.643,57	810.256,16	819.984,15	829.828,99	839.792,07	849.874,84
Saldo	-13.413.161,32	-13.583.530,81	-13.915.522,82	-14.255.847,71	-14.604.721,55	-14.962.366,10
Investerings						
Uitgaven	181.552,66	403.200,00	3.200,00	3.200,00	3.200,00	3.200,00
Ontvangsten	0,00	0,00	0,00	0,00	0,00	0,00
Saldo	-181.552,66	-403.200,00	-3.200,00	-3.200,00	-3.200,00	-3.200,00
Financiering						
<b>Ondernemen en werken</b>						
Exploitatie						
Uitgaven	1.232.542,90	1.238.200,75	1.263.718,44	1.289.769,09	1.316.363,99	1.343.514,77
Ontvangsten	137.347,35	139.006,47	140.685,71	142.385,33	144.105,53	145.846,66
Saldo	-1.095.195,55	-1.099.194,28	-1.123.032,73	-1.147.383,76	-1.172.258,46	-1.197.668,11
Investerings						
Uitgaven	106.144,52	35.000,00	10.000,00	5.000,00	5.000,00	5.000,00
Ontvangsten	3.299.641,25	0,00	0,00	5.000.000,00	0,00	0,00
Saldo	3.193.496,73	-35.000,00	-10.000,00	4.995.000,00	-5.000,00	-5.000,00
Financiering						
<b>Wonen en ruimtelijke ordening</b>						
Exploitatie						
Uitgaven	5.981.422,48	6.032.549,22	6.153.200,25	6.276.264,24	6.401.789,55	6.529.825,32
Ontvangsten	2.404.465,19	2.357.078,40	2.359.720,17	2.362.390,83	2.365.090,67	2.367.820,09
Saldo	-3.576.957,29	-3.675.470,82	-3.793.480,08	-3.913.873,41	-4.036.698,88	-4.162.005,23
Investerings						
Uitgaven	2.802.210,32	2.729.260,97	1.137.650,00	367.723,50	316.650,00	350.650,00
Ontvangsten	9.145.767,76	10.551.470,00	1.800.000,00	0,00	0,00	650.000,00
Saldo	6.343.557,44	7.822.209,03	662.350,00	-367.723,50	-316.650,00	299.350,00
Financiering						
<b>Cultuur en vrije tijd</b>						

	2020	2021	2022	2023	2024	2025
<b>Exploitatie</b>						
Uitgaven	14.438.291,49	14.706.122,44	15.005.891,99	15.311.826,34	15.624.053,75	15.942.705,51
Ontvangsten	1.061.367,03	1.074.035,98	1.085.838,33	1.097.226,87	1.108.754,03	1.120.416,01
Saldo	-13.376.924,46	-13.632.086,46	-13.920.053,66	-14.214.599,47	-14.515.299,72	-14.822.289,50
<b>Investerings</b>						
Uitgaven	6.889.724,21	5.610.785,00	6.938.824,73	1.732.500,00	1.233.390,00	708.800,00
Ontvangsten	0,00	1.012.146,00	0,00	0,00	99.000,00	0,00
Saldo	-6.889.724,21	-4.598.639,00	-6.938.824,73	-1.732.500,00	-1.134.390,00	-708.800,00
<b>Financiering</b>						
Uitgaven	150.000,00	0,00	0,00	0,00	0,00	0,00
Ontvangsten	324.058,48	387.972,03	390.491,49	393.320,12	396.222,80	399.201,80
Saldo	174.058,48	387.972,03	390.491,49	393.320,12	396.222,80	399.201,80
<b>Leren en onderwijs</b>						
Exploitatie						
Uitgaven	22.133.999,82	22.611.401,17	23.063.629,13	23.524.901,72	23.995.399,76	24.474.475,10
Ontvangsten	20.992.703,19	21.384.466,40	21.783.727,96	22.190.633,78	22.605.332,73	23.027.976,42
Saldo	-1.141.296,63	-1.226.934,77	-1.279.901,17	-1.334.267,94	-1.390.067,03	-1.446.498,68
Investerings						
Uitgaven	5.455.994,57	5.901.179,63	7.027.500,00	5.527.500,00	2.317.500,00	2.302.200,00
Ontvangsten	1.089.638,89	0,00	5.259.409,48	0,00	2.250.000,00	0,00
Saldo	-4.366.355,68	-5.901.179,63	-1.768.090,52	-5.527.500,00	-67.500,00	-2.302.200,00
Financiering						
Uitgaven	0,00	0,00	0,00	0,00	0,00	0,00
Ontvangsten	68.250,00	68.250,00	68.250,00	68.250,00	68.250,00	68.250,00
Saldo	68.250,00	68.250,00	68.250,00	68.250,00	68.250,00	68.250,00
<b>Zorg en opvang</b>						
Exploitatie						
Uitgaven	15.375.306,43	15.488.285,02	15.827.585,12	16.144.055,95	16.471.364,72	16.800.989,05
Ontvangsten	5.795.305,79	5.853.698,58	5.955.139,60	6.068.756,49	6.184.601,14	6.302.791,79
Saldo	-9.580.000,64	-9.634.586,44	-9.872.445,52	-10.075.299,46	-10.286.763,58	-10.498.197,26
Investerings						
Uitgaven	12.950.913,50	6.700.200,00	3.146.000,00	1.923.000,00	483.000,00	423.000,00
Ontvangsten	0,00	275.000,00	550.000,00	165.000,00	110.000,00	0,00
Saldo	-12.950.913,50	-6.425.200,00	-2.596.000,00	-1.758.000,00	-373.000,00	-423.000,00
Financiering						
Uitgaven	90.000,00	0,00	0,00	0,00	0,00	0,00
Ontvangsten	1.752.709,59	1.758.409,59	1.759.609,59	1.760.809,59	1.762.009,59	1.763.209,59
Saldo	1.662.709,59	1.758.409,59	1.759.609,59	1.760.809,59	1.762.009,59	1.763.209,59



## ONTVANGSTEN EN UITGAVEN NAAR ECONOMISCHE AARD (SCHEMA T2)



## T2: Ontvangsten en uitgaven naar economische aard

2021-2025



Jaarnaalnummers: 191781

Gemeente en OCMW (0207.462.313)

Stationsstraat 2, 9120 Beveren

Algemeen directeur: Jan Noppe

Financieel directeur: Tine Carion

	2020	2021	2022	2023	2024	2025
<b>I. Exploitatie-uitgaven</b>						
<b>A. Operationele uitgaven</b>	<b>97.371.610,07</b>	<b>98.471.390,40</b>	<b>100.518.836,39</b>	<b>102.577.131,72</b>	<b>104.685.685,72</b>	<b>106.844.544,23</b>
1. Goederen en diensten	18.520.750,61	18.157.323,61	18.510.623,01	18.881.217,45	19.259.171,91	19.643.912,95
2. Bezoldigingen, sociale lasten en pensioenen	45.596.529,87	46.571.200,41	47.491.024,35	48.429.444,87	49.391.229,96	50.379.054,53
a. Politiek personeel	723.251,94	737.716,99	752.471,32	767.520,75	782.871,17	798.528,58
b. Vastbenoemd niet-onderwijzend personeel	13.536.054,37	13.874.945,77	14.140.844,76	14.412.261,59	14.693.191,39	14.987.055,21
c. Niet vastbenoemd niet-onderwijzend personeel	12.896.173,84	13.154.097,39	13.417.179,26	13.685.522,92	13.959.745,02	14.238.939,87
d. Onderwijzend personeel ten laste van bestuur	140.582,99	143.394,66	146.262,54	149.187,79	152.171,55	155.214,99
e. Onderwijzend personeel ten laste van andere overheden	17.476.092,48	17.825.614,33	18.182.126,61	18.545.769,14	18.916.684,53	19.295.018,22
f. Andere personeelskosten	543.374,65	548.811,68	559.787,88	570.983,65	582.403,30	594.051,39
g. Pensioenen	280.999,60	286.619,59	292.351,98	298.199,03	304.163,00	310.246,27
3. Individuele hulpverlening door het O.C.M.W.	4.684.660,00	4.672.770,00	4.810.970,00	4.912.060,00	5.015.290,00	5.120.760,00
4. Toegestane werkingssubsidies	28.139.043,09	28.633.477,15	29.260.953,21	29.902.810,10	30.559.380,96	31.231.017,04
- aan welzijnsverenigingen	2.534.991,00	2.580.041,00	2.625.991,00	2.672.861,00	2.720.671,00	2.769.441,00
- aan de politiezone	8.249.709,00	8.414.703,18	8.582.997,24	8.754.657,19	8.929.750,33	9.108.345,34
- aan de hulpverleningszone	5.227.599,00	5.384.426,97	5.545.959,78	5.712.338,57	5.883.708,73	6.060.219,99
- aan intergemeentelijke samenwerkingsverbanden (IGS)	3.732.843,15	3.629.358,56	3.701.945,74	3.775.984,65	3.851.504,35	3.928.534,44
- aan besturen van de eredienst	272.845,70	278.306,41	283.876,14	289.557,07	295.351,41	301.261,43
- aan andere begunstigen	8.121.055,24	8.346.641,03	8.520.183,31	8.697.411,62	8.878.395,14	9.063.214,84
5. Andere operationele uitgaven	430.626,50	436.619,23	445.265,82	451.599,30	460.612,89	469.799,71
<b>B. Financiële uitgaven</b>	<b>4.457.938,70</b>	<b>4.472.425,11</b>	<b>4.640.534,20</b>	<b>4.569.782,04</b>	<b>4.595.042,12</b>	<b>4.579.819,83</b>
1. Rente, commissies en kosten verbonden aan schulden	4.410.628,70	4.424.155,11	4.591.286,20	4.519.537,68	4.543.782,68	4.527.526,20
- aan financiële instellingen	4.410.628,70	4.424.155,11	4.591.286,20	4.519.537,68	4.543.782,68	4.527.526,20
2. Andere financiële uitgaven	47.310,00	48.270,00	49.248,00	50.244,36	51.259,44	52.293,63
<b>II. Exploitatieontvangsten</b>	<b>2020</b>	<b>2021</b>	<b>2022</b>	<b>2023</b>	<b>2024</b>	<b>2025</b>
<b>A. Operationele ontvangsten</b>	<b>111.598.174,24</b>	<b>119.752.003,17</b>	<b>121.171.544,52</b>	<b>120.643.302,69</b>	<b>120.539.616,22</b>	<b>122.379.964,86</b>
1. Ontvangsten uit de werking	7.069.429,89	7.163.688,45	7.259.236,72	7.356.094,78	7.454.287,91	7.553.840,42
2. Fiscale ontvangsten en boetes	63.283.388,68	70.242.345,44	70.328.999,71	68.408.925,79	67.188.717,82	67.926.947,01
a. Aanvullende belastingen	44.502.170,26	49.398.775,08	49.422.664,61	50.133.087,82	48.892.380,52	49.610.379,50
- Opcentiemen op de onroerende voorheffing	29.770.887,78	35.454.251,00	35.358.695,00	35.948.479,00	34.585.925,00	35.180.860,00
- Aanvullende belasting op de personenbelasting	11.952.122,00	11.157.572,00	11.269.148,00	11.381.839,00	11.495.658,00	11.610.614,00
- Andere aanvullende belastingen	2.779.160,48	2.786.952,08	2.794.821,61	2.802.769,82	2.810.797,52	2.818.905,50

II. Exploitatieontvangsten	2020	2021	2022	2023	2024	2025
b. Andere belastingen en boetes	18.781.218,42	20.843.570,36	20.906.335,10	18.275.837,97	18.296.337,30	18.316.567,51
3. Werkingssubsidies	39.734.326,56	40.821.417,38	42.044.836,76	43.315.522,33	44.309.149,76	45.286.593,22
a. Algemene werkingssubsidies	14.411.088,14	15.113.888,94	15.852.916,53	16.629.843,37	17.120.167,01	17.584.510,60
- Gemeentefonds	10.196.343,44	10.553.807,64	10.923.767,36	11.306.656,48	11.702.928,24	12.113.167,36
- Andere algemene werkingssubsidies	4.214.744,70	4.560.081,30	4.929.149,17	5.323.186,89	5.417.238,77	5.471.343,24
- van de Vlaamse overheid	4.214.744,70	4.560.081,30	4.929.149,17	5.323.186,89	5.417.238,77	5.471.343,24
b. Specifieke werkingssubsidies	25.323.238,42	25.707.528,44	26.191.920,23	26.685.678,96	27.188.982,75	27.702.082,62
- van de federale overheid	3.618.900,00	3.657.160,00	3.725.301,60	3.794.775,06	3.865.610,64	3.937.878,61
- van de Vlaamse overheid	21.610.246,18	22.005.580,57	22.421.121,71	22.844.684,46	23.276.416,64	23.716.508,94
- van de provincie	73.802,24	24.087,87	24.376,92	24.669,44	24.965,47	25.265,07
- van andere entiteiten	20.290,00	20.700,00	21.120,00	21.550,00	21.990,00	22.430,00
4. Recuperatie individuele hulpverlening	404.910,00	413.140,00	421.520,00	430.070,00	438.790,00	447.690,00
5. Andere operationele ontvangsten	1.106.119,11	1.111.411,90	1.116.951,33	1.132.689,79	1.148.670,73	1.164.894,21
<b>B. Financiële ontvangsten</b>	<b>2.381.486,48</b>	<b>2.384.165,93</b>	<b>2.385.851,16</b>	<b>2.386.993,40</b>	<b>2.388.143,30</b>	<b>2.389.295,38</b>
	2020	2021	2022	2023	2024	2025
<b>III. Exploitatiesaldo</b>	<b>12.150.111,95</b>	<b>19.192.353,59</b>	<b>18.398.025,09</b>	<b>15.883.382,33</b>	<b>13.647.031,68</b>	<b>13.344.896,18</b>
I. Investeringsuitgaven	2020	2021	2022	2023	2024	2025
<b>A. Investerings in financiële vaste activa</b>	<b>250,00</b>	<b>250,00</b>	<b>250,00</b>	<b>250,00</b>	<b>250,00</b>	<b>250,00</b>
2. Intergemeentelijke samenwerkingsverbanden en soortgelijke entiteiten	150,00	150,00	150,00	150,00	150,00	150,00
4. Andere financiële vaste activa	100,00	100,00	100,00	100,00	100,00	100,00
<b>B. Investerings in materiële vaste activa</b>	<b>63.422.889,07</b>	<b>36.623.281,26</b>	<b>23.119.744,73</b>	<b>11.777.000,00</b>	<b>8.753.886,64</b>	<b>7.890.700,00</b>
1. Gemeenschapsgoederen en bedrijfsmatige materiële vaste activa	63.322.889,07	36.623.281,26	23.119.744,73	11.777.000,00	8.753.886,64	7.890.700,00
a. Terreinen en gebouwen	38.782.371,91	25.634.682,23	16.652.244,73	8.207.000,00	3.525.000,00	2.307.000,00
b. Wegen en andere infrastructuur	21.142.078,12	8.227.299,03	4.767.000,00	2.024.500,00	3.691.886,64	4.145.500,00
c. Roerende goederen	3.290.365,35	2.700.800,00	1.652.500,00	1.497.500,00	1.489.000,00	1.390.200,00
e. Erfgoed	108.073,69	60.500,00	48.000,00	48.000,00	48.000,00	48.000,00
2. Andere materiële vaste activa	100.000,00	0,00	0,00	0,00	0,00	0,00
a. Onroerende goederen	100.000,00	0,00	0,00	0,00	0,00	0,00
<b>C. Investerings in immateriële vaste activa</b>	<b>790.307,02</b>	<b>414.135,97</b>	<b>326.000,00</b>	<b>284.073,50</b>	<b>263.000,00</b>	<b>167.000,00</b>
<b>D. Toegestane investeringssubsidies</b>	<b>1.020.075,27</b>	<b>487.160,00</b>	<b>471.030,00</b>	<b>509.200,00</b>	<b>470.590,00</b>	<b>345.000,00</b>
- aan welzijnsverenigingen	476.563,33	300.000,00	300.000,00	300.000,00	300.000,00	300.000,00
- aan besturen van de eredienst	390.799,66	187.160,00	171.030,00	209.200,00	170.590,00	45.000,00
- aan andere begunstigden	152.712,28	0,00	0,00	0,00	0,00	0,00
II. Investeringsontvangsten	2020	2021	2022	2023	2024	2025
<b>A. Verkoop van financiële vaste activa</b>	<b>1.526.898,01</b>	<b>0,00</b>	<b>0,00</b>	<b>0,00</b>	<b>0,00</b>	<b>0,00</b>
4. Andere financiële vaste activa	1.526.898,01	0,00	0,00	0,00	0,00	0,00
<b>B. Verkoop van materiële vaste activa</b>	<b>16.213.311,83</b>	<b>11.804.220,00</b>	<b>2.235.000,00</b>	<b>6.608.000,00</b>	<b>210.000,00</b>	<b>860.000,00</b>

II. Investeringsontvangsten	2020	2021	2022	2023	2024	2025
1. Gemeenschapsgoederen en bedrijfsmatige materiële vaste activa	15.343.001,83	11.604.220,00	2.035.000,00	5.010.000,00	10.000,00	660.000,00
a. Terreinen en gebouwen	15.343.001,83	11.604.220,00	2.035.000,00	5.010.000,00	10.000,00	660.000,00
2. Andere materiële vaste activa	870.310,00	200.000,00	200.000,00	1.598.000,00	200.000,00	200.000,00
a. Onroerende goederen	870.310,00	200.000,00	200.000,00	1.598.000,00	200.000,00	200.000,00
<b>D. Investeringssubsidies en -schenkingen</b>	<b>4.238.602,14</b>	<b>1.287.146,00</b>	<b>12.289.141,48</b>	<b>240.000,00</b>	<b>2.534.000,00</b>	<b>75.000,00</b>
- van de Vlaamse overheid	3.712.062,32	807.146,00	12.289.141,48	240.000,00	2.435.000,00	75.000,00
- van de provincie	451.889,82	480.000,00	0,00	0,00	99.000,00	0,00
- van andere entiteiten	74.650,00	0,00	0,00	0,00	0,00	0,00
	2020	2021	2022	2023	2024	2025
<b>III. Investeringsaldo</b>	<b>-43.254.709,38</b>	<b>-24.433.461,23</b>	<b>-9.392.883,25</b>	<b>-5.722.523,50</b>	<b>-6.743.726,64</b>	<b>-7.467.950,00</b>
	2020	2021	2022	2023	2024	2025
<b>Saldo exploitatie en investeringen</b>	<b>-31.104.597,43</b>	<b>-5.241.107,64</b>	<b>9.005.141,84</b>	<b>10.160.858,83</b>	<b>6.903.305,04</b>	<b>5.876.946,18</b>
I. Financieringsuitgaven	2020	2021	2022	2023	2024	2025
<b>A. Vereffening van financiële schulden</b>	<b>13.962.810,84</b>	<b>14.130.382,54</b>	<b>14.441.467,10</b>	<b>14.307.927,67</b>	<b>14.340.501,13</b>	<b>14.040.280,07</b>
1. Periodieke aflossingen van opgenomen leningen en leasings	13.962.810,84	14.130.382,54	14.441.467,10	14.307.927,67	14.340.501,13	14.040.280,07
<b>C. Toegestane leningen en betalingsuitstel</b>	<b>240.000,00</b>	<b>0,00</b>	<b>0,00</b>	<b>0,00</b>	<b>0,00</b>	<b>0,00</b>
1. Toegestane leningen	240.000,00	0,00	0,00	0,00	0,00	0,00
- aan andere begunstigden	240.000,00	0,00	0,00	0,00	0,00	0,00
II. Financieringsontvangsten	2020	2021	2022	2023	2024	2025
<b>A. Aangaan van financiële schulden</b>	<b>9.650.000,00</b>	<b>11.350.000,00</b>	<b>7.600.000,00</b>	<b>6.000.000,00</b>	<b>6.000.000,00</b>	<b>6.000.000,00</b>
- opname van leningen en leasings bij financiële instellingen	9.650.000,00	11.350.000,00	7.600.000,00	6.000.000,00	6.000.000,00	6.000.000,00
<b>C. Vereffening van toegestane leningen en betalingsuitstel</b>	<b>2.145.018,07</b>	<b>2.214.631,62</b>	<b>2.218.351,08</b>	<b>2.222.379,71</b>	<b>2.226.482,39</b>	<b>2.230.661,39</b>
1. Terugvordering van toegestane leningen	2.145.018,07	2.214.631,62	2.218.351,08	2.222.379,71	2.226.482,39	2.230.661,39
a. Periodieke terugvorderingen	2.145.018,07	2.214.631,62	2.218.351,08	2.222.379,71	2.226.482,39	2.230.661,39
<b>F. Bijdragen en schenkingen niet gekoppeld aan operationele</b>	<b>6.000,00</b>	<b>0,00</b>	<b>0,00</b>	<b>0,00</b>	<b>0,00</b>	<b>0,00</b>
	2020	2021	2022	2023	2024	2025
<b>III. Financieringsaldo</b>	<b>-2.401.792,77</b>	<b>-565.750,92</b>	<b>-4.623.116,02</b>	<b>-6.085.547,96</b>	<b>-6.114.018,74</b>	<b>-5.809.618,68</b>
	2020	2021	2022	2023	2024	2025
<b>Budgettair resultaat van het boekjaar</b>	<b>-33.506.390,20</b>	<b>-5.806.858,56</b>	<b>4.382.025,82</b>	<b>4.075.310,87</b>	<b>789.286,30</b>	<b>67.327,50</b>



# OVERZICHT INVESTERINGSPROJECTEN (SCHEMA T3)

# T3: Investeringsproject

2021-2025



Journalnummers: 191781

Gemeente en OCMW (0207.462.313)

Stationsstraat 2, 9120 Beveren

Algemeen directeur: Jan Noppe

Financieel directeur: Tine Carion

## NR-AC-001: Nieuwbouw Gravenplein: gemeente-OCMW-politie

### 01.04: Efficiënte dienstverlening

	Reeds gerealiseerd		Nog te realiseren			Totaal
	Voor MJP	In MJP	Voor MJP	In MJP	Na MJP	
<b>I. UITGAVEN</b>	<b>26.153.847,21</b>	<b>0,00</b>	<b>0,00</b>	<b>17.448.957,25</b>	<b>0,00</b>	<b>43.602.804,46</b>
<b>B. Investerings in materiële vaste activa</b>	<b>26.153.847,21</b>	<b>0,00</b>	<b>0,00</b>	<b>17.448.957,25</b>	<b>0,00</b>	<b>43.602.804,46</b>
1. Gemeenschapsgoederen en bedrijfsmatige materiële vaste activa	26.153.847,21	0,00	0,00	17.448.957,25	0,00	43.602.804,46
a. Terreinen en gebouwen	26.153.847,21			17.448.957,25		43.602.804,46

## NR-AC-002: Nieuwbouw Gravenplein: erelonen

### 01.04: Efficiënte dienstverlening

	Reeds gerealiseerd		Nog te realiseren			Totaal
	Voor MJP	In MJP	Voor MJP	In MJP	Na MJP	
<b>I. UITGAVEN</b>	<b>2.089.602,96</b>	<b>0,00</b>	<b>0,00</b>	<b>445.424,19</b>	<b>0,00</b>	<b>2.535.027,15</b>
<b>B. Investerings in materiële vaste activa</b>	<b>2.089.602,96</b>	<b>0,00</b>	<b>0,00</b>	<b>445.424,19</b>	<b>0,00</b>	<b>2.535.027,15</b>
1. Gemeenschapsgoederen en bedrijfsmatige materiële vaste activa	2.089.602,96	0,00	0,00	445.424,19	0,00	2.535.027,15
a. Terreinen en gebouwen	2.089.602,96			445.424,19		2.535.027,15

## NR-AC-003: Nieuwbouw Gravenplein: veiligheidscoördinatie

### 01.04: Efficiënte dienstverlening

	Reeds gerealiseerd		Nog te realiseren			Totaal
	Voor MJP	In MJP	Voor MJP	In MJP	Na MJP	
<b>I. UITGAVEN</b>	<b>8.000,00</b>	<b>0,00</b>	<b>0,00</b>	<b>15.000,00</b>	<b>0,00</b>	<b>23.000,00</b>
<b>B. Investerings in materiële vaste activa</b>	<b>8.000,00</b>	<b>0,00</b>	<b>0,00</b>	<b>15.000,00</b>	<b>0,00</b>	<b>23.000,00</b>
1. Gemeenschapsgoederen en bedrijfsmatige materiële vaste activa	8.000,00	0,00	0,00	15.000,00	0,00	23.000,00
a. Terreinen en gebouwen	8.000,00			15.000,00		23.000,00

## NR-AC-004: Nieuwbouw Gravenplein: afwerking

## 01.04: Efficiënte dienstverlening

	Reeds gerealiseerd		Nog te realiseren			Totaal
	Voor MJP	In MJP	Voor MJP	In MJP	Na MJP	
<b>I. UITGAVEN</b>	<b>0,00</b>	<b>0,00</b>	<b>0,00</b>	<b>400.000,00</b>	<b>0,00</b>	<b>400.000,00</b>
<b>B. Investerings in materiële vaste activa</b>	<b>0,00</b>	<b>0,00</b>	<b>0,00</b>	<b>400.000,00</b>	<b>0,00</b>	<b>400.000,00</b>
1. Gemeenschapsgoederen en bedrijfsmatige materiële vaste activa	0,00	0,00	0,00	400.000,00	0,00	400.000,00
a. Terreinen en gebouwen				400.000,00		400.000,00

## NR-AC-005: Nieuwbouw Gravenplein: ICT politie/gemeente/OCMW

## 01.04: Efficiënte dienstverlening

	Reeds gerealiseerd		Nog te realiseren			Totaal
	Voor MJP	In MJP	Voor MJP	In MJP	Na MJP	
<b>I. UITGAVEN</b>	<b>491.775,14</b>	<b>0,00</b>	<b>0,00</b>	<b>608.224,86</b>	<b>0,00</b>	<b>1.100.000,00</b>
<b>B. Investerings in materiële vaste activa</b>	<b>491.775,14</b>	<b>0,00</b>	<b>0,00</b>	<b>608.224,86</b>	<b>0,00</b>	<b>1.100.000,00</b>
1. Gemeenschapsgoederen en bedrijfsmatige materiële vaste activa	491.775,14	0,00	0,00	608.224,86	0,00	1.100.000,00
c. Roerende goederen	491.775,14			608.224,86		1.100.000,00

## NR-DIV-001: CC Ter Vesten: automatiseren trekkeninstallatie schouburg

## 08.08: CC Ter Vesten als motor van professioneel cultuuraanbod

	Reeds gerealiseerd		Nog te realiseren			Totaal
	Voor MJP	In MJP	Voor MJP	In MJP	Na MJP	
<b>I. UITGAVEN</b>	<b>0,00</b>	<b>0,00</b>	<b>0,00</b>	<b>800.000,00</b>	<b>0,00</b>	<b>800.000,00</b>
<b>B. Investerings in materiële vaste activa</b>	<b>0,00</b>	<b>0,00</b>	<b>0,00</b>	<b>800.000,00</b>	<b>0,00</b>	<b>800.000,00</b>
1. Gemeenschapsgoederen en bedrijfsmatige materiële vaste activa	0,00	0,00	0,00	800.000,00	0,00	800.000,00
c. Roerende goederen				800.000,00		800.000,00

## NR-DIV-005: Investeringsstoelage ZPW

## 03.02: Ondersteuning inwoners opgenomen in woonzorgvoorzieningen

	Reeds gerealiseerd		Nog te realiseren			Totaal
	Voor MJP	In MJP	Voor MJP	In MJP	Na MJP	
<b>I. UITGAVEN</b>	<b>123.436,67</b>	<b>0,00</b>	<b>0,00</b>	<b>1.976.563,33</b>	<b>0,00</b>	<b>2.100.000,00</b>
<b>D. Toegestane investeringsubsidies</b>	<b>123.436,67</b>			<b>1.976.563,33</b>		<b>2.100.000,00</b>

## NR-GEB-001: Parochiesite Vrasene: ontwerper

## 05.02: Zuinig ruimtegebruik

	Reeds gerealiseerd		Nog te realiseren			Totaal
	Voor MJP	In MJP	Voor MJP	In MJP	Na MJP	
<b>I. UITGAVEN</b>	<b>0,00</b>	<b>0,00</b>	<b>0,00</b>	<b>30.000,00</b>	<b>0,00</b>	<b>30.000,00</b>
<b>B. Investerings in materiële vaste activa</b>	<b>0,00</b>	<b>0,00</b>	<b>0,00</b>	<b>30.000,00</b>	<b>0,00</b>	<b>30.000,00</b>
1. Gemeenschapsgoederen en bedrijfsmatige materiële vaste activa	0,00	0,00	0,00	30.000,00	0,00	30.000,00
a. Terreinen en gebouwen				30.000,00		30.000,00

## NR-GEB-004: Kieldrecht OC: masterplan

## 05.02: Zuinig ruimtegebruik

	Reeds gerealiseerd		Nog te realiseren			Totaal
	Voor MJP	In MJP	Voor MJP	In MJP	Na MJP	
<b>I. UITGAVEN</b>	<b>0,00</b>	<b>0,00</b>	<b>0,00</b>	<b>1.442.829,84</b>	<b>0,00</b>	<b>1.442.829,84</b>
<b>B. Investerings in materiële vaste activa</b>	<b>0,00</b>	<b>0,00</b>	<b>0,00</b>	<b>1.442.829,84</b>	<b>0,00</b>	<b>1.442.829,84</b>
1. Gemeenschapsgoederen en bedrijfsmatige materiële vaste activa	0,00	0,00	0,00	1.442.829,84	0,00	1.442.829,84
a. Terreinen en gebouwen				1.442.829,84		1.442.829,84

## NR-GEB-005: Parochiehuus Haasdonk: nieuwbouw

## 08.07: Culturele deelinfrastructuur

	Reeds gerealiseerd		Nog te realiseren			Totaal
	Voor MJP	In MJP	Voor MJP	In MJP	Na MJP	
<b>I. UITGAVEN</b>	<b>0,00</b>	<b>0,00</b>	<b>0,00</b>	<b>1.660.000,00</b>	<b>0,00</b>	<b>1.660.000,00</b>
<b>B. Investerings in materiële vaste activa</b>	<b>0,00</b>	<b>0,00</b>	<b>0,00</b>	<b>1.660.000,00</b>	<b>0,00</b>	<b>1.660.000,00</b>
1. Gemeenschapsgoederen en bedrijfsmatige materiële vaste activa	0,00	0,00	0,00	1.660.000,00	0,00	1.660.000,00
a. Terreinen en gebouwen				1.660.000,00		1.660.000,00

## NR-GEB-007: CC Ter Vesten : vernieuwing binneninrichting

## 08.08: CC Ter Vesten als motor van professioneel cultuuraanbod

	Reeds gerealiseerd		Nog te realiseren			Totaal
	Voor MJP	In MJP	Voor MJP	In MJP	Na MJP	
<b>I. UITGAVEN</b>	<b>514.608,69</b>	<b>0,00</b>	<b>0,00</b>	<b>82.675,31</b>	<b>0,00</b>	<b>597.284,00</b>
<b>B. Investerings in materiële vaste activa</b>	<b>514.608,69</b>	<b>0,00</b>	<b>0,00</b>	<b>82.675,31</b>	<b>0,00</b>	<b>597.284,00</b>
1. Gemeenschapsgoederen en bedrijfsmatige materiële vaste activa	514.608,69	0,00	0,00	82.675,31	0,00	597.284,00
a. Terreinen en gebouwen	514.608,69			82.675,31		597.284,00

## NR-GEB-010: Speelgebouw Floralaan: Renovatie

## 07.01: Ruimte voor spel en sport

	Reeds gerealiseerd		Nog te realiseren			Totaal
	Voor MJP	In MJP	Voor MJP	In MJP	Na MJP	
<b>I. UITGAVEN</b>	<b>0,00</b>	<b>0,00</b>	<b>0,00</b>	<b>30.000,00</b>	<b>0,00</b>	<b>30.000,00</b>
<b>B. Investerings in materiële vaste activa</b>	<b>0,00</b>	<b>0,00</b>	<b>0,00</b>	<b>30.000,00</b>	<b>0,00</b>	<b>30.000,00</b>
1. Gemeenschapsgoederen en bedrijfsmatige materiële vaste activa	0,00	0,00	0,00	30.000,00	0,00	30.000,00
a. Terreinen en gebouwen				30.000,00		30.000,00

## NR-GEB-011: School Kallo : uitbreiding kleuterschool (incl. ontwerper)

## 04.01: Infrastructuur aanpassingen onderwijs

	Reeds gerealiseerd		Nog te realiseren			Totaal
	Voor MJP	In MJP	Voor MJP	In MJP	Na MJP	
<b>I. UITGAVEN</b>	<b>422.757,88</b>	<b>0,00</b>	<b>0,00</b>	<b>778.850,12</b>	<b>0,00</b>	<b>1.201.608,00</b>
<b>B. Investerings in materiële vaste activa</b>	<b>422.757,88</b>	<b>0,00</b>	<b>0,00</b>	<b>778.850,12</b>	<b>0,00</b>	<b>1.201.608,00</b>
1. Gemeenschapsgoederen en bedrijfsmatige materiële vaste activa	422.757,88	0,00	0,00	778.850,12	0,00	1.201.608,00
a. Terreinen en gebouwen	422.757,88			778.850,12		1.201.608,00

## NR-GEB-012: School Melsele: uitbreiding

## 04.01: Infrastructuur aanpassingen onderwijs

	Reeds gerealiseerd		Nog te realiseren			Totaal
	Voor MJP	In MJP	Voor MJP	In MJP	Na MJP	
<b>I. UITGAVEN</b>	<b>280.000,00</b>	<b>0,00</b>	<b>0,00</b>	<b>6.393.891,31</b>	<b>0,00</b>	<b>6.673.891,31</b>
<b>B. Investerings in materiële vaste activa</b>	<b>280.000,00</b>	<b>0,00</b>	<b>0,00</b>	<b>6.393.891,31</b>	<b>0,00</b>	<b>6.673.891,31</b>
1. Gemeenschapsgoederen en bedrijfsmatige materiële vaste activa	280.000,00	0,00	0,00	6.393.891,31	0,00	6.673.891,31
a. Terreinen en gebouwen	280.000,00			6.393.891,31		6.673.891,31

## NR-GEB-013: GTI: nieuwbouw (incl. erelonen)

## 04.01: Infrastructuur aanpassingen onderwijs

	Reeds gerealiseerd		Nog te realiseren			Totaal
	Voor MJP	In MJP	Voor MJP	In MJP	Na MJP	
<b>I. UITGAVEN</b>	<b>242.972,32</b>	<b>0,00</b>	<b>0,00</b>	<b>14.668.332,35</b>	<b>0,00</b>	<b>14.911.304,67</b>
<b>B. Investerings in materiële vaste activa</b>	<b>242.972,32</b>	<b>0,00</b>	<b>0,00</b>	<b>14.668.332,35</b>	<b>0,00</b>	<b>14.911.304,67</b>
1. Gemeenschapsgoederen en bedrijfsmatige materiële vaste activa	242.972,32	0,00	0,00	14.668.332,35	0,00	14.911.304,67
a. Terreinen en gebouwen	242.972,32			14.668.332,35		14.911.304,67



## NR-GEB-014: School Kieldrecht: nieuwbouw

## 04.01: Infrastructuur aanpassingen onderwijs

	Reeds gerealiseerd		Nog te realiseren			Totaal
	Voor MJP	In MJP	Voor MJP	In MJP	Na MJP	
<b>I. UITGAVEN</b>	<b>55.133,87</b>	<b>0,00</b>	<b>0,00</b>	<b>1.095.866,13</b>	<b>0,00</b>	<b>1.151.000,00</b>
<b>B. Investerings in materiële vaste activa</b>	<b>55.133,87</b>	<b>0,00</b>	<b>0,00</b>	<b>1.095.866,13</b>	<b>0,00</b>	<b>1.151.000,00</b>
1. Gemeenschapsgoederen en bedrijfsmatige materiële vaste activa	55.133,87	0,00	0,00	1.095.866,13	0,00	1.151.000,00
a. Terreinen en gebouwen	55.133,87			1.095.866,13		1.151.000,00

## NR-GEB-016: OC Boerenpoort Melsele: herstelling torentje

## 08.07: Culturele deelinfastructuren

	Reeds gerealiseerd		Nog te realiseren			Totaal
	Voor MJP	In MJP	Voor MJP	In MJP	Na MJP	
<b>I. UITGAVEN</b>	<b>3.846,54</b>	<b>0,00</b>	<b>0,00</b>	<b>40.909,07</b>	<b>0,00</b>	<b>44.755,61</b>
<b>B. Investerings in materiële vaste activa</b>	<b>3.846,54</b>	<b>0,00</b>	<b>0,00</b>	<b>40.909,07</b>	<b>0,00</b>	<b>44.755,61</b>
1. Gemeenschapsgoederen en bedrijfsmatige materiële vaste activa	3.846,54	0,00	0,00	40.909,07	0,00	44.755,61
a. Terreinen en gebouwen	3.846,54			40.909,07		44.755,61

## NR-GEB-017: FC Bosdam: bouw kledkamers

## 08.02: Buitensportinfrastructuur

	Reeds gerealiseerd		Nog te realiseren			Totaal
	Voor MJP	In MJP	Voor MJP	In MJP	Na MJP	
<b>I. UITGAVEN</b>	<b>0,00</b>	<b>0,00</b>	<b>0,00</b>	<b>150.000,00</b>	<b>0,00</b>	<b>150.000,00</b>
<b>B. Investerings in materiële vaste activa</b>	<b>0,00</b>	<b>0,00</b>	<b>0,00</b>	<b>150.000,00</b>	<b>0,00</b>	<b>150.000,00</b>
1. Gemeenschapsgoederen en bedrijfsmatige materiële vaste activa	0,00	0,00	0,00	150.000,00	0,00	150.000,00
a. Terreinen en gebouwen				150.000,00		150.000,00

## NR-GEB-019: Sportpark Beveren: masterplan (oud zwembad)

## 08.03: Overige sportinfrastructuur, materiaal, ruimte

	Reeds gerealiseerd		Nog te realiseren			Totaal
	Voor MJP	In MJP	Voor MJP	In MJP	Na MJP	
<b>I. UITGAVEN</b>	<b>0,00</b>	<b>0,00</b>	<b>0,00</b>	<b>1.545.523,50</b>	<b>0,00</b>	<b>1.545.523,50</b>
<b>B. Investerings in materiële vaste activa</b>	<b>0,00</b>	<b>0,00</b>	<b>0,00</b>	<b>1.545.523,50</b>	<b>0,00</b>	<b>1.545.523,50</b>
1. Gemeenschapsgoederen en bedrijfsmatige materiële vaste activa	0,00	0,00	0,00	1.545.523,50	0,00	1.545.523,50
a. Terreinen en gebouwen				1.545.523,50		1.545.523,50

NR-GEB-020: Zwembad Kieldrecht: renovatie  
08.03: Overige sportinfrastructuur, materiaal, ruimte

	Reeds gerealiseerd		Nog te realiseren			Totaal
	Voor MJP	In MJP	Voor MJP	In MJP	Na MJP	
<b>I. UITGAVEN</b>	<b>0,00</b>	<b>0,00</b>	<b>0,00</b>	<b>450.000,00</b>	<b>0,00</b>	<b>450.000,00</b>
<b>B. Investerings in materiële vaste activa</b>	<b>0,00</b>	<b>0,00</b>	<b>0,00</b>	<b>450.000,00</b>	<b>0,00</b>	<b>450.000,00</b>
1. Gemeenschapsgoederen en bedrijfsmatige materiële vaste activa	0,00	0,00	0,00	450.000,00	0,00	450.000,00
a. Terreinen en gebouwen				450.000,00		450.000,00

NR-GEB-021: Voetbal Zakdam: herstellingswerken  
08.02: Buitensportinfrastructuur

	Reeds gerealiseerd		Nog te realiseren			Totaal
	Voor MJP	In MJP	Voor MJP	In MJP	Na MJP	
<b>I. UITGAVEN</b>	<b>0,00</b>	<b>0,00</b>	<b>0,00</b>	<b>135.000,00</b>	<b>0,00</b>	<b>135.000,00</b>
<b>B. Investerings in materiële vaste activa</b>	<b>0,00</b>	<b>0,00</b>	<b>0,00</b>	<b>135.000,00</b>	<b>0,00</b>	<b>135.000,00</b>
1. Gemeenschapsgoederen en bedrijfsmatige materiële vaste activa	0,00	0,00	0,00	135.000,00	0,00	135.000,00
a. Terreinen en gebouwen				135.000,00		135.000,00

NR-GEB-022: Voetbal Glazenleeuw: bouw zone  
08.02: Buitensportinfrastructuur

	Reeds gerealiseerd		Nog te realiseren			Totaal
	Voor MJP	In MJP	Voor MJP	In MJP	Na MJP	
<b>I. UITGAVEN</b>	<b>0,00</b>	<b>0,00</b>	<b>0,00</b>	<b>755.000,00</b>	<b>0,00</b>	<b>755.000,00</b>
<b>B. Investerings in materiële vaste activa</b>	<b>0,00</b>	<b>0,00</b>	<b>0,00</b>	<b>755.000,00</b>	<b>0,00</b>	<b>755.000,00</b>
1. Gemeenschapsgoederen en bedrijfsmatige materiële vaste activa	0,00	0,00	0,00	755.000,00	0,00	755.000,00
a. Terreinen en gebouwen				755.000,00		755.000,00

NR-GEB-023: Sportzone Oud-Arenberg: bouw zone  
08.02: Buitensportinfrastructuur

	Reeds gerealiseerd		Nog te realiseren			Totaal
	Voor MJP	In MJP	Voor MJP	In MJP	Na MJP	
<b>I. UITGAVEN</b>	<b>0,00</b>	<b>0,00</b>	<b>0,00</b>	<b>3.152.501,13</b>	<b>0,00</b>	<b>3.152.501,13</b>
<b>B. Investerings in materiële vaste activa</b>	<b>0,00</b>	<b>0,00</b>	<b>0,00</b>	<b>3.152.501,13</b>	<b>0,00</b>	<b>3.152.501,13</b>
1. Gemeenschapsgoederen en bedrijfsmatige materiële vaste activa	0,00	0,00	0,00	3.152.501,13	0,00	3.152.501,13
a. Terreinen en gebouwen				3.152.501,13		3.152.501,13

## NR-GEB-026: Centrumschool: renovatie kleuterafdeling

## 04.01: Infrastructuur aanpassingen onderwijs

	Reeds gerealiseerd		Nog te realiseren			Totaal
	Voor MJP	In MJP	Voor MJP	In MJP	Na MJP	
<b>I. UITGAVEN</b>	<b>0,00</b>	<b>0,00</b>	<b>0,00</b>	<b>150.000,00</b>	<b>0,00</b>	<b>150.000,00</b>
<b>B. Investerings in materiële vaste activa</b>	<b>0,00</b>	<b>0,00</b>	<b>0,00</b>	<b>150.000,00</b>	<b>0,00</b>	<b>150.000,00</b>
1. Gemeenschapsgoederen en bedrijfsmatige materiële vaste activa	0,00	0,00	0,00	150.000,00	0,00	150.000,00
a. Terreinen en gebouwen				150.000,00		150.000,00

## NR-GEB-027: Nieuwbouwproject WZC Sint-Elisabeth

## 03.03: Patrimonium woonzorg uitbreiden en in stand houden

	Reeds gerealiseerd		Nog te realiseren			Totaal
	Voor MJP	In MJP	Voor MJP	In MJP	Na MJP	
<b>I. UITGAVEN</b>	<b>5.890.468,70</b>	<b>0,00</b>	<b>0,00</b>	<b>5.509.531,30</b>	<b>0,00</b>	<b>11.400.000,00</b>
<b>B. Investerings in materiële vaste activa</b>	<b>5.890.468,70</b>	<b>0,00</b>	<b>0,00</b>	<b>5.509.531,30</b>	<b>0,00</b>	<b>11.400.000,00</b>
1. Gemeenschapsgoederen en bedrijfsmatige materiële vaste activa	5.890.468,70	0,00	0,00	5.509.531,30	0,00	11.400.000,00
a. Terreinen en gebouwen	5.890.468,70			5.509.531,30		11.400.000,00

## NR-GEB-028: Nieuwbouwproject WZC De Linde

## 03.03: Patrimonium woonzorg uitbreiden en in stand houden

	Reeds gerealiseerd		Nog te realiseren			Totaal
	Voor MJP	In MJP	Voor MJP	In MJP	Na MJP	
<b>I. UITGAVEN</b>	<b>4.197.811,24</b>	<b>0,00</b>	<b>0,00</b>	<b>5.002.188,76</b>	<b>0,00</b>	<b>9.200.000,00</b>
<b>B. Investerings in materiële vaste activa</b>	<b>4.197.811,24</b>	<b>0,00</b>	<b>0,00</b>	<b>5.002.188,76</b>	<b>0,00</b>	<b>9.200.000,00</b>
1. Gemeenschapsgoederen en bedrijfsmatige materiële vaste activa	4.197.811,24	0,00	0,00	5.002.188,76	0,00	9.200.000,00
a. Terreinen en gebouwen	4.197.811,24			5.002.188,76		9.200.000,00

## NR-GEB-029: Nieuwbouwproject Lokaal dienstencentrum Sabot

## 03.03: Patrimonium woonzorg uitbreiden en in stand houden

	Reeds gerealiseerd		Nog te realiseren			Totaal
	Voor MJP	In MJP	Voor MJP	In MJP	Na MJP	
<b>I. UITGAVEN</b>	<b>74.754,82</b>	<b>0,00</b>	<b>0,00</b>	<b>1.034.445,18</b>	<b>0,00</b>	<b>1.109.200,00</b>
<b>B. Investerings in materiële vaste activa</b>	<b>74.754,82</b>	<b>0,00</b>	<b>0,00</b>	<b>1.034.445,18</b>	<b>0,00</b>	<b>1.109.200,00</b>
1. Gemeenschapsgoederen en bedrijfsmatige materiële vaste activa	74.754,82	0,00	0,00	1.034.445,18	0,00	1.109.200,00
a. Terreinen en gebouwen	74.754,82			1.034.445,18		1.109.200,00

NR-GEB-030: Nieuwbouwproject Assistentiewoningen Sabot  
03.03: Patrimonium woonzorg uitbreiden en in stand houden

	Reeds gerealiseerd		Nog te realiseren			Totaal
	Voor MJP	In MJP	Voor MJP	In MJP	Na MJP	
<b>I. UITGAVEN</b>	<b>190.513,94</b>	<b>0,00</b>	<b>0,00</b>	<b>6.400.286,06</b>	<b>0,00</b>	<b>6.590.800,00</b>
<b>B. Investerings in materiële vaste activa</b>	<b>190.513,94</b>	<b>0,00</b>	<b>0,00</b>	<b>6.400.286,06</b>	<b>0,00</b>	<b>6.590.800,00</b>
1. Gemeenschapsgoederen en bedrijfsmatige materiële vaste activa	190.513,94	0,00	0,00	6.400.286,06	0,00	6.590.800,00
a. Terreinen en gebouwen	190.513,94			6.400.286,06		6.590.800,00

NR-GEB-032: Afbraak Oude Notelaar, incl. omgevingsaanleg  
09.03: Uitgaven onder controle houden

	Reeds gerealiseerd		Nog te realiseren			Totaal
	Voor MJP	In MJP	Voor MJP	In MJP	Na MJP	
<b>I. UITGAVEN</b>	<b>0,00</b>	<b>0,00</b>	<b>0,00</b>	<b>640.000,00</b>	<b>0,00</b>	<b>640.000,00</b>
<b>B. Investerings in materiële vaste activa</b>	<b>0,00</b>	<b>0,00</b>	<b>0,00</b>	<b>640.000,00</b>	<b>0,00</b>	<b>640.000,00</b>
1. Gemeenschapsgoederen en bedrijfsmatige materiële vaste activa	0,00	0,00	0,00	640.000,00	0,00	640.000,00
a. Terreinen en gebouwen				640.000,00		640.000,00

NR-GEB-033: herinrichting lokalen BVL en het realiseren van een vergaderzaal  
03.03: Patrimonium woonzorg uitbreiden en in stand houden

	Reeds gerealiseerd		Nog te realiseren			Totaal
	Voor MJP	In MJP	Voor MJP	In MJP	Na MJP	
<b>I. UITGAVEN</b>	<b>0,00</b>	<b>0,00</b>	<b>0,00</b>	<b>75.000,00</b>	<b>0,00</b>	<b>75.000,00</b>
<b>B. Investerings in materiële vaste activa</b>	<b>0,00</b>	<b>0,00</b>	<b>0,00</b>	<b>75.000,00</b>	<b>0,00</b>	<b>75.000,00</b>
1. Gemeenschapsgoederen en bedrijfsmatige materiële vaste activa	0,00	0,00	0,00	75.000,00	0,00	75.000,00
a. Terreinen en gebouwen				75.000,00		75.000,00

NR-GEB-034: Nieuwbouwproject WZC Briels  
03.03: Patrimonium woonzorg uitbreiden en in stand houden

	Reeds gerealiseerd		Nog te realiseren			Totaal
	Voor MJP	In MJP	Voor MJP	In MJP	Na MJP	
<b>I. UITGAVEN</b>	<b>15.170.919,21</b>	<b>0,00</b>	<b>0,00</b>	<b>98.700,89</b>	<b>0,00</b>	<b>15.269.620,10</b>
<b>B. Investerings in materiële vaste activa</b>	<b>15.170.919,21</b>	<b>0,00</b>	<b>0,00</b>	<b>98.700,89</b>	<b>0,00</b>	<b>15.269.620,10</b>
1. Gemeenschapsgoederen en bedrijfsmatige materiële vaste activa	15.170.919,21	0,00	0,00	98.700,89	0,00	15.269.620,10
a. Terreinen en gebouwen	15.170.919,21			98.700,89		15.269.620,10

## NR-GEB-035: Herstelling dak De Beuken

## 03.03: Patrimonium woonzorg uitbreiden en in stand houden

	Reeds gerealiseerd		Nog te realiseren			Totaal
	Voor MJP	In MJP	Voor MJP	In MJP	Na MJP	
<b>I. UITGAVEN</b>	<b>0,00</b>	<b>0,00</b>	<b>0,00</b>	<b>150.000,00</b>	<b>0,00</b>	<b>150.000,00</b>
<b>B. Investerings in materiële vaste activa</b>	<b>0,00</b>	<b>0,00</b>	<b>0,00</b>	<b>150.000,00</b>	<b>0,00</b>	<b>150.000,00</b>
1. Gemeenschapsgoederen en bedrijfsmatige materiële vaste activa	0,00	0,00	0,00	150.000,00	0,00	150.000,00
a. Terreinen en gebouwen				150.000,00		150.000,00

## NR-GEB-036: Aanleg buitenterras en pergola aan cafetaria De Beuken

## 03.03: Patrimonium woonzorg uitbreiden en in stand houden

	Reeds gerealiseerd		Nog te realiseren			Totaal
	Voor MJP	In MJP	Voor MJP	In MJP	Na MJP	
<b>I. UITGAVEN</b>	<b>0,00</b>	<b>0,00</b>	<b>0,00</b>	<b>120.000,00</b>	<b>0,00</b>	<b>120.000,00</b>
<b>B. Investerings in materiële vaste activa</b>	<b>0,00</b>	<b>0,00</b>	<b>0,00</b>	<b>120.000,00</b>	<b>0,00</b>	<b>120.000,00</b>
1. Gemeenschapsgoederen en bedrijfsmatige materiële vaste activa	0,00	0,00	0,00	120.000,00	0,00	120.000,00
b. Wegen en andere infrastructuur				120.000,00		120.000,00

## NR-GEB-037: Tribune Waasland Beveren: brandveiligheid compartimenteren

## 08.02: Buitensportinfrastructuur

	Reeds gerealiseerd		Nog te realiseren			Totaal
	Voor MJP	In MJP	Voor MJP	In MJP	Na MJP	
<b>I. UITGAVEN</b>	<b>13.184,02</b>	<b>0,00</b>	<b>0,00</b>	<b>201.815,98</b>	<b>0,00</b>	<b>215.000,00</b>
<b>B. Investerings in materiële vaste activa</b>	<b>13.184,02</b>	<b>0,00</b>	<b>0,00</b>	<b>201.815,98</b>	<b>0,00</b>	<b>215.000,00</b>
1. Gemeenschapsgoederen en bedrijfsmatige materiële vaste activa	13.184,02	0,00	0,00	201.815,98	0,00	215.000,00
a. Terreinen en gebouwen	13.184,02			201.815,98		215.000,00

## NR-GEB-038: Voetbal Haasdonk: Aanleg terrein

## 08.02: Buitensportinfrastructuur

	Reeds gerealiseerd		Nog te realiseren			Totaal
	Voor MJP	In MJP	Voor MJP	In MJP	Na MJP	
<b>I. UITGAVEN</b>	<b>69.910,76</b>	<b>0,00</b>	<b>0,00</b>	<b>1.880,18</b>	<b>0,00</b>	<b>71.790,94</b>
<b>B. Investerings in materiële vaste activa</b>	<b>69.910,76</b>	<b>0,00</b>	<b>0,00</b>	<b>1.880,18</b>	<b>0,00</b>	<b>71.790,94</b>
1. Gemeenschapsgoederen en bedrijfsmatige materiële vaste activa	69.910,76	0,00	0,00	1.880,18	0,00	71.790,94
a. Terreinen en gebouwen	69.910,76			1.880,18		71.790,94

## NR-GEB-046: Afbraak tribune Waasland-Beveren

## 08.02: Buitensportinfrastructuur

	Reeds gerealiseerd		Nog te realiseren			Totaal
	Voor MJP	In MJP	Voor MJP	In MJP	Na MJP	
<b>I. UITGAVEN</b>	<b>0,00</b>	<b>0,00</b>	<b>0,00</b>	<b>20.000,00</b>	<b>0,00</b>	<b>20.000,00</b>
<b>B. Investerings in materiële vaste activa</b>	<b>0,00</b>	<b>0,00</b>	<b>0,00</b>	<b>20.000,00</b>	<b>0,00</b>	<b>20.000,00</b>
1. Gemeenschapsgoederen en bedrijfsmatige materiële vaste activa	0,00	0,00	0,00	20.000,00	0,00	20.000,00
a. Terreinen en gebouwen				20.000,00		20.000,00

## NR-PAT-001: Bufferbekken Spoorweglaan: aankoop grond

## 02.02: Goede (ecologische) waterkwaliteit

	Reeds gerealiseerd		Nog te realiseren			Totaal
	Voor MJP	In MJP	Voor MJP	In MJP	Na MJP	
<b>I. UITGAVEN</b>	<b>0,00</b>	<b>0,00</b>	<b>0,00</b>	<b>50.000,00</b>	<b>0,00</b>	<b>50.000,00</b>
<b>B. Investerings in materiële vaste activa</b>	<b>0,00</b>	<b>0,00</b>	<b>0,00</b>	<b>50.000,00</b>	<b>0,00</b>	<b>50.000,00</b>
1. Gemeenschapsgoederen en bedrijfsmatige materiële vaste activa	0,00	0,00	0,00	50.000,00	0,00	50.000,00
a. Terreinen en gebouwen				50.000,00		50.000,00

## NR-PAT-003: Ropstraat Haasdonk: onteigeningen

## 05.01: Leesbaarheid openbaar domein

	Reeds gerealiseerd		Nog te realiseren			Totaal
	Voor MJP	In MJP	Voor MJP	In MJP	Na MJP	
<b>I. UITGAVEN</b>	<b>703.204,29</b>	<b>0,00</b>	<b>0,00</b>	<b>986.795,71</b>	<b>0,00</b>	<b>1.690.000,00</b>
<b>B. Investerings in materiële vaste activa</b>	<b>703.204,29</b>	<b>0,00</b>	<b>0,00</b>	<b>986.795,71</b>	<b>0,00</b>	<b>1.690.000,00</b>
1. Gemeenschapsgoederen en bedrijfsmatige materiële vaste activa	703.204,29	0,00	0,00	986.795,71	0,00	1.690.000,00
a. Terreinen en gebouwen	703.204,29			986.795,71		1.690.000,00

## NR-PAT-004: Rameyenhof: onteigeningen (i.f.v. Ciamberlanidreef)

## 06.01: Aangepast wegennet

	Reeds gerealiseerd		Nog te realiseren			Totaal
	Voor MJP	In MJP	Voor MJP	In MJP	Na MJP	
<b>I. UITGAVEN</b>	<b>100.565,99</b>	<b>0,00</b>	<b>0,00</b>	<b>16.513,08</b>	<b>0,00</b>	<b>117.079,07</b>
<b>B. Investerings in materiële vaste activa</b>	<b>100.565,99</b>	<b>0,00</b>	<b>0,00</b>	<b>16.513,08</b>	<b>0,00</b>	<b>117.079,07</b>
1. Gemeenschapsgoederen en bedrijfsmatige materiële vaste activa	100.565,99	0,00	0,00	16.513,08	0,00	117.079,07
a. Terreinen en gebouwen				16.513,08		16.513,08
b. Wegen en andere infrastructuur	100.565,99			0,00		100.565,99

## NR-PAT-005: Fietspad Farnèselaan-Lt Van Eepoel: aankoop gronden

## 06.03: Goede en veilige fietspaden

	Reeds gerealiseerd		Nog te realiseren			Totaal
	Voor MJP	In MJP	Voor MJP	In MJP	Na MJP	
<b>I. UITGAVEN</b>	<b>0,00</b>	<b>0,00</b>	<b>0,00</b>	<b>100.000,00</b>	<b>0,00</b>	<b>100.000,00</b>
<b>B. Investerings in materiële vaste activa</b>	<b>0,00</b>	<b>0,00</b>	<b>0,00</b>	<b>100.000,00</b>	<b>0,00</b>	<b>100.000,00</b>
1. Gemeenschapsgoederen en bedrijfsmatige materiële vaste activa	0,00	0,00	0,00	100.000,00	0,00	100.000,00
a. Terreinen en gebouwen				100.000,00		100.000,00

## NR-PAT-007: Verkoop KMO-gronden uitbreiding Doornpark

## 09.03: Uitgaven onder controle houden

	Reeds gerealiseerd		Nog te realiseren			Totaal
	Voor MJP	In MJP	Voor MJP	In MJP	Na MJP	
<b>II. ONTVANGSTEN</b>	<b>12.351.315,00</b>	<b>0,00</b>	<b>0,00</b>	<b>8.299.641,25</b>	<b>0,00</b>	<b>20.650.956,25</b>
<b>B. Verkoop van materiële vaste activa</b>	<b>12.351.315,00</b>	<b>0,00</b>	<b>0,00</b>	<b>8.299.641,25</b>	<b>0,00</b>	<b>20.650.956,25</b>
1. Gemeenschapsgoederen en bedrijfsmatige materiële vaste activa	12.351.315,00	0,00	0,00	8.299.641,25	0,00	20.650.956,25
a. Terreinen en gebouwen	12.351.315,00			8.299.641,25		20.650.956,25

## NR-PAT-009: Verkoop woningen en gronden Glastuinbouwzone

## 09.03: Uitgaven onder controle houden

	Reeds gerealiseerd		Nog te realiseren			Totaal
	Voor MJP	In MJP	Voor MJP	In MJP	Na MJP	
<b>II. ONTVANGSTEN</b>	<b>384.000,00</b>	<b>0,00</b>	<b>0,00</b>	<b>1.577.000,00</b>	<b>0,00</b>	<b>1.961.000,00</b>
<b>B. Verkoop van materiële vaste activa</b>	<b>384.000,00</b>	<b>0,00</b>	<b>0,00</b>	<b>1.577.000,00</b>	<b>0,00</b>	<b>1.961.000,00</b>
1. Gemeenschapsgoederen en bedrijfsmatige materiële vaste activa	384.000,00	0,00	0,00	1.577.000,00	0,00	1.961.000,00
a. Terreinen en gebouwen	384.000,00			1.577.000,00		1.961.000,00

## NR-PAT-011: Verkoop site gemeentehuis Beveren

## 09.03: Uitgaven onder controle houden

	Reeds gerealiseerd		Nog te realiseren			Totaal
	Voor MJP	In MJP	Voor MJP	In MJP	Na MJP	
<b>II. ONTVANGSTEN</b>	<b>0,00</b>	<b>0,00</b>	<b>0,00</b>	<b>4.695.000,00</b>	<b>0,00</b>	<b>4.695.000,00</b>
<b>B. Verkoop van materiële vaste activa</b>	<b>0,00</b>	<b>0,00</b>	<b>0,00</b>	<b>4.695.000,00</b>	<b>0,00</b>	<b>4.695.000,00</b>
1. Gemeenschapsgoederen en bedrijfsmatige materiële vaste activa	0,00	0,00	0,00	4.695.000,00	0,00	4.695.000,00
a. Terreinen en gebouwen				4.695.000,00		4.695.000,00

## NR-PAT-012: Verkoop diverse restgronden

## 09.03: Uitgaven onder controle houden

	Reeds gerealiseerd		Nog te realiseren			Totaal
	Voor MJP	In MJP	Voor MJP	In MJP	Na MJP	
<b>II. ONTVANGSTEN</b>	<b>0,00</b>	<b>0,00</b>	<b>0,00</b>	<b>112.451,08</b>	<b>0,00</b>	<b>112.451,08</b>
<b>B. Verkoop van materiële vaste activa</b>	<b>0,00</b>	<b>0,00</b>	<b>0,00</b>	<b>112.451,08</b>	<b>0,00</b>	<b>112.451,08</b>
1. Gemeenschapsgoederen en bedrijfsmatige materiële vaste activa	0,00	0,00	0,00	112.451,08	0,00	112.451,08
a. Terreinen en gebouwen				112.451,08		112.451,08

## NR-PAT-013: Verkoop rijkswachtkazerne Kieldrecht

## 09.03: Uitgaven onder controle houden

	Reeds gerealiseerd		Nog te realiseren			Totaal
	Voor MJP	In MJP	Voor MJP	In MJP	Na MJP	
<b>II. ONTVANGSTEN</b>	<b>0,00</b>	<b>0,00</b>	<b>0,00</b>	<b>720.000,00</b>	<b>0,00</b>	<b>720.000,00</b>
<b>B. Verkoop van materiële vaste activa</b>	<b>0,00</b>	<b>0,00</b>	<b>0,00</b>	<b>720.000,00</b>	<b>0,00</b>	<b>720.000,00</b>
1. Gemeenschapsgoederen en bedrijfsmatige materiële vaste activa	0,00	0,00	0,00	720.000,00	0,00	720.000,00
a. Terreinen en gebouwen				720.000,00		720.000,00

## NR-PAT-014: Verkoop site Kleine Bosweg

## 09.03: Uitgaven onder controle houden

	Reeds gerealiseerd		Nog te realiseren			Totaal
	Voor MJP	In MJP	Voor MJP	In MJP	Na MJP	
<b>II. ONTVANGSTEN</b>	<b>0,00</b>	<b>0,00</b>	<b>0,00</b>	<b>1.400.000,00</b>	<b>0,00</b>	<b>1.400.000,00</b>
<b>B. Verkoop van materiële vaste activa</b>	<b>0,00</b>	<b>0,00</b>	<b>0,00</b>	<b>1.400.000,00</b>	<b>0,00</b>	<b>1.400.000,00</b>
1. Gemeenschapsgoederen en bedrijfsmatige materiële vaste activa	0,00	0,00	0,00	1.400.000,00	0,00	1.400.000,00
a. Terreinen en gebouwen				1.400.000,00		1.400.000,00

## NR-PAT-019: Verkoop Texamsite Kieldrecht

## 09.03: Uitgaven onder controle houden

	Reeds gerealiseerd		Nog te realiseren			Totaal
	Voor MJP	In MJP	Voor MJP	In MJP	Na MJP	
<b>II. ONTVANGSTEN</b>	<b>0,00</b>	<b>0,00</b>	<b>0,00</b>	<b>617.750,00</b>	<b>0,00</b>	<b>617.750,00</b>
<b>B. Verkoop van materiële vaste activa</b>	<b>0,00</b>	<b>0,00</b>	<b>0,00</b>	<b>617.750,00</b>	<b>0,00</b>	<b>617.750,00</b>
1. Gemeenschapsgoederen en bedrijfsmatige materiële vaste activa	0,00	0,00	0,00	617.750,00	0,00	617.750,00
a. Terreinen en gebouwen				617.750,00		617.750,00



## NR-PAT-020: Verkoop bouwgrond Zillebeek

## 09.03: Uitgaven onder controle houden

	Reeds gerealiseerd		Nog te realiseren			Totaal
	Voor MJP	In MJP	Voor MJP	In MJP	Na MJP	
<b>II. ONTVANGSTEN</b>	<b>0,00</b>	<b>0,00</b>	<b>0,00</b>	<b>100.000,00</b>	<b>0,00</b>	<b>100.000,00</b>
<b>B. Verkoop van materiële vaste activa</b>	<b>0,00</b>	<b>0,00</b>	<b>0,00</b>	<b>100.000,00</b>	<b>0,00</b>	<b>100.000,00</b>
1. Gemeenschapsgoederen en bedrijfsmatige materiële vaste activa	0,00	0,00	0,00	100.000,00	0,00	100.000,00
a. Terreinen en gebouwen				100.000,00		100.000,00

## NR-PAT-021: Verkoop projectgrond Gravenplein

## 09.03: Uitgaven onder controle houden

	Reeds gerealiseerd		Nog te realiseren			Totaal
	Voor MJP	In MJP	Voor MJP	In MJP	Na MJP	
<b>II. ONTVANGSTEN</b>	<b>0,00</b>	<b>0,00</b>	<b>0,00</b>	<b>4.800.000,00</b>	<b>0,00</b>	<b>4.800.000,00</b>
<b>B. Verkoop van materiële vaste activa</b>	<b>0,00</b>	<b>0,00</b>	<b>0,00</b>	<b>4.800.000,00</b>	<b>0,00</b>	<b>4.800.000,00</b>
1. Gemeenschapsgoederen en bedrijfsmatige materiële vaste activa	0,00	0,00	0,00	4.800.000,00	0,00	4.800.000,00
a. Terreinen en gebouwen				4.800.000,00		4.800.000,00

## NR-PAT-022: Verkoop gemeentehuis Kallo

## 09.03: Uitgaven onder controle houden

	Reeds gerealiseerd		Nog te realiseren			Totaal
	Voor MJP	In MJP	Voor MJP	In MJP	Na MJP	
<b>II. ONTVANGSTEN</b>	<b>0,00</b>	<b>0,00</b>	<b>0,00</b>	<b>225.000,00</b>	<b>0,00</b>	<b>225.000,00</b>
<b>B. Verkoop van materiële vaste activa</b>	<b>0,00</b>	<b>0,00</b>	<b>0,00</b>	<b>225.000,00</b>	<b>0,00</b>	<b>225.000,00</b>
1. Gemeenschapsgoederen en bedrijfsmatige materiële vaste activa	0,00	0,00	0,00	225.000,00	0,00	225.000,00
a. Terreinen en gebouwen				225.000,00		225.000,00

## NR-PAT-023: Verkoop gemeentehuis Kieldrecht

## 09.03: Uitgaven onder controle houden

	Reeds gerealiseerd		Nog te realiseren			Totaal
	Voor MJP	In MJP	Voor MJP	In MJP	Na MJP	
<b>II. ONTVANGSTEN</b>	<b>0,00</b>	<b>0,00</b>	<b>0,00</b>	<b>200.000,00</b>	<b>0,00</b>	<b>200.000,00</b>
<b>B. Verkoop van materiële vaste activa</b>	<b>0,00</b>	<b>0,00</b>	<b>0,00</b>	<b>200.000,00</b>	<b>0,00</b>	<b>200.000,00</b>
1. Gemeenschapsgoederen en bedrijfsmatige materiële vaste activa	0,00	0,00	0,00	200.000,00	0,00	200.000,00
a. Terreinen en gebouwen				200.000,00		200.000,00

## NR-PAT-024: Verkoop gemeentehuis Vrasene

## 09.03: Uitgaven onder controle houden

	Reeds gerealiseerd		Nog te realiseren			Totaal
	Voor MJP	In MJP	Voor MJP	In MJP	Na MJP	
<b>II. ONTVANGSTEN</b>	<b>0,00</b>	<b>0,00</b>	<b>0,00</b>	<b>225.000,00</b>	<b>0,00</b>	<b>225.000,00</b>
<b>B. Verkoop van materiële vaste activa</b>	<b>0,00</b>	<b>0,00</b>	<b>0,00</b>	<b>225.000,00</b>	<b>0,00</b>	<b>225.000,00</b>
1. Gemeenschapsgoederen en bedrijfsmatige materiële vaste activa	0,00	0,00	0,00	225.000,00	0,00	225.000,00
a. Terreinen en gebouwen				225.000,00		225.000,00

## NR-PAT-025: Verkoop projectgrond hoek Spoorweglaan-N70 Melsele

## 09.03: Uitgaven onder controle houden

	Reeds gerealiseerd		Nog te realiseren			Totaal
	Voor MJP	In MJP	Voor MJP	In MJP	Na MJP	
<b>II. ONTVANGSTEN</b>	<b>0,00</b>	<b>0,00</b>	<b>0,00</b>	<b>1.000.000,00</b>	<b>0,00</b>	<b>1.000.000,00</b>
<b>B. Verkoop van materiële vaste activa</b>	<b>0,00</b>	<b>0,00</b>	<b>0,00</b>	<b>1.000.000,00</b>	<b>0,00</b>	<b>1.000.000,00</b>
1. Gemeenschapsgoederen en bedrijfsmatige materiële vaste activa	0,00	0,00	0,00	1.000.000,00	0,00	1.000.000,00
a. Terreinen en gebouwen				1.000.000,00		1.000.000,00

## NR-PAT-026: Verkoop oefenterrein Meerminnedam

## 09.03: Uitgaven onder controle houden

	Reeds gerealiseerd		Nog te realiseren			Totaal
	Voor MJP	In MJP	Voor MJP	In MJP	Na MJP	
<b>II. ONTVANGSTEN</b>	<b>0,00</b>	<b>0,00</b>	<b>0,00</b>	<b>650.000,00</b>	<b>0,00</b>	<b>650.000,00</b>
<b>B. Verkoop van materiële vaste activa</b>	<b>0,00</b>	<b>0,00</b>	<b>0,00</b>	<b>650.000,00</b>	<b>0,00</b>	<b>650.000,00</b>
1. Gemeenschapsgoederen en bedrijfsmatige materiële vaste activa	0,00	0,00	0,00	650.000,00	0,00	650.000,00
a. Terreinen en gebouwen				650.000,00		650.000,00

## NR-PAT-027: Verkoop bouwgrond Dorpsstraat Kieldrecht

## 09.03: Uitgaven onder controle houden

	Reeds gerealiseerd		Nog te realiseren			Totaal
	Voor MJP	In MJP	Voor MJP	In MJP	Na MJP	
<b>II. ONTVANGSTEN</b>	<b>0,00</b>	<b>0,00</b>	<b>0,00</b>	<b>105.000,00</b>	<b>0,00</b>	<b>105.000,00</b>
<b>B. Verkoop van materiële vaste activa</b>	<b>0,00</b>	<b>0,00</b>	<b>0,00</b>	<b>105.000,00</b>	<b>0,00</b>	<b>105.000,00</b>
1. Gemeenschapsgoederen en bedrijfsmatige materiële vaste activa	0,00	0,00	0,00	105.000,00	0,00	105.000,00
a. Terreinen en gebouwen				105.000,00		105.000,00

## NR-PAT-029: Verkoop grond Windekind

## 09.03: Uitgaven onder controle houden

	Reeds gerealiseerd		Nog te realiseren			Totaal
	Voor MJP	In MJP	Voor MJP	In MJP	Na MJP	
<b>II. ONTVANGSTEN</b>	<b>0,00</b>	<b>0,00</b>	<b>0,00</b>	<b>1.398.000,00</b>	<b>0,00</b>	<b>1.398.000,00</b>
<b>B. Verkoop van materiële vaste activa</b>	<b>0,00</b>	<b>0,00</b>	<b>0,00</b>	<b>1.398.000,00</b>	<b>0,00</b>	<b>1.398.000,00</b>
2. Andere materiële vaste activa	0,00	0,00	0,00	1.398.000,00	0,00	1.398.000,00
a. Onroerende goederen				1.398.000,00		1.398.000,00

## NR-PAT-030: Verkopen pachtgronden

## 09.03: Uitgaven onder controle houden

	Reeds gerealiseerd		Nog te realiseren			Totaal
	Voor MJP	In MJP	Voor MJP	In MJP	Na MJP	
<b>II. ONTVANGSTEN</b>	<b>898.953,40</b>	<b>0,00</b>	<b>0,00</b>	<b>1.200.000,00</b>	<b>0,00</b>	<b>2.098.953,40</b>
<b>B. Verkoop van materiële vaste activa</b>	<b>898.953,40</b>	<b>0,00</b>	<b>0,00</b>	<b>1.200.000,00</b>	<b>0,00</b>	<b>2.098.953,40</b>
2. Andere materiële vaste activa	898.953,40	0,00	0,00	1.200.000,00	0,00	2.098.953,40
a. Onroerende goederen	898.953,40			1.200.000,00		2.098.953,40

## NR-PAT-035: Verkoop gronden Kruibeke

## 09.03: Uitgaven onder controle houden

	Reeds gerealiseerd		Nog te realiseren			Totaal
	Voor MJP	In MJP	Voor MJP	In MJP	Na MJP	
<b>II. ONTVANGSTEN</b>	<b>0,00</b>	<b>0,00</b>	<b>0,00</b>	<b>69.805,00</b>	<b>0,00</b>	<b>69.805,00</b>
<b>B. Verkoop van materiële vaste activa</b>	<b>0,00</b>	<b>0,00</b>	<b>0,00</b>	<b>69.805,00</b>	<b>0,00</b>	<b>69.805,00</b>
2. Andere materiële vaste activa	0,00	0,00	0,00	69.805,00	0,00	69.805,00
a. Onroerende goederen				69.805,00		69.805,00

## NR-PAT-036: Verkoop grond Dijkstraat

## 09.03: Uitgaven onder controle houden

	Reeds gerealiseerd		Nog te realiseren			Totaal
	Voor MJP	In MJP	Voor MJP	In MJP	Na MJP	
<b>II. ONTVANGSTEN</b>	<b>0,00</b>	<b>0,00</b>	<b>0,00</b>	<b>228.000,00</b>	<b>0,00</b>	<b>228.000,00</b>
<b>B. Verkoop van materiële vaste activa</b>	<b>0,00</b>	<b>0,00</b>	<b>0,00</b>	<b>228.000,00</b>	<b>0,00</b>	<b>228.000,00</b>
2. Andere materiële vaste activa	0,00	0,00	0,00	228.000,00	0,00	228.000,00
a. Onroerende goederen				228.000,00		228.000,00

NR-PAT-038: Verkoop projectgrond Hof ter Wellelaan fase 2

09.03: Uitgaven onder controle houden

	Reeds gerealiseerd		Nog te realiseren			Totaal
	Voor MJP	In MJP	Voor MJP	In MJP	Na MJP	
<b>II. ONTVANGSTEN</b>	<b>0,00</b>	<b>0,00</b>	<b>0,00</b>	<b>1.645.000,00</b>	<b>0,00</b>	<b>1.645.000,00</b>
<b>B. Verkoop van materiële vaste activa</b>	<b>0,00</b>	<b>0,00</b>	<b>0,00</b>	<b>1.645.000,00</b>	<b>0,00</b>	<b>1.645.000,00</b>
1. Gemeenschapsgoederen en bedrijfsmatige materiële vaste activa	0,00	0,00	0,00	1.645.000,00	0,00	1.645.000,00
a. Terreinen en gebouwen				1.645.000,00		1.645.000,00

NR-PAT-039: Verkoop gronden Nieuw Arenbergpolder Kieldrecht

09.03: Uitgaven onder controle houden

	Reeds gerealiseerd		Nog te realiseren			Totaal
	Voor MJP	In MJP	Voor MJP	In MJP	Na MJP	
<b>II. ONTVANGSTEN</b>	<b>0,00</b>	<b>0,00</b>	<b>0,00</b>	<b>350.000,00</b>	<b>0,00</b>	<b>350.000,00</b>
<b>B. Verkoop van materiële vaste activa</b>	<b>0,00</b>	<b>0,00</b>	<b>0,00</b>	<b>350.000,00</b>	<b>0,00</b>	<b>350.000,00</b>
1. Gemeenschapsgoederen en bedrijfsmatige materiële vaste activa	0,00	0,00	0,00	350.000,00	0,00	350.000,00
a. Terreinen en gebouwen				350.000,00		350.000,00

NR-PAT-040: Verkoop bouwgronden Dijkstraat-Brielstraat Melsele

09.03: Uitgaven onder controle houden

	Reeds gerealiseerd		Nog te realiseren			Totaal
	Voor MJP	In MJP	Voor MJP	In MJP	Na MJP	
<b>II. ONTVANGSTEN</b>	<b>0,00</b>	<b>0,00</b>	<b>0,00</b>	<b>136.500,00</b>	<b>0,00</b>	<b>136.500,00</b>
<b>B. Verkoop van materiële vaste activa</b>	<b>0,00</b>	<b>0,00</b>	<b>0,00</b>	<b>136.500,00</b>	<b>0,00</b>	<b>136.500,00</b>
1. Gemeenschapsgoederen en bedrijfsmatige materiële vaste activa	0,00	0,00	0,00	136.500,00	0,00	136.500,00
a. Terreinen en gebouwen				136.500,00		136.500,00

NR-PAT-041: Verkoop bouwgronden Farnèselaan

09.03: Uitgaven onder controle houden

	Reeds gerealiseerd		Nog te realiseren			Totaal
	Voor MJP	In MJP	Voor MJP	In MJP	Na MJP	
<b>II. ONTVANGSTEN</b>	<b>0,00</b>	<b>0,00</b>	<b>0,00</b>	<b>170.000,00</b>	<b>0,00</b>	<b>170.000,00</b>
<b>B. Verkoop van materiële vaste activa</b>	<b>0,00</b>	<b>0,00</b>	<b>0,00</b>	<b>170.000,00</b>	<b>0,00</b>	<b>170.000,00</b>
1. Gemeenschapsgoederen en bedrijfsmatige materiële vaste activa	0,00	0,00	0,00	170.000,00	0,00	170.000,00
a. Terreinen en gebouwen				170.000,00		170.000,00

## NR-PAT-042: Verkoop Urban Villa Vogelkerslaan

## 09.03: Uitgaven onder controle houden

	Reeds gerealiseerd		Nog te realiseren			Totaal
	Voor MJP	In MJP	Voor MJP	In MJP	Na MJP	
<b>II. ONTVANGSTEN</b>	<b>0,00</b>	<b>0,00</b>	<b>0,00</b>	<b>1.136.012,75</b>	<b>0,00</b>	<b>1.136.012,75</b>
<b>B. Verkoop van materiële vaste activa</b>	<b>0,00</b>	<b>0,00</b>	<b>0,00</b>	<b>1.136.012,75</b>	<b>0,00</b>	<b>1.136.012,75</b>
1. Gemeenschapsgoederen en bedrijfsmatige materiële vaste activa	0,00	0,00	0,00	1.136.012,75	0,00	1.136.012,75
a. Terreinen en gebouwen				1.136.012,75		1.136.012,75

## NR-PAT-043: Verkoop projectgrond Albert Panisstraat-Bijlstraat

## 09.03: Uitgaven onder controle houden

	Reeds gerealiseerd		Nog te realiseren			Totaal
	Voor MJP	In MJP	Voor MJP	In MJP	Na MJP	
<b>II. ONTVANGSTEN</b>	<b>0,00</b>	<b>0,00</b>	<b>0,00</b>	<b>270.000,00</b>	<b>0,00</b>	<b>270.000,00</b>
<b>B. Verkoop van materiële vaste activa</b>	<b>0,00</b>	<b>0,00</b>	<b>0,00</b>	<b>270.000,00</b>	<b>0,00</b>	<b>270.000,00</b>
1. Gemeenschapsgoederen en bedrijfsmatige materiële vaste activa	0,00	0,00	0,00	270.000,00	0,00	270.000,00
a. Terreinen en gebouwen				270.000,00		270.000,00

## NR-PAT-051: Verkoop woningen Warande

## 09.03: Uitgaven onder controle houden

	Reeds gerealiseerd		Nog te realiseren			Totaal
	Voor MJP	In MJP	Voor MJP	In MJP	Na MJP	
<b>II. ONTVANGSTEN</b>	<b>0,00</b>	<b>0,00</b>	<b>0,00</b>	<b>310.000,00</b>	<b>0,00</b>	<b>310.000,00</b>
<b>B. Verkoop van materiële vaste activa</b>	<b>0,00</b>	<b>0,00</b>	<b>0,00</b>	<b>310.000,00</b>	<b>0,00</b>	<b>310.000,00</b>
1. Gemeenschapsgoederen en bedrijfsmatige materiële vaste activa	0,00	0,00	0,00	310.000,00	0,00	310.000,00
a. Terreinen en gebouwen				310.000,00		310.000,00

## NR-PAT-052: Verkoop perceel bouwgrond hoek IJzerstraat-Grote Baan

## 09.03: Uitgaven onder controle houden

	Reeds gerealiseerd		Nog te realiseren			Totaal
	Voor MJP	In MJP	Voor MJP	In MJP	Na MJP	
<b>II. ONTVANGSTEN</b>	<b>0,00</b>	<b>0,00</b>	<b>0,00</b>	<b>93.146,75</b>	<b>0,00</b>	<b>93.146,75</b>
<b>B. Verkoop van materiële vaste activa</b>	<b>0,00</b>	<b>0,00</b>	<b>0,00</b>	<b>93.146,75</b>	<b>0,00</b>	<b>93.146,75</b>
1. Gemeenschapsgoederen en bedrijfsmatige materiële vaste activa	0,00	0,00	0,00	93.146,75	0,00	93.146,75
a. Terreinen en gebouwen				93.146,75		93.146,75

## NR-PAT-053: Aankoop gronden Molenstraat Kieldrecht

## 06.01: Aangepast wegennet

	Reeds gerealiseerd		Nog te realiseren			Totaal
	Voor MJP	In MJP	Voor MJP	In MJP	Na MJP	
<b>I. UITGAVEN</b>	<b>0,00</b>	<b>0,00</b>	<b>0,00</b>	<b>100.000,00</b>	<b>0,00</b>	<b>100.000,00</b>
<b>B. Investerings in materiële vaste activa</b>	<b>0,00</b>	<b>0,00</b>	<b>0,00</b>	<b>100.000,00</b>	<b>0,00</b>	<b>100.000,00</b>
2. Andere materiële vaste activa	0,00	0,00	0,00	100.000,00	0,00	100.000,00
a. Onroerende goederen				100.000,00		100.000,00

## NR-PAT-054: Verkoop gronden Molenstraat Kieldrecht

## 09.03: Uitgaven onder controle houden

	Reeds gerealiseerd		Nog te realiseren			Totaal
	Voor MJP	In MJP	Voor MJP	In MJP	Na MJP	
<b>II. ONTVANGSTEN</b>	<b>0,00</b>	<b>0,00</b>	<b>0,00</b>	<b>100.000,00</b>	<b>0,00</b>	<b>100.000,00</b>
<b>B. Verkoop van materiële vaste activa</b>	<b>0,00</b>	<b>0,00</b>	<b>0,00</b>	<b>100.000,00</b>	<b>0,00</b>	<b>100.000,00</b>
2. Andere materiële vaste activa	0,00	0,00	0,00	100.000,00	0,00	100.000,00
a. Onroerende goederen				100.000,00		100.000,00

## NR-PAT-055: Aankoop grond Zakdam

## 08.02: Buitensportinfrastructuur

	Reeds gerealiseerd		Nog te realiseren			Totaal
	Voor MJP	In MJP	Voor MJP	In MJP	Na MJP	
<b>I. UITGAVEN</b>	<b>0,00</b>	<b>0,00</b>	<b>0,00</b>	<b>95.500,00</b>	<b>0,00</b>	<b>95.500,00</b>
<b>B. Investerings in materiële vaste activa</b>	<b>0,00</b>	<b>0,00</b>	<b>0,00</b>	<b>95.500,00</b>	<b>0,00</b>	<b>95.500,00</b>
1. Gemeenschapsgoederen en bedrijfsmatige materiële vaste activa	0,00	0,00	0,00	95.500,00	0,00	95.500,00
a. Terreinen en gebouwen				95.500,00		95.500,00

## NR-PAT-057: Verkoop woningen Vossenstraat

## 09.03: Uitgaven onder controle houden

	Reeds gerealiseerd		Nog te realiseren			Totaal
	Voor MJP	In MJP	Voor MJP	In MJP	Na MJP	
<b>II. ONTVANGSTEN</b>	<b>0,00</b>	<b>0,00</b>	<b>0,00</b>	<b>272.505,00</b>	<b>0,00</b>	<b>272.505,00</b>
<b>B. Verkoop van materiële vaste activa</b>	<b>0,00</b>	<b>0,00</b>	<b>0,00</b>	<b>272.505,00</b>	<b>0,00</b>	<b>272.505,00</b>
2. Andere materiële vaste activa	0,00	0,00	0,00	272.505,00	0,00	272.505,00
a. Onroerende goederen				272.505,00		272.505,00

## NR-TER-003: Hockey: aanleg terrein

## 08.02: Buitensportinfrastructuur

	Reeds gerealiseerd		Nog te realiseren			Totaal
	Voor MJP	In MJP	Voor MJP	In MJP	Na MJP	
<b>I. UITGAVEN</b>	<b>0,00</b>	<b>0,00</b>	<b>0,00</b>	<b>800.000,00</b>	<b>0,00</b>	<b>800.000,00</b>
<b>B. Investerings in materiële vaste activa</b>	<b>0,00</b>	<b>0,00</b>	<b>0,00</b>	<b>800.000,00</b>	<b>0,00</b>	<b>800.000,00</b>
1. Gemeenschapsgoederen en bedrijfsmatige materiële vaste activa	0,00	0,00	0,00	800.000,00	0,00	800.000,00
a. Terreinen en gebouwen				800.000,00		800.000,00

## NR-TOE-002: Investeringsstoelage: nieuwbouw GTI

## 04.01: Infrastructuur aanpassingen onderwijs

	Reeds gerealiseerd		Nog te realiseren			Totaal
	Voor MJP	In MJP	Voor MJP	In MJP	Na MJP	
<b>II. ONTVANGSTEN</b>	<b>0,00</b>	<b>0,00</b>	<b>0,00</b>	<b>6.331.909,48</b>	<b>0,00</b>	<b>6.331.909,48</b>
<b>D. Investeringssubsidies en -schenkingen</b>				<b>6.331.909,48</b>		<b>6.331.909,48</b>

## NR-TOE-003: Investeringsstoelage: school Melsele

## 04.01: Infrastructuur aanpassingen onderwijs

	Reeds gerealiseerd		Nog te realiseren			Totaal
	Voor MJP	In MJP	Voor MJP	In MJP	Na MJP	
<b>II. ONTVANGSTEN</b>	<b>0,00</b>	<b>0,00</b>	<b>0,00</b>	<b>2.250.000,00</b>	<b>0,00</b>	<b>2.250.000,00</b>
<b>D. Investeringssubsidies en -schenkingen</b>				<b>2.250.000,00</b>		<b>2.250.000,00</b>

## NR-TOE-004: Investeringsstoelage: bouw atletiekhal

## 08.02: Buitensportinfrastructuur

	Reeds gerealiseerd		Nog te realiseren			Totaal
	Voor MJP	In MJP	Voor MJP	In MJP	Na MJP	
<b>II. ONTVANGSTEN</b>	<b>0,00</b>	<b>0,00</b>	<b>0,00</b>	<b>532.146,00</b>	<b>0,00</b>	<b>532.146,00</b>
<b>D. Investeringssubsidies en -schenkingen</b>				<b>532.146,00</b>		<b>532.146,00</b>

## NR-TOE-005: Investeringsstoelage: trekkeninstallatie CC Ter Vesten

## 08.08: CC Ter Vesten als motor van professioneel cultuuraanbod

	Reeds gerealiseerd		Nog te realiseren			Totaal
	Voor MJP	In MJP	Voor MJP	In MJP	Na MJP	
<b>II. ONTVANGSTEN</b>	<b>0,00</b>	<b>0,00</b>	<b>0,00</b>	<b>480.000,00</b>	<b>0,00</b>	<b>480.000,00</b>
<b>D. Investeringssubsidies en -schenkingen</b>				<b>480.000,00</b>		<b>480.000,00</b>

## NR-TOE-007: Investeringsstoelage: N70-doortocht Melsele (VMM)

## 02.02: Goede (ecologische) waterkwaliteit

	Reeds gerealiseerd		Nog te realiseren			Totaal
	Voor MJP	In MJP	Voor MJP	In MJP	Na MJP	
<b>II. ONTVANGSTEN</b>						
<b>D. Investeringssubsidies en -schenkingen</b>	<b>0,00</b>	<b>0,00</b>	<b>0,00</b>	<b>2.350.000,00</b>	<b>0,00</b>	<b>2.350.000,00</b>
				<b>2.350.000,00</b>		<b>2.350.000,00</b>

## NR-TOE-008: Investeringsstoelage: N70-doortocht Melsele (AWV)

## 06.01: Aangepast wegennet

	Reeds gerealiseerd		Nog te realiseren			Totaal
	Voor MJP	In MJP	Voor MJP	In MJP	Na MJP	
<b>II. ONTVANGSTEN</b>						
<b>D. Investeringssubsidies en -schenkingen</b>	<b>0,00</b>	<b>0,00</b>	<b>0,00</b>	<b>690.000,00</b>	<b>0,00</b>	<b>690.000,00</b>
				<b>690.000,00</b>		<b>690.000,00</b>

## NR-TOE-009: Investeringsstoelage: Rijkstraat Verrebroek (VMM)

## 02.02: Goede (ecologische) waterkwaliteit

	Reeds gerealiseerd		Nog te realiseren			Totaal
	Voor MJP	In MJP	Voor MJP	In MJP	Na MJP	
<b>II. ONTVANGSTEN</b>						
<b>D. Investeringssubsidies en -schenkingen</b>	<b>0,00</b>	<b>0,00</b>	<b>0,00</b>	<b>1.282.828,25</b>	<b>0,00</b>	<b>1.282.828,25</b>
				<b>1.282.828,25</b>		<b>1.282.828,25</b>

## NR-TOE-010: Investeringsstoelage: Melselestraat-Heirbaan (VMM)

## 02.02: Goede (ecologische) waterkwaliteit

	Reeds gerealiseerd		Nog te realiseren			Totaal
	Voor MJP	In MJP	Voor MJP	In MJP	Na MJP	
<b>II. ONTVANGSTEN</b>						
<b>D. Investeringssubsidies en -schenkingen</b>	<b>0,00</b>	<b>0,00</b>	<b>0,00</b>	<b>1.552.512,00</b>	<b>0,00</b>	<b>1.552.512,00</b>
				<b>1.552.512,00</b>		<b>1.552.512,00</b>

## NR-TOE-011: Investeringsstoelage: Tragel, Molenstraat, Merodestraat

## 06.01: Aangepast wegennet

	Reeds gerealiseerd		Nog te realiseren			Totaal
	Voor MJP	In MJP	Voor MJP	In MJP	Na MJP	
<b>II. ONTVANGSTEN</b>						
<b>D. Investeringssubsidies en -schenkingen</b>	<b>0,00</b>	<b>0,00</b>	<b>0,00</b>	<b>1.812.220,00</b>	<b>0,00</b>	<b>1.812.220,00</b>
				<b>1.812.220,00</b>		<b>1.812.220,00</b>



## NR-TOE-012: Investeringsstoelage: Aanleg ontbrekende riolen (VMM)

## 02.02: Goede (ecologische) waterkwaliteit

	Reeds gerealiseerd		Nog te realiseren			Totaal
	Voor MJP	In MJP	Voor MJP	In MJP	Na MJP	
<b>II. ONTVANGSTEN</b>	<b>0,00</b>	<b>0,00</b>	<b>0,00</b>	<b>300.000,00</b>	<b>0,00</b>	<b>300.000,00</b>
<b>D. Investeringssubsidies en -schenkingen</b>				<b>300.000,00</b>		<b>300.000,00</b>

## NR-WEG-001: Aanstellen ontwerpers projecten

## 02.02: Goede (ecologische) waterkwaliteit

	Reeds gerealiseerd		Nog te realiseren			Totaal
	Voor MJP	In MJP	Voor MJP	In MJP	Na MJP	
<b>I. UITGAVEN</b>	<b>0,00</b>	<b>0,00</b>	<b>0,00</b>	<b>1.000.000,00</b>	<b>0,00</b>	<b>1.000.000,00</b>
<b>C. Investerings in immateriële vaste activa</b>				<b>1.000.000,00</b>		<b>1.000.000,00</b>

## NR-WEG-002: Hazaarddam: aanleg project Sabot

## 06.01: Aangepast wegnen

	Reeds gerealiseerd		Nog te realiseren			Totaal
	Voor MJP	In MJP	Voor MJP	In MJP	Na MJP	
<b>I. UITGAVEN</b>	<b>0,00</b>	<b>0,00</b>	<b>0,00</b>	<b>200.000,00</b>	<b>0,00</b>	<b>200.000,00</b>
<b>B. Investerings in materiële vaste activa</b>	<b>0,00</b>	<b>0,00</b>	<b>0,00</b>	<b>200.000,00</b>	<b>0,00</b>	<b>200.000,00</b>
1. Gemeenschapsgoederen en bedrijfsmatige materiële vaste activa	0,00	0,00	0,00	200.000,00	0,00	200.000,00
a. Terreinen en gebouwen				200.000,00		200.000,00

## NR-WEG-003: Insteekweg Zandstraat

## 05.01: Leesbaarheid openbaar domein

	Reeds gerealiseerd		Nog te realiseren			Totaal
	Voor MJP	In MJP	Voor MJP	In MJP	Na MJP	
<b>I. UITGAVEN</b>	<b>101.876,66</b>	<b>0,00</b>	<b>0,00</b>	<b>125.456,50</b>	<b>0,00</b>	<b>227.333,16</b>
<b>B. Investerings in materiële vaste activa</b>	<b>101.876,66</b>	<b>0,00</b>	<b>0,00</b>	<b>125.456,50</b>	<b>0,00</b>	<b>227.333,16</b>
1. Gemeenschapsgoederen en bedrijfsmatige materiële vaste activa	101.876,66	0,00	0,00	125.456,50	0,00	227.333,16
b. Wegen en andere infrastructuur	101.876,66			125.456,50		227.333,16

## NR-WEG-006: Voetpaden, drukriol., overlaging, proj. Polder LvW

## 02.02: Goede (ecologische) waterkwaliteit

	Reeds gerealiseerd		Nog te realiseren			Totaal
	Voor MJP	In MJP	Voor MJP	In MJP	Na MJP	
<b>I. UITGAVEN</b>	<b>602,57</b>	<b>0,00</b>	<b>0,00</b>	<b>2.127.727,50</b>	<b>0,00</b>	<b>2.128.330,07</b>
<b>B. Investerings in materiële vaste activa</b>	<b>602,57</b>	<b>0,00</b>	<b>0,00</b>	<b>2.127.727,50</b>	<b>0,00</b>	<b>2.128.330,07</b>
1. Gemeenschapsgoederen en bedrijfsmatige materiële vaste activa	602,57	0,00	0,00	2.127.727,50	0,00	2.128.330,07
b. Wegen en andere infrastructuur	602,57			2.127.727,50		2.128.330,07

## NR-WEG-007: N70 (doortocht Melsele): infrastructuurwerken gemeenteaandeel

## 06.01: Aangepast wegennet

	Reeds gerealiseerd		Nog te realiseren			Totaal
	Voor MJP	In MJP	Voor MJP	In MJP	Na MJP	
<b>I. UITGAVEN</b>	<b>287.207,32</b>	<b>0,00</b>	<b>0,00</b>	<b>3.800.737,87</b>	<b>0,00</b>	<b>4.087.945,19</b>
<b>B. Investerings in materiële vaste activa</b>	<b>287.207,32</b>	<b>0,00</b>	<b>0,00</b>	<b>3.800.737,87</b>	<b>0,00</b>	<b>4.087.945,19</b>
1. Gemeenschapsgoederen en bedrijfsmatige materiële vaste activa	287.207,32	0,00	0,00	3.800.737,87	0,00	4.087.945,19
b. Wegen en andere infrastructuur	287.207,32			3.800.737,87		4.087.945,19

## NR-WEG-008: Oude baan: erelonen

## 06.01: Aangepast wegennet

	Reeds gerealiseerd		Nog te realiseren			Totaal
	Voor MJP	In MJP	Voor MJP	In MJP	Na MJP	
<b>I. UITGAVEN</b>	<b>0,00</b>	<b>0,00</b>	<b>0,00</b>	<b>200.000,00</b>	<b>0,00</b>	<b>200.000,00</b>
<b>B. Investerings in materiële vaste activa</b>	<b>0,00</b>	<b>0,00</b>	<b>0,00</b>	<b>200.000,00</b>	<b>0,00</b>	<b>200.000,00</b>
1. Gemeenschapsgoederen en bedrijfsmatige materiële vaste activa	0,00	0,00	0,00	200.000,00	0,00	200.000,00
b. Wegen en andere infrastructuur				200.000,00		200.000,00

## NR-WEG-009: Fortstraat: erelonen

## 06.01: Aangepast wegennet

	Reeds gerealiseerd		Nog te realiseren			Totaal
	Voor MJP	In MJP	Voor MJP	In MJP	Na MJP	
<b>I. UITGAVEN</b>	<b>0,00</b>	<b>0,00</b>	<b>0,00</b>	<b>200.000,00</b>	<b>0,00</b>	<b>200.000,00</b>
<b>B. Investerings in materiële vaste activa</b>	<b>0,00</b>	<b>0,00</b>	<b>0,00</b>	<b>200.000,00</b>	<b>0,00</b>	<b>200.000,00</b>
1. Gemeenschapsgoederen en bedrijfsmatige materiële vaste activa	0,00	0,00	0,00	200.000,00	0,00	200.000,00
b. Wegen en andere infrastructuur				200.000,00		200.000,00

## NR-WEG-010: Tragel, Molenstraat, Merodestraat: infrastructuurwerken

## 06.01: Aangepast wegennet

	Reeds gerealiseerd		Nog te realiseren			Totaal
	Voor MJP	In MJP	Voor MJP	In MJP	Na MJP	
<b>I. UITGAVEN</b>	<b>408.731,03</b>	<b>0,00</b>	<b>0,00</b>	<b>2.463.972,19</b>	<b>0,00</b>	<b>2.872.703,22</b>
<b>B. Investerings in materiële vaste activa</b>	<b>408.731,03</b>	<b>0,00</b>	<b>0,00</b>	<b>2.463.972,19</b>	<b>0,00</b>	<b>2.872.703,22</b>
1. Gemeenschapsgoederen en bedrijfsmatige materiële vaste activa	408.731,03	0,00	0,00	2.463.972,19	0,00	2.872.703,22
b. Wegen en andere infrastructuur	408.731,03			2.463.972,19		2.872.703,22

## NR-WEG-011: Melselestraat-Heirbaan : infrastructuurwerken

## 06.01: Aangepast wegennet

	Reeds gerealiseerd		Nog te realiseren			Totaal
	Voor MJP	In MJP	Voor MJP	In MJP	Na MJP	
<b>I. UITGAVEN</b>	<b>208.374,47</b>	<b>0,00</b>	<b>0,00</b>	<b>2.126.413,91</b>	<b>0,00</b>	<b>2.334.788,38</b>
<b>B. Investerings in materiële vaste activa</b>	<b>208.374,47</b>	<b>0,00</b>	<b>0,00</b>	<b>2.126.413,91</b>	<b>0,00</b>	<b>2.334.788,38</b>
1. Gemeenschapsgoederen en bedrijfsmatige materiële vaste activa	208.374,47	0,00	0,00	2.126.413,91	0,00	2.334.788,38
b. Wegen en andere infrastructuur	208.374,47			2.126.413,91		2.334.788,38

## NR-WEG-012: Ropstraat : wegen-en rioleringswerken

## 06.01: Aangepast wegennet

	Reeds gerealiseerd		Nog te realiseren			Totaal
	Voor MJP	In MJP	Voor MJP	In MJP	Na MJP	
<b>I. UITGAVEN</b>	<b>44.513,36</b>	<b>0,00</b>	<b>0,00</b>	<b>1.548.186,64</b>	<b>0,00</b>	<b>1.592.700,00</b>
<b>B. Investerings in materiële vaste activa</b>	<b>44.513,36</b>	<b>0,00</b>	<b>0,00</b>	<b>1.548.186,64</b>	<b>0,00</b>	<b>1.592.700,00</b>
1. Gemeenschapsgoederen en bedrijfsmatige materiële vaste activa	44.513,36	0,00	0,00	1.548.186,64	0,00	1.592.700,00
b. Wegen en andere infrastructuur	44.513,36			1.548.186,64		1.592.700,00

## NR-WEG-013: Heraanleg Ciamberlanidreef, Ijzerhand, Donkvijverstr., Glazenleeuwstr.: infrastr.

## 06.01: Aangepast wegennet

	Reeds gerealiseerd		Nog te realiseren			Totaal
	Voor MJP	In MJP	Voor MJP	In MJP	Na MJP	
<b>I. UITGAVEN</b>	<b>1.126.521,63</b>	<b>0,00</b>	<b>0,00</b>	<b>3.325.782,94</b>	<b>0,00</b>	<b>4.452.304,57</b>
<b>B. Investerings in materiële vaste activa</b>	<b>1.126.521,63</b>	<b>0,00</b>	<b>0,00</b>	<b>3.325.782,94</b>	<b>0,00</b>	<b>4.452.304,57</b>
1. Gemeenschapsgoederen en bedrijfsmatige materiële vaste activa	1.126.521,63	0,00	0,00	3.325.782,94	0,00	4.452.304,57
b. Wegen en andere infrastructuur	1.126.521,63			3.325.782,94		4.452.304,57

## NR-WEG-014: Snoeckstraat : wegen-en rioleringswerken + fietspaden

## 06.01: Aangepast wegennet

	Reeds gerealiseerd		Nog te realiseren			Totaal
	Voor MJP	In MJP	Voor MJP	In MJP	Na MJP	
<b>I. UITGAVEN</b>	<b>940.396,61</b>	<b>0,00</b>	<b>0,00</b>	<b>2.005.000,00</b>	<b>0,00</b>	<b>2.945.396,61</b>
<b>B. Investerings in materiële vaste activa</b>	<b>940.396,61</b>	<b>0,00</b>	<b>0,00</b>	<b>2.005.000,00</b>	<b>0,00</b>	<b>2.945.396,61</b>
1. Gemeenschapsgoederen en bedrijfsmatige materiële vaste activa	940.396,61	0,00	0,00	2.005.000,00	0,00	2.945.396,61
a. Terreinen en gebouwen				205.000,00		205.000,00
b. Wegen en andere infrastructuur	940.396,61			1.800.000,00		2.740.396,61

## NR-WEG-015: Fabriekstraat

## 06.01: Aangepast wegennet

	Reeds gerealiseerd		Nog te realiseren			Totaal
	Voor MJP	In MJP	Voor MJP	In MJP	Na MJP	
<b>I. UITGAVEN</b>	<b>1.444.745,10</b>	<b>0,00</b>	<b>0,00</b>	<b>1.413.132,76</b>	<b>0,00</b>	<b>2.857.877,86</b>
<b>B. Investerings in materiële vaste activa</b>	<b>1.444.745,10</b>	<b>0,00</b>	<b>0,00</b>	<b>1.413.132,76</b>	<b>0,00</b>	<b>2.857.877,86</b>
1. Gemeenschapsgoederen en bedrijfsmatige materiële vaste activa	1.444.745,10	0,00	0,00	1.413.132,76	0,00	2.857.877,86
b. Wegen en andere infrastructuur	1.444.745,10			1.413.132,76		2.857.877,86

## NR-WEG-016: Spoorweglaan

## 06.01: Aangepast wegennet

	Reeds gerealiseerd		Nog te realiseren			Totaal
	Voor MJP	In MJP	Voor MJP	In MJP	Na MJP	
<b>I. UITGAVEN</b>	<b>12.506,00</b>	<b>0,00</b>	<b>0,00</b>	<b>2.209.500,00</b>	<b>0,00</b>	<b>2.222.006,00</b>
<b>B. Investerings in materiële vaste activa</b>	<b>12.506,00</b>	<b>0,00</b>	<b>0,00</b>	<b>2.209.500,00</b>	<b>0,00</b>	<b>2.222.006,00</b>
1. Gemeenschapsgoederen en bedrijfsmatige materiële vaste activa	12.506,00	0,00	0,00	2.209.500,00	0,00	2.222.006,00
b. Wegen en andere infrastructuur	12.506,00			2.209.500,00		2.222.006,00

## NR-WEG-017: Lt. Van Eepoelstraat

## 06.03: Goede en veilige fietspaden

	Reeds gerealiseerd		Nog te realiseren			Totaal
	Voor MJP	In MJP	Voor MJP	In MJP	Na MJP	
<b>I. UITGAVEN</b>	<b>0,00</b>	<b>0,00</b>	<b>0,00</b>	<b>123.000,00</b>	<b>0,00</b>	<b>123.000,00</b>
<b>B. Investerings in materiële vaste activa</b>	<b>0,00</b>	<b>0,00</b>	<b>0,00</b>	<b>123.000,00</b>	<b>0,00</b>	<b>123.000,00</b>
1. Gemeenschapsgoederen en bedrijfsmatige materiële vaste activa	0,00	0,00	0,00	123.000,00	0,00	123.000,00
b. Wegen en andere infrastructuur				123.000,00		123.000,00

## NR-WEG-018: Kleine Kouterstraat: riool-en wegenwerken (incl. erelonen)

## 02.02: Goede (ecologische) waterkwaliteit

	Reeds gerealiseerd		Nog te realiseren			Totaal
	Voor MJP	In MJP	Voor MJP	In MJP	Na MJP	
<b>I. UITGAVEN</b>	<b>0,00</b>	<b>0,00</b>	<b>0,00</b>	<b>52.200,00</b>	<b>0,00</b>	<b>52.200,00</b>
<b>B. Investerings in materiële vaste activa</b>	<b>0,00</b>	<b>0,00</b>	<b>0,00</b>	<b>52.200,00</b>	<b>0,00</b>	<b>52.200,00</b>
1. Gemeenschapsgoederen en bedrijfsmatige materiële vaste activa	0,00	0,00	0,00	52.200,00	0,00	52.200,00
b. Wegen en andere infrastructuur				52.200,00		52.200,00

## NR-WEG-019: Ter Gaeverlaan

## 06.01: Aangepast wegnnet

	Reeds gerealiseerd		Nog te realiseren			Totaal
	Voor MJP	In MJP	Voor MJP	In MJP	Na MJP	
<b>I. UITGAVEN</b>	<b>0,00</b>	<b>0,00</b>	<b>0,00</b>	<b>300.000,00</b>	<b>0,00</b>	<b>300.000,00</b>
<b>B. Investerings in materiële vaste activa</b>	<b>0,00</b>	<b>0,00</b>	<b>0,00</b>	<b>300.000,00</b>	<b>0,00</b>	<b>300.000,00</b>
1. Gemeenschapsgoederen en bedrijfsmatige materiële vaste activa	0,00	0,00	0,00	300.000,00	0,00	300.000,00
b. Wegen en andere infrastructuur				300.000,00		300.000,00

## NR-WEG-020: Werken i.f.v. waterproblematiek

## 02.02: Goede (ecologische) waterkwaliteit

	Reeds gerealiseerd		Nog te realiseren			Totaal
	Voor MJP	In MJP	Voor MJP	In MJP	Na MJP	
<b>I. UITGAVEN</b>	<b>0,00</b>	<b>0,00</b>	<b>0,00</b>	<b>1.200.000,00</b>	<b>0,00</b>	<b>1.200.000,00</b>
<b>B. Investerings in materiële vaste activa</b>	<b>0,00</b>	<b>0,00</b>	<b>0,00</b>	<b>1.200.000,00</b>	<b>0,00</b>	<b>1.200.000,00</b>
1. Gemeenschapsgoederen en bedrijfsmatige materiële vaste activa	0,00	0,00	0,00	1.200.000,00	0,00	1.200.000,00
b. Wegen en andere infrastructuur				1.200.000,00		1.200.000,00

## NR-WEG-021: N450-deel E34 tot kapelwegel: infrastructuurwerken

## 06.01: Aangepast wegnnet

	Reeds gerealiseerd		Nog te realiseren			Totaal
	Voor MJP	In MJP	Voor MJP	In MJP	Na MJP	
<b>I. UITGAVEN</b>	<b>43.680,83</b>	<b>0,00</b>	<b>0,00</b>	<b>3.561.817,40</b>	<b>0,00</b>	<b>3.605.498,23</b>
<b>B. Investerings in materiële vaste activa</b>	<b>43.680,83</b>	<b>0,00</b>	<b>0,00</b>	<b>3.561.817,40</b>	<b>0,00</b>	<b>3.605.498,23</b>
1. Gemeenschapsgoederen en bedrijfsmatige materiële vaste activa	43.680,83	0,00	0,00	3.561.817,40	0,00	3.605.498,23
b. Wegen en andere infrastructuur	43.680,83			3.561.817,40		3.605.498,23

## NR-WEG-022: Fietspad Prosperpolder: aanleg

## 06.03: Goede en veilige fietspaden

	Reeds gerealiseerd		Nog te realiseren			Totaal
	Voor MJP	In MJP	Voor MJP	In MJP	Na MJP	
<b>I. UITGAVEN</b>	<b>0,00</b>	<b>0,00</b>	<b>0,00</b>	<b>520.000,00</b>	<b>0,00</b>	<b>520.000,00</b>
<b>B. Investerings in materiële vaste activa</b>	<b>0,00</b>	<b>0,00</b>	<b>0,00</b>	<b>520.000,00</b>	<b>0,00</b>	<b>520.000,00</b>
1. Gemeenschapsgoederen en bedrijfsmatige materiële vaste activa	0,00	0,00	0,00	520.000,00	0,00	520.000,00
b. Wegen en andere infrastructuur				520.000,00		520.000,00

## NR-WEG-023: Elzestraat-Zillebeek: heraanleg uitkom

## 06.01: Aangepast wegennet

	Reeds gerealiseerd		Nog te realiseren			Totaal
	Voor MJP	In MJP	Voor MJP	In MJP	Na MJP	
<b>I. UITGAVEN</b>	<b>3.797,40</b>	<b>0,00</b>	<b>0,00</b>	<b>13.081,65</b>	<b>0,00</b>	<b>16.879,05</b>
<b>B. Investerings in materiële vaste activa</b>	<b>3.797,40</b>	<b>0,00</b>	<b>0,00</b>	<b>13.081,65</b>	<b>0,00</b>	<b>16.879,05</b>
1. Gemeenschapsgoederen en bedrijfsmatige materiële vaste activa	3.797,40	0,00	0,00	13.081,65	0,00	16.879,05
a. Terreinen en gebouwen				13.081,65		13.081,65
b. Wegen en andere infrastructuur	3.797,40			0,00		3.797,40

## NR-WEG-024: Renovatie voetpaden en woonwijken

## 06.01: Aangepast wegennet

	Reeds gerealiseerd		Nog te realiseren			Totaal
	Voor MJP	In MJP	Voor MJP	In MJP	Na MJP	
<b>I. UITGAVEN</b>	<b>138.734,06</b>	<b>0,00</b>	<b>0,00</b>	<b>1.277.986,68</b>	<b>0,00</b>	<b>1.416.720,74</b>
<b>B. Investerings in materiële vaste activa</b>	<b>138.734,06</b>	<b>0,00</b>	<b>0,00</b>	<b>1.277.986,68</b>	<b>0,00</b>	<b>1.416.720,74</b>
1. Gemeenschapsgoederen en bedrijfsmatige materiële vaste activa	138.734,06	0,00	0,00	1.277.986,68	0,00	1.416.720,74
b. Wegen en andere infrastructuur	138.734,06			1.277.986,68		1.416.720,74

## NR-WEG-025: Farneselaan + fietspad Pareinpark: infrastructuurwerken

## 06.03: Goede en veilige fietspaden

	Reeds gerealiseerd		Nog te realiseren			Totaal
	Voor MJP	In MJP	Voor MJP	In MJP	Na MJP	
<b>I. UITGAVEN</b>	<b>1.048.794,73</b>	<b>0,00</b>	<b>0,00</b>	<b>605.205,27</b>	<b>0,00</b>	<b>1.654.000,00</b>
<b>B. Investerings in materiële vaste activa</b>	<b>1.048.794,73</b>	<b>0,00</b>	<b>0,00</b>	<b>605.205,27</b>	<b>0,00</b>	<b>1.654.000,00</b>
1. Gemeenschapsgoederen en bedrijfsmatige materiële vaste activa	1.048.794,73	0,00	0,00	605.205,27	0,00	1.654.000,00
a. Terreinen en gebouwen				145.591,24		145.591,24
b. Wegen en andere infrastructuur	1.048.794,73			459.614,03		1.508.408,76

## NR-WEG-026: Aanleg drukriolering F3: infrastructuurwerken

## 02.02: Goede (ecologische) waterkwaliteit

	Reeds gerealiseerd		Nog te realiseren			Totaal
	Voor MJP	In MJP	Voor MJP	In MJP	Na MJP	
<b>I. UITGAVEN</b>	<b>74.858,88</b>	<b>0,00</b>	<b>0,00</b>	<b>1.846.764,83</b>	<b>0,00</b>	<b>1.921.623,71</b>
<b>B. Investerings in materiële vaste activa</b>	<b>74.858,88</b>	<b>0,00</b>	<b>0,00</b>	<b>1.846.764,83</b>	<b>0,00</b>	<b>1.921.623,71</b>
1. Gemeenschapsgoederen en bedrijfsmatige materiële vaste activa	74.858,88	0,00	0,00	1.846.764,83	0,00	1.921.623,71
b. Wegen en andere infrastructuur	74.858,88			1.846.764,83		1.921.623,71

## NR-WEG-028: Flankerende duurzame maatregelen n.a.v. project Oosterweelverbinding

## 06.01: Aangepast wegennet

	Reeds gerealiseerd		Nog te realiseren			Totaal
	Voor MJP	In MJP	Voor MJP	In MJP	Na MJP	
<b>I. UITGAVEN</b>	<b>0,00</b>	<b>0,00</b>	<b>0,00</b>	<b>918.778,00</b>	<b>0,00</b>	<b>918.778,00</b>
<b>B. Investerings in materiële vaste activa</b>	<b>0,00</b>	<b>0,00</b>	<b>0,00</b>	<b>918.778,00</b>	<b>0,00</b>	<b>918.778,00</b>
1. Gemeenschapsgoederen en bedrijfsmatige materiële vaste activa	0,00	0,00	0,00	918.778,00	0,00	918.778,00
b. Wegen en andere infrastructuur				918.778,00		918.778,00

## NR-WEG-029: Pilotproject Wonen Grote Heide

## 05.02: Zuinig ruimtegebruik

	Reeds gerealiseerd		Nog te realiseren			Totaal
	Voor MJP	In MJP	Voor MJP	In MJP	Na MJP	
<b>I. UITGAVEN</b>	<b>0,00</b>	<b>0,00</b>	<b>0,00</b>	<b>48.315,30</b>	<b>0,00</b>	<b>48.315,30</b>
<b>B. Investerings in materiële vaste activa</b>	<b>0,00</b>	<b>0,00</b>	<b>0,00</b>	<b>48.315,30</b>	<b>0,00</b>	<b>48.315,30</b>
1. Gemeenschapsgoederen en bedrijfsmatige materiële vaste activa	0,00	0,00	0,00	48.315,30	0,00	48.315,30
a. Terreinen en gebouwen				48.315,30		48.315,30

## NR-WEG-034: Haegemolen: infrastructuurwerken

## 05.01: Leesbaarheid openbaar domein

	Reeds gerealiseerd		Nog te realiseren			Totaal
	Voor MJP	In MJP	Voor MJP	In MJP	Na MJP	
<b>I. UITGAVEN</b>	<b>279.003,97</b>	<b>0,00</b>	<b>0,00</b>	<b>64.765,27</b>	<b>0,00</b>	<b>343.769,24</b>
<b>B. Investerings in materiële vaste activa</b>	<b>279.003,97</b>	<b>0,00</b>	<b>0,00</b>	<b>64.765,27</b>	<b>0,00</b>	<b>343.769,24</b>
1. Gemeenschapsgoederen en bedrijfsmatige materiële vaste activa	279.003,97	0,00	0,00	64.765,27	0,00	343.769,24
b. Wegen en andere infrastructuur	279.003,97			64.765,27		343.769,24

## NR-WEG-043: Aanleg voetpaden Perzikenlaan-Pauwstraat

## 06.01: Aangepast wegennet

	Reeds gerealiseerd		Nog te realiseren			Totaal
	Voor MJP	In MJP	Voor MJP	In MJP	Na MJP	
<b>I. UITGAVEN</b>	<b>187.752,18</b>	<b>0,00</b>	<b>0,00</b>	<b>220.493,76</b>	<b>0,00</b>	<b>408.245,94</b>
<b>B. Investerings in materiële vaste activa</b>	<b>187.752,18</b>	<b>0,00</b>	<b>0,00</b>	<b>220.493,76</b>	<b>0,00</b>	<b>408.245,94</b>
1. Gemeenschapsgoederen en bedrijfsmatige materiële vaste activa	187.752,18	0,00	0,00	220.493,76	0,00	408.245,94
b. Wegen en andere infrastructuur	187.752,18			220.493,76		408.245,94

## NR-WEG-044: Fietspad langs spoor fase 3B

## 06.01: Aangepast wegennet

	Reeds gerealiseerd		Nog te realiseren			Totaal
	Voor MJP	In MJP	Voor MJP	In MJP	Na MJP	
<b>I. UITGAVEN</b>	<b>0,00</b>	<b>0,00</b>	<b>0,00</b>	<b>500.667,81</b>	<b>0,00</b>	<b>500.667,81</b>
<b>B. Investerings in materiële vaste activa</b>	<b>0,00</b>	<b>0,00</b>	<b>0,00</b>	<b>500.667,81</b>	<b>0,00</b>	<b>500.667,81</b>
1. Gemeenschapsgoederen en bedrijfsmatige materiële vaste activa	0,00	0,00	0,00	500.667,81	0,00	500.667,81
b. Wegen en andere infrastructuur				500.667,81		500.667,81

## NR-WEG-046: Fietspad Kruibekesteenweg (i.s.m. Kruikeke)

## 06.03: Goede en veilige fietspaden

	Reeds gerealiseerd		Nog te realiseren			Totaal
	Voor MJP	In MJP	Voor MJP	In MJP	Na MJP	
<b>I. UITGAVEN</b>	<b>0,00</b>	<b>0,00</b>	<b>0,00</b>	<b>190.000,00</b>	<b>0,00</b>	<b>190.000,00</b>
<b>B. Investerings in materiële vaste activa</b>	<b>0,00</b>	<b>0,00</b>	<b>0,00</b>	<b>190.000,00</b>	<b>0,00</b>	<b>190.000,00</b>
1. Gemeenschapsgoederen en bedrijfsmatige materiële vaste activa	0,00	0,00	0,00	190.000,00	0,00	190.000,00
b. Wegen en andere infrastructuur				190.000,00		190.000,00

## NR-WEG-047: Trage verbinding en verlichting Sint-Martinusschool

## 06.03: Goede en veilige fietspaden

	Reeds gerealiseerd		Nog te realiseren			Totaal
	Voor MJP	In MJP	Voor MJP	In MJP	Na MJP	
<b>I. UITGAVEN</b>	<b>0,00</b>	<b>0,00</b>	<b>0,00</b>	<b>22.472,58</b>	<b>0,00</b>	<b>22.472,58</b>
<b>B. Investerings in materiële vaste activa</b>	<b>0,00</b>	<b>0,00</b>	<b>0,00</b>	<b>22.472,58</b>	<b>0,00</b>	<b>22.472,58</b>
1. Gemeenschapsgoederen en bedrijfsmatige materiële vaste activa	0,00	0,00	0,00	22.472,58	0,00	22.472,58
a. Terreinen en gebouwen				22.472,58		22.472,58



R-04-005: AC: Telefoniedossier  
01.04: Efficiënte dienstverlening

	Reeds gerealiseerd		Nog te realiseren			Totaal
	Voor MJP	In MJP	Voor MJP	In MJP	Na MJP	
<b>I. UITGAVEN</b>	<b>0,00</b>	<b>0,00</b>	<b>0,00</b>	<b>100.000,00</b>	<b>0,00</b>	<b>100.000,00</b>
<b>B. Investerings in materiële vaste activa</b>	<b>0,00</b>	<b>0,00</b>	<b>0,00</b>	<b>100.000,00</b>	<b>0,00</b>	<b>100.000,00</b>
1. Gemeenschapsgoederen en bedrijfsmatige materiële vaste activa	0,00	0,00	0,00	100.000,00	0,00	100.000,00
c. Roerende goederen				100.000,00		100.000,00

R-05-001: Prosperpolder: Gemeentelijk RUP  
05.04: Leefbaarheid polderdorpen verhogen in samenwerking met andere actoren

	Reeds gerealiseerd		Nog te realiseren			Totaal
	Voor MJP	In MJP	Voor MJP	In MJP	Na MJP	
<b>I. UITGAVEN</b>	<b>0,00</b>	<b>0,00</b>	<b>0,00</b>	<b>26.063,03</b>	<b>0,00</b>	<b>26.063,03</b>
<b>C. Investerings in immateriële vaste activa</b>				<b>26.063,03</b>		<b>26.063,03</b>

R-05-002: Prosperpolder: Masterplan Prosperhoeve  
05.04: Leefbaarheid polderdorpen verhogen in samenwerking met andere actoren

	Reeds gerealiseerd		Nog te realiseren			Totaal
	Voor MJP	In MJP	Voor MJP	In MJP	Na MJP	
<b>I. UITGAVEN</b>	<b>0,00</b>	<b>0,00</b>	<b>0,00</b>	<b>7.468,28</b>	<b>0,00</b>	<b>7.468,28</b>
<b>C. Investerings in immateriële vaste activa</b>				<b>7.468,28</b>		<b>7.468,28</b>

R-05-003: Ouden Doel: Gemeentelijk RUP  
05.04: Leefbaarheid polderdorpen verhogen in samenwerking met andere actoren

	Reeds gerealiseerd		Nog te realiseren			Totaal
	Voor MJP	In MJP	Voor MJP	In MJP	Na MJP	
<b>I. UITGAVEN</b>	<b>0,00</b>	<b>0,00</b>	<b>0,00</b>	<b>11.811,92</b>	<b>0,00</b>	<b>11.811,92</b>
<b>C. Investerings in immateriële vaste activa</b>				<b>11.811,92</b>		<b>11.811,92</b>

R-05-004: Doel: Doctoraat bouwhistorisch erfgoed Doel  
05.04: Leefbaarheid polderdorpen verhogen in samenwerking met andere actoren

	Reeds gerealiseerd		Nog te realiseren			Totaal
	Voor MJP	In MJP	Voor MJP	In MJP	Na MJP	
<b>I. UITGAVEN</b>	<b>0,00</b>	<b>0,00</b>	<b>0,00</b>	<b>55.575,00</b>	<b>0,00</b>	<b>55.575,00</b>
<b>C. Investerings in immateriële vaste activa</b>				<b>55.575,00</b>		<b>55.575,00</b>

## R-12-001: Renovatie patrimonium woonzorg

## 03.03: Patrimonium woonzorg uitbreiden en in stand houden

	Reeds gerealiseerd		Nog te realiseren			Totaal
	Voor MJP	In MJP	Voor MJP	In MJP	Na MJP	
<b>I. UITGAVEN</b>	<b>0,00</b>	<b>0,00</b>	<b>0,00</b>	<b>180.000,00</b>	<b>0,00</b>	<b>180.000,00</b>
<b>B. Investerings in materiële vaste activa</b>	<b>0,00</b>	<b>0,00</b>	<b>0,00</b>	<b>180.000,00</b>	<b>0,00</b>	<b>180.000,00</b>
1. Gemeenschapsgoederen en bedrijfsmatige materiële vaste activa	0,00	0,00	0,00	180.000,00	0,00	180.000,00
a. Terreinen en gebouwen				180.000,00		180.000,00

## R-22-005: Scholengemeenschap: Plaatsen speeltuigen en afsluitingen

## 04.01: Infrastructuur aanpassingen onderwijs

	Reeds gerealiseerd		Nog te realiseren			Totaal
	Voor MJP	In MJP	Voor MJP	In MJP	Na MJP	
<b>I. UITGAVEN</b>	<b>0,00</b>	<b>0,00</b>	<b>0,00</b>	<b>390.000,00</b>	<b>0,00</b>	<b>390.000,00</b>
<b>B. Investerings in materiële vaste activa</b>	<b>0,00</b>	<b>0,00</b>	<b>0,00</b>	<b>390.000,00</b>	<b>0,00</b>	<b>390.000,00</b>
1. Gemeenschapsgoederen en bedrijfsmatige materiële vaste activa	0,00	0,00	0,00	390.000,00	0,00	390.000,00
b. Wegen en andere infrastructuur				390.000,00		390.000,00

## R-22-006: Scholen: Werken speelplaatsen

## 04.01: Infrastructuur aanpassingen onderwijs

	Reeds gerealiseerd		Nog te realiseren			Totaal
	Voor MJP	In MJP	Voor MJP	In MJP	Na MJP	
<b>I. UITGAVEN</b>	<b>0,00</b>	<b>0,00</b>	<b>0,00</b>	<b>20.256,45</b>	<b>0,00</b>	<b>20.256,45</b>
<b>B. Investerings in materiële vaste activa</b>	<b>0,00</b>	<b>0,00</b>	<b>0,00</b>	<b>20.256,45</b>	<b>0,00</b>	<b>20.256,45</b>
1. Gemeenschapsgoederen en bedrijfsmatige materiële vaste activa	0,00	0,00	0,00	20.256,45	0,00	20.256,45
b. Wegen en andere infrastructuur				20.256,45		20.256,45

## R-24-001: Aanleg ruiterspaden (Leaderproject)

## 06.01: Aangepast wegennet

	Reeds gerealiseerd		Nog te realiseren			Totaal
	Voor MJP	In MJP	Voor MJP	In MJP	Na MJP	
<b>I. UITGAVEN</b>	<b>0,00</b>	<b>0,00</b>	<b>0,00</b>	<b>50.000,00</b>	<b>0,00</b>	<b>50.000,00</b>
<b>B. Investerings in materiële vaste activa</b>	<b>0,00</b>	<b>0,00</b>	<b>0,00</b>	<b>50.000,00</b>	<b>0,00</b>	<b>50.000,00</b>
1. Gemeenschapsgoederen en bedrijfsmatige materiële vaste activa	0,00	0,00	0,00	50.000,00	0,00	50.000,00
a. Terreinen en gebouwen				50.000,00		50.000,00

## R-32-001: GEM. RUP Hof Ter Saksen

## 05.02: Zuinig ruimtegebruik

	Reeds gerealiseerd		Nog te realiseren			Totaal
	Voor MJP	In MJP	Voor MJP	In MJP	Na MJP	
<b>I. UITGAVEN</b>	<b>0,00</b>	<b>0,00</b>	<b>0,00</b>	<b>20.000,00</b>	<b>0,00</b>	<b>20.000,00</b>
<b>C. Investerings in immateriële vaste activa</b>				<b>20.000,00</b>		<b>20.000,00</b>

## R-32-002: GEM. RUP Oude Baan

## 05.01: Leesbaarheid openbaar domein

	Reeds gerealiseerd		Nog te realiseren			Totaal
	Voor MJP	In MJP	Voor MJP	In MJP	Na MJP	
<b>I. UITGAVEN</b>	<b>0,00</b>	<b>0,00</b>	<b>0,00</b>	<b>30.000,00</b>	<b>0,00</b>	<b>30.000,00</b>
<b>C. Investerings in immateriële vaste activa</b>				<b>30.000,00</b>		<b>30.000,00</b>

## R-32-003: GEM. RUP tot wijziging van het BPA Kloosterwijk (i.f.v. 4de bouwlaag school)

## 05.02: Zuinig ruimtegebruik

	Reeds gerealiseerd		Nog te realiseren			Totaal
	Voor MJP	In MJP	Voor MJP	In MJP	Na MJP	
<b>I. UITGAVEN</b>	<b>0,00</b>	<b>0,00</b>	<b>0,00</b>	<b>20.000,00</b>	<b>0,00</b>	<b>20.000,00</b>
<b>C. Investerings in immateriële vaste activa</b>				<b>20.000,00</b>		<b>20.000,00</b>

## R-32-004: GEM. RUP Garage De Keulenaer / GEM. RUP Parkgebied

## 05.01: Leesbaarheid openbaar domein

	Reeds gerealiseerd		Nog te realiseren			Totaal
	Voor MJP	In MJP	Voor MJP	In MJP	Na MJP	
<b>I. UITGAVEN</b>	<b>0,00</b>	<b>0,00</b>	<b>0,00</b>	<b>20.000,00</b>	<b>0,00</b>	<b>20.000,00</b>
<b>C. Investerings in immateriële vaste activa</b>				<b>20.000,00</b>		<b>20.000,00</b>

## R-32-005: GEM. RUP Hotel Beveren

## 05.01: Leesbaarheid openbaar domein

	Reeds gerealiseerd		Nog te realiseren			Totaal
	Voor MJP	In MJP	Voor MJP	In MJP	Na MJP	
<b>I. UITGAVEN</b>	<b>0,00</b>	<b>0,00</b>	<b>0,00</b>	<b>20.000,00</b>	<b>0,00</b>	<b>20.000,00</b>
<b>C. Investerings in immateriële vaste activa</b>				<b>20.000,00</b>		<b>20.000,00</b>

## R-32-006: GEM. RUP tot herziening van het BPA Alfons Van Puymbroecklaan

## 05.01: Leesbaarheid openbaar domein

	Reeds gerealiseerd		Nog te realiseren			Totaal
	Voor MJP	In MJP	Voor MJP	In MJP	Na MJP	
<b>I. UITGAVEN</b>	<b>0,00</b>	<b>0,00</b>	<b>0,00</b>	<b>91.000,00</b>	<b>0,00</b>	<b>91.000,00</b>
<b>C. Investerings in immateriële vaste activa</b>				<b>91.000,00</b>		<b>91.000,00</b>

## R-32-007: GEM. RUP Viergemeet 20

## 05.01: Leesbaarheid openbaar domein

	Reeds gerealiseerd		Nog te realiseren			Totaal
	Voor MJP	In MJP	Voor MJP	In MJP	Na MJP	
<b>I. UITGAVEN</b>	<b>0,00</b>	<b>0,00</b>	<b>0,00</b>	<b>21.789,08</b>	<b>0,00</b>	<b>21.789,08</b>
<b>C. Investerings in immateriële vaste activa</b>				<b>21.789,08</b>		<b>21.789,08</b>

## R-32-008: GEM. RUP tot wijziging van het BPA Zandstraat/Donkvijver

## 05.01: Leesbaarheid openbaar domein

	Reeds gerealiseerd		Nog te realiseren			Totaal
	Voor MJP	In MJP	Voor MJP	In MJP	Na MJP	
<b>I. UITGAVEN</b>	<b>0,00</b>	<b>0,00</b>	<b>0,00</b>	<b>32.237,43</b>	<b>0,00</b>	<b>32.237,43</b>
<b>C. Investerings in immateriële vaste activa</b>				<b>32.237,43</b>		<b>32.237,43</b>

## R-32-009: GEM. RUP Vrasene-dorp

## 05.02: Zuinig ruimtegebruik

	Reeds gerealiseerd		Nog te realiseren			Totaal
	Voor MJP	In MJP	Voor MJP	In MJP	Na MJP	
<b>I. UITGAVEN</b>	<b>0,00</b>	<b>0,00</b>	<b>0,00</b>	<b>31.487,23</b>	<b>0,00</b>	<b>31.487,23</b>
<b>C. Investerings in immateriële vaste activa</b>				<b>31.487,23</b>		<b>31.487,23</b>

## R-32-010: GEM. RUP Stoop Projects / Alcea-Vijverweelde

## 05.01: Leesbaarheid openbaar domein

	Reeds gerealiseerd		Nog te realiseren			Totaal
	Voor MJP	In MJP	Voor MJP	In MJP	Na MJP	
<b>I. UITGAVEN</b>	<b>0,00</b>	<b>0,00</b>	<b>0,00</b>	<b>6.075,80</b>	<b>0,00</b>	<b>6.075,80</b>
<b>C. Investerings in immateriële vaste activa</b>				<b>6.075,80</b>		<b>6.075,80</b>

## R-32-011: GEM. RUP tot herz. BPA Kleine Kromstr.+GEM. RUP. gedeelt. wijz. 2 BPA Haegemolen

## 05.01: Leesbaarheid openbaar domein

	Reeds gerealiseerd		Nog te realiseren			Totaal
	Voor MJP	In MJP	Voor MJP	In MJP	Na MJP	
<b>I. UITGAVEN</b>	<b>0,00</b>	<b>0,00</b>	<b>0,00</b>	<b>13.884,75</b>	<b>0,00</b>	<b>13.884,75</b>
<b>C. Investerings in immateriële vaste activa</b>				<b>13.884,75</b>		<b>13.884,75</b>

## R-32-012: GEM. RUP tot herziening van het BPA Begraafplaats

## 05.01: Leesbaarheid openbaar domein

	Reeds gerealiseerd		Nog te realiseren			Totaal
	Voor MJP	In MJP	Voor MJP	In MJP	Na MJP	
<b>I. UITGAVEN</b>	<b>0,00</b>	<b>0,00</b>	<b>0,00</b>	<b>15.386,36</b>	<b>0,00</b>	<b>15.386,36</b>
<b>C. Investerings in immateriële vaste activa</b>				<b>15.386,36</b>		<b>15.386,36</b>

## R-32-013: GEM. RUP tot wijziging Koppelingsgebieden Verrebroek-Kieldrecht

## 05.04: Leefbaarheid polderdorpen verhogen in samenwerking met andere actoren

	Reeds gerealiseerd		Nog te realiseren			Totaal
	Voor MJP	In MJP	Voor MJP	In MJP	Na MJP	
<b>I. UITGAVEN</b>	<b>0,00</b>	<b>0,00</b>	<b>0,00</b>	<b>27.108,84</b>	<b>0,00</b>	<b>27.108,84</b>
<b>C. Investerings in immateriële vaste activa</b>				<b>27.108,84</b>		<b>27.108,84</b>

## R-32-014: GEM. RUP tot wijziging en uitbreiding van het BPA Peerkenwegel

## 05.01: Leesbaarheid openbaar domein

	Reeds gerealiseerd		Nog te realiseren			Totaal
	Voor MJP	In MJP	Voor MJP	In MJP	Na MJP	
<b>I. UITGAVEN</b>	<b>0,00</b>	<b>0,00</b>	<b>0,00</b>	<b>24.122,56</b>	<b>0,00</b>	<b>24.122,56</b>
<b>C. Investerings in immateriële vaste activa</b>				<b>24.122,56</b>		<b>24.122,56</b>

## R-32-015: GEM. RUP RUP-Fragmenten (Kieldrecht) (ex-RUP Poldervinken) -&gt; def. RUP Texamsite

## 05.01: Leesbaarheid openbaar domein

	Reeds gerealiseerd		Nog te realiseren			Totaal
	Voor MJP	In MJP	Voor MJP	In MJP	Na MJP	
<b>I. UITGAVEN</b>	<b>0,00</b>	<b>0,00</b>	<b>0,00</b>	<b>25.798,41</b>	<b>0,00</b>	<b>25.798,41</b>
<b>C. Investerings in immateriële vaste activa</b>				<b>25.798,41</b>		<b>25.798,41</b>

R-32-016: GEM. RUP Ropstraat  
05.01: Leesbaarheid openbaar domein

	Reeds gerealiseerd		Nog te realiseren			Totaal
	Voor MJP	In MJP	Voor MJP	In MJP	Na MJP	
<b>I. UITGAVEN</b>	<b>0,00</b>	<b>0,00</b>	<b>0,00</b>	<b>8.084,41</b>	<b>0,00</b>	<b>8.084,41</b>
<b>C. Investerings in immateriële vaste activa</b>				<b>8.084,41</b>		<b>8.084,41</b>

R-32-019: Beeldkwaliteitsplan  
05.01: Leesbaarheid openbaar domein

	Reeds gerealiseerd		Nog te realiseren			Totaal
	Voor MJP	In MJP	Voor MJP	In MJP	Na MJP	
<b>I. UITGAVEN</b>	<b>0,00</b>	<b>0,00</b>	<b>0,00</b>	<b>10.000,00</b>	<b>0,00</b>	<b>10.000,00</b>
<b>C. Investerings in immateriële vaste activa</b>				<b>10.000,00</b>		<b>10.000,00</b>

R-32-020: GEM. RUP Zonevreemde bedrijven  
05.01: Leesbaarheid openbaar domein

	Reeds gerealiseerd		Nog te realiseren			Totaal
	Voor MJP	In MJP	Voor MJP	In MJP	Na MJP	
<b>I. UITGAVEN</b>	<b>0,00</b>	<b>0,00</b>	<b>0,00</b>	<b>10.136,78</b>	<b>0,00</b>	<b>10.136,78</b>
<b>C. Investerings in immateriële vaste activa</b>				<b>10.136,78</b>		<b>10.136,78</b>

R-34-005: Ebeslaan: Aanleg trage weg  
06.01: Aangepast wegennet

	Reeds gerealiseerd		Nog te realiseren			Totaal
	Voor MJP	In MJP	Voor MJP	In MJP	Na MJP	
<b>I. UITGAVEN</b>	<b>0,00</b>	<b>0,00</b>	<b>0,00</b>	<b>28.000,00</b>	<b>0,00</b>	<b>28.000,00</b>
<b>B. Investerings in materiële vaste activa</b>	<b>0,00</b>	<b>0,00</b>	<b>0,00</b>	<b>28.000,00</b>	<b>0,00</b>	<b>28.000,00</b>
1. Gemeenschapsgoederen en bedrijfsmatige materiële vaste activa	0,00	0,00	0,00	28.000,00	0,00	28.000,00
b. Wegen en andere infrastructuur				28.000,00		28.000,00

R-34-006: Molenbeekpark Melsele: Aanleg landschapspark  
07.01: Ruimte voor spel en sport

	Reeds gerealiseerd		Nog te realiseren			Totaal
	Voor MJP	In MJP	Voor MJP	In MJP	Na MJP	
<b>I. UITGAVEN</b>	<b>0,00</b>	<b>0,00</b>	<b>0,00</b>	<b>22.000,00</b>	<b>0,00</b>	<b>22.000,00</b>
<b>B. Investerings in materiële vaste activa</b>	<b>0,00</b>	<b>0,00</b>	<b>0,00</b>	<b>22.000,00</b>	<b>0,00</b>	<b>22.000,00</b>
1. Gemeenschapsgoederen en bedrijfsmatige materiële vaste activa	0,00	0,00	0,00	22.000,00	0,00	22.000,00
a. Terreinen en gebouwen				22.000,00		22.000,00

## R-34-009: Vingerlingenpad tot fietspad: Renovatie

## 06.01: Aangepast wegennet

	Reeds gerealiseerd		Nog te realiseren			Totaal
	Voor MJP	In MJP	Voor MJP	In MJP	Na MJP	
<b>I. UITGAVEN</b>	<b>0,00</b>	<b>0,00</b>	<b>0,00</b>	<b>40.000,00</b>	<b>0,00</b>	<b>40.000,00</b>
<b>B. Investerings in materiële vaste activa</b>	<b>0,00</b>	<b>0,00</b>	<b>0,00</b>	<b>40.000,00</b>	<b>0,00</b>	<b>40.000,00</b>
1. Gemeenschapsgoederen en bedrijfsmatige materiële vaste activa	0,00	0,00	0,00	40.000,00	0,00	40.000,00
b. Wegen en andere infrastructuur				40.000,00		40.000,00

## R-40-003: Veiligheid zwakke weggebruikers: Ingrepen

## 06.01: Aangepast wegennet

	Reeds gerealiseerd		Nog te realiseren			Totaal
	Voor MJP	In MJP	Voor MJP	In MJP	Na MJP	
<b>I. UITGAVEN</b>	<b>0,00</b>	<b>0,00</b>	<b>0,00</b>	<b>148.000,00</b>	<b>0,00</b>	<b>148.000,00</b>
<b>B. Investerings in materiële vaste activa</b>	<b>0,00</b>	<b>0,00</b>	<b>0,00</b>	<b>148.000,00</b>	<b>0,00</b>	<b>148.000,00</b>
1. Gemeenschapsgoederen en bedrijfsmatige materiële vaste activa	0,00	0,00	0,00	148.000,00	0,00	148.000,00
b. Wegen en andere infrastructuur				148.000,00		148.000,00

## R-40-004: Fietsparkeerplan

## 06.03: Goede en veilige fietspaden

	Reeds gerealiseerd		Nog te realiseren			Totaal
	Voor MJP	In MJP	Voor MJP	In MJP	Na MJP	
<b>I. UITGAVEN</b>	<b>0,00</b>	<b>0,00</b>	<b>0,00</b>	<b>154.272,13</b>	<b>0,00</b>	<b>154.272,13</b>
<b>B. Investerings in materiële vaste activa</b>	<b>0,00</b>	<b>0,00</b>	<b>0,00</b>	<b>154.272,13</b>	<b>0,00</b>	<b>154.272,13</b>
1. Gemeenschapsgoederen en bedrijfsmatige materiële vaste activa	0,00	0,00	0,00	154.272,13	0,00	154.272,13
a. Terreinen en gebouwen				91.508,77		91.508,77
b. Wegen en andere infrastructuur				62.763,36		62.763,36

## R-40-006: Trage wegen: Bewegwijzering en infoborden

## 06.01: Aangepast wegennet

	Reeds gerealiseerd		Nog te realiseren			Totaal
	Voor MJP	In MJP	Voor MJP	In MJP	Na MJP	
<b>I. UITGAVEN</b>	<b>0,00</b>	<b>0,00</b>	<b>0,00</b>	<b>21.000,00</b>	<b>0,00</b>	<b>21.000,00</b>
<b>B. Investerings in materiële vaste activa</b>	<b>0,00</b>	<b>0,00</b>	<b>0,00</b>	<b>21.000,00</b>	<b>0,00</b>	<b>21.000,00</b>
1. Gemeenschapsgoederen en bedrijfsmatige materiële vaste activa	0,00	0,00	0,00	21.000,00	0,00	21.000,00
b. Wegen en andere infrastructuur				21.000,00		21.000,00

## R-40-007: Trage wegen: Aanleg en onderhoud

## 06.01: Aangepast wegennet

	Reeds gerealiseerd		Nog te realiseren			Totaal
	Voor MJP	In MJP	Voor MJP	In MJP	Na MJP	
<b>I. UITGAVEN</b>	<b>0,00</b>	<b>0,00</b>	<b>0,00</b>	<b>121.867,51</b>	<b>0,00</b>	<b>121.867,51</b>
<b>B. Investerings in materiële vaste activa</b>	<b>0,00</b>	<b>0,00</b>	<b>0,00</b>	<b>121.867,51</b>	<b>0,00</b>	<b>121.867,51</b>
1. Gemeenschapsgoederen en bedrijfsmatige materiële vaste activa	0,00	0,00	0,00	121.867,51	0,00	121.867,51
b. Wegen en andere infrastructuur				121.867,51		121.867,51

## R-40-009: Fietssuggestiestroken

## 06.01: Aangepast wegennet

	Reeds gerealiseerd		Nog te realiseren			Totaal
	Voor MJP	In MJP	Voor MJP	In MJP	Na MJP	
<b>I. UITGAVEN</b>	<b>0,00</b>	<b>0,00</b>	<b>0,00</b>	<b>20.000,00</b>	<b>0,00</b>	<b>20.000,00</b>
<b>B. Investerings in materiële vaste activa</b>	<b>0,00</b>	<b>0,00</b>	<b>0,00</b>	<b>20.000,00</b>	<b>0,00</b>	<b>20.000,00</b>
1. Gemeenschapsgoederen en bedrijfsmatige materiële vaste activa	0,00	0,00	0,00	20.000,00	0,00	20.000,00
b. Wegen en andere infrastructuur				20.000,00		20.000,00

## R-40-011: Landschapsstudie, begeleiding participatieproject en werken, groenaanleg, enz.

## 05.04: Leefbaarheid polderdorpen verhogen in samenwerking met andere actoren

	Reeds gerealiseerd		Nog te realiseren			Totaal
	Voor MJP	In MJP	Voor MJP	In MJP	Na MJP	
<b>I. UITGAVEN</b>	<b>0,00</b>	<b>0,00</b>	<b>0,00</b>	<b>75.000,00</b>	<b>0,00</b>	<b>75.000,00</b>
<b>C. Investerings in immateriële vaste activa</b>				<b>75.000,00</b>		<b>75.000,00</b>

## R-61-008: Sporthal Beveren: Aankoop ledscherm

## 08.03: Overige sportinfrastructuur, materiaal, ruimte

	Reeds gerealiseerd		Nog te realiseren			Totaal
	Voor MJP	In MJP	Voor MJP	In MJP	Na MJP	
<b>I. UITGAVEN</b>	<b>0,00</b>	<b>0,00</b>	<b>0,00</b>	<b>50.000,00</b>	<b>0,00</b>	<b>50.000,00</b>
<b>B. Investerings in materiële vaste activa</b>	<b>0,00</b>	<b>0,00</b>	<b>0,00</b>	<b>50.000,00</b>	<b>0,00</b>	<b>50.000,00</b>
1. Gemeenschapsgoederen en bedrijfsmatige materiële vaste activa	0,00	0,00	0,00	50.000,00	0,00	50.000,00
c. Roerende goederen				50.000,00		50.000,00



R-61-013: Sporthal Beveren: Vernieuwen tribune  
08.03: Overige sportinfrastructuur, materiaal, ruimte

	Reeds gerealiseerd		Nog te realiseren			Totaal
	Voor MJP	In MJP	Voor MJP	In MJP	Na MJP	
<b>I. UITGAVEN</b>	<b>0,00</b>	<b>0,00</b>	<b>0,00</b>	<b>193.600,00</b>	<b>0,00</b>	<b>193.600,00</b>
<b>B. Investerings in materiële vaste activa</b>	<b>0,00</b>	<b>0,00</b>	<b>0,00</b>	<b>193.600,00</b>	<b>0,00</b>	<b>193.600,00</b>
1. Gemeenschapsgoederen en bedrijfsmatige materiële vaste activa	0,00	0,00	0,00	193.600,00	0,00	193.600,00
a. Terreinen en gebouwen				193.600,00		193.600,00

R-61-014: Verlichting baseball  
08.02: Buitensportinfrastructuur

	Reeds gerealiseerd		Nog te realiseren			Totaal
	Voor MJP	In MJP	Voor MJP	In MJP	Na MJP	
<b>I. UITGAVEN</b>	<b>0,00</b>	<b>0,00</b>	<b>0,00</b>	<b>50.000,00</b>	<b>0,00</b>	<b>50.000,00</b>
<b>B. Investerings in materiële vaste activa</b>	<b>0,00</b>	<b>0,00</b>	<b>0,00</b>	<b>50.000,00</b>	<b>0,00</b>	<b>50.000,00</b>
1. Gemeenschapsgoederen en bedrijfsmatige materiële vaste activa	0,00	0,00	0,00	50.000,00	0,00	50.000,00
a. Terreinen en gebouwen				50.000,00		50.000,00

R-61-015: Chalet baseball  
08.02: Buitensportinfrastructuur

	Reeds gerealiseerd		Nog te realiseren			Totaal
	Voor MJP	In MJP	Voor MJP	In MJP	Na MJP	
<b>I. UITGAVEN</b>	<b>0,00</b>	<b>0,00</b>	<b>0,00</b>	<b>27.000,00</b>	<b>0,00</b>	<b>27.000,00</b>
<b>B. Investerings in materiële vaste activa</b>	<b>0,00</b>	<b>0,00</b>	<b>0,00</b>	<b>27.000,00</b>	<b>0,00</b>	<b>27.000,00</b>
1. Gemeenschapsgoederen en bedrijfsmatige materiële vaste activa	0,00	0,00	0,00	27.000,00	0,00	27.000,00
b. Wegen en andere infrastructuur				27.000,00		27.000,00

R-61-016: Vernieuwen dak baseball  
08.02: Buitensportinfrastructuur

	Reeds gerealiseerd		Nog te realiseren			Totaal
	Voor MJP	In MJP	Voor MJP	In MJP	Na MJP	
<b>I. UITGAVEN</b>	<b>0,00</b>	<b>0,00</b>	<b>0,00</b>	<b>100.000,00</b>	<b>0,00</b>	<b>100.000,00</b>
<b>B. Investerings in materiële vaste activa</b>	<b>0,00</b>	<b>0,00</b>	<b>0,00</b>	<b>100.000,00</b>	<b>0,00</b>	<b>100.000,00</b>
1. Gemeenschapsgoederen en bedrijfsmatige materiële vaste activa	0,00	0,00	0,00	100.000,00	0,00	100.000,00
a. Terreinen en gebouwen				100.000,00		100.000,00

## R-64-008: Vernieuwen balie Cultuur

## 08.08: CC Ter Vesten als motor van professioneel cultuuraanbod

	Reeds gerealiseerd		Nog te realiseren			Totaal
	Voor MJP	In MJP	Voor MJP	In MJP	Na MJP	
<b>I. UITGAVEN</b>	<b>0,00</b>	<b>0,00</b>	<b>0,00</b>	<b>16.000,00</b>	<b>0,00</b>	<b>16.000,00</b>
<b>B. Investerings in materiële vaste activa</b>	<b>0,00</b>	<b>0,00</b>	<b>0,00</b>	<b>16.000,00</b>	<b>0,00</b>	<b>16.000,00</b>
1. Gemeenschapsgoederen en bedrijfsmatige materiële vaste activa	0,00	0,00	0,00	16.000,00	0,00	16.000,00
a. Terreinen en gebouwen				16.000,00		16.000,00

## R-64-009: Vervangen en uitbreiding technisch materieel

## 08.08: CC Ter Vesten als motor van professioneel cultuuraanbod

	Reeds gerealiseerd		Nog te realiseren			Totaal
	Voor MJP	In MJP	Voor MJP	In MJP	Na MJP	
<b>I. UITGAVEN</b>	<b>0,00</b>	<b>0,00</b>	<b>0,00</b>	<b>38.583,52</b>	<b>0,00</b>	<b>38.583,52</b>
<b>B. Investerings in materiële vaste activa</b>	<b>0,00</b>	<b>0,00</b>	<b>0,00</b>	<b>38.583,52</b>	<b>0,00</b>	<b>38.583,52</b>
1. Gemeenschapsgoederen en bedrijfsmatige materiële vaste activa	0,00	0,00	0,00	38.583,52	0,00	38.583,52
c. Roerende goederen				38.583,52		38.583,52

## R-64-010: Vervangen en uitbreiden geluidsmateriaal

## 08.08: CC Ter Vesten als motor van professioneel cultuuraanbod

	Reeds gerealiseerd		Nog te realiseren			Totaal
	Voor MJP	In MJP	Voor MJP	In MJP	Na MJP	
<b>I. UITGAVEN</b>	<b>0,00</b>	<b>0,00</b>	<b>0,00</b>	<b>64.000,00</b>	<b>0,00</b>	<b>64.000,00</b>
<b>B. Investerings in materiële vaste activa</b>	<b>0,00</b>	<b>0,00</b>	<b>0,00</b>	<b>64.000,00</b>	<b>0,00</b>	<b>64.000,00</b>
1. Gemeenschapsgoederen en bedrijfsmatige materiële vaste activa	0,00	0,00	0,00	64.000,00	0,00	64.000,00
c. Roerende goederen				64.000,00		64.000,00

## R-64-011: Vervangen en uitbreiden conventioneel licht

## 08.08: CC Ter Vesten als motor van professioneel cultuuraanbod

	Reeds gerealiseerd		Nog te realiseren			Totaal
	Voor MJP	In MJP	Voor MJP	In MJP	Na MJP	
<b>I. UITGAVEN</b>	<b>0,00</b>	<b>0,00</b>	<b>0,00</b>	<b>64.000,00</b>	<b>0,00</b>	<b>64.000,00</b>
<b>B. Investerings in materiële vaste activa</b>	<b>0,00</b>	<b>0,00</b>	<b>0,00</b>	<b>64.000,00</b>	<b>0,00</b>	<b>64.000,00</b>
1. Gemeenschapsgoederen en bedrijfsmatige materiële vaste activa	0,00	0,00	0,00	64.000,00	0,00	64.000,00
c. Roerende goederen				64.000,00		64.000,00

## R-64-016: CC Ter Vesten: Aankoop digitale mengtafel

## 08.08: CC Ter Vesten als motor van professioneel cultuuraanbod

	Reeds gerealiseerd		Nog te realiseren			Totaal
	Voor MJP	In MJP	Voor MJP	In MJP	Na MJP	
<b>I. UITGAVEN</b>	<b>0,00</b>	<b>0,00</b>	<b>0,00</b>	<b>25.000,00</b>	<b>0,00</b>	<b>25.000,00</b>
<b>B. Investerings in materiële vaste activa</b>	<b>0,00</b>	<b>0,00</b>	<b>0,00</b>	<b>25.000,00</b>	<b>0,00</b>	<b>25.000,00</b>
1. Gemeenschapsgoederen en bedrijfsmatige materiële vaste activa	0,00	0,00	0,00	25.000,00	0,00	25.000,00
c. Roerende goederen				25.000,00		25.000,00

## R-64-018: CC Ter Vesten: Inrichting artiestenloges en -foyer

## 08.08: CC Ter Vesten als motor van professioneel cultuuraanbod

	Reeds gerealiseerd		Nog te realiseren			Totaal
	Voor MJP	In MJP	Voor MJP	In MJP	Na MJP	
<b>I. UITGAVEN</b>	<b>0,00</b>	<b>0,00</b>	<b>0,00</b>	<b>22.000,00</b>	<b>0,00</b>	<b>22.000,00</b>
<b>B. Investerings in materiële vaste activa</b>	<b>0,00</b>	<b>0,00</b>	<b>0,00</b>	<b>22.000,00</b>	<b>0,00</b>	<b>22.000,00</b>
1. Gemeenschapsgoederen en bedrijfsmatige materiële vaste activa	0,00	0,00	0,00	22.000,00	0,00	22.000,00
a. Terreinen en gebouwen				22.000,00		22.000,00

## R-64-020: CC Ter Vesten: Vernieuwen lichtstuurtafel schouwburg

## 08.08: CC Ter Vesten als motor van professioneel cultuuraanbod

	Reeds gerealiseerd		Nog te realiseren			Totaal
	Voor MJP	In MJP	Voor MJP	In MJP	Na MJP	
<b>I. UITGAVEN</b>	<b>0,00</b>	<b>0,00</b>	<b>0,00</b>	<b>25.000,00</b>	<b>0,00</b>	<b>25.000,00</b>
<b>B. Investerings in materiële vaste activa</b>	<b>0,00</b>	<b>0,00</b>	<b>0,00</b>	<b>25.000,00</b>	<b>0,00</b>	<b>25.000,00</b>
1. Gemeenschapsgoederen en bedrijfsmatige materiële vaste activa	0,00	0,00	0,00	25.000,00	0,00	25.000,00
c. Roerende goederen				25.000,00		25.000,00

## R-64-021: CC Ter Vesten: Vernieuwen vast projectiesysteem vergaderlokalen

## 08.08: CC Ter Vesten als motor van professioneel cultuuraanbod

	Reeds gerealiseerd		Nog te realiseren			Totaal
	Voor MJP	In MJP	Voor MJP	In MJP	Na MJP	
<b>I. UITGAVEN</b>	<b>0,00</b>	<b>0,00</b>	<b>0,00</b>	<b>21.000,00</b>	<b>0,00</b>	<b>21.000,00</b>
<b>B. Investerings in materiële vaste activa</b>	<b>0,00</b>	<b>0,00</b>	<b>0,00</b>	<b>21.000,00</b>	<b>0,00</b>	<b>21.000,00</b>
1. Gemeenschapsgoederen en bedrijfsmatige materiële vaste activa	0,00	0,00	0,00	21.000,00	0,00	21.000,00
c. Roerende goederen				21.000,00		21.000,00

R-64-024: CC Ter Vesten: Vernieuwen projector schouwburg  
08.08: CC Ter Vesten als motor van professioneel cultuuraanbod

	Reeds gerealiseerd		Nog te realiseren			Totaal
	Voor MJP	In MJP	Voor MJP	In MJP	Na MJP	
<b>I. UITGAVEN</b>	<b>0,00</b>	<b>0,00</b>	<b>0,00</b>	<b>30.000,00</b>	<b>0,00</b>	<b>30.000,00</b>
<b>B. Investerings in materiële vaste activa</b>	<b>0,00</b>	<b>0,00</b>	<b>0,00</b>	<b>30.000,00</b>	<b>0,00</b>	<b>30.000,00</b>
1. Gemeenschapsgoederen en bedrijfsmatige materiële vaste activa	0,00	0,00	0,00	30.000,00	0,00	30.000,00
c. Roerende goederen				30.000,00		30.000,00

R-67-006: Bib Melsele: Inrichting  
08.07: Culturele deelinfrastructuren

	Reeds gerealiseerd		Nog te realiseren			Totaal
	Voor MJP	In MJP	Voor MJP	In MJP	Na MJP	
<b>I. UITGAVEN</b>	<b>0,00</b>	<b>0,00</b>	<b>0,00</b>	<b>50.000,00</b>	<b>0,00</b>	<b>50.000,00</b>
<b>B. Investerings in materiële vaste activa</b>	<b>0,00</b>	<b>0,00</b>	<b>0,00</b>	<b>50.000,00</b>	<b>0,00</b>	<b>50.000,00</b>
1. Gemeenschapsgoederen en bedrijfsmatige materiële vaste activa	0,00	0,00	0,00	50.000,00	0,00	50.000,00
a. Terreinen en gebouwen				50.000,00		50.000,00

R-67-007: Bib Vrasene: Inrichting  
08.07: Culturele deelinfrastructuren

	Reeds gerealiseerd		Nog te realiseren			Totaal
	Voor MJP	In MJP	Voor MJP	In MJP	Na MJP	
<b>I. UITGAVEN</b>	<b>0,00</b>	<b>0,00</b>	<b>0,00</b>	<b>25.000,00</b>	<b>0,00</b>	<b>25.000,00</b>
<b>B. Investerings in materiële vaste activa</b>	<b>0,00</b>	<b>0,00</b>	<b>0,00</b>	<b>25.000,00</b>	<b>0,00</b>	<b>25.000,00</b>
1. Gemeenschapsgoederen en bedrijfsmatige materiële vaste activa	0,00	0,00	0,00	25.000,00	0,00	25.000,00
a. Terreinen en gebouwen				25.000,00		25.000,00





## EVOLUTIE VAN DE FINANCIËLE SCHULDEN (SCHEMA T4)

## T4: Evolutie van de financiële schulden

2021-2025



Journalnummers: 191781

Gemeente en OCMW (0207.462.313)

Stationsstraat 2, 9120 Beveren

Algemeen directeur: Jan Noppe

Financieel directeur: Tine Carion

Financiële schulden op 31 december	2020	2021	2022	2023	2024	2025
<b>A. Financiële schulden op lange termijn</b>	<b>150.057.009,73</b>	<b>146.965.542,63</b>	<b>140.257.614,96</b>	<b>131.917.113,83</b>	<b>123.876.833,76</b>	<b>116.201.833,76</b>
1. Financiële schulden op 1 januari	154.537.392,27	150.057.009,73	146.965.542,63	140.257.614,96	131.917.113,83	123.876.833,76
2. Nieuwe leningen	9.650.000,00	11.350.000,00	7.600.000,00	6.000.000,00	6.000.000,00	6.000.000,00
4. Overboekingen	-14.130.382,54	-14.441.467,10	-14.307.927,67	-14.340.501,13	-14.040.280,07	-13.675.000,00
<b>B. Financiële schulden op lange termijn die binnen het jaar vervallen</b>	<b>13.992.211,95</b>	<b>14.441.467,10</b>	<b>14.307.927,67</b>	<b>14.340.501,13</b>	<b>14.040.280,07</b>	<b>13.675.000,00</b>
1. Financiële schulden op 1 januari	13.824.640,25	14.130.382,54	14.441.467,10	14.307.927,67	14.340.501,13	14.040.280,07
2. Aflossingen	-13.962.810,84	-14.130.382,54	-14.441.467,10	-14.307.927,67	-14.340.501,13	-14.040.280,07
3. Overboekingen	14.130.382,54	14.441.467,10	14.307.927,67	14.340.501,13	14.040.280,07	13.675.000,00
<b>C. Financiële schulden op korte termijn</b>	<b>2.998.445,31</b>	<b>2.998.445,31</b>	<b>2.998.445,31</b>	<b>2.998.445,31</b>	<b>2.998.445,31</b>	<b>2.998.445,31</b>
<b>Totaal financiële schulden</b>	<b>167.047.666,99</b>	<b>164.405.455,04</b>	<b>157.563.987,94</b>	<b>149.256.060,27</b>	<b>140.915.559,14</b>	<b>132.875.279,07</b>



## FINANCIËLE RISICO'S



## FINANCIËLE RISICO'S

Hier wordt een overzicht weergegeven van de belangrijkste financiële risico's die het bestuur loopt en hoe het bestuur denkt deze al dan niet onder controle te krijgen. De klassieke financiële risico's die we beheren vanuit het organisatiebeheersingssysteem werden hier niet in opgenomen.

- Wijziging in de pensioenlast. Hiervoor werden pensioenfondsen aangelegd. Deze zijn behoorlijk van omvang en zorgen voor een instroom aan middelen tot 2037.
- Afhankelijkheid van de verbonden partijen waar het lokaal bestuur verplicht instaat voor de financiële stabiliteit: Politiezone Waasland-Noord, Hulpverleningszone Waasland, Ibogem, Zorgpunt Waasland, kerkfabrieken, Polder Land van Waas.
- Wijzigingen middelen vanuit de Vlaamse Overheid: onder meer het gemeentefonds en aanvullende subsidies kunnen zorgen voor meer of minder inkomsten.
- Vrijstellingen op de onroerende voorheffing toegekend door de Vlaamse overheid hebben we als gemeente niet in de hand.
- Afname onroerende voorheffing op materieel en outillage.
- Minderontvangsten uit de eigen belastingen waarbij de motorenbelasting het hoogste risico vormt. De sluiting van de kerncentrale is verwerkt in de cijfers, de verdere ontwikkeling van de haven op Linkeroever is momenteel nog niet in rekening gebracht.
- De inschatting van nieuwe belastingen: belasting op bestraalde splijtstofelementen, belasting op meergezinswoningen en parkeerplaatsen.
- De macro-economie die het slechter doet dan verwacht. In dit meerjarenplan is er rekening gehouden met een zwakke economische groei waarbij onze groeivoeten gebaseerd werden op de cijfers van het Planbureau, aangepast aan de Beverse kenmerken.
- De rentetarieven van de leningen die mogelijk stijgen. Waar mogelijk werden leningen herzien en rentevoeten vastgeklikt.
- De borgstellingen t.a.v. derde partijen (S&R, O-L-V-Gaverland).
- De solvabiliteit van de financiële instellingen waar onze thesaurieën geplaatst zijn.
- Afhankelijkheid van Kerncentrale Doel. Er werd rekening gehouden met de sluiting van de reactoren in de belastingontvangsten. Het tijdelijk stil liggen van een reactor heeft impact op de inkomsten van de gemeente.
- Het risico op niet terugbetaling van toegestane leningen.
- Het RSZ-percentage voor de pensioen bijdrage besturen ex-pool 1 is slechts bekend tot en met 2021. Voor de volgende budgetjaren werd rekening gehouden met een percentage gelijk aan 2021.
- De hoogte van de energiekosten is vaak weersafhankelijk. In het meerjarenplan zijn een aantal verkopen en renovaties van patrimonium opgenomen. De mate van de vooruitgang van deze projecten heeft tevens een invloed op de energiekosten. Het project rond de verledning van de straatverlichting zal een impact hebben op de energiekosten.
- In het meerjarenplan werden een aantal grote bouwwerken opgenomen. De vooruitgang en de kostprijs van een werf is zeer conjunctuurgevoelig. De hoogte van prijsherzieningen en meerwerken van bouwwerken is zeer moeilijk in te schatten.
- In de budgetten voor de diverse sociale steun is rekening gehouden met een hulpvraag op het huidige niveau. Het is echter moeilijk in te schatten of de hulpvraag stabiel blijft. Het is mogelijk dat er nog extra budgetten nodig zijn voor plotse toenames van steunaanvragen.

- In het meerjarenplan werd voor zowel gemeente als OCMW geen te betalen responsabiliseringsbijdrage ingeschreven. Het bestuur baseert zich hiervoor op de cijfers die ter beschikking werden gesteld door het Agentschap Binnenland Vlaanderen. Met Zorgpunt Waasland werd begin 2020 een overeenkomst afgesloten om het effect van de overdracht van het personeel aan Zorgpunt Waasland op de responsabiliseringsbijdrage maximaal te beperken.
- Vanaf 29 februari 2020 wordt België geconfronteerd met de verspreiding van het coronavirus COVID-19 op haar grondgebied. De hogere overheden hebben vanaf 6 maart 2020 tot op heden een aantal maatregelen getroffen die vooral gericht waren om de verdere verspreiding van het virus te voorkomen. Ook het lokaal bestuur Beveren heeft in deze periode tal van maatregelen moeten nemen. De effectieve budgettaire impact van al deze maatregelen zal afhankelijk zijn van de duurtijd van deze Corona-crisis. Mogelijks komt een heropflakking van het virus, wat mogelijks een nieuwe budgettaire impact heeft.





# GRONDSLAGEN EN ASSUMPTIES

## GRONDSLAGEN EN ASSUMPTIES

De grondslagen en assumpties geven de belangrijkste uitgangspunten en hypothesen weer die gebruikt werden bij de opmaak van de ramingen die zijn opgenomen in het meerjarenplan.

### EXPLOITATIE-UITGAVEN

#### 1/ Werkingsuitgaven (Levering goederen en diensten)

Basis:	Grensbedragen vastgesteld door het college, hier en daar bijgesteld op basis van evaluatie verleden en nieuw beleid
Groeivoet:	2%
Verdere assumpties:	Geen eenmaligheden doorheen de jaren

#### 2/ Personeelsuitgaven

Basis:	Herberekening personeelsdienst
Groeivoet:	2%
Verdere assumpties:	Geen

#### 3/ Toelagen

Basis:	2019 of nieuwe cijfers gekregen/afgesproken
Groeivoet:	3% voor verenigingen, 2% voor politiezone (status quo 2020 aan 2019), 3% hulpverleningszone, 2% overig
Verdere assumpties:	Geen

#### 4/ Financiële uitgaven

Intresten leningen:	Volgens tabellen
Overige Fin. Uitgaven:	2%
Verdere assumpties:	Bij de opname van nieuwe leningen werd in de berekening een te betalen intrest van 2% voorzien

## EXPLOITATIEONTVANGSTEN

### 1/ Werkingsontvangsten

Basis:	2019
Groeivoet:	1,2% (gemeente) 2% (OCMW, indien indexatie mogelijk)
Verdere assumpties:	Geen eenmaligheden doorheen de jaren Nieuw beleid toegevoegd

### 2/ Belastingen

O.V.:	Basis:	Raming hogere overheid
	Assumptie:	Rekening gehouden met sluiting kerncentrale 2020 conform brief raming hogere overheid Geen rekening gehouden met de verdere ontwikkeling van de haven Geen rekening gehouden met mogelijks een lagere O.V. uit materieel en outillage
APB:	Basis:	Initiële brieven raming hogere overheid
	Groeivoet:	1%
	Assumptie:	Rekening gehouden met Taxshift
Motoren:	Basis:	2019
	Groeivoet:	0% aandeel kerncentrale / 0,6% overige motoren
	Assumptie:	Rekening gehouden met sluiting kerncentrale Geen rekening gehouden met de verdere ontwikkeling van de haven
Bestraalde splijtsof:		Nieuwe belasting (eerste raming)
Overige belastingen:	Basis:	2019 + 2%
	Groeivoet:	0% (geen verhoging van de tarieven voorzien)

### 3/ Ontvangen subsidies/overdrachten

Basis:	gemeentefonds, aanvullende toelagen a.d.h.v communicatie Vlaanderen Overige 2019
Groeivoet:	1,2% (gemeente) OCMW: naar realiteit, afhankelijk van het type subsidie

Assumpties: Geen

## 4/ Financiële ontvangsten

Dividenden: Basis: Nieuwe cijfers ontvangen van de verbonden partijen  
Overige fin. Uitgaven: Basis: Nieuwe cijfers vanuit evaluatie MJP2014-2019 (0% groei)

### INVESTERINGEN

#### 1/ Ontvangsten

VERKOPEN: Meestal a.d.h.v. schattingsverslagen, anders volgens schatting opgemaakt door de dienst overheidsopdrachten.

INVESTERINGSSUBSIDIES: Meestal volgens de informatie van de subsidiërende overheid, maar niet altijd. Soms een percentage genomen van de 'geraamde' kost volgens de modaliteiten van de subsidie.

#### 2/ Uitgaven

Volledig opnieuw opgebouwd.

### FINANCIERING

#### 1/ Leningen

Op te nemen leningen: Gemeente: 6 miljoen per jaar (de investeringen en exploitatie-uitgaven werden bijgesteld i.f.v. dit gewenste maximale leningsbedrag  
OCMW: afhankelijk van de evolutie van de nieuwbouwprojecten woonzorg

Aflossingen: Volgens de tabellen, incl. aflossingen voor nieuwe leningen

#### 2/ Toegestane leningen

Terugvordering berekend a.d.h.v. de leningsovereenkomsten. Nieuwe toegestane leningen ingezet a.d.h.v. ramingen



# PERSONEELSINZET



# PERSONEELSINZET

## 1. ORGANOGRAM

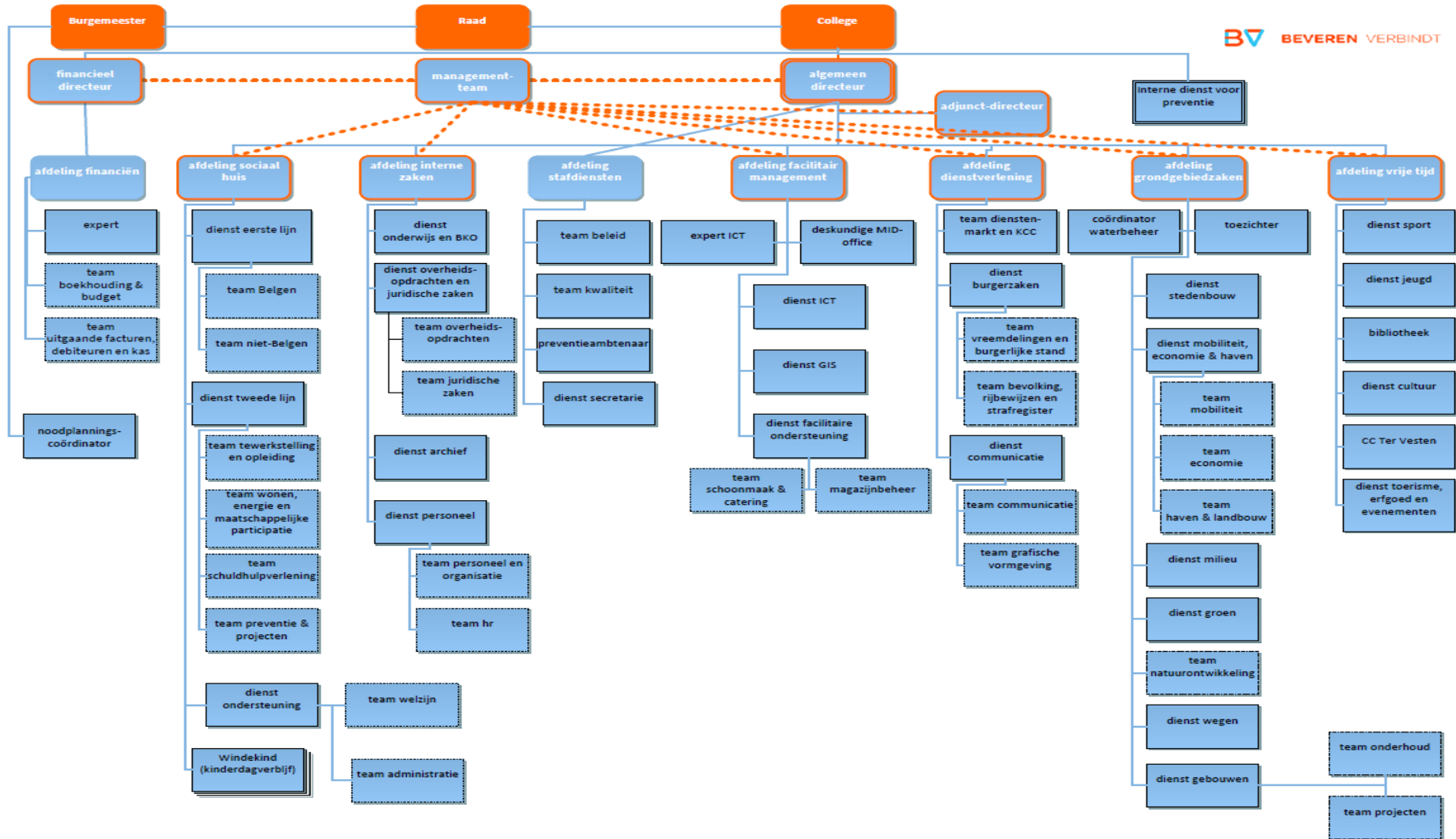

## 2. OVERZICHT PERSONEELSBESTAND

Hieronder krijgt u een overzicht (situatie november 2019) van het aantal VTE's voor OCMW en gemeente samen per:

- Vastbenoemd/ contractueel
- Niveau A tot E

<b>Personeel: Aantal voltijds equivalenten (VTE)</b>						
						
Periode: 2020-2025						
Gemeente en OCMW Beveren (0207.462.313)				Algemeen directeur: Jan Noppe		
Stationsstraat 2 - 9120 Beveren				Financieel directeur: Tine Carion		

	2020	2021	2022	2023	2024	2025
<b>Vastbenoemd</b>	<b>205,30</b>	<b>198,70</b>	<b>198,70</b>	<b>198,70</b>	<b>198,70</b>	<b>198,70</b>
Niveau A	23,50	23,50	23,50	23,50	23,50	23,50
Niveau B	31,20	31,20	31,20	31,20	31,20	31,20
Niveau C	89,89	89,09	89,09	89,09	89,09	89,09
Niveau D	54,60	50,80	50,80	50,80	50,80	50,80
Niveau E	6,11	4,11	4,11	4,11	4,11	4,11
<b>Contractueel</b>	<b>303,71</b>	<b>303,71</b>	<b>303,71</b>	<b>303,71</b>	<b>303,71</b>	<b>303,71</b>
Niveau A	4,80	4,80	4,80	4,80	4,80	4,80
Niveau B	40,25	40,25	40,25	40,25	40,25	40,25
Niveau C	74,69	74,69	74,69	74,69	74,69	74,69
Niveau D	80,10	80,10	80,10	80,10	80,10	80,10
Niveau E	103,87	103,87	103,87	103,87	103,87	103,87
<b>TOTAAL</b>	<b>509,01</b>	<b>502,41</b>	<b>502,41</b>	<b>502,41</b>	<b>502,41</b>	<b>502,41</b>
Niveau A	28,30	28,30	28,30	28,30	28,30	28,30
Niveau B	71,45	71,45	71,45	71,45	71,45	71,45
Niveau C	164,58	163,78	163,78	163,78	163,78	163,78
Niveau D	134,70	130,90	130,90	130,90	130,90	130,90
Niveau E	109,98	107,98	107,98	107,98	107,98	107,98





## OVERZICHT VAN DE TE VERSTREKKEN WERKINGSSUBSIDIES (TOELAGEN)

<b>TOELAGEN BUDGET 2020</b>				
<b>Beleidsitem</b>	<b>Algemene rekening</b>	<b>Bevoegde dienst</b>	<b>Omschrijving toelage</b>	<b>Budget 2020</b>
<b>PATRIMONIUM ZONDER MAATSCHAPPELIJK DOEL</b>				
0050-00	6490060	03 - Verzekeringen	Toelage onderhoud Huis Piers	€ 6.000,00
				<b>€ 6.000,00</b>
<b>PERSONEEL EN VORMING</b>				
0112-00	6490299	02 - Projectcoördinatie	Toelage overkoepelende vriendenkring	€ 12.240,00
0112-00	6490299	02 - Projectcoördinatie	Toelage vriendenkring site gemeentehuis	€ 7.752,00
0112-00	6490299	02 - Projectcoördinatie	Toelage vriendenkring Gravenplein	€ 2.652,00
0112-00	6490299	02 - Projectcoördinatie	Toelage vriendenkring sportdienst	€ 2.040,00
0112-00	6490299	02 - Projectcoördinatie	Toelage vriendenkring TDG en TDW	€ 3.304,80
0112-00	6490299	02 - Projectcoördinatie	Toelage vriendenkring groendienst/natuurontwikkeling	€ 2.325,60
0112-00	6490299	02 - Projectcoördinatie	Toelage vriendenkring GTI	€ 7.099,20
0112-00	6490299	02 - Projectcoördinatie	Toelage vriendenkring GAMWD	€ 3.590,40
0112-00	6490299	02 - Projectcoördinatie	Toelage vriendenkring De Toren Melsele	€ 2.162,40
0112-00	6490299	02 - Projectcoördinatie	Toelage vriendenkring GBS Bosdamlaan	€ 1.836,00
0112-00	6490299	02 - Projectcoördinatie	Toelage vriendenkring Lindenlaanschool Beveren	€ 2.101,20
0112-00	6490299	02 - Projectcoördinatie	Toelage vriendenkring GBS Kallo	€ 1.550,40
0112-00	6490299	02 - Projectcoördinatie	Toelage vriendenkring De Zeppelin Haasdonk	€ 1.876,80
0112-00	6490299	02 - Projectcoördinatie	Toelage vriendenkring GBS Kieldrecht	€ 1.632,00
0112-00	6490299	02 - Projectcoördinatie	Toelage vriendenkring GBS Vrasene	€ 1.387,20
0112-00	6490299	02 - Projectcoördinatie	Toelage vriendenkring Sociaal Huis	€ 4.080,00
0112-00	6490299	02 - Projectcoördinatie	Toelage integratieproject	€ 1.352,64
0112-00	6490299	02 - Projectcoördinatie	Toelage vriendenkringen OCMW	€ 2.856,00
				<b>€ 61.838,64</b>
<b>HULP AAN HET BUITENLAND</b>				
0160-00	6490299	23 - Sociaal Huis (GROS)	Reservefonds (noodfonds)	€ 5.100,00
0160-00	6490299	23 - Sociaal Huis (GROS)	Vrienden van Papoea	€ 3.966,25
0160-00	6490299	23 - Sociaal Huis (GROS)	Dhanwar Junglekids Indië	€ 3.118,43
0160-00	6490299	23 - Sociaal Huis (GROS)	Vriendinnen van Zambia	€ 3.363,33
0160-00	6490299	23 - Sociaal Huis (GROS)	Vrienden van Senegal	€ 3.437,50
<b>GROS - PROJECTEN</b>				
0160-00	6490299	23 - Sociaal Huis (GROS)	Verderzetting Verzustering Scouts Beveren - Scouts Dhanwar. Financiële ondersteuning en vorming moeders met pasgeboren kinderen (mother and childday) en ook van de scoutsgroep in Dhanwar. (India)	€ 1.880,00
0160-00	6490299	23 - Sociaal Huis (GROS)	Studiebeurzenproject. Ondersteuning jongeren om hen toe te laten hogere studies aan te vatten. (Brazilië)	€ 2.500,00
0160-00	6490299	23 - Sociaal Huis (GROS)	Een leslokaal inrichten met didactische materialen in het Tsmankhang Children's home in Rasuwa. (Nepal)	€ 2.500,00
0160-00	6490299	23 - Sociaal Huis (GROS)	Installatie van de tweede " Steam Boiler system for Cooking" (stoominstallatie op zonne-energie) in het jongensinternaat Dhanwar. (India)	€ 2.500,00
0160-00	6490299	23 - Sociaal Huis (GROS)	Drinkwaterinstallatie bouwen zodat voor iedereen die werkzaam is in Dhanwar vlot drinkbaar water beschikbaar is, wat bijdraagt tot de volksgezondheid. (India)	€ 2.500,00
0160-00	6490299	23 - Sociaal Huis (GROS)	Scholenproject voor kinderen zonder papieren. (België)	€ 2.500,00
0160-00	6490299	23 - Sociaal Huis (GROS)	Eerste Hulp Train de Trainer. Eerstehulptrainers leiden in Dar es Salam "Master trainers" op, die op hun beurt eerstehulpopleiders opleiden. (Tanzania)	€ 2.500,00
0160-00	6490299	23 - Sociaal Huis (GROS)	Onthaal en integratie nieuwkomers. Het beleidsplan 'integratie' van Rode Kruis-Vlaanderen' vormt vrijwilligers en schept kansen voor ondermeer asielzoekers en erkende vluchtelingen. (België)	€ 2.500,00
0160-00	6490299	23 - Sociaal Huis (GROS)	Twee 'opvanghuizen' van Arequipa geven vormingsateliers aan jongeren om hun zelfbeeld op te krikken en respect op te brengen voor anderen. (Peru)	€ 2.500,00
0160-00	6490299	23 - Sociaal Huis (GROS)	Inrichting verpleegpost in de schoolgroep Chérif Limane Aïdira in Yeulbeul-Nord. (Senegal)	€ 2.500,00
0160-00	6490299	23 - Sociaal Huis (GROS)	Aankoop medicamenten en financiering medische prestaties ten behoeve van de armen in de 'Medisch-sociale dienst' in hospitaal Kinshasa. (RD Congo)	€ 2.500,00
0160-00	6490299	23 - Sociaal Huis (GROS)	Ondersteuning van de werking en de verdere uitbouw van het internaat Trist Hostel, SCJM' Kilinonchchi (Sri Lanka)	€ 2.500,00
0160-00	6490299	23 - Sociaal Huis (GROS)	Aankoop pomp op zonne-energie voor Bakanja-ville (opvangcentrum voor straatkinderen) in Lubumbashi. (RD Congo)	€ 2.500,00
0160-00	6490299	23 - Sociaal Huis (GROS)	Zonne-energie installatie en broedmachine voor kippen in Kasama. (Zambia)	€ 2.500,00
0160-00	6490299	23 - Sociaal Huis (GROS)	Uitbreiding kippenkwekerij Chinsali om de ondervoeding aan te pakken. (Zambia)	€ 2.500,00
0160-00	6490299	23 - Sociaal Huis (GROS)	Afwerking van de afdeling voor ondervoede kinderen jonger dan vijf in het Santa Maria hospitaal. (Zambia)	€ 2.500,00

Beleidsitem	Algemene rekening	Bevoegde dienst	Omschrijving toelage	Budget 2020
0160-00	6490299	23 - Sociaal Huis (GROS)	Bondeko Sainte-Trinité - Kleine bedragen geven voor o.a. financiering vormingscursussen, schoolgeld, financiële tussenkomst bij dringende medische situatie, medefinanciering grotere projecten. (RD Congo)	€ 2.500,00
0160-00	6490299	23 - Sociaal Huis (GROS)	Oprichten van een kringwinkel in Ulaanbatar, om tewerkstelling (= inkomen) te creëren en "afval" te reduceren. (Mongolië)	€ 2.500,00
0160-00	6490299	23 - Sociaal Huis (GROS)	Verbetering van het beheer van inkomensverwervende activiteiten van vrouwen door alfabetisering van de vrouwen. (Burkina Faso)	€ 2.500,00
0160-00	6490299	23 - Sociaal Huis (GROS)	Duurzaam beheer van natuurlijke rijkdommen en conservatie van de biodiversiteit in Kolda met Econosol. (Senegal)	€ 2.500,00
0160-00	6490299	23 - Sociaal Huis (GROS)	Ondersteuning van hulpeloze kinderen door de organisatie "Supporting Helpless Development Organisation Kathmandu". (Nepal)	€ 2.500,00
				<b>€ 70.865,51</b>
<b>OPENBAAR VERVOER</b>				
0210-00	6490399	40 - Mobiliteit	De Lijn (marktbusen e.d.)	€ 110.000,00
				<b>€ 110.000,00</b>
<b>OPHALEN VAN HUISVUIL</b>				
0300-00	6490399	13 - Financiën	Dotatie Ibogem (€ 63,50 per inwoner)	€ 3.088.576,50
0300-00	6490099	13 - Financiën	Opladen afvalpas ondergrondse containers in het kader van gratis huisvuilzakken	€ 1.000,00
				<b>€ 3.089.576,50</b>
<b>BEHEER VAN REGEN- EN AFVALWATER</b>				
0310-00	6490399	30	Polder Land van Waas (waterlopen)	€ 200.000,00
0310-00	6490399	30	Polder Land van Waas (waterlopen)	€ 174.648,48
0310-00	6490099	30	Toelage afkoppeling rioleringen	€ 62.000,00
				<b>€ 436.648,48</b>
<b>OVERIGE MILIEUBESCHERMING</b>				
0349-00	6490099	34 - Natuurontwikkeling	Premie zwaluwen + KLE	€ 20.400,00
0349-00	6490299	34 - Natuurontwikkeling	Natuurpunt	€ 312,46
0349-00	6490299	34 - Natuurontwikkeling	Hortus ter Saksen (publiciteitskosten)	€ 312,46
0390-00	6490299	39 - Milieudienst	Toelage milieuraad	€ 5.000,00
				<b>€ 26.024,92</b>
<b>POLITIEDIENSTEN</b>				
0400-00	6490320	13 - Financiën	Dotatie Politie	€ 8.093.649,00
0400-00	6490321	13 - Financiën	Jaarlijkse toelage Calog-personeel	€ 156.060,00
				<b>€ 8.249.709,00</b>
<b>BRANDWEER</b>				
0410-00	6490330	13 - Financiën	HVZ Waasland	€ 5.227.599,00
				<b>€ 5.227.599,00</b>
<b>CIVIELE BESCHERMING</b>				
0430-00	6490299	23 - Sociaal Huis	Toelage Civiele Bescherming Kieldrecht	€ 357,72
0430-00	6490299	23 - Sociaal Huis	Toelage Civiele Bescherming Melsele	€ 357,72
				<b>€ 715,44</b>
<b>DIERENBESCHERMING</b>				
0470-00	6490299	28 - Economische Zaken	Wase Vereniging voor Dierenbescherming (€ 0,50 per inwoner)	€ 24.319,50
0470-00	6490299	34 - Natuurontwikkeling	Vogelasel Kieldrecht	€ 312,12
				<b>€ 24.631,62</b>
<b>BESTUURLIJKE INTERVENTIE (INCLUSIEF GAS)</b>				
0480-00	6493000	03 - Verzekeringen	Bijdrage GAS aan RB Dendermonde	€ 1.530,00
0480-00	6493000	03 - Verzekeringen	Bijdrage GAS aan RB Dendermonde	€ 1.500,00
				<b>€ 3.030,00</b>
<b>HANDEL EN MIDDENSTAND</b>				
0500-00	6490120	28 - Economische Zaken	Consortiumbewaking	€ 7.139,88
0500-00	6490299	28 - Economische Zaken	Winkelversterkende maatregelen Beveren	€ 15.965,98
0500-00	6490299	28 - Economische Zaken	Winkelversterkende maatregelen Melsele	€ 9.839,31
0500-00	6490299	28 - Economische Zaken	Winkelversterkende maatregelen Haasdonk	€ 3.788,51
0500-00	6490299	28 - Economische Zaken	Winkelversterkende maatregelen Vrasene	€ 5.942,56
0500-00	6490299	28 - Economische Zaken	Winkelversterkende maatregelen Kallo	€ 1.217,74
0500-00	6490299	28 - Economische Zaken	Winkelversterkende maatregelen Kieldrecht	€ 10.959,62
0500-00	6490299	28 - Economische Zaken	Winkelversterkende maatregelen Verrebroek	€ 2.922,57
0500-00	6490299	28 - Economische Zaken	Aangenaam winkelen Beveren vzw.	€ 206.528,06
0500-00	6490299	28 - Economische Zaken	Feestverlichting Melsele	€ 7.306,41
0500-00	6490299	28 - Economische Zaken	Feestverlichting Haasdonk	€ 156,06
0500-00	6490299	28 - Economische Zaken	Feestverlichting Kieldrecht	€ 7.306,41
0500-00	6490299	28 - Economische Zaken	Feestverlichting Verrebroek	€ 7.306,41
0500-00	6490299	28 - Economische Zaken	Feestverlichting Vrasene	€ 7.306,41
0500-00	6490299	28 - Economische Zaken	Feestverlichting Kallo	€ 156,06
0500-00	6490299	28 - Economische Zaken	Toelage ondersteuning middenstand	€ 30.000,00
				<b>€ 323.842,00</b>

Beleidsitem	Algemene rekening	Bevoegde dienst	Omschrijving toelage	Budget 2020
<b>NIJVERHEID</b>				
0510-00	6490299	05 - Linkeroever	EGTS: Permanentie infokeet Zoetenberm	€ 5.000,00
0510-00	6490299	05 - Linkeroever	Havenland communicatie	€ 16.250,00
				<b>€ 21.250,00</b>
<b>DIENSTEN VOOR TOERISME</b>				
0520-00	6490299	24 - Toerisme	Intergem. project "Land van Reynaert"	€ 400,00
0520-00	6490299	24 - Toerisme	Terugbetaling gidsbeurten aan verenigingen	€ 5.600,00
				<b>€ 6.000,00</b>
<b>TOERISTISCHE PROPAGANDA</b>				
0521-00	6490299	24 - Toerisme	Toerisme Waasland (€ 0,20 per inwoner)	€ 9.727,80
0521-00	6490299	24 - Toerisme	Federatie voor Toerisme Oost-Vlaanderen	€ 1.468,83
0521-00	6490299	13 - Financiën	Toelage VZW Prospersite	€ 10.200,00
0521-00	6490299	24 - Toerisme	Toelage Orde van Pilorijn	€ 1.500,00
				<b>€ 22.896,63</b>
<b>LAND- EN TUINBOUW</b>				
0530-00	6490299	23 - Sociaal Huis	Toelage jaarmarkten	€ 61.800,00
0530-00	6490299	28 - Economische Zaken	Comité Fokveedag	€ 8.744,35
0530-00	6490299	28 - Economische Zaken	Bedrijfs Gilde Wase Polder	€ 135,30
0530-00	6490099	23 - Sociaal Huis	Bedrijfs Gilde Wase Polder	€ 132,65
0530-00	6490299	28 - Economische Zaken	Land-en tuinbouwcentrum: jaarlijkse rundveeprijskamp	€ 135,30
0530-00	6490099	23 - Sociaal Huis	Land-en tuinbouwcentrum: jaarlijkse rundveeprijskamp	€ 132,65
0530-00	6490299	28 - Economische Zaken	Wase Tuinders Gilde	€ 3.247,29
0530-00	6490299	28 - Economische Zaken	Onderlinge bedrijfshulp Melsele	€ 135,30
0530-00	6490099	23 - Sociaal Huis	Onderlinge bedrijfshulp Melsele	€ 132,65
0530-00	6490299	28 - Economische Zaken	Fokveedag veeprijskamp paarden	€ 2.626,50
0530-00	6490099	23 - Sociaal Huis	Financiële cofinanciering "goed beheer van de akkerrand"	€ 1.190,00
0530-00	6490099	28 - Economische Zaken	Toelage landbouw	€ 15.000,00
				<b>€ 93.412,00</b>
<b>RUIMTELIJKE PLANNING</b>				
0600-00	6490399	05 - Linkeroever	Toelage EGTS (lidmaatschap/partnerschapbijdrage)	€ 40.236,43
				<b>€ 40.236,43</b>
<b>GRONDBELEID VOOR WONEN</b>				
0620-00	6490010	32 - Stedenbouw	Bouwpremies: Groendak en hemelwaterputten	€ 32.472,96
0620-00	6490010	32 - Stedenbouw	Andere bouwpremies	€ 452.499,09
				<b>€ 484.972,06</b>
<b>CC TER VESTEN</b>				
0701-90	6490299	64 - Cultuur	Gemeentelijke toelage bijzondere activiteiten Ter Vesten	€ 6.955,71
0701-90	6490299	64 - Cultuur	Gemeentelijke werkingstoelage Ter Vesten	€ 90.205,57
0701-90	6490299	64 - Cultuur	Doorstorten Vlaamse toelage lokaal cultuurbeleid	€ 59.533,77
0701-90	6490299	64 - Cultuur	Gemeentelijke toelage leerlingenvervoer	€ 25.500,00
0701-90	6490299	64 - Cultuur	Doorstorting Vlaamse toelage	€ 27.169,05
0701-90	6490299	64 - Cultuur	Terugbetaling van uitgaven	€ 2.000,00
				<b>€ 211.364,09</b>
<b>HOOFDBIBLIOTHEEK BEVEREN</b>				
0703-00	6493000	26 - Archief	Bibliotheek Wasiana	€ 250,00
				<b>€ 250,00</b>
<b>FEESTEN EN PLECHTIGHEDEN</b>				
0710-00	6490299	13 - Financiën	N.S.B. Beveren	€ 276,61
0710-00	6490299	13 - Financiën	Belgische militaire politie	€ 200,69
0710-00	6490299	13 - Financiën	Belgische militaire politie	€ 194,84
0710-00	6490299	13 - Financiën	N.S.B. Kallo	€ 128,09
0710-00	6490299	13 - Financiën	Paracommandokring Beveren	€ 505,37
0710-00	6490299	13 - Financiën	Toelage ijzerbedevaartcomité	€ 190,35
0710-00	6490299	13 - Financiën	België-Canada	€ 63,45
0710-00	6490299	13 - Financiën	België-Canada	€ 61,60
0710-00	6490299	13 - Financiën	Comité Auschwitz	€ 190,35
0710-00	6490299	13 - Financiën	N.K.B.	€ 130,65
0710-00	6490299	13 - Financiën	Vrienden met militaire voertuigen	€ 400,00
0710-00	6490299	25 - Feestelijkheden	Feestcomité fusiegemeente Beveren	€ 88.065,00
0710-00	6490299	25 - Feestelijkheden	Feestcomité Beveren	€ 18.797,50
0710-00	6490299	25 - Feestelijkheden	Feestcomité O.L. Vrouw Beveren	€ 23.175,00
0710-00	6490299	25 - Feestelijkheden	Feestcomité Haasdonk	€ 14.420,00
0710-00	6490299	25 - Feestelijkheden	Feestcomité Kallo	€ 21.681,50
0710-00	6490299	25 - Feestelijkheden	Feestcomité Kieldrecht	€ 22.814,50
0710-00	6490299	25 - Feestelijkheden	Feestcomité Melsele	€ 40.174,50
0710-00	6490299	25 - Feestelijkheden	Feestcomité Verrebroek	€ 20.981,10
0710-00	6490299	25 - Feestelijkheden	Feestcomité Vrasene	€ 8.549,00
0710-00	6490299	25 - Feestelijkheden	Feestcomité St. Jansparochie	€ 7.210,00
0710-00	6490299	25 - Feestelijkheden	Feest- en jaarmarktcomité Prosperpolder	€ 10.506,00

Beleidsitem	Algemene rekening	Bevoegde dienst	Omschrijving toelage	Budget 2020
0710-00	6490299	25 - Feestelijkheden	Scheldewijding Doel	€ 10.197,70
				<b>€ 288.913,79</b>
<b>MONUMENTENZORG</b>				
0720-00	6490399	26 - Archief	Erfoedcel Waasland (€ 0,22 per inwoner)	€ 12.950,87
0720-00	6490299	26 - Archief	Toelage Koninklijke Oudheidkundige Kring	€ 450,00
0720-00	6490060	13 - Financiën	Toelage Route Saint Martin	€ 7.000,00
				<b>€ 20.400,87</b>
<b>ARCHEOLOGIE</b>				
0721-00	6490099	13 - Financiën	Toelage Erfpunt (€ 1,50 per inwoner)	€ 72.958,50
0721-00	6490099	13 - Financiën	Extra werkingstoelage BTW Erfpunt	€ 7.428,46
0721-00	6490099	13 - Financiën	Extra toelage indexatie contributie Erfpunt	€ 9.020,27
				<b>€ 89.407,22</b>
<b>OVERIG KUNST- EN CULTUURBELEID</b>				
0739-00	6490399	64 - Cultuur	Toelage IGS Bovenlokaal Cultuurbeleid (€ 0,35 per inwoner)	€ 17.023,65
0739-00	6490299	64 - Cultuur	Culturele uitwisseling	€ 3.774,00
0739-00	6490299	64 - Cultuur	Toelage deelinfrastructuur	€ 6.072,76
0739-00	6490299	64 - Cultuur	Vormingsbeleid (vormingsplus)	€ 1.000,00
<b>CULTUURVERENIGINGEN BEVEREN</b>				
0739-00	6490299	64 - Cultuur	A.D.E.M.	€ 190,44
0739-00	6490299	64 - Cultuur	Acantus	€ 926,44
0739-00	6490299	64 - Cultuur	Albare jeugdkoor	€ 392,44
0739-00	6490299	64 - Cultuur	Aqua Atlantis	€ 317,44
0739-00	6490299	64 - Cultuur	Beverse film-en videoclub	€ 744,44
0739-00	6490299	64 - Cultuur	Beverse Fotoclub (Koninklijke)	€ 482,44
0739-00	6490299	64 - Cultuur	Beverse kantschool	€ 785,44
0739-00	6490299	64 - Cultuur	Beverse verzamelaars	€ 482,44
0739-00	6490299	64 - Cultuur	Compostmeesters	€ 102,44
0739-00	6490299	64 - Cultuur	Dansclub	€ 552,44
0739-00	6490299	64 - Cultuur	De Beverse klok	€ 662,44
0739-00	6490299	64 - Cultuur	De kleine kunst	€ 290,44
0739-00	6490299	64 - Cultuur	De nieuwe culturele kring	€ 426,44
0739-00	6490299	64 - Cultuur	De Passanten	€ 492,44
0739-00	6490299	64 - Cultuur	De Rank	€ 366,44
0739-00	6490299	64 - Cultuur	De Witte Leeuwerik	€ 210,44
0739-00	6490299	64 - Cultuur	Femma O.L.Vrouw	€ 960,44
0739-00	6490299	64 - Cultuur	Femma St. Lutgardis	€ 1.336,44
0739-00	6490299	64 - Cultuur	Foto-en diaclub Prisma 80	€ 206,44
0739-00	6490299	64 - Cultuur	Fragma 13	€ 1.117,44
0739-00	6490299	64 - Cultuur	Gezinsbond Beveren	€ 1.077,44
0739-00	6490299	64 - Cultuur	Gidsenvereniging	€ 1.300,44
0739-00	6490299	64 - Cultuur	Heemkundige Kring	€ 862,44
0739-00	6490299	64 - Cultuur	Hobbyclub creatief	€ 326,44
0739-00	6490299	64 - Cultuur	Hortus ter Saksen	€ 778,44
0739-00	6490299	64 - Cultuur	K.E.T. Toneelkring	€ 602,44
0739-00	6490299	64 - Cultuur	K.V.L.V.	€ 1.302,44
0739-00	6490299	64 - Cultuur	Koninklijke Schippersgilde	€ 130,44
0739-00	6490299	64 - Cultuur	Koninklijk Landbouwcomice	€ 99,58
0739-00	6490299	64 - Cultuur	Koor St. Jan	€ 322,44
0739-00	6490299	64 - Cultuur	Landelijke gilde	€ 292,44
0739-00	6490299	64 - Cultuur	Liberale vrouwen	€ 306,44
0739-00	6490299	64 - Cultuur	Markant	€ 1.169,44
0739-00	6490299	64 - Cultuur	Muzart	€ 1.040,44
0739-00	6490299	64 - Cultuur	Nele zangkoor	€ 362,44
0739-00	6490299	64 - Cultuur	O.C. De Baanvrienden	€ 532,44
0739-00	6490299	64 - Cultuur	Orde van de Prince	€ 332,44
0739-00	6490299	64 - Cultuur	Orde van het Pilorijn	€ 153,44
0739-00	6490299	64 - Cultuur	Rietpen	€ 935,44
0739-00	6490299	64 - Cultuur	Koninklijke Piet Stautkring	€ 1.366,44
0739-00	6490299	64 - Cultuur	Piet Stautkring: 2-jaarlijkse Piet Stautprijs	€ 1.000,00
0739-00	6490299	64 - Cultuur	Schaakclub 64	€ 1.113,44
0739-00	6490299	64 - Cultuur	Okra Academie	€ 412,44
0739-00	6490299	64 - Cultuur	St. Janskunstvrienden	€ 282,44
0739-00	6490299	64 - Cultuur	t Kranske	€ 146,44
0739-00	6490299	64 - Cultuur	Theater Toekoer	€ 701,51
0739-00	6490299	64 - Cultuur	Viva	€ 613,44
0739-00	6490299	64 - Cultuur	Vlaamse vrouwen Nele	€ 382,44
0739-00	6490299	64 - Cultuur	Vlaamse wijngilde	€ 578,44
0739-00	6490299	64 - Cultuur	Vriendenkring De Post	€ 114,44
0739-00	6490299	64 - Cultuur	Vriendenkring NKB	€ 466,44
0739-00	6490299	64 - Cultuur	VTB-VAB film/video	€ 1.081,44
0739-00	6490299	64 - Cultuur	Yoga Beveren	€ 253,44



Beleidsitem	Algemene rekening	Bevoegde dienst	Omschrijving toelage	Budget 2020
0739-00	6490299	64 - Cultuur	Bridgeclub	€ 1.245,44
<b>DOEL</b>				
0739-00	6490299	64 - Cultuur	Figurentheater Vlinders & Co	€ 770,44
0739-00	6490299	64 - Cultuur	Doel 2020	€ 674,44
<b>HAASDONK</b>				
0739-00	6490299	64 - Cultuur	Davidfonds Beveren-Zuid	€ 970,44
0739-00	6490299	64 - Cultuur	De Molenmengers	€ 315,44
0739-00	6490299	64 - Cultuur	Ex-KLJ	€ 132,44
0739-00	6490299	64 - Cultuur	Tuinhier (De Volkstuinen)	€ 334,44
0739-00	6490299	64 - Cultuur	Gezinsbond	€ 424,44
0739-00	6490299	64 - Cultuur	Koor Pro Musica	€ 304,44
0739-00	6490299	64 - Cultuur	K.V.L.V.	€ 966,44
0739-00	6490299	64 - Cultuur	K.W.B.	€ 404,44
0739-00	6490299	64 - Cultuur	Landelijke gilde	€ 270,44
0739-00	6490299	64 - Cultuur	Oud leiding Crescendo	€ 240,44
0739-00	6490299	64 - Cultuur	Toneelkring Tassijns	€ 268,44
<b>KALLO</b>				
0739-00	6490299	64 - Cultuur	Curieus	€ 182,44
0739-00	6490299	64 - Cultuur	De meibloem S.V.	€ 214,44
0739-00	6490299	64 - Cultuur	Zangkoor St. Paulus	€ 282,44
0739-00	6490299	64 - Cultuur	Theater Amusement	€ 758,44
<b>KIELDRECHT</b>				
0739-00	6490299	64 - Cultuur	Femma	€ 462,44
0739-00	6490299	64 - Cultuur	Fotoclub 9130	€ 250,44
0739-00	6490299	64 - Cultuur	Gezinsbond	€ 262,44
0739-00	6490299	64 - Cultuur	K.V.L.V. Prosperpolder	€ 354,44
0739-00	6490299	64 - Cultuur	KVLV Prosperpolder (FERM)	€ 368,40
0739-00	6490299	64 - Cultuur	Kouterse reuzengilde	€ 122,44
0739-00	6490299	64 - Cultuur	Landelijke gilde	€ 150,44
0739-00	6490299	64 - Cultuur	Markant	€ 836,44
0739-00	6490299	64 - Cultuur	Ruilclub kieldrechtse verzamelaars	€ 842,44
0739-00	6490299	64 - Cultuur	St. Gregoriuskoor	€ 616,44
0739-00	6490299	64 - Cultuur	Toneelkring Kunst Vereldelt	€ 712,44
0739-00	6490299	64 - Cultuur	Yoga Prana	€ 293,44
<b>MELSELE</b>				
0739-00	6490299	64 - Cultuur	Femma	€ 1.056,44
0739-00	6490299	64 - Cultuur	Fotoclub Lichtkunst	€ 482,44
0739-00	6490299	64 - Cultuur	Gezinsbond THOG	€ 364,44
0739-00	6490299	64 - Cultuur	Keizum vzw	€ 538,44
0739-00	6490299	64 - Cultuur	Kookclub Liaison	€ 272,44
0739-00	6490299	64 - Cultuur	K.V.L.V.	€ 1.039,44
0739-00	6490299	64 - Cultuur	K.W.B.	€ 992,44
0739-00	6490299	64 - Cultuur	Koor Resolut	€ 562,44
0739-00	6490299	64 - Cultuur	Kunst Monmartre	€ 405,44
0739-00	6490299	64 - Cultuur	Kunstkring Meiboom	€ 206,44
0739-00	6490299	64 - Cultuur	Kunstlabaarg	€ 186,44
0739-00	6490299	64 - Cultuur	Landelijke gilde	€ 412,44
0739-00	6490299	64 - Cultuur	Melba Toneel Melsele	€ 456,44
0739-00	6490299	64 - Cultuur	Markant	€ 650,44
0739-00	6490299	64 - Cultuur	Natuurpunt WAL	€ 697,44
0739-00	6490299	64 - Cultuur	Orgelcomité	€ 523,44
0739-00	6490299	64 - Cultuur	Orgelcomité - extra toelage	€ 451,76
0739-00	6490299	64 - Cultuur	Pasar	€ 296,44
0739-00	6490299	64 - Cultuur	t Gaeverland	€ 352,44
0739-00	6490299	64 - Cultuur	Toneelkring Reynaert	€ 82,44
0739-00	6490299	64 - Cultuur	Troef moeten we zien	€ 248,44
0739-00	6490299	64 - Cultuur	Vlaams Canadese vriendenkring	€ 244,44
0739-00	6490299	64 - Cultuur	Wezijnerseemebuiten	€ 450,44
0739-00	6490299	64 - Cultuur	Zangkoor Melos	€ 564,44
0739-00	6490299	64 - Cultuur	Unizo	€ 200,44
0739-00	6490299	64 - Cultuur	Lerarencafé	€ 188,44
<b>VERREBROEK</b>				
0739-00	6490299	64 - Cultuur	Gezinsbond	€ 146,44
0739-00	6490299	64 - Cultuur	K.V.L.V.	€ 900,44
0739-00	6490299	64 - Cultuur	K.W.B.	€ 380,44
0739-00	6490299	64 - Cultuur	Kinderkoor De Nachtegaaltjes	€ 232,44
0739-00	6490299	64 - Cultuur	Landelijke gilde	€ 172,44
0739-00	6490299	64 - Cultuur	St. Laurentiuskoor	€ 282,44
0739-00	6490299	64 - Cultuur	Stichting Philip Verheyen	€ 172,44
0739-00	6490299	64 - Cultuur	De Verrekopers	€ 332,44
<b>VRASENE</b>				

Beleidsitem	Algemene rekening	Bevoegde dienst	Omschrijving toelage	Budget 2020
0739-00	6490299	64 - Cultuur	Dansgroep Salta	€ 102,44
0739-00	6490299	64 - Cultuur	Davidfonds Wase Polders	€ 354,44
0739-00	6490299	64 - Cultuur	Eigen haard - eigen aard	€ 130,44
0739-00	6490299	64 - Cultuur	Femma	€ 284,44
0739-00	6490299	64 - Cultuur	Gezinsbond	€ 622,44
0739-00	6490299	64 - Cultuur	K.V.L.V	€ 497,44
0739-00	6490299	64 - Cultuur	Kookclub Probabus	€ 262,44
0739-00	6490299	64 - Cultuur	Markant	€ 579,44
0739-00	6490299	64 - Cultuur	Orde Braderick	€ 292,44
0739-00	6490299	64 - Cultuur	Parochiaal zangkoor	€ 412,44
0739-00	6490299	64 - Cultuur	Wijnclub Edelrot	€ 262,44
<b>CULTUURRADEN</b>				
0739-00	6490299	64 - Cultuur	Cultuurraad overkoepelend	€ 19.630,00
0739-00	6490299	64 - Cultuur	Cultuurraad Beveren	€ 1.450,00
0739-00	6490299	64 - Cultuur	Cultuurraad Haasdonk	€ 890,00
0739-00	6490299	64 - Cultuur	Cultuurraad Kallo	€ 890,00
0739-00	6490299	64 - Cultuur	Cultuurraad Kieldrecht	€ 890,00
0739-00	6490299	64 - Cultuur	Cultuurraad Melsele	€ 890,00
0739-00	6490299	64 - Cultuur	Cultuurraad Verrebroek	€ 890,00
0739-00	6490299	64 - Cultuur	Cultuurraad Vrasene	€ 890,00
<b>MUZIEKMAATSCHAPPIJEN</b>				
0739-00	6490299	64 - Cultuur	Koninklijke Katholieke Harmonie Kunst en Vreugd	€ 9.424,50
0739-00	6490299	64 - Cultuur	Muziekmaatschappij St. Cecilia Haasdonk	€ 4.423,85
0739-00	6490299	64 - Cultuur	Drumband Schelderood	€ 1.166,48
0739-00	6490299	64 - Cultuur	Fanfare Leopold- en Albertisten	€ 5.770,58
0739-00	6490299	64 - Cultuur	Fanfare Leopold-en Albertisten: extra toelage	€ 1.000,00
0739-00	6490299	64 - Cultuur	Koninklijke Harmonie St. Cecilia Kieldrecht	€ 3.620,45
0739-00	6490299	64 - Cultuur	Fanfare De Kunstliefde Melsele	€ 6.499,30
0739-00	6490299	64 - Cultuur	Fanfare Euterpia	€ 2.920,05
0739-00	6490299	64 - Cultuur	Fanfare Eéndracht Vrasene	€ 3.071,98
0739-00	6490299	64 - Cultuur	Fanfare Eéndracht: extra toelage	€ 1.000,00
0739-00	6490299	64 - Cultuur	Bigband Waesiana	€ 1.725,25
<b>SENIORENVERENIGINGEN</b>				
0739-00	6490299	64 - Cultuur	Gemeentelijke Seniorenraad	€ 2.679,03
0739-00	6490299	64 - Cultuur	Okra O.L.Vrouw	€ 1.580,00
0739-00	6490299	64 - Cultuur	Okra St. Martinus	€ 1.560,00
0739-00	6490299	64 - Cultuur	SSB	€ 1.080,00
0739-00	6490299	64 - Cultuur	Landelijke seniorenverenigingLSR	€ 5.380,00
0739-00	6490299	64 - Cultuur	Neos Beveren	€ 1.400,00
0739-00	6490299	64 - Cultuur	Okra Haasdonk	€ 2.725,00
0739-00	6490299	64 - Cultuur	S-plus Kallo	€ 720,00
0739-00	6490299	64 - Cultuur	Okra Kieldrecht	€ 1.355,00
0739-00	6490299	64 - Cultuur	Neos Melsele	€ 880,00
0739-00	6490299	64 - Cultuur	Okra Melsele	€ 2.105,00
0739-00	6490299	64 - Cultuur	Okra Verrebroek	€ 1.205,00
0739-00	6490299	64 - Cultuur	Okra Vrasene	€ 2.090,00
0739-00	6490299	64 - Cultuur	Okra Kallo	€ 850,00
				<b>€ 184.387,25</b>
<b>SPORTDIENST</b>				
0740-00	6490299	61 - Sportdienst	Burensportdienst	€ 350,00
0740-00	6490299	61 - Sportdienst	VT-pas sport	€ 0,00
0740-00	6490299	61 - Sportdienst	Subsidies clubs volgens subsidiereglement	€ 165.000,00
0740-00	6490299	61 - Sportdienst	Subsidies clubs aanvullend reglement	€ 22.000,00
0740-00	6490299	61 - Sportdienst	Huur sporthallen/sportterreinen diverse scholen en andere locaties	€ 50.000,00
0740-00	6490299	61 - Sportdienst	Werking gemeentelijke sportraad	€ 17.340,00
0740-00	6490299	61 - Sportdienst	Topsportfonds	€ 325.000,00
0740-00	6490299	61 - Sportdienst	Werkingsstoelage PC Actief	€ 8.000,00
0740-00	6490299	61 - Sportdienst	Werkingsstoelage schutterstoren	€ 4.000,00
0740-00	6490299	61 - Sportdienst	Toelage onderhoud privé voetbalterrein	€ 4.000,00
0740-00	6490299	61 - Sportdienst	Groot Beverse Zwemclub	€ 25.000,00
0740-00	6490299	61 - Sportdienst	Tussenkost in facturen nutsvoorzieningen sportclubs	€ 311.329,15
0740-00	6490299	61 - Sportdienst	Saldo toelagen sport 2019	€ 85.000,00
0741-59	6490299	61 - Sportdienst	Sportevenementen	€ 200.000,00
0742-71	6490299	61 - Sportdienst	Overname personeel Waasland Beveren	€ 110.000,00
0742-71	6490299	61 - Sportdienst	WB onderhoudstoelage terrein A,C en D	€ 116.000,00
				<b>€ 1.443.019,15</b>
<b>ZWEMBADEN</b>				
0742-112	6490199	13 - Financiën	S&R Werkingsstoelage + rentenadeel	€ 2.018.904,00
0742-03	6492099	11 - Personeelsdienst	Tussenkost personeelskosten (opleg loonkost S&R)	€ 15.000,00
				<b>€ 2.033.904,00</b>

Beleidsitem	Algemene rekening	Bevoegde dienst	Omschrijving toelage	Budget 2020
<b>JEUGDDIENST</b>				
0750-00	6490299	60 - Jeugddienst	Toelagen security	€ 4.786,19
0750-00	6490220	60 - Jeugddienst	Projectsubsidierglement	€ 6.624,49
0750-00	6490299	60 - Jeugddienst	Werkingsstoelage jeugdverenigingen	€ 51.856,46
0750-00	6490299	60 - Jeugddienst	Reglement jeugdvakanties	€ 7.770,53
0750-00	6490299	60 - Jeugddienst	Reglement tussenkomst kadervorming	€ 2.871,71
0750-00	6490299	60 - Jeugddienst	Reglement tussenkomst kampvervoer	€ 2.393,09
0750-00	6490299	60 - Jeugddienst	Vrijtijdspassen Jeugd	€ 0,00
0750-00	6490299	60 - Jeugddienst	Jeugdraad Beveren	€ 7.249,56
0752-00	6490210	60 - Jeugddienst	Toelage nieuwbouw jeugdlokalen	€ 123.681,58
0752-01	6490210	60 - Jeugddienst	Reglement renovatie	€ 32.018,31
0752-01	6490299	60 - Jeugddienst	Jeugdhuis Djem	€ 7.676,12
0752-01	6490299	60 - Jeugddienst	Jeugdhuis Togenblik	€ 7.676,12
0752-01	6490299	60 - Jeugddienst	Jeugdhuis 't Eiland	€ 7.676,12
0752-02	6490299	60 - Jeugddienst	Speelpleinwerking Bartje Beveren	€ 15.352,25
0752-02	6490299	60 - Jeugddienst	Speelpleinwerking Bartje Kieldrecht	€ 7.676,12
0752-02	6490299	60 - Jeugddienst	Speelpleinwerking VP Melsele	€ 4.093,63
				<b>€ 289.402,28</b>
<b>EREDIENSTEN</b>				
079000	6490340	13 - Financiën	Kerkfabriek St. Martinus Beveren	€ 94.443,64
079000	6490340	13 - Financiën	Kerkfabriek St. Jan Evangelist	€ 15.051,76
079000	6490340	13 - Financiën	Kerkfabriek O.L. Vrouw Doel	€ 8.020,00
079000	6490340	13 - Financiën	Kerkfabriek St. Jacobus Haasdonk	€ 30.221,20
079000	6490340	13 - Financiën	Kerkfabriek St. Petrus en Paulus Kallo	€ 19.739,79
079000	6490340	13 - Financiën	Kerkfabriek St. Michiel Kieldrecht	€ 32.182,00
079000	6490340	13 - Financiën	Kerkfabriek H. Kruis Vrasene	€ 17.295,38
079000	6490340	13 - Financiën	Kerkfabriek St. Laurentius Verrebroek	€ 19.102,77
079000	6490340	13 - Financiën	Kerkfabriek St. Engelbertus Prosperpolder	€ 11.545,16
079000	6490340	13 - Financiën	Kerkfabriek O.L.V. Hemelvaart Melsele	€ 24.934,00
				<b>€ 272.535,70</b>
<b>GEMEENSCHAPSONDERWIJS</b>				
0800-00	6490099	22 - Onderwijs	Toelagen scholen gemeenschapsonderwijs (FLOB)	€ 8.657,66
				<b>€ 8.657,66</b>
<b>KLEUTERONDERWIJS</b>				
0800-00	6492000	22 - Onderwijs	Toelage bezoldiging onderwijzend personeel (PWB)	€ 21.224,16
				<b>€ 21.224,16</b>
<b>LAGER ONDERWIJS</b>				
0800-00	6492000	22 - Onderwijs	Toelage bezoldiging onderwijzend personeel (PWB)	€ 403.259,04
				<b>€ 403.259,04</b>
<b>VRIJ ONDERWIJS</b>				
0800-00	6490099	22 - Onderwijs	Toelagen scholen vrij onderwijs	€ 60.289,95
0800-00	6491001	22 - Onderwijs	Zwemmen/werkingskosten Vrije Scholen	€ 102.541,72
0800-00	6150131	22 - Onderwijs	Auxilia	€ 459,50
0800-00	6491010	22 - Onderwijs	Toezicht Vrije Scholen	€ 8.041,02
0800-00	6497000	22 - Onderwijs	Rentetoelage St. Rafaël (2/20)	€ 42.896,83
0800-00	6497000	22 - Onderwijs	Rentetoelage campus St. Maarten (5/20)	€ 25.796,13
0800-00	6497000	22 - Onderwijs	Bijkomende rentetoelage campus St. Maarten (1/20)	€ 10.500,00
				<b>€ 240.025,14</b>
<b>ANDER SECUNDAIR ONDERWIJS</b>				
0810-00	6491001	22 - Onderwijs	St. Maartenscholencampus: Europees uitwisselingsproject	€ 1.221,10
0810-00	6491001	22 - Onderwijs	K.T.A. Beveren	€ 1.221,10
0810-00	6491001	22 - Onderwijs	Project NAFTA (G.T.I.)	€ 33.784,87
0810-00	6497000	22 - Onderwijs	Rentetoelage nieuwbouw Boven- en Middenschool Sint-Maarten (1/20)	€ 10.500,00
				<b>€ 46.727,07</b>
<b>GTI</b>				
0810-41	6491001	22 - Onderwijs	Bijdrage scholengemeenschap Beveren/Bazel	€ 6.757,62
0810-41	6492000	22 - Onderwijs	Toelage bezoldiging onderwijzend personeel (PWB)	€ 6.759,00
				<b>€ 13.516,62</b>
<b>KUNSTACADEMIE</b>				
0820-00	6492000	52 - Kunstacademie	Toelage bezoldiging onderwijzend personeel (PWB)	€ 0,00
0820-53	6492000	52 - Kunstacademie	Toelage bezoldiging onderwijzend personeel vestiging Zwijndrecht (PWB)	€ 51.000,00
				<b>€ 51.000,00</b>
<b>ADMINISTRATIEVE DIENST VOOR HET ONDERWIJS</b>				
0889-01	6490299	22 - Onderwijs	Oudervereniging Wegwijzer (Heilig Hart)	€ 600,00
0889-01	6490299	22 - Onderwijs	Oudervereniging Vriendenkring GBS De Droomwolk	€ 600,00
0889-01	6490299	22 - Onderwijs	Oudervereniging Sint-Lodewijk	€ 600,00
0889-01	6490299	22 - Onderwijs	Oudervereniging Sint-Martinus, Sint-Jan en Don Bosco	€ 600,00
0889-01	6490299	22 - Onderwijs	Oudervereniging De Zonnepit	€ 600,00
0889-01	6490299	22 - Onderwijs	Oudervereniging Sancta Maria - Sint-Jozef	€ 600,00

Beleidsitem	Algemene rekening	Bevoegde dienst	Omschrijving toelage	Budget 2020
0889-01	6490299	22 - Onderwijs	Oudervereniging VBS De Verrekijker	€ 600,00
0889-01	6490299	22 - Onderwijs	Oudervereniging De Schakelaar (GBS De Toren)	€ 600,00
0889-01	6490299	22 - Onderwijs	Oudervereniging De Wingerd	€ 600,00
0889-01	6490299	22 - Onderwijs	Oudervereniging Centrumschool	€ 600,00
0889-01	6490299	22 - Onderwijs	Oudervereniging De Helpende Hand (GBS Kallo)	€ 600,00
0889-01	6490299	22 - Onderwijs	Oudervereniging Sint-Maarten Bovenschool	€ 600,00
0889-01	6490299	22 - Onderwijs	Oudervereniging Ouders voor Kleuters	€ 600,00
0889-01	6490299	22 - Onderwijs	Oudervereniging KA Beveren (Canticleer vzw)	€ 600,00
0889-01	6490299	22 - Onderwijs	Oudervereniging De Tovertuin	€ 600,00
0889-01	6490299	22 - Onderwijs	Oudervereniging Knots Lindenlaan	€ 600,00
0889-01	6490299	22 - Onderwijs	Oudervereniging GTI Beveren	€ 600,00
0889-01	6490299	22 - Onderwijs	Oudervereniging VBS De Kreek	€ 600,00
0889-01	6490299	22 - Onderwijs	Oudervereniging Wonderwijs	€ 300,00
				<b>€ 11.100,00</b>

## OVERIG SOCIAAL BELEID

0909-00	6490099	23 - Sociaal Huis	CAW Waasland: project partnergeweld (€ 0,1013 per inwoner)	€ 4.979,49
0909-00	6490099	23 - Sociaal Huis	De Keerkring	€ 38.075,33
0909-00	6490099	23 - Sociaal Huis	CAR 't Vlot	€ 48.798,33
0909-00	6490299	23 - Sociaal Huis	Fietsersbond	€ 400,00
0909-00	6490299	23 - Sociaal Huis	Gezinsraad	€ 6.500,00
0909-00	6490299	23 - Sociaal Huis	Gezinsbond kinderopas Beveren	€ 2.137,73
0909-00	6490299	13 - Financiën	Samana St. Martinus Beveren	€ 491,87
0909-00	6490299	13 - Financiën	Samana O.L. Vrouw Beveren	€ 393,49
0909-00	6490299	13 - Financiën	Samana Haasdonk	€ 245,93
0909-00	6490299	13 - Financiën	Samana Kallo	€ 245,93
0909-00	6490299	13 - Financiën	Samana Kieldrecht	€ 245,93
0909-00	6490299	13 - Financiën	Samana Melsele	€ 393,49
0909-00	6490299	13 - Financiën	Samana Verrebroek	€ 245,93
0909-00	6490299	13 - Financiën	Samana Vrasene	€ 245,93
0909-00	6490299	28 - Economische Zaken	Toelage SEB (sociale economie Beveren)	€ 48.410,00
0909-00	6490299	28 - Economische Zaken	Toelage SEB (sociale economie Beveren)	€ 22.000,00
0909-00	6490099	23 - Sociaal Huis	Tarara - doorstorten federale middelen armoede	€ 3.641,40
0909-00	6490099	23 - Sociaal Huis	Tarara - doorstorten federale middelen armoede	€ 3.570,00
0909-00	6492099	23 - Sociaal Huis	Tussenkost loonkost medewerker B-asiel	€ 27.050,40
0909-00	6490099	23 - Sociaal Huis	Tussenkost vrijetijdspas	€ 51.947,29

## WIJKVERENIGINGEN

0909-00	6490299	23 - Sociaal Huis	Wijkcomité Beveren-Zuid	€ 400,00
0909-00	6490299	23 - Sociaal Huis	Wijkcomité De Meersen	€ 400,00
0909-00	6490299	23 - Sociaal Huis	Wijkcomité Drie Lindekens	€ 100,00
0909-00	6490299	23 - Sociaal Huis	Wijkcomité Nieuwestraatfeestencomité	€ 200,00
0909-00	6490299	23 - Sociaal Huis	Wijkcomité Polderstraat	€ 100,00
0909-00	6490299	23 - Sociaal Huis	Wijkcomité Buren van de Brownestraat	€ 200,00
0909-00	6490299	23 - Sociaal Huis	Wijkcomité Nieuw Bunderhof	€ 100,00
0909-00	6490299	23 - Sociaal Huis	Wijkcomité Ropstraat	€ 400,00
0909-00	6490299	23 - Sociaal Huis	Wijkcomité Poenjaard	€ 200,00
0909-00	6490299	23 - Sociaal Huis	Wijkcomité Jozef Van Hulstraat	€ 100,00
0909-00	6490299	23 - Sociaal Huis	Wijkcomité Den Oun Beeweg	€ 400,00
0909-00	6490299	23 - Sociaal Huis	Wijkcomité Gaverlandwegel	€ 400,00
0909-00	6490299	23 - Sociaal Huis	Wijkcomité De Bees	€ 200,00
0909-00	6490299	23 - Sociaal Huis	Wijkcomité Snoeckstraat - Vossenstraat	€ 400,00
0909-00	6490299	23 - Sociaal Huis	Wijkcomité Vendoornstraat	€ 50,00
0909-00	6490299	23 - Sociaal Huis	Wijkcomité Kerkenhoek	€ 200,00
0909-00	6490299	23 - Sociaal Huis	Wijkcomité De Rijkstraaters	€ 100,00
0909-00	6490299	23 - Sociaal Huis	Wijkcomité De Stekelbeek	€ 400,00
0909-00	6490299	23 - Sociaal Huis	Wijkcomité Trosbeek	€ 200,00
0909-00	6490299	23 - Sociaal Huis	Wijkcomité De Vesten vzw	€ 400,00
0909-00	6490299	23 - Sociaal Huis	Wijkcomité Mirtillo (Bosbessenlaan)	€ 200,00
0909-00	6490299	23 - Sociaal Huis	Wijkcomité Jozef Balstraat	€ 200,00
0909-00	6490299	23 - Sociaal Huis	Wijkcomité De Kerkstraaters vzw	€ 200,00
0909-00	6490299	23 - Sociaal Huis	Wijkcomité Dijk - Kallo	€ 200,00
0909-00	6490299	23 - Sociaal Huis	Wijkcomité Ijzerstraat	€ 200,00
0909-00	6490299	23 - Sociaal Huis	Wijkcomité Soldatendreef - Handboogstraat	€ 200,00
0909-00	6490299	23 - Sociaal Huis	Wijkcomité Brielstraat	€ 400,00
0909-00	6490299	23 - Sociaal Huis	Wijkcomité Haagmolenstraat vzw	€ 100,00
0909-00	6490299	23 - Sociaal Huis	Wijkcomité De Nieuwe Wijk	€ 200,00

## GROS - ORGANISATIES

0909-00	6490299	23 - Sociaal Huis (GROS)	Gemeentelijke bijdrage 11.11.11 aktie	€ 25.813,68
0909-00	6490299	23 - Sociaal Huis (GROS)	Toelage GROS	€ 14.667,44
0909-00	6490299	23 - Sociaal Huis (GROS)	Toelage educatieve projecten niet GROS-leden	€ 799,43
0909-00	6490299	23 - Sociaal Huis (GROS)	t Vlot vzw.	€ 584,34
0909-00	6490299	23 - Sociaal Huis (GROS)	B-Asiel	€ 3.545,00



Beleidsitem	Algemene rekening	Bevoegde dienst	Omschrijving toelage	Budget 2020
0909-00	6490299	23 - Sociaal Huis (GROS)	B-Asiel (huisvuilzakken)	€ 6.242,40
0909-00	6490299	23 - Sociaal Huis (GROS)	Rode Kruis afdeling Beveren	€ 175,00
0909-00	6490299	23 - Sociaal Huis (GROS)	Dekenale werkgroep Broederlijk Delen	€ 1.888,05
0909-00	6490299	23 - Sociaal Huis (GROS)	Oxfam wereldwinkel Melsele	€ 3.156,97
0909-00	6490299	23 - Sociaal Huis (GROS)	Comité Beveren-Roemenië-Suceava	€ 1.395,00
0909-00	6490299	23 - Sociaal Huis (GROS)	Dewesoki	€ 262,28
0909-00	6490299	23 - Sociaal Huis (GROS)	Oxfam wereldwinkel Beveren	€ 5.799,16
0909-00	6490299	23 - Sociaal Huis (GROS)	De Kleine Rest	€ 2.842,50
				<b>€ 334.039,72</b>
<b>DIENSTEN EN VOORZIENINGEN VOOR PERSONEN MET EEN HANDICAP</b>				
0911-00	6490099	23 - Sociaal Huis	Zorgpremie	€ 250.000,00
0911-00	6490299	13 - Financiën	K.V.G. Haasdonk	€ 144,66
0911-00	6490299	13 - Financiën	K.V.G. Haasdonk	€ 140,45
0911-00	6490299	13 - Financiën	K.V.G. Kieldrecht	€ 428,64
0911-00	6493000	23 - Sociaal Huis	De Klokke St. Niklaas	€ 5.202,00
0911-00	6493000	23 - Sociaal Huis	De Klokke St. Niklaas	€ 5.100,00
0911-00	6493000	23 - Sociaal Huis	Het Veer St. Niklaas	€ 9.025,87
				<b>€ 270.041,63</b>
<b>SOCIALE HUISVESTING</b>				
0930-00	6490041	23 - Sociaal Huis	Huursubsidies	€ 160.000,00
0930-00	6490042	23 - Sociaal Huis	Sociaal Verhuurkantoor	€ 6.897,85
0930-00	6490399	23 - Sociaal Huis	Toelage eigenaars die verhuren via Sociaal Verhuurkantoor	€ 100.000,00
				<b>€ 266.897,85</b>
<b>OPVOEDINGSONDERSTEUNING</b>				
0944-00	6490099	23 - Sociaal Huis	Toelage Hof ter Welle Beveren	€ 23.877,18
0944-00	6490099	23 - Sociaal Huis	Centrum Basiseducatie	€ 19.880,79
0944-00	6490099	23 - Sociaal Huis	Domo vzw. Beveren	€ 5.202,00
0944-00	6490099	23 - Sociaal Huis	Domo vzw. Beveren	€ 5.100,00
0944-00	6490099	23 - Sociaal Huis	KIA-cheque	€ 37.500,00
0944-00	6497000	23 - Sociaal Huis	Rentetoelage Hof ter Welle nieuwbouwproject (2/20)	€ 2.000,00
0944-00	6491001	22 - Onderwijs	Schoolparticipatiefonds	€ 102.000,00
				<b>€ 195.559,97</b>
<b>KINDEROPVANG</b>				
0945-00	6490099	22 - Onderwijs	t Ballonneke: kinderdagverblijf en dienst opvanggezinnen	€ 29.291,27
0945-00	6490099	22 - Onderwijs	t Ballonneke Verrebroek	€ 13.210,34
0945-00	6490099	22 - Onderwijs	t Ballonneke Haasdonk	€ 28.717,14
0945-00	6490099	22 - Onderwijs	Extra toelage schooljaar + zomer (nt. Gesubs.plaatsen)	€ 57.434,28
0945-00	6490099	22 - Onderwijs	Minicrèches en onthaalouders (zelfstandigen)	€ 9.763,40
0945-00	6490099	22 - Onderwijs	Dienst voor opvanggezinnen (zelfstandigen)	€ 1.953,13
0945-00	6490099	22 - Onderwijs	Buitenschoolse opvang georganiseerd in alle scholen	€ 40.031,77
0945-00	6490099	22 - Onderwijs	Subsidie energie	€ 7.173,21
0945-00	6497000	22 - Onderwijs	Rentetoelage 't Ballonneke (5/10)	€ 3.000,00
				<b>€ 190.574,53</b>
<b>OVERIGE GEZINSHULP</b>				
0949-00	6490199	23 - Sociaal Huis	Organisatie Buurtrestaurant	€ 45.000,00
0949-00	6490299	23 - Sociaal Huis	Organisatie Buurtwerk	€ 85.000,00
0949-00	6490099	23 - Sociaal Huis	t Klepeltje	€ 10.404,00
				<b>€ 140.404,00</b>
<b>WOONZORG</b>				
0953-00	6492099	23 - Sociaal Huis	toelage APZ Sint Lucia & GMVH ivm tewerkstelling woonzorgbegeleider project "aanklappende zorg"	€ 18.000,00
				<b>€ 18.000,00</b>
<b>OVERIGE VERRICHTINGEN BETREFFENDE OUDEREN</b>				
0959-00	6490099	13 - Financiën	Teruggave onroerende voorheffing	€ 155.000,00
				<b>€ 155.000,00</b>
<b>GEZONDHEIDSPROMOTIE EN ZIEKTEPREVENTIE</b>				
0985-00	6490099	23 - Sociaal Huis	Kind-en Preventie	€ 1.244,24
0985-00	6490099	23 - Sociaal Huis	Rode Kruis Beveren	€ 401,36
0985-00	6490099	23 - Sociaal Huis	Rode Kruis Beveren: extra toelage AA	€ 150,51
0985-00	6490099	23 - Sociaal Huis	Logo Waasland (€ 0,08 per inwoner)	€ 3.897,52
0985-00	6490099	23 - Sociaal Huis	Vlaamse Kruis Beveren	€ 124,42
0985-00	6490099	23 - Sociaal Huis	Vlaamse Kruis Beveren	€ 120,80
0985-00	6490099	23 - Sociaal Huis	Drugpunt Waas - Werkingsbijdrage	€ 10.000,00
0985-00	6492099	23 - Sociaal Huis	Drugpunt Waas - Loonkost Temse	€ 42.681,00
0985-00	6490299	23 - Sociaal Huis	Vzw. Yoen	€ 210,00
0985-00	6490299	61 - Sportdienst	toelage schenking Levensloop Stichting tegen kanker	€ 4.000,00
0985-00	6490099	23 - Sociaal Huis	Zwangerschapscentrum De Kiem (€ 0,25 per inwoner)	€ 12.159,75
<b>ZELFHULPGROEPEN</b>				
0985-00	6490299	23 - Sociaal Huis	Zelfhulpgroep Boks	€ 800,00
0985-00	6490299	23 - Sociaal Huis	Zelfhulpgroep Vriendenkring De Bron	€ 800,00

Beleidsitem	Algemene rekening	Bevoegde dienst	Omschrijving toelage	Budget 2020
0985-00	6490299	23 - Sociaal Huis	Zelfhulpgroep Tarara	€ 800,00
0985-00	6490299	23 - Sociaal Huis	Zelfhulpgroep Parkinsonliga regio Waasland	€ 400,00
0985-00	6490299	23 - Sociaal Huis	Zelfhulpgroep KVG (Groot-)Beveren	€ 800,00
				<b>€ 78.589,61</b>

#### **EERSTELIJNSGEZONDHEIDSZORG**

0986-00	6493000	23 - Sociaal Huis	Huisartsenwachtpost	€ 5.202,00
				<b>€ 5.202,00</b>

#### **BEGRAAFPLAATSEN**

0990-00	6490099	35 - Groendienst	Toelage funerair erfgoed - onderhoud grafzerken	€ 30.000,00
				<b>€ 30.000,00</b>





## LIJST MET OPDRACHTEN EN WERKEN, LEVERINGEN EN DIENSTEN



**LIJST OPDRACHTEN, WERKEN, LEVERINGEN EN DIENSTEN**

Enveloppe	Investerings- project	Omschrijving	Budgettaire entiteit	Beleidsitem	Algemene							
					rekening	Totaal	Bedrag 2020	Bedrag 2021	Bedrag 2022	Bedrag 2023	Bedrag 2024	Bedrag 2025
NR-AC	NR-AC-001	Nieuwbouw Gravenplein: gemeente-OCMW-politie	Gemeente	0119-04	2210007	17.448.957,25	11.448.957,25	6.000.000,00				
NR-AC	NR-AC-002	Nieuwbouw Gravenplein: erelonen	Gemeente	0119-04	2210007	445.424,19	445.424,19					
NR-AC	NR-AC-003	Nieuwbouw Gravenplein: veiligheidscoördinatie	Gemeente	0119-04	2210007	15.000,00	15.000,00					
NR-AC	NR-AC-004	Nieuwbouw Gravenplein: afwerking	Gemeente	0119-04	2210007	400.000,00	400.000,00					
NR-AC	NR-AC-005	Nieuwbouw Gravenplein: ICT politie/gemeente/OCMW	Gemeente	0119-04	2410000	608.224,86	558.224,86	50.000,00				
NR-DIVERS	NR-DIV-001	CC Ter Vesten: automatiseren trekkeninstallatie schouwburg	Gemeente	0701-91	2300000	800.000,00		800.000,00				
NR-DIVERS	NR-DIV-002	Herwaardering Prosperpolder	Gemeente	0190-00	2220007	500.000,00					500.000,00	
NR-DIVERS	NR-DIV-003	Installatie cameratoezicht tramterminal Melsele	Gemeente	0480-00	2289000	100.000,00		100.000,00				
NR-DIVERS	NR-DIV-004	Installatie ANPR-camera's	Gemeente	0480-00	2289000	375.000,00	75.000,00	300.000,00				
NR-DIVERS	NR-DIV-005	Investeringsstoelage ZPW	OCMW	0953-69	6640004	1.976.563,33	476.563,33	300.000,00	300.000,00	300.000,00	300.000,00	300.000,00
NR-DIVERS	NR-DIV-006	Digitalisering van sociale dossiers	OCMW	0900-00	2411000	160.000,00	80.000,00	80.000,00				
NR-DIVERS	NR-DIV-008	Studie camerabewaking	Gemeente	0490-00	2140000	50.000,00	50.000,00					
NR-GEBOUW	NR-GEB-001	Parochiesite Vrasene: ontwerper	Gemeente	0701-00	2210007	30.000,00	30.000,00					
NR-GEBOUW	NR-GEB-002	Fort Liefkenshoek: Herbestemming voormalige cafetaria	Gemeente	0700-99	2210007	150.000,00				150.000,00		
NR-GEBOUW	NR-GEB-003	Fort Liefkenshoek : horecatrefpunt	Gemeente	0700-99	2210007	1.710.250,03	710.250,03	300.000,00	700.000,00			
NR-GEBOUW	NR-GEB-003	Fort Liefkenshoek : horecatrefpunt	Gemeente	0700-99	2210007	32.237,55	32.237,55					
NR-GEBOUW	NR-GEB-004	Kieldrecht OC: masterplan	Gemeente	0701-01	2210007	1.442.829,84	133.260,42	321.000,00	988.569,42			
NR-GEBOUW	NR-GEB-005	Parochiehuis Haasdonk: nieuwbouw	Gemeente	0701-01	2210007	1.660.000,00	210.000,00	670.000,00	650.000,00	130.000,00		
NR-GEBOUW	NR-GEB-006	Kasteel Hof ter Saksen: binneninrichting	Gemeente	0680-88	2210007	1.814.217,50	214.217,50	1.100.000,00	500.000,00			
NR-GEBOUW	NR-GEB-007	CC Ter Vesten : vernieuwing binneninrichting	Gemeente	0701-91	2210100	82.675,31			82.675,31			
NR-GEBOUW	NR-GEB-008	Fort Liefkenshoek: restauratie kruitmagazijn	Gemeente	0700-99	2210100	150.000,00				150.000,00		
NR-GEBOUW	NR-GEB-009	Oranjerie Hof ter Saksen: Renovatie	Gemeente	0680-88	2210100	235.000,00		35.000,00	200.000,00			
NR-GEBOUW	NR-GEB-010	Speelgebouw Floralaan: Renovatie	Gemeente	0752-02	2210100	30.000,00				30.000,00		
NR-GEBOUW	NR-GEB-011	School Kallo : uitbreiding kleuterschool (incl. ontwerper)	Gemeente	0800-74	2210007	778.850,12	528.850,12	250.000,00				
NR-GEBOUW	NR-GEB-012	School Melsele: uitbreiding	Gemeente	0800-71	2210007	6.393.891,31	366.077,81	1.527.813,50	3.000.000,00	1.500.000,00		
NR-GEBOUW	NR-GEB-013	GTI: nieuwbouw (incl. erelonen)	Gemeente	0810-49	2210007	14.668.332,35	3.038.332,35	3.210.000,00	3.210.000,00	3.210.000,00	1.000.000,00	1.000.000,00
NR-GEBOUW	NR-GEB-014	School Kieldrecht: nieuwbouw	Gemeente	0800-77	2210007	1.095.866,13		95.866,13			500.000,00	500.000,00
NR-GEBOUW	NR-GEB-015	Sporthal Beveren: herstellen dak	Gemeente	0742-01	2210100	439.300,00	439.300,00					
NR-GEBOUW	NR-GEB-016	OC Boerenpoort Melsele: herstelling torentje	Gemeente	0701-01	2210100	40.909,07	40.909,07					
NR-GEBOUW	NR-GEB-017	FC Bosdam: bouw kleedkamers	Gemeente	0742-02	2210007	150.000,00				50.000,00	50.000,00	50.000,00
NR-GEBOUW	NR-GEB-018	Polyvalente sporthal: bouw	Gemeente	0742-01	2210007	300.000,00		300.000,00				
NR-GEBOUW	NR-GEB-019	Sportpark Beveren: masterplan (oud zwembad)	Gemeente	0742-01	2210007	1.545.523,50	545.523,50		1.000.000,00			
NR-GEBOUW	NR-GEB-020	Zwembad Kieldrecht: renovatie	Gemeente	0742-03	2210100	450.000,00			50.000,00	400.000,00		
NR-GEBOUW	NR-GEB-021	Voetbal Zakdam: herstellingswerken	Gemeente	0742-02	2210100	135.000,00	135.000,00					
NR-GEBOUW	NR-GEB-022	Voetbal Glazenleeuw: bouw zone	Gemeente	0742-02	2220007	755.000,00	205.000,00		500.000,00			50.000,00
NR-GEBOUW	NR-GEB-023	Sportzone Oud-Arenberg: bouw zone	Gemeente	0742-02	2220007	3.152.501,13	52.501,13	1.100.000,00	2.000.000,00			
NR-GEBOUW	NR-GEB-024	Sportzone Beveren: aanleg parking	Gemeente	0742-02	2220007	500.000,00				50.000,00	450.000,00	
NR-GEBOUW	NR-GEB-025	Werken i.f.v. asbestverwijdering	Gemeente	0119-06	2210100	900.000,00	150.000,00	150.000,00	150.000,00	150.000,00	150.000,00	150.000,00
NR-GEBOUW	NR-GEB-026	Centrumschool: renovatie kleuterafdeling	Gemeente	0800-72	2210100	150.000,00	150.000,00					
NR-GEBOUW	NR-GEB-027	Nieuwbouwproject WZC Sint-Elisabeth	OCMW	0953-00	2211007	5.509.531,30	5.009.531,30	500.000,00				
NR-GEBOUW	NR-GEB-028	Nieuwbouwproject WZC De Linde	OCMW	0953-00	2211007	5.002.188,76	4.902.188,76	100.000,00				
NR-GEBOUW	NR-GEB-029	Nieuwbouwproject Lokaal dienstencentrum Sabot	OCMW	0953-00	2210007	1.034.445,18	434.445,18	600.000,00				
NR-GEBOUW	NR-GEB-030	Nieuwbouwproject Assistentiewoningen Sabot	OCMW	0953-00	2210007	6.400.286,06	1.216.286,06	4.184.000,00	1.000.000,00			
NR-GEBOUW	NR-GEB-031	Nieuwbouwproject Windekind	OCMW	0945-70	2211007	3.850.000,00	50.000,00	800.000,00	1.500.000,00	1.500.000,00		
NR-GEBOUW	NR-GEB-032	Afbraak Oude Notelaar, incl. omgevingsaanleg	OCMW	0050-00	2210000	640.000,00				320.000,00	320.000,00	
NR-GEBOUW	NR-GEB-033	herinrichting lokalen BVL en het realiseren van een	OCMW	0953-00	2211007	75.000,00	75.000,00					
NR-GEBOUW	NR-GEB-034	Nieuwbouwproject WZC Briels	OCMW	0953-00	2211007	98.700,89	98.700,89					
NR-GEBOUW	NR-GEB-035	Herstelling dak De Beuken	OCMW	0953-00	2210007	150.000,00	150.000,00					
NR-GEBOUW	NR-GEB-036	Aanleg buitenterras en pergola aan cafetaria De Beuken	OCMW	0953-00	2289000	120.000,00	120.000,00					
NR-GEBOUW	NR-GEB-037	Tribune Waasland Beveren: brandveiligheid compartimenteren	Gemeente	0742-112	2210100	201.815,98	201.815,98					

Enveloppe	Investerings- project	Omschrijving	Budgettaire entiteit	Beleidsitem	Algemene								
					rekening	Totaal	Bedrag 2020	Bedrag 2021	Bedrag 2022	Bedrag 2023	Bedrag 2024	Bedrag 2025	
NR-GEBOUW	NR-GEB-038	Voetbal Haasdonk: Aanleg terrein	Gemeente	0742-02	2220000	1.880,18	1.880,18						
NR-GEBOUW	NR-GEB-039	Voetbal Beveren: installeren noodstromaggregaat	Gemeente	0742-02	2220100	471.492,25	471.492,25						
NR-GEBOUW	NR-GEB-040	Lindelaanschool: uitbreiding schoolgebouwen	Gemeente	0800-73	2210007	51.570,19	51.570,19						
R-GEBOUW	NR-GEB-041	Atletiek: Saneren kleedkamers en kleedkamers	Gemeente	0742-01	2210100	287.094,77	287.094,77						
NR-GEBOUW	NR-GEB-042	Sporthof Melsele: Plafond + verlichting kleedkamer + andere	Gemeente	0742-01	2210100	37.000,00	37.000,00						
NR-GEBOUW	NR-GEB-043	Kunstacademie: inrichting klassen linkerhoektoren Waasland-	Gemeente	0820-00	2210100	31.950,66	31.950,66						
NR-GEBOUW	NR-GEB-044	Inrichting Texam site o.a. voorpost Brandweer	Gemeente	0410-00	2210100	27.352,66	27.352,66						
NR-GEBOUW	NR-GEB-046	Afbraak tribune Waasland-Beveren	Gemeente	0742-112	2210007	20.000,00	20.000,00						
NR-KERK	NR-KER-001	Kerk Vrasene: herstellen beelden incl. ontwerper	Gemeente	0790-00	6640003	15.730,00	15.730,00						
NR-KERK	NR-KER-002	Kerk Vrasene: vervangen verlichting + LED	Gemeente	0790-00	6640003	18.150,00		18.150,00					
NR-KERK	NR-KER-003	Kerk Vrasene: gevelbehandeling noord- en oostkant	Gemeente	0790-00	6640003	18.150,00		18.150,00					
NR-KERK	NR-KER-004	Kerk Vrasene: sanitair	Gemeente	0790-00	6640003	15.730,00			15.730,00				
NR-KERK	NR-KER-005	Kerk Vrasene: herinrichting sacristie & kleedruimte	Gemeente	0790-00	6640003	12.100,00			12.100,00				
NR-KERK	NR-KER-006	Kerk Vrasene: herinrichting nevenactiviteiten (40%)	Gemeente	0790-00	6640003	143.990,00				96.800,00	47.190,00		
NR-KERK	NR-KER-007	Kerk Doel: herstellen houten buitenschrijnwerk en	Gemeente	0790-00	6640003	26.000,00		26.000,00					
NR-KERK	NR-KER-008	Kerk Doel: renovatie buitenkant kerk	Gemeente	0790-00	6640003	9.000,00				9.000,00			
NR-KERK	NR-KER-009	Kerk Melsele: herstel dak en dakkapellen	Gemeente	0790-00	6640003	60.500,00	60.500,00						
NR-KERK	NR-KER-010	Kerk Melsele: duivenwering kerk en galmgaten	Gemeente	0790-00	6640003	30.000,00		30.000,00					
NR-KERK	NR-KER-011	Kerk Melsele: verstevigen zolder + loopbruggen	Gemeente	0790-00	6640003	30.250,00			30.250,00				
NR-KERK	NR-KER-012	Kerk Prosperpolder: vernieuwen centrale verwarming	Gemeente	0790-00	6640003	38.000,00	38.000,00						
NR-KERK	NR-KER-013	Kerk Haasdonk: herstellen 5 glasramen	Gemeente	0790-00	6640003	30.250,00	30.250,00						
NR-KERK	NR-KER-014	Kerk Haasdonk: automatisering verwarming	Gemeente	0790-00	6640003	19.360,00		19.360,00					
NR-KERK	NR-KER-015	Kerk Haasdonk: stoomreinen buitenmuren	Gemeente	0790-00	6640003	30.250,00			30.250,00				
NR-KERK	NR-KER-016	Kerk Haasdonk: buitenschilderwerken	Gemeente	0790-00	6640003	36.300,00				36.300,00			
NR-KERK	NR-KER-017	Kerk Haasdonk: vernieuwen klokkenwerk	Gemeente	0790-00	6640003	12.100,00					12.100,00		
NR-KERK	NR-KER-018	Kerk Sint Jan Evangelist: behandelen gevels	Gemeente	0790-00	6640003	14.000,00	14.000,00						
NR-KERK	NR-KER-019	Kerk Sint Jan Evangelist: aanleg kiezelpad rond kerk	Gemeente	0790-00	6640003	5.500,00	5.500,00						
NR-KERK	NR-KER-020	Kerk Sint Jan Evangelist: schilderen ramen binnenzijde	Gemeente	0790-00	6640003	14.000,00		14.000,00					
NR-KERK	NR-KER-021	Kerk Sint Jan Evangelist: behandelen houtwerk orgel	Gemeente	0790-00	6640003	10.000,00			10.000,00				
NR-KERK	NR-KER-022	Kerk Sint Jan Evangelist: vervangen stoelen catechesezaal	Gemeente	0790-00	6640003	6.000,00			6.000,00				
NR-KERK	NR-KER-023	Kerk Sint Jan Evangelist: reinigen en heraanleg opritten kerk	Gemeente	0790-00	6640003	21.000,00				21.000,00			
NR-KERK	NR-KER-024	Kerk Sint Jan Evangelist: nazicht dakbedekking kerk	Gemeente	0790-00	6640003	61.406,64	46.406,64						15.000,00
NR-KERK	NR-KER-025	Kerk Verrebroek: genormeerde ladderhaken	Gemeente	0790-00	6640003	30.000,00	30.000,00						
NR-KERK	NR-KER-026	Kerk Verrebroek: behandelen buitenmuren en pilaren tegen	Gemeente	0790-00	6640003	40.000,00		40.000,00					
NR-KERK	NR-KER-027	Kerk Verrebroek: schilderwerken buitenkant	Gemeente	0790-00	6640003	18.000,00			18.000,00				
NR-KERK	NR-KER-028	Kerk Verrebroek: bepleisteringswerken kerk	Gemeente	0790-00	6640003	20.000,00				20.000,00			
NR-KERK	NR-KER-029	Kerk Verrebroek: binnenschilderen kerk & boenen lambrisering	Gemeente	0790-00	6640003	75.000,00					75.000,00		
NR-KERK	NR-KER-030	Kerk Verrebroek: restauratie beeldengroep & altaren	Gemeente	0790-00	6640003	30.000,00							30.000,00
NR-KERK	NR-KER-031	Kerk Sint Martinus: bestrijding klopper	Gemeente	0790-00	6640003	18.150,00	18.150,00						
NR-KERK	NR-KER-032	Kerk Sint Martinus: opmaak beheersplan	Gemeente	0790-00	6640003	21.175,00	21.175,00						
NR-KERK	NR-KER-033	Kerk Sint Martinus: buitenschilderwerken	Gemeente	0790-00	6640003	24.200,00			24.200,00				
NR-KERK	NR-KER-034	Kerk Sint Martinus: ontwerper restauratie binneninrichting	Gemeente	0790-00	6640003	6.100,00				6.100,00			
NR-KERK	NR-KER-035	Kerk Sint Martinus: conservatie obits en ander werk	Gemeente	0790-00	6640003	64.300,00	28.000,00					36.300,00	
NR-KERK	NR-KER-036	Kerk Kieldrecht: vervangen hoofdverlichting LED	Gemeente	0790-00	6640003	15.000,00	15.000,00						
NR-KERK	NR-KER-037	Kerk Kieldrecht: herstellen en boenen lambrisering en	Gemeente	0790-00	6640003	21.500,00		21.500,00					
NR-KERK	NR-KER-038	Kerk Kieldrecht: herstellen voegwerk voorgevel & zijgevels	Gemeente	0790-00	6640003	24.500,00			24.500,00				
NR-KERK	NR-KER-039	Kerk Kallu: vervangen geluidsinstallatie	Gemeente	0790-00	6640003	20.000,00				20.000,00			
NR-KERK	NR-KER-040	Kerk OLV Bijstand: Dakwerken	Gemeente	0790-00	6640003	5.745,40	5.745,40						
NR-KERK	NR-KER-041	Kerk Sint Jan Evangelist: Verlichting	Gemeente	0790-00	6640003	38.256,00	38.256,00						
NR-KERK	NR-KER-042	Kerk Sint Jan Evangelist: Onderhoudswerken	Gemeente	0790-00	6640003	10.086,62	10.086,62						
NR-KERK	NR-KER-043	Kerk Verrebroek: Onderhoudswerken torenkruis	Gemeente	0790-00	6640003	14.000,00	14.000,00						
NR-PATRI	NR-PAT-001	Bufferbekken Spoorweglaan: aankoop grond	Gemeente	0319-00	2200000	50.000,00		50.000,00					

Enveloppe	Investerings- project	Omschrijving	Budgettaire entiteit	Beleidsitem	Algemene									
					rekening	Totaal	Bedrag 2020	Bedrag 2021	Bedrag 2022	Bedrag 2023	Bedrag 2024	Bedrag 2025		
NR-PATRI	NR-PAT-002	Verkaveling Gaverlandstraat: aankoop bouwgronden	Gemeente	0620-00	2200000	264.500,00	264.500,00							
NR-PATRI	NR-PAT-003	Ropstraat Haasdonk: onteigeningen	Gemeente	0200-00	2202000	986.795,71	486.795,71	500.000,00						
NR-PATRI	NR-PAT-004	Rameyenhof: onteigeningen (i.f.v. Ciamberlanidreef)	Gemeente	0200-00	2202000	16.513,08	16.513,08							
NR-PATRI	NR-PAT-005	Fietspad Farnèselaan-Lt Van Eepoel: aankoop gronden	Gemeente	0200-00	2202000	100.000,00		100.000,00						
NR-PATRI	NR-PAT-006	Opslagterrein TDW: aankoop grond	Gemeente	0200-00	2200000	850.000,00		850.000,00						
NR-PATRI	NR-PAT-028	Aankoop sociale woning	OCMW	0930-00	2210000	150.000,00	-		150.000,00					
NR-PATRI	NR-PAT-046	Aankoop gronden overwegen Melsele (Infrabel)	Gemeente	0200-00	2200000	110.000,00	110.000,00							
NR-PATRI	NR-PAT-047	Onteigening waterloop 17	Gemeente	0319-00	2260000	60.000,00	60.000,00							
NR-PATRI	NR-PAT-048	Onteigening wegels Fort Haasdonk	Gemeente	0200-00	2202000	10.000,00	10.000,00							
NR-PATRI	NR-PAT-049	Fietsbrug Kallo: Aankoop gronden	Gemeente	0200-00	2202000	140.000,00	140.000,00							
NR-PATRI	NR-PAT-053	Aankoop gronden Molenstraat Kieldrecht	Gemeente	0050-00	2600000	100.000,00	100.000,00							
NR-PATRI	NR-PAT-055	Aankoop grond Zakdam	Gemeente	0742-02	2200000	95.500,00	95.500,00							
NR-TERREIN	NR-TER-001	Fort Liefkenshoek: aanleg parking	Gemeente	0700-99	2220000	135.705,60	35.705,60	100.000,00						
NR-TERREIN	NR-TER-002	Station Beveren: aanleg parking	Gemeente	0210-00	2220000	190.000,00	190.000,00							
NR-TERREIN	NR-TER-003	Hockey: aanleg terrein	Gemeente	0742-02	2220000	800.000,00		800.000,00						
NR-TERREIN	NR-TER-004	Woonwagenterrein: Inrichting site	Gemeente	0622-00	2220007	103.198,56	103.198,56							
NR-TERREIN	NR-TER-004	Woonwagenterrein: Inrichting site	Gemeente	0622-00	2220007	946.801,44	746.801,44	200.000,00						
NR-TOELAGE	NR-TOE-017	Investeringsstoelag: Verlichting stadion Waasland Beveren	Gemeente	0742-112	6640000	152.712,28	152.712,28							
NR-WEGEN	NR-WEG-001	Aanstellen ontwerpers projecten	Gemeente	0200-00	2140000	988.810,08	88.810,08	200.000,00	200.000,00	200.000,00	200.000,00	100.000,00		
NR-WEGEN	NR-WEG-001	Aanstellen ontwerpers projecten	Gemeente	0200-00	2140000	11.189,92	11.189,92							
NR-WEGEN	NR-WEG-002	Hazaarddam: aanleg project Sabot	Gemeente	0200-00	2210007	200.000,00		200.000,00						
NR-WEGEN	NR-WEG-003	Insteekweg Zandstraat	Gemeente	0200-00	2240000	125.456,50	125.456,50							
NR-WEGEN	NR-WEG-004	Achterontsluitingen	Gemeente	0200-00	2240000	1.024.884,03	1.024.884,03							
NR-WEGEN	NR-WEG-005	Gravenplein Beveren: heraanleg (incl. erelonen)	Gemeente	0200-00	2240000	45.000,00		45.000,00						
NR-WEGEN	NR-WEG-006	Voetpaden, drukriol., overlaging, proj. Polder LvW	Gemeente	0200-00	2240000	2.127.727,50	377.727,50	350.000,00	350.000,00	350.000,00	350.000,00	350.000,00	350.000,00	
NR-WEGEN	NR-WEG-007	N70 (doortocht Melsele): infrastructuurwerken	Gemeente	0200-00	2240007	3.800.737,87	1.158.888,84	1.141.849,03	1.500.000,00					
NR-WEGEN	NR-WEG-008	Oude baan: erelonen	Gemeente	0200-00	2240007	200.000,00	200.000,00							
NR-WEGEN	NR-WEG-009	Fortstraat: erelonen	Gemeente	0200-00	2240007	200.000,00	200.000,00							
NR-WEGEN	NR-WEG-010	Tragel, Molenstraat, Merodestraat: infrastructuurwerken	Gemeente	0200-00	2240007	2.310.000,00	310.000,00	1.000.000,00	1.000.000,00					
NR-WEGEN	NR-WEG-010	Tragel, Molenstraat, Merodestraat: infrastructuurwerken	Gemeente	0200-00	2240100	153.972,19	153.972,19							
NR-WEGEN	NR-WEG-011	Melselestraat-Heirbaan : infrastructuurwerken	Gemeente	0200-00	2240007	2.046.387,15	1.002.637,15	1.043.750,00						
NR-WEGEN	NR-WEG-011	Melselestraat-Heirbaan : infrastructuurwerken	Gemeente	0200-00	2282100	80.026,76	80.026,76							
NR-WEGEN	NR-WEG-012	Ropstraat : wegen-en rioleringswerken	Gemeente	0200-00	2240007	1.548.186,64						1.048.186,64	500.000,00	
NR-WEGEN	NR-WEG-013	Heraanleg Ciamberlanidreef, Ijzerhand,	Gemeente	0200-00	2240007	3.325.782,94	2.825.782,94	500.000,00						
NR-WEGEN	NR-WEG-014	Snoeckstraat : wegen-en rioleringswerken + fietspaden	Gemeente	0200-00	2202000	205.000,00	205.000,00							
NR-WEGEN	NR-WEG-014	Snoeckstraat : wegen-en rioleringswerken + fietspaden	Gemeente	0200-00	2240007	1.800.000,00	1.800.000,00							
NR-WEGEN	NR-WEG-015	Fabriekstraat	Gemeente	0200-00	2240007	1.413.132,76	1.413.132,76							
NR-WEGEN	NR-WEG-016	Spoorweglaan	Gemeente	0200-00	2240100	2.209.500,00	112.500,00					597.000,00	1.500.000,00	
NR-WEGEN	NR-WEG-017	Lt. Van Eepoelstraat	Gemeente	0200-00	2240007	123.000,00	23.000,00						100.000,00	
NR-WEGEN	NR-WEG-018	Kleine Kouterstraat: riool-en wegenwerken (incl. erelonen)	Gemeente	0200-00	2240007	52.200,00						52.200,00		
NR-WEGEN	NR-WEG-019	Ter Gaeverlaan	Gemeente	0200-00	2240100	300.000,00	30.000,00		270.000,00					
NR-WEGEN	NR-WEG-020	Werken i.f.v. waterproblematiek	Gemeente	0319-00	2240007	1.200.000,00	200.000,00	200.000,00	200.000,00	200.000,00	200.000,00	200.000,00	200.000,00	
NR-WEGEN	NR-WEG-021	N450-deel E34 tot kapelwegel: infrastructuurwerken	Gemeente	0200-00	2240007	3.519.836,29	2.519.836,29	1.000.000,00						
NR-WEGEN	NR-WEG-021	N450-deel E34 tot kapelwegel: infrastructuurwerken	Gemeente	0200-00	2240007	38.725,00	38.725,00							
NR-WEGEN	NR-WEG-021	N450-deel E34 tot kapelwegel: infrastructuurwerken	Gemeente	0200-00	2240100	3.256,11	3.256,11							
NR-WEGEN	NR-WEG-022	Fietspad Prosperpolder: aanleg	Gemeente	0200-00	2240007	520.000,00	120.000,00	400.000,00						
NR-WEGEN	NR-WEG-023	Elzestraat-Zillebeek: heraanleg uitkom	Gemeente	0200-00	2220000	13.081,65	1.579,05	11.502,60						
NR-WEGEN	NR-WEG-024	Renovatie voetpaden en woonwijken	Gemeente	0200-00	2240100	799.860,21	174.860,21	125.000,00	125.000,00	125.000,00	125.000,00	125.000,00	125.000,00	
NR-WEGEN	NR-WEG-024	Renovatie voetpaden en woonwijken	Gemeente	0200-00	2241100	478.126,47	478.126,47							
NR-WEGEN	NR-WEG-025	Farneselaan + fietspad Pareinpark: infrastructuurwerken	Gemeente	0200-00	2240107	459.614,03	459.614,03							
NR-WEGEN	NR-WEG-025	Farneselaan + fietspad Pareinpark: infrastructuurwerken	Gemeente	0620-00	2200000	145.591,24	145.591,24							
NR-WEGEN	NR-WEG-026	Aanleg drukriolering F3: infrastructuurwerken	Gemeente	0310-00	2270007	1.846.764,83	1.096.764,83	750.000,00						

Enveloppe	Investerings- project	Omschrijving	Budgettaire entiteit	Beleidsitem	Algemene rekening	Totaal	Bedrag 2020	Bedrag 2021	Bedrag 2022	Bedrag 2023	Bedrag 2024	Bedrag 2025
NR-WEGEN	NR-WEG-027	Openbare LED-verlichting	Gemeente	0200-00	2281100	242.093,42	242.093,42					
NR-WEGEN	NR-WEG-027	Openbare LED-verlichting	Gemeente	0670-00	2281100	900.000,00	150.000,00	150.000,00	150.000,00	150.000,00	150.000,00	150.000,00
NR-WEGEN	NR-WEG-028	Flankerende duurzame maatregelen n.a.v. project	Gemeente	0200-00	2240007	918.778,00	918.778,00					
NR-WEGEN	NR-WEG-029	Pilootproject Wonen Grote Heide	Gemeente	0620-00	2220007	48.315,30	48.315,30					
NR-WEGEN	NR-WEG-030	Dorpsdam Vrasene: infrastructuurwerken	Gemeente	0200-00	2220007	9.508,91	9.508,91					
NR-WEGEN	NR-WEG-031	Leurshoek: infrastructuurwerken	Gemeente	0620-00	2220007	915.415,60	40.415,60	875.000,00				
NR-WEGEN	NR-WEG-032	Verkaveling Snoeckstraat Melsele: infrastructuurwerken	Gemeente	0620-00	2240007	51.365,56	51.365,56					
NR-WEGEN	NR-WEG-033	Congoken: infrastructuurwerken	Gemeente	0620-00	2240007	41.481,98	41.481,98					
NR-WEGEN	NR-WEG-033	Congoken: infrastructuurwerken	Gemeente	0620-00	2240007	23.470,19	23.470,19					
NR-WEGEN	NR-WEG-034	Haegemolen: infrastructuurwerken	Gemeente	0200-00	2240100	64.765,27	64.765,27					
NR-WEGEN	NR-WEG-035	Heraanleg Klapperstraat, Bijlstraat	Gemeente	0200-00	2240100	326.948,21	326.948,21					
NR-WEGEN	NR-WEG-036	Heraanleg Provinciale baan Vrasene	Gemeente	0200-00	2240100	2.250,00	2.250,00					
NR-WEGEN	NR-WEG-037	Aanleg infrastructuur Doorpark	Gemeente	0200-00	2200000	82.000,00	82.000,00					
NR-WEGEN	NR-WEG-038	Heraanleg wegenis Gaverlandwijk	Gemeente	0200-00	2240100	399.816,56	399.816,56					
NR-WEGEN	NR-WEG-039	Verbindingsriool Rijkstraat-Zwaantje	Gemeente	0310-00	2270100	1.152,37	1.152,37					
NR-WEGEN	NR-WEG-040	Heraanleg Burggravenstraat	Gemeente	0200-00	2240007	5.289,40	5.289,40					
NR-WEGEN	NR-WEG-041	Aanleg infrastructuur Steenland Kallo	Gemeente	0200-00	2240007	68.649,70	68.649,70					
NR-WEGEN	NR-WEG-042	Aanleg infrastructuur Kastanjelaan	Gemeente	0200-00	2240007	14.379,25	14.379,25					
NR-WEGEN	NR-WEG-043	Aanleg voetpaden Perzikenlaan-Pauwstraat	Gemeente	0200-00	2240000	199.000,00	199.000,00					
NR-WEGEN	NR-WEG-043	Aanleg voetpaden Perzikenlaan-Pauwstraat	Gemeente	0200-00	2240100	21.493,76	21.493,76					
NR-WEGEN	NR-WEG-044	Fietspad langs spoor fase 3B	Gemeente	0200-00	2240000	390.667,81	390.667,81					
NR-WEGEN	NR-WEG-044	Fietspad langs spoor fase 3B	Gemeente	0200-00	2281000	110.000,00	110.000,00					
NR-WEGEN	NR-WEG-045	LaMa-project: Opstart en infrastructurele ingrepen	Gemeente	0200-00	2240100	3.529,03	3.529,03					
NR-WEGEN	NR-WEG-046	Fietspad Kruibekesteeweg (i.s.m. Kruike)	Gemeente	0200-00	2240100	190.000,00	190.000,00					
NR-WEGEN	NR-WEG-047	Trage verbinding en verlichting Sint-Martinusschool	Gemeente	0200-00	2220000	22.472,58	22.472,58					
R-DIVERS	R-01-001	Aankoop voertuigen	Gemeente	0119-00	2430100	60.000,00	30.000,00			30.000,00		
R-DIVERS	R-01-002	Aankoop divers kantormateriaal (machines)	Gemeente	0110-00	2420000	15.000,00	2.500,00	2.500,00	2.500,00	2.500,00	2.500,00	2.500,00
R-VT	R-02-001	Aankoop schaatsen en toebehoren	Gemeente	0711-58	2301000	33.000,00	5.500,00	5.500,00	5.500,00	5.500,00	5.500,00	5.500,00
R-ICT	R-04-001	ICT: Extra ESX-servers	Gemeente	0119-02	2410000	15.000,00		5.000,00		5.000,00		5.000,00
R-ICT	R-04-002	ICT: Extra storage	Gemeente	0119-02	2410000	25.000,00		5.000,00	5.000,00	5.000,00	5.000,00	5.000,00
R-ICT	R-04-003	ICT: Hardware	Gemeente	0119-02	2410000	238.590,83	123.590,83	25.000,00	20.000,00	25.000,00	20.000,00	25.000,00
R-ICT	R-04-004	Grafische dienst: Aankoop machines en uitrusting	Gemeente	0119-07	2301000	2.250,00			2.250,00			
R-ICT	R-04-005	AC: Telefoniedossier	Gemeente	0119-04	2410000	100.000,00	80.000,00	20.000,00				
R-ICT	R-04-006	ICT: Aankoop smartphones	Gemeente	0119-02	2420000	60.000,00	10.000,00	10.000,00	10.000,00	10.000,00	10.000,00	10.000,00
R-ICT	R-04-007	Bib: Aankoop boekenschuif	Gemeente	0703-120	2301000	3.750,00			3.750,00			
R-ICT	R-04-008	Jeugd: Aankopen ICT-materiaal	Gemeente	0751-00	2410000	1.000,00			500,00			500,00
R-ICT	R-04-009	ICT: Switches	Gemeente	0119-02	2410000	54.103,94	19.103,94	5.000,00	10.000,00	5.000,00	10.000,00	5.000,00
R-ICT	R-04-010	Bib: Randapparatuur ICT	Gemeente	0703-120	2410000	600,00	100,00	100,00	100,00	100,00	100,00	100,00
R-ICT	R-04-011	ICT: Hardware telefonie	Gemeente	0119-02	2420000	30.000,00	20.000,00	10.000,00				
R-ICT	R-04-012	Wifi: Installatie in administratieve gebouwen	Gemeente	0119-00	2410000	75.000,00	12.500,00	12.500,00	12.500,00	12.500,00	12.500,00	12.500,00
R-ICT	R-04-013	GIS-stations GIS-stations	Gemeente	0119-07	2410000	25.000,00			12.500,00			12.500,00
R-ICT	R-04-015	Bib: RFID-antennes	Gemeente	0703-120	2410000	1.200,00	1.200,00					
R-ICT	R-04-016	Bib: Tablets	Gemeente	0703-120	2410000	2.000,00		1.000,00			1.000,00	
R-ICT	R-04-017	Bib: ICT-materiaal	Gemeente	0703-120	2410000	1.800,00		800,00			1.000,00	
R-ICT	R-04-018	Bib Kieldrecht: Betaalautomaat	Gemeente	0703-01	2410000	4.500,00	4.500,00					
R-ICT	R-04-019	Bib: Touchscreens en zoekstations	Gemeente	0703-120	2410000	4.000,00			4.000,00			
R-ICT	R-04-020	Bib PI: ICT-materiaal	Gemeente	0703-128	2410000	1.000,00		1.000,00				
R-ICT	R-04-024	Fort Liefkenshoek: Belevingstechnieken ICT	Gemeente	0700-99	2410000	40.000,00		35.000,00				5.000,00
R-ICT	R-04-025	ICT: Uitrol UIT-pas	Gemeente	0520-00	2410000	47.500,00	12.500,00	10.000,00	10.000,00	5.000,00	5.000,00	5.000,00
R-ICT	R-04-029	Uitbouw/vernieuwen switchen en computerpark OCMW	OCMW	0119-02	2410000	5.000,00	5.000,00					
R-ICT	R-04-030	AC: inrichting datacenter	Gemeente	0119-02	2410000	6.016,12	6.016,12					
R-ICT	R-04-031	BZ: invoeren biometrie	Gemeente	0119-02	2411000	75.000,00	75.000,00					

Enveloppe	Investerings- project	Omschrijving	Budgettaire		Algemene								
			entiteit	Beleidsitem	rekening	Totaal	Bedrag 2020	Bedrag 2021	Bedrag 2022	Bedrag 2023	Bedrag 2024	Bedrag 2025	
R-OMGEV	R-05-001	Prosperpolder: Gemeentelijk RUP	Gemeente	0610-00	2140000	6.063,03	6.063,03						
R-OMGEV	R-05-001	Prosperpolder: Gemeentelijk RUP	Gemeente	0720-00	2140000	20.000,00	20.000,00						
R-OMGEV	R-05-002	Prosperpolder: Masterplan Prosperhoeve	Gemeente	0720-00	2140000	7.468,28	7.468,28						
R-OMGEV	R-05-003	Ouden Doel: Gemeentelijk RUP	Gemeente	0610-00	2140000	9.670,22	9.670,22						
R-OMGEV	R-05-003	Ouden Doel: Gemeentelijk RUP	Gemeente	0720-00	2140000	2.141,70	2.141,70						
R-OMGEV	R-05-004	Doel: Doctoraat bouwhistorisch erfgoed Doel	Gemeente	0720-00	2140000	55.575,00	37.050,00	18.525,00					
R-DIVERS	R-07-001	Schoonmaak: Aankoop machines en uitrusting	Gemeente	0119-00	2301000	59.150,00	9.150,00	10.000,00	10.000,00	10.000,00	10.000,00	10.000,00	
R-DIVERS	R-07-002	Schoonmaak: Machines en uitrusting	Gemeente	0119-05	2300000	39.000,00		5.000,00	8.500,00	8.500,00	8.500,00	8.500,00	
R-DIVERS	R-07-002	Schoonmaak: Machines en uitrusting	Gemeente	0119-05	2301000	4.283,10	4.283,10						
R-DIVERS	R-07-002	Schoonmaak: Machines en uitrusting	Gemeente	0742-01	2300000	800,00	800,00						
R-DIVERS	R-07-003	Gbs Melsele: Schrobzuigautomaat	Gemeente	0800-71	2300000	3.000,00	3.000,00						
R-DIVERS	R-07-004	Centrumschool: Schrobzuigautomaat	Gemeente	0800-72	2300000	3.850,00	3.850,00						
R-DIVERS	R-07-005	Sporthall Verrebroek: Schrobzuigautomaat	Gemeente	0742-01	2300000	3.000,00	3.000,00						
R-DIVERS	R-07-006	Sporthall Melsele: Schrobzuigautomaat	Gemeente	0742-01	2300000	10.000,00		10.000,00					
R-DIVERS	R-07-007	Gbs Vrasene: Schrobzuigautomaat	Gemeente	0742-01	2300000	3.000,00		3.000,00					
R-DIVERS	R-07-008	Schoonmaak: Waterzuigers	Gemeente	0119-05	2300000	500,00	500,00						
R-DIVERS	R-07-009	GTI: Schrobzuigautomaat	Gemeente	0810-49	2300000	3.000,00	3.000,00						
R-DIVERS	R-07-010	Schoonmaak: Kleine schrobzuigautomaten	Gemeente	0742-01	2300000	24.000,00	4.000,00	4.000,00	4.000,00	4.000,00	4.000,00	4.000,00	
R-DIVERS	R-07-011	Schoonmaak: Hogedrukreinigers	Gemeente	0119-05	2300000	1.000,00	1.000,00						
R-DIVERS	R-07-012	AC: Schrobzuigautomaat	Gemeente	0119-04	2300000	10.000,00	10.000,00						
R-DIVERS	R-07-013	AC: Stofzuigers	Gemeente	0119-04	2300000	5.000,00	5.000,00						
R-DIVERS	R-07-014	AC: Tapijtreinigers	Gemeente	0119-05	2300000	5.000,00	5.000,00						
R-DIVERS	R-07-015	AC: Werkwagens	Gemeente	0119-04	2301000	2.000,00	2.000,00						
R-WOONZORG	R-12-001	Renovatie patrimonium woonzorg	OCMW	0953-69	2211107	180.000,00	30.000,00	30.000,00	30.000,00	30.000,00	30.000,00	30.000,00	
R-WOONZORG	R-12-002	Infokanaal en digitale televisie in kamers WZC	OCMW	0119-02	2300000	20.000,00	20.000,00						
R-DIVERS	R-13-001	Volstorting deelneming Waasse Landmaatschappij	Gemeente	0620-00	2811000	1.100,00	350,00	150,00	150,00	150,00	150,00	150,00	
R-DIVERS	R-13-001	Volstorting deelneming Waasse Landmaatschappij	Gemeente	0620-00	2811000	-200,00	-200,00						
R-DIVERS	R-13-002	Volstorting deelneming De Lijn	Gemeente	0210-00	2841000	600,00	100,00	100,00	100,00	100,00	100,00	100,00	
R-DIVERS	R-21-001	Permanenties: aankoop kluis	Gemeente	0130-00	2401000	4.000,00	4.000,00						
R-SCHOLEN	R-22-001	Scholengemeenschap: Meubilair	Gemeente	0800-00	2401000	33.633,78	33.633,78						
R-SCHOLEN	R-22-001	Scholengemeenschap: Meubilair	Gemeente	0800-02	2401000	240.000,00	40.000,00	40.000,00	40.000,00	40.000,00	40.000,00	40.000,00	
R-SCHOLEN	R-22-002	Scholengemeenschap: Materialen	Gemeente	0800-00	2300000	35.770,96	35.770,96						
R-SCHOLEN	R-22-002	Scholengemeenschap: Materialen	Gemeente	0800-02	2301000	390.000,00	65.000,00	65.000,00	65.000,00	65.000,00	65.000,00	65.000,00	
R-SCHOLEN	R-22-002	Scholengemeenschap: Materialen	Gemeente	0800-72	2300000	1.074,60	1.074,60						
R-SCHOLEN	R-22-002	Scholengemeenschap: Materialen	Gemeente	0800-77	2300000	4.600,00	4.600,00						
R-SCHOLEN	R-22-003	Scholengemeenschap: Onderhoud gebouwen	Gemeente	0800-02	2210100	420.000,00	70.000,00	70.000,00	70.000,00	70.000,00	70.000,00	70.000,00	
R-SCHOLEN	R-22-003	Scholengemeenschap: Onderhoud gebouwen	Gemeente	0800-75	2210100	15.000,00	15.000,00						
R-SCHOLEN	R-22-003	Scholengemeenschap: Onderhoud gebouwen	Gemeente	0800-77	2210100	9.721,25	9.721,25						
R-SCHOLEN	R-22-004	Scholengemeenschap: ICT-materiaal	Gemeente	0800-00	2410000	2.160,40	2.160,40						
R-SCHOLEN	R-22-004	Scholengemeenschap: ICT-materiaal	Gemeente	0800-02	2410000	390.000,00	65.000,00	65.000,00	65.000,00	65.000,00	65.000,00	65.000,00	
R-SCHOLEN	R-22-005	Scholengemeenschap: Plaatsen speeltuigen en afsluitingen	Gemeente	0800-02	2289000	360.000,00	60.000,00	60.000,00	60.000,00	60.000,00	60.000,00	60.000,00	
R-SCHOLEN	R-22-005	Scholengemeenschap: Plaatsen speeltuigen en afsluitingen	Gemeente	0800-77	2289000	30.000,00	30.000,00						
R-SCHOLEN	R-22-006	Scholen: Werken speelplaatsen	Gemeente	0800-73	2289000	20.256,45	20.256,45						
R-SCHOLEN	R-22-007	Scholen: Onderhoud en werken omgevingsaanleg	Gemeente	0800-73	2289000	9.954,16	9.954,16						
R-GEBOUW	R-22-008	Aankoop klascontainers	Gemeente	0800-75	2210100	81.000,00	81.000,00						
R-WEGEN	R-23-001	Aankoop handicar	Gemeente	0911-00	2430200	180.000,00	60.000,00		60.000,00		60.000,00		
R-SOCIAAL	R-23-002	LOI renovaties	OCMW	0903-00	2210107	60.000,00	10.000,00	10.000,00	10.000,00	10.000,00	10.000,00	10.000,00	
R-SOCIAAL	R-23-003	Renovatie patrimonium sociale huisvesting	OCMW	0930-00	2210107	60.000,00	10.000,00	10.000,00	10.000,00	10.000,00	10.000,00	10.000,00	
R-SOCIAAL	R-23-004	Renovatie woningen Bijlstraat	OCMW	0930-00	2210107	8.000,00	8.000,00						
R-SOCIAAL	R-23-005	Meubilair LOI	OCMW	0903-00	2401000	60.000,00	10.000,00	10.000,00	10.000,00	10.000,00	10.000,00	10.000,00	
R-VT	R-24-001	Aanleg ruiterspaden (Leaderproject)	Gemeente	0522-00	2220000	50.000,00	25.000,00	25.000,00					
R-VT	R-24-002	Studie fietsroute erfgoed	Gemeente	0520-00	2140000	30.000,00	30.000,00						

Enveloppe	Investerings- project	Omschrijving	Budgettaire entiteit	Beleidsitem	Algemene rekening	Totaal	Bedrag 2020	Bedrag 2021	Bedrag 2022	Bedrag 2023	Bedrag 2024	Bedrag 2025
R-DIVERS	R-26-001	Aankoop erfgoed	Gemeente	0739-00	2750000	30.000,00	5.000,00	5.000,00	5.000,00	5.000,00	5.000,00	5.000,00
R-DIVERS	R-26-002	Kunstpatrimonium: Restauratie Piet Staut	Gemeente	0739-00	2750000	5.000,00	5.000,00					
R-DIVERS	R-26-003	Kunstpatrimonium: Restauratie Honorons la terre van A.	Gemeente	0739-00	2700000	12.500,00		12.500,00				
R-DIVERS	R-26-004	Archief: Depotladders op wielen	Gemeente	0113-00	2301000	4.000,00	4.000,00					
R-DIVERS	R-26-005	Archief: Archiefkarren	Gemeente	0113-00	2301000	2.000,00	2.000,00					
R-DIVERS	R-26-006	Archief: Digitalisering	Gemeente	0113-00	2411000	10.000,00	10.000,00					
R-DIVERS	R-26-007	Kunstpatrimonium: Inrichting depot Hof ter Welle	Gemeente	0700-63	2210100	2.213,75	2.213,75					
R-DIVERS	R-26-008	Kunstpatrimonium: Restauratie Het Laatste Oordeel Cortewalle	Gemeente	0739-00	2750000	10.000,00	10.000,00					
R-DIVERS	R-26-009	Digitale museale inrichting Hof ter Welle	Gemeente	0700-63	2410000	3.580,00	3.580,00					
R-WIKI	R-27-001	Werken containers Windekind	OCMW	0945-70	2211100	8.500,00	8.500,00					
R-WIKI	R-27-002	Instand houden infrastructuur Windekind	OCMW	0945-70	2211100	30.000,00	10.000,00	10.000,00	10.000,00			
R-WIKI	R-27-003	Vervanging babyrelaxen en stoeltjes	OCMW	0945-70	2402000	18.000,00	3.000,00	3.000,00	3.000,00	3.000,00	3.000,00	3.000,00
R-WIKI	R-27-004	Vervanging kinderbedjes	OCMW	0945-70	2402000	15.000,00	9.000,00	3.000,00	3.000,00			
R-WIKI	R-27-005	Vervanging elektrisch toestel	OCMW	0945-70	2300000	8.000,00	8.000,00					
R-WIKI	R-27-006	Heraanleg grasplein in speelzones en inrichting tuin Windekind	OCMW	0945-70	2289000	6.500,00	6.500,00					
R-WEGEN	R-30-001	Structureel onderhoud aan waterlopen	Gemeente	0310-00	2260000	540.000,00	90.000,00	90.000,00	90.000,00	90.000,00	90.000,00	90.000,00
R-WEGEN	R-30-002	Aansluiten pompen drukriolering op elektriciteitsnet	Gemeente	0310-00	2270000	60.000,00	10.000,00	10.000,00	10.000,00	10.000,00	10.000,00	10.000,00
R-WEGEN	R-30-003	Buitengewoon herstel riolering	Gemeente	0310-00	2270000	90.000,00	15.000,00	15.000,00	15.000,00	15.000,00	15.000,00	15.000,00
R-WEGEN	R-31-001	Aankoop gronden rooilijnen	Gemeente	0200-00	2202000	298.920,93	48.920,93	50.000,00	50.000,00	50.000,00	50.000,00	50.000,00
R-OMGEV	R-32-001	GEM. RUP Hof Ter Saksen	Gemeente	0600-00	2140000	20.000,00					8.000,00	12.000,00
R-OMGEV	R-32-002	GEM. RUP Oude Baan	Gemeente	0600-00	2140000	30.000,00			12.000,00	18.000,00		
R-OMGEV	R-32-003	GEM. RUP tot wijziging van het BPA Kloosterwijk (i.f.v. 4de	Gemeente	0600-00	2140000	20.000,00	8.000,00	12.000,00				
R-OMGEV	R-32-004	GEM. RUP Garage De Keulenaer / GEM. RUP Parkgebied	Gemeente	0600-00	2140000	20.000,00	8.000,00	12.000,00				
R-OMGEV	R-32-005	GEM. RUP Hotel Beveren	Gemeente	0600-00	2140000	20.000,00		8.000,00	12.000,00			
R-OMGEV	R-32-006	GEM. RUP tot herziening van het BPA Alfons Van	Gemeente	0600-00	2140000	91.000,00	52.926,50		32.000,00	6.073,50		
R-OMGEV	R-32-007	GEM. RUP Viergemeet 20	Gemeente	0600-00	2140000	21.789,08	8.715,63	13.073,45				
R-OMGEV	R-32-008	GEM. RUP tot wijziging van het BPA Zandstraat/Donkviijver	Gemeente	0600-00	2140000	32.237,43	12.894,97	19.342,46				
R-OMGEV	R-32-009	GEM. RUP Vrasene-dorp	Gemeente	0600-00	2140000	31.487,23	12.594,89	18.892,34				
R-OMGEV	R-32-010	GEM. RUP Stoop Projects / Alcea-Vijverweelde	Gemeente	0600-00	2140000	6.075,80	6.075,80					
R-OMGEV	R-32-011	GEM. RUP tot herz. BPA Kleine Kromstr.+GEM. RUP. gedeelt.	Gemeente	0600-00	2140000	13.884,75	13.884,75					
R-OMGEV	R-32-012	GEM. RUP tot herziening van het BPA Begraafplaats	Gemeente	0600-00	2140000	15.386,36	13.576,20	1.810,16				
R-OMGEV	R-32-013	GEM. RUP tot wijziging Koppelingsgebieden Verrebroek-	Gemeente	0600-00	2140000	27.108,84	16.265,30	10.843,54				
R-OMGEV	R-32-014	GEM. RUP tot wijziging en uitbreiding van het BPA	Gemeente	0600-00	2140000	24.122,56	14.473,54	9.649,02				
R-OMGEV	R-32-015	GEM. RUP RUP-Fragmenten (Kieldrecht) (ex-RUP Poldervinken)	Gemeente	0600-00	2140000	25.798,41	25.798,41					
R-OMGEV	R-32-016	GEM. RUP Ropstraat	Gemeente	0600-00	2140000	8.084,41	8.084,41					
R-OMGEV	R-32-017	RUP Meergezinswoningen	Gemeente	0600-00	2140000	10.000,00	10.000,00					
R-OMGEV	R-32-018	Herziening Woonbehoeftestudie (beleidsplan)	Gemeente	0600-00	2140000	10.000,00	10.000,00					
R-OMGEV	R-32-019	Beeldkwaliteitsplan	Gemeente	0600-00	2140000	10.000,00	10.000,00					
R-OMGEV	R-32-020	GEM. RUP Zonevriendelijke bedrijven	Gemeente	0600-00	2140000	10.136,78	10.136,78					
R-OMGEV	R-32-021	Aanstellen ontwerpers RUP's	Gemeente	0600-00	2140000	100.362,06	100.362,06					
R-DIVERS	R-33-001	Aankoop meubilair gemeente	Gemeente	0119-00	2401000	157.800,00	26.300,00	26.300,00	26.300,00	26.300,00	26.300,00	26.300,00
R-DIVERS	R-33-002	Aankoop divers materiaal voor administratieve diensten	Gemeente	0119-00	2301000	22.200,00	3.700,00	3.700,00	3.700,00	3.700,00	3.700,00	3.700,00
R-GROEN	R-34-001	GBS Kallo, Chiro: groenplan (=Verharding chiro + busdraaioplek	Gemeente	0752-00	2220000	185.000,00	185.000,00					
R-GROEN	R-34-002	Boscomplex De Ster: Bebossen percelen	Gemeente	0680-00	2220000	5.000,00	3.000,00	2.000,00				
R-GROEN	R-34-003	Parken: Buitenmeubilair	Gemeente	0680-00	2401000	3.000,00		3.000,00				
R-GROEN	R-34-003	Parken: Buitenmeubilair	Gemeente	0680-88	2401000	9.500,00	9.500,00					
R-GROEN	R-34-004	Fort Haasdonk: Oeverversteving + inrichting	Gemeente	0680-00	2260000	25.000,00	25.000,00					
R-GROEN	R-34-004	Fort Haasdonk: Oeverversteving + inrichting	Gemeente	0680-88	2220000	381,39	381,39					
R-GROEN	R-34-005	Ebeslaan: Aanleg trage weg	Gemeente	0200-00	2240000	25.000,00			25.000,00			
R-GROEN	R-34-005	Ebeslaan: Aanleg trage weg	Gemeente	0680-88	2240100	3.000,00	3.000,00					
R-GROEN	R-34-006	Molenbeekpark Melsele: Aanleg landschapspark	Gemeente	0680-00	2220000	22.000,00	22.000,00					
R-GROEN	R-34-007	Hof ter Saksen: Heraanleg betegeling binnenkoer	Gemeente	0680-88	2220100	10.000,00	10.000,00					

Enveloppe	Investerings- project	Omschrijving	Budgettaire entiteit	Beleidsitem	Algemene								
					rekening	Totaal	Bedrag 2020	Bedrag 2021	Bedrag 2022	Bedrag 2023	Bedrag 2024	Bedrag 2025	
R-GROEN	R-34-008	Hof ter Saksen: Restauratie ijzeren brug	Gemeente	0680-88	2220100	15.000,00			15.000,00				
R-GROEN	R-34-009	Vingerlingenpad tot fietspad: Renovatie	Gemeente	0200-00	2240100	40.000,00					40.000,00		
R-GROEN	R-34-010	Hondenlosloopzone Verrebroek	Gemeente	0680-00	2220000	20.000,00				20.000,00			
R-GROEN	R-34-011	Edmond Meertdreef: Uitvoering groeiplaatsverbeteringsplan	Gemeente	0200-00	2220000	20.000,00			20.000,00				
R-GROEN	R-34-012	Hof ter Saksen: Traject andersvaliden	Gemeente	0680-88	2240100	10.000,00				10.000,00			
R-GROEN	R-34-013	Hoge Landen Kallo: Renovatie pad (Fabriekstraat-Bazeput)	Gemeente	0200-00	2240100	20.000,00					20.000,00		
R-GROEN	R-34-015	Hof ter Saksen: Restauratie reuzenbijkorf	Gemeente	0680-88	2220100	3.250,79	3.250,79						
R-GROEN	R-35-001	Sportterreinen: Afsluitingen, ballenvangers, infrastructuur	Gemeente	0742-02	2289000	180.000,00	30.000,00	30.000,00	30.000,00	30.000,00	30.000,00	30.000,00	30.000,00
R-GROEN	R-35-002	Sportzone Verrebroek: Renovatiewerken	Gemeente	0742-02	2210100	17.863,72	17.863,72						
R-GROEN	R-35-002	Sportzone Verrebroek: Renovatiewerken	Gemeente	0742-02	2220100	25.000,00	25.000,00						
R-GROEN	R-35-003	Multisportterrein Melsele: Renovatie	Gemeente	0742-02	2220100	26.000,00	26.000,00						
R-GROEN	R-35-004	Sportzones: Beregeningsputten	Gemeente	0742-02	2289000	105.000,00	80.000,00	25.000,00					
R-GROEN	R-35-005	Sportterreinen: Aankoop diverse kleine machines	Gemeente	0742-02	2300000	19.200,00	3.200,00	3.200,00	3.200,00	3.200,00	3.200,00	3.200,00	3.200,00
R-GROEN	R-35-006	Petanquebanen De Beuken: Aanleg	Gemeente	0959-00	2220000	10.000,00	10.000,00						
R-GROEN	R-35-007	Voetbal Vrasene: Berging doelen	Gemeente	0742-02	2210000	17.000,00	17.000,00						
R-GROEN	R-35-008	Sportzone Melsele: Vervangen wip	Gemeente	0742-02	2210100	10.000,00	10.000,00						
R-GROEN	R-35-008	Sportzone Melsele: Vervangen wip	Gemeente	0742-02	2220100	35.000,00	35.000,00						
R-GROEN	R-35-009	Beplanting diverse wijken	Gemeente	0200-00	2220000	310.728,89	60.728,89	50.000,00	50.000,00	50.000,00	50.000,00	50.000,00	50.000,00
R-GROEN	R-35-010	Groendienst: Aankoop diverse machines	Gemeente	0680-00	2300000	81.000,00	13.500,00	13.500,00	13.500,00	13.500,00	13.500,00	13.500,00	13.500,00
R-GROEN	R-35-011	Kinderopvang: Plaatsen speeltuigen, afsluitingen, ...	Gemeente	0945-00	2220100	6.000,00	1.000,00	1.000,00	1.000,00	1.000,00	1.000,00	1.000,00	1.000,00
R-GROEN	R-35-012	Begraafplaatsen: aanleg en renovatie urnevelden, columbaria,	Gemeente	0990-00	2289000	124.997,98	24.997,98	20.000,00	20.000,00	20.000,00	20.000,00	20.000,00	20.000,00
R-GROEN	R-35-013	Begraafplaatsen: aankoop buitenmeubilair	Gemeente	0990-00	2289000	9.400,00	1.700,00	1.700,00	1.500,00	1.500,00	1.500,00	1.500,00	1.500,00
R-GROEN	R-35-014	Begraafplaatsen: aankoop machines	Gemeente	0990-00	2300000	15.000,00	2.500,00	2.500,00	2.500,00	2.500,00	2.500,00	2.500,00	2.500,00
R-GROEN	R-35-015	Groendienst: aankoop tractor	Gemeente	0680-00	2430200	115.000,00		45.000,00	35.000,00	35.000,00			
R-GROEN	R-35-016	Groendienst: groenaanleg verkavelingen en plantsoenen	Gemeente	0680-00	2220000	150.000,00	50.000,00	20.000,00	20.000,00	20.000,00	20.000,00	20.000,00	20.000,00
R-GROEN	R-35-017	Funerair arfgoed: instandhoudingswerken	Gemeente	0990-00	2700000	210.000,00	35.000,00	35.000,00	35.000,00	35.000,00	35.000,00	35.000,00	35.000,00
R-GROEN	R-35-018	Groendienst: rooien en aankopen bomen	Gemeente	0200-00	2220000	60.000,00	10.000,00	10.000,00	10.000,00	10.000,00	10.000,00	10.000,00	10.000,00
R-GROEN	R-35-018	Groendienst: rooien en aankopen bomen	Gemeente	0680-00	2289000	61.431,00	11.431,00	10.000,00	10.000,00	10.000,00	10.000,00	10.000,00	10.000,00
R-GROEN	R-35-020	Groendienst: aanleg en inrichting trage wegen	Gemeente	0680-00	2240100	270.051,18	70.051,18	40.000,00	40.000,00	40.000,00	40.000,00	40.000,00	40.000,00
R-GROEN	R-35-021	Groendienst: aankoop zware machines	Gemeente	0680-00	2300000	70.000,00		40.000,00					30.000,00
R-GROEN	R-35-022	Sportterreinen: aankoop zware machines	Gemeente	0742-02	2300000	81.125,00	25.125,00	56.000,00					
R-GROEN	R-35-023	Begraafplaatsen: aankoop zware machines	Gemeente	0990-00	2300000	30.000,00	30.000,00						
R-GROEN	R-35-024	Groendienst: Aankoop aanhangwagens, e.d.	Gemeente	0680-00	2430100	31.000,00	23.000,00		8.000,00				
R-GROEN	R-35-025	Groendienst: Aankoop diverse kleine machines	Gemeente	0680-88	2449000	23.744,95	23.744,95						
R-GROEN	R-35-026	Groendienst: Aankoop extra fonteinen/beluchters	Gemeente	0680-00	2300000	105,25	105,25						
R-GROEN	R-35-026	Groendienst: Aankoop extra fonteinen/beluchters	Gemeente	0700-63	2289000	5.854,83	5.854,83						
R-GROEN	R-35-027	Hof ter Welle: Herinrichting voortuin	Gemeente	0700-63	2289000	178,24	178,24						
R-OMGEV	R-35-028	Cortewalle: Vervanging oeverbeschoeiing	Gemeente	0680-00	2260000	65.000,00	65.000,00						
R-GEBOUW	R-36-001	Afbraak woningen	Gemeente	0119-00	2210100	250.000,00	250.000,00						
R-GEBOUW	R-36-001	Afbraak woningen	Gemeente	0200-00	2210000	227.686,53	227.686,53						
R-GEBOUW	R-36-002	TDG: Aankoop materieel	Gemeente	0119-06	2301000	4.000,00	4.000,00						
R-GEBOUW	R-36-003	Sporthal Verrebroek: Plaatsen webserver stookplaats	Gemeente	0742-01	2210100	4.500,00	4.500,00						
R-GEBOUW	R-36-003	Sporthal Verrebroek: Plaatsen webserver stookplaats	Gemeente	0742-01	2210100	2.000,00	2.000,00						
R-GEBOUW	R-36-004	JC Prosperpolder: Saneren dakgoot	Gemeente	0522-00	2210100	30.000,00	30.000,00						
R-GEBOUW	R-36-005	BKO Verrebroek: Aanpassen putten en afwatering	Gemeente	0945-00	2210100	10.000,00	10.000,00						
R-GEBOUW	R-36-007	JH Togenblik: Zonnepanelen instuif	Gemeente	0752-01	2210100	30.000,00	30.000,00						
R-GEBOUW	R-36-008	Cortewalle: Schilderen ramen binnenplaats	Gemeente	0701-91	2210100	30.000,00	30.000,00						
R-GEBOUW	R-36-009	Begraafplaats Vrasene: Saneren hekwerk	Gemeente	0990-00	2289000	25.000,00	25.000,00						
R-GEBOUW	R-36-010	Openbare toiletten: Aanpassen toiletten	Gemeente	0119-00	2210100	10.000,00	10.000,00						
R-GEBOUW	R-36-010	Openbare toiletten: Aanpassen toiletten	Gemeente	0119-06	2210100	10.000,00	10.000,00						
R-GEBOUW	R-36-011	Erfgoed en monumenten: Instandhoudingswerken	Gemeente	0720-00	2700000	6.500,00	6.500,00						
R-GEBOUW	R-36-011	Erfgoed en monumenten: Instandhoudingswerken	Gemeente	0720-00	2700000	6.500,00	6.500,00						

Enveloppe	Investerings- project	Omschrijving	Budgettaire entiteit	Beleidsitem	Algemene rekening	Totaal	Bedrag 2020	Bedrag 2021	Bedrag 2022	Bedrag 2023	Bedrag 2024	Bedrag 2025
R-GEBOUW	R-36-012	Diverse locaties: Saneringswerken risicoanalyses	Gemeente	0119-00	2210100	10.000,00	10.000,00					
R-GEBOUW	R-36-013	Begraafplaats Kieldrecht: Saneren dodenhuisje	Gemeente	0990-00	2289000	25.000,00	25.000,00					
R-GEBOUW	R-36-014	Ter Vesten: Bijplaatsen put septiek	Gemeente	0701-91	2210100	5.000,00	5.000,00					
R-GEBOUW	R-36-015	School Vrasene: Keuken	Gemeente	0800-75	2210100	15.000,00	15.000,00					
R-GEBOUW	R-36-016	GTI / TDG: Afkoppeling afzuiging GTI en nieuwe plaatsen bij TDG	Gemeente	0810-49	2210100	22.000,00	22.000,00					
R-GEBOUW	R-36-017	Centrumschool: Stormhaken pannendak	Gemeente	0800-72	2210100	15.000,00	15.000,00					
R-GEBOUW	R-36-018	Uitvoeren energiebesparende maatregelen	Gemeente	0119-06	2210100	600.000,00	100.000,00	100.000,00	100.000,00	100.000,00	100.000,00	100.000,00
R-GEBOUW	R-36-018	Uitvoeren energiebesparende maatregelen	Gemeente	0119-06	2301000	13.723,33	13.723,33					
R-GEBOUW	R-36-019	Fort Liefkenshoek: Restauratie uitkijktoren	Gemeente	0700-99	2700000	14.573,69	14.573,69					
R-GEBOUW	R-36-020	OC - Schoolhuis Kallo: Bekabeling	Gemeente	0701-00	2210100	334,50	334,50					
R-GEBOUW	R-36-021	Vervangen lampen terreinverlichting	Gemeente	0742-02	2220100	26.238,06	26.238,06					
R-GEBOUW	R-36-022	JC Prosperpolder: verlichting luifel en elektrische berging	Gemeente	0522-00	2210100	3.644,52	3.644,52					
R-GEBOUW	R-36-023	OC Boerenpoort: Inrichten lokalen	Gemeente	0701-01	2210100	21.886,87	21.886,87					
R-GEBOUW	R-36-024	GBS Haasdonk: Warmtepomp directielokaal	Gemeente	0800-76	2210100	2.815,97	2.815,97					
R-GEBOUW	R-36-026	Hof ter Welle: verbeteringswerken	Gemeente	0700-63	2210100	5.655,85	5.655,85					
R-GEBOUW	R-36-027	Openbare verlichting Gravenplein	Gemeente	0670-00	2220007	80.000,00	80.000,00					
R-GEBOUW	R-36-028	Verhuis diensten deelgemeenten	Gemeente	0119-00	2210000	160.000,00	160.000,00					
R-GEBOUW	R-37-001	Aankoop AED's	Gemeente	0115-00	2301000	1.272,56	1.272,56					
R-GEBOUW	R-37-001	Aankoop AED's	Gemeente	0490-00	2301000	19.200,00	3.200,00	3.200,00	3.200,00	3.200,00	3.200,00	3.200,00
R-WEGEN	R-38-001	Uitvoering huisontwerpen	Gemeente	0200-00	2240007	1.680.000,00	140.000,00	170.000,00	300.000,00	300.000,00	360.000,00	410.000,00
R-WEGEN	R-38-002	Aankoop voertuigen	Gemeente	0200-00	2430100	1.281.679,04	376.679,04	275.000,00	200.000,00	180.000,00	150.000,00	100.000,00
R-WEGEN	R-38-003	Aanleg glasvezel	Gemeente	0119-02	2282000	782.012,51	282.012,51	150.000,00	100.000,00	100.000,00	75.000,00	75.000,00
R-WEGEN	R-38-004	Verkeerskundige werken	Gemeente	0200-00	2240100	745.000,00	120.000,00	125.000,00	125.000,00	125.000,00	125.000,00	125.000,00
R-WEGEN	R-38-005	Betonherstellingen	Gemeente	0200-00	2240100	540.000,00	90.000,00	90.000,00	90.000,00	90.000,00	90.000,00	90.000,00
R-WEGEN	R-38-006	Kleine aanpassingen of uitbreidingen OV	Gemeente	0670-00	2281000	450.000,00	75.000,00	75.000,00	75.000,00	75.000,00	75.000,00	75.000,00
R-WEGEN	R-38-006	Kleine aanpassingen of uitbreidingen OV	Gemeente	0670-00	2281100	52.215,90	52.215,90					
R-WEGEN	R-38-007	Verplaatsen nutsleidingen n.a.v. wegenwerken	Gemeente	0200-00	2282000	300.000,00	50.000,00	50.000,00	50.000,00	50.000,00	50.000,00	50.000,00
R-WEGEN	R-38-007	Verplaatsen nutsleidingen n.a.v. wegenwerken	Gemeente	0200-00	2282100	18.635,90	18.635,90					
R-WEGEN	R-38-008	Huisontwerper kleine ingrepen	Gemeente	0200-00	2140000	300.000,00	50.000,00	50.000,00	50.000,00	50.000,00	50.000,00	50.000,00
R-WEGEN	R-38-009	As built	Gemeente	0200-00	2140000	120.000,00	40.000,00	40.000,00	20.000,00	10.000,00	5.000,00	5.000,00
R-WEGEN	R-38-010	TDW: Aankoop divers materieel feestelijkheden	Gemeente	0710-00	2301000	205.000,00	30.000,00	35.000,00	35.000,00	35.000,00	35.000,00	35.000,00
R-WEGEN	R-38-011	Aankoop verkeerssignalisatie en straatnaamborden	Gemeente	0200-00	2250000	183.825,38	33.825,38	30.000,00	30.000,00	30.000,00	30.000,00	30.000,00
R-WEGEN	R-38-012	TDW: Aankoop divers materieel onderhoud	Gemeente	0200-00	2301000	110.000,00	10.000,00	20.000,00	20.000,00	20.000,00	20.000,00	20.000,00
R-WEGEN	R-38-013	Aankoop divers materieel wegen	Gemeente	0200-00	2301000	110.000,00	10.000,00	20.000,00	20.000,00	20.000,00	20.000,00	20.000,00
R-WEGEN	R-38-014	Aankoop straatmeubilair-schuilhuisjes	Gemeente	0210-00	2289000	120.000,00	20.000,00	20.000,00	20.000,00	20.000,00	20.000,00	20.000,00
R-WEGEN	R-38-015	Pekelsproeiers	Gemeente	0200-00	2430200	50.000,00	50.000,00					
R-WEGEN	R-38-016	Vervanging zoutstrooier	Gemeente	0200-00	2430200	300.000,00		60.000,00	60.000,00	60.000,00	60.000,00	60.000,00
R-WEGEN	R-38-017	Aanleg buffer Pareinpark	Gemeente	0200-00	2220000	81.650,00	81.650,00					
R-WEGEN	R-38-020	Vervanging dienstwagens OCMW	OCMW	0119-00	2430100	74.000,00	34.000,00		20.000,00		20.000,00	
R-WEGEN	R-38-021	Stelplaats: saneren cv-ketel	Gemeente	0200-00	2210100	10.200,00	10.200,00					
R-OMGEV	R-39-001	Milieudivers: Vervanging apparatuur	Gemeente	0390-00	2301000	121.646,71	71.646,71	10.000,00	10.000,00	10.000,00	10.000,00	10.000,00
R-WEGEN	R-40-001	Wijkcirculatieplan	Gemeente	0200-00	2140000	21.124,55	21.124,55					
R-WEGEN	R-40-002	Schoolomgevingen	Gemeente	0200-00	2240100	45.000,00	7.500,00	7.500,00	7.500,00	7.500,00	7.500,00	7.500,00
R-WEGEN	R-40-002	Schoolomgevingen	Gemeente	0200-00	2250100	5.251,96	5.251,96					
R-WEGEN	R-40-003	Veiligheid zwakke weggebruikers: Ingrenen	Gemeente	0200-00	2240100	148.000,00	20.000,00	20.000,00	34.000,00	20.000,00	34.000,00	20.000,00
R-WEGEN	R-40-004	Fietsparkeerplan	Gemeente	0200-00	2202000	90.000,00	90.000,00					
R-WEGEN	R-40-004	Fietsparkeerplan	Gemeente	0200-00	2220100	1.508,77	1.508,77					
R-WEGEN	R-40-004	Fietsparkeerplan	Gemeente	0220-00	2289000	62.763,36	15.263,36	15.000,00	7.500,00	5.000,00	5.000,00	15.000,00
R-WEGEN	R-40-005	Verkeerskundige- en circulatiemaatregelen (sluizen, signalisatie, ...)	Gemeente	0200-00	2240100	50.259,64	50.259,64					



Enveloppe	Investerings- project	Omschrijving	Budgettaire		Algemene							
			entiteit	Beleidsitem	rekening	Totaal	Bedrag 2020	Bedrag 2021	Bedrag 2022	Bedrag 2023	Bedrag 2024	Bedrag 2025
R-WEGEN	R-40-005	Verkeerskundige- en circulatiemaatregelen (sluizen, signalisatie, ...)	Gemeente	0200-00	2289000	52.500,00	15.000,00	7.500,00	7.500,00	7.500,00	7.500,00	7.500,00
R-WEGEN	R-40-005	Verkeerskundige- en circulatiemaatregelen (sluizen, signalisatie, ...)	Gemeente	0200-00	2289100	46.000,00	46.000,00					
R-WEGEN	R-40-006	Trage wegen: Bewegwijzering en infoborden	Gemeente	0200-00	2250000	15.000,00		5.000,00			5.000,00	5.000,00
R-WEGEN	R-40-006	Trage wegen: Bewegwijzering en infoborden	Gemeente	0200-00	2289000	6.000,00	6.000,00					
R-WEGEN	R-40-007	Trage wegen: Aanleg en onderhoud	Gemeente	0200-00	2240100	112.000,00	14.000,00	28.000,00	14.000,00	28.000,00	14.000,00	14.000,00
R-WEGEN	R-40-007	Trage wegen: Aanleg en onderhoud	Gemeente	0200-00	2241007	9.867,51	9.867,51					
R-WEGEN	R-40-008	Fietsdeelsysteem	Gemeente	0210-00	2220000	25.000,00	25.000,00					
R-WEGEN	R-40-009	Fietsuggestiestroken	Gemeente	0200-00	2240100	20.000,00	20.000,00					
R-WEGEN	R-40-010	Aankoop bus	Gemeente	0200-00	2430200	60.000,00	60.000,00					
R-WEGEN	R-40-011	Landschapsstudie, begeleiding participatieproject en werken, groenaanleg, enz.	Gemeente	0600-00	2140000	75.000,00	75.000,00					
R-SCHOLEN	R-41-001	BOS Lasafdeling	Gemeente	0810-49	2300000	165.000,00	15.000,00	30.000,00	30.000,00	30.000,00	30.000,00	30.000,00
R-SCHOLEN	R-41-002	BOS Draaien en frezen	Gemeente	0810-49	2300000	180.000,00		60.000,00		60.000,00		60.000,00
R-SCHOLEN	R-41-003	BOS Lasercutter	Gemeente	0810-49	2300000	100.000,00					100.000,00	
R-SCHOLEN	R-41-004	BOS Auto en Haventechnieken	Gemeente	0810-49	2300000	90.000,00	15.000,00	15.000,00	15.000,00	15.000,00	15.000,00	15.000,00
R-SCHOLEN	R-41-005	BOS Preventie	Gemeente	0810-49	2300000	72.000,00	12.000,00	12.000,00	12.000,00	12.000,00	12.000,00	12.000,00
R-SCHOLEN	R-41-006	BOS Festo-opstellingen	Gemeente	0810-49	2300000	40.000,00				20.000,00		20.000,00
R-SCHOLEN	R-41-007	BOS Vervangingen / herstellingen machines	Gemeente	0810-49	2300000	90.000,00	15.000,00	15.000,00	15.000,00	15.000,00	15.000,00	15.000,00
R-SCHOLEN	R-41-008	DLP Interactieve ICT	Gemeente	0810-49	2410000	30.000,00	5.000,00	5.000,00	5.000,00	5.000,00	5.000,00	5.000,00
R-SCHOLEN	R-41-009	DLP Mecatronica systemen	Gemeente	0810-49	2301000	20.000,00	10.000,00	5.000,00	5.000,00			
R-SCHOLEN	R-41-010	DLP Didactische borden	Gemeente	0810-49	2301000	21.000,00		21.000,00				
R-SCHOLEN	R-41-011	DLP Labo-uitrusting	Gemeente	0810-49	2301000	21.000,00	7.000,00		7.000,00			7.000,00
R-SCHOLEN	R-41-012	DLP pakket meettoestellen elektriciteit	Gemeente	0810-49	2301000	7.500,00		2.500,00		2.500,00		2.500,00
R-SCHOLEN	R-41-013	DLP Soldeerapparatuur	Gemeente	0810-49	2301000	9.000,00	9.000,00					
R-SCHOLEN	R-41-014	DLP Automatisatie / visualisatiemateriaal	Gemeente	0810-49	2301000	30.000,00	5.000,00	5.000,00	5.000,00	5.000,00	5.000,00	5.000,00
R-SCHOLEN	R-41-014	DLP Automatisatie / visualisatiemateriaal	Gemeente	0810-49	2301000	19.750,00	19.750,00					
R-SCHOLEN	R-41-015	DLP Draadlabeltoestel	Gemeente	0810-49	2301000	5.000,00	5.000,00					
R-SCHOLEN	R-41-016	DLP 3-printer	Gemeente	0810-49	2301000	5.000,00	5.000,00					
R-SCHOLEN	R-41-017	DLP Werkwanden voor inbouwopdrachten	Gemeente	0810-49	2210100	10.000,00				10.000,00		
R-SCHOLEN	R-41-018	DLP Camerabewaking	Gemeente	0810-49	2210100	30.000,00		30.000,00				
R-SCHOLEN	R-41-019	DLP STEM-projecten	Gemeente	0810-49	2301000	12.000,00	2.000,00	2.000,00	2.000,00	2.000,00	2.000,00	2.000,00
R-SCHOLEN	R-41-020	VNE Houtafdeling	Gemeente	0810-49	2300000	570.000,00	110.000,00	75.000,00	160.000,00	75.000,00	75.000,00	75.000,00
R-SCHOLEN	R-41-021	VNE Techniek eerste graad	Gemeente	0810-49	2301000	12.000,00	2.000,00	2.000,00	2.000,00	2.000,00	2.000,00	2.000,00
R-SCHOLEN	R-41-021	VNE Techniek eerste graad	Gemeente	0810-49	2301000	126,30	126,30					
R-SCHOLEN	R-41-022	VNE Klein materiaal (niet-elektrisch)	Gemeente	0810-49	2301000	6.000,00	1.000,00	1.000,00	1.000,00	1.000,00	1.000,00	1.000,00
R-SCHOLEN	R-41-023	VNE Snijgereedschappen	Gemeente	0810-49	2301000	12.000,00	2.000,00	2.000,00	2.000,00	2.000,00	2.000,00	2.000,00
R-SCHOLEN	R-41-024	ICT Vervangen 1/4 aangekochte PC's met randapparatuur en toebehoren	Gemeente	0810-49	2410000	660.000,00	90.000,00	120.000,00	120.000,00	120.000,00	90.000,00	120.000,00
R-SCHOLEN	R-41-025	ICT Vervangen I-pads uitleensysteem	Gemeente	0810-49	2410000	10.200,00		10.200,00				
R-SCHOLEN	R-41-026	ICT Vervangen oude beamers	Gemeente	0810-49	2410000	66.000,00	3.000,00	19.300,00	14.000,00	5.500,00	9.000,00	15.200,00
R-SCHOLEN	R-41-027	ICT Vervangen smartboards	Gemeente	0810-49	2410000	36.000,00				12.000,00	24.000,00	
R-SCHOLEN	R-41-027	ICT Vervangen smartboards	Gemeente	0810-49	2410000	34.832,79	34.832,79					
R-SCHOLEN	R-41-028	ICT Vervangen en uitbreiden printers	Gemeente	0810-49	2410000	6.000,00		3.000,00				3.000,00
R-SCHOLEN	R-41-029	ICT Netwerk vervangingen in kader van veiligheid	Gemeente	0810-49	2410000	127.000,00	127.000,00					
R-SCHOLEN	R-41-030	ICT Netwerk: draadloos, vervangingen en uitbreidingen	Gemeente	0810-49	2410000	147.000,00				61.000,00	61.000,00	25.000,00
R-SCHOLEN	R-41-030	ICT Netwerk: draadloos, vervangingen en uitbreidingen	Gemeente	0810-49	2410000	8.234,63	8.234,63					
R-SCHOLEN	R-41-031	ICT Netwerk: firewall en security devices veiligheid	Gemeente	0810-49	2410000	20.000,00		20.000,00				
R-SCHOLEN	R-41-032	ICT Vervangen servers	Gemeente	0810-49	2410000	60.000,00			60.000,00			
R-SCHOLEN	R-41-033	ICT Innovierend onderwijs met ICT	Gemeente	0810-49	2410000	30.000,00						30.000,00
R-SCHOLEN	R-41-034	GTI: Meubilair, apparaten en toebehoren	Gemeente	0810-49	2301000	52.694,33	52.694,33					

Enveloppe	Investerings- project	Omschrijving	Budgettaire		Algemene							
			entiteit	Beleidsitem	rekening	Totaal	Bedrag 2020	Bedrag 2021	Bedrag 2022	Bedrag 2023	Bedrag 2024	Bedrag 2025
R-SCHOLEN	R-41-034	GTI: Meubilair, apparaten en toebehoren	Gemeente	0810-49	2401000	120.000,00	20.000,00	20.000,00	20.000,00	20.000,00	20.000,00	20.000,00
R-SCHOLEN	R-49-001	Muziekacademie: Aankoop instrumenten	Gemeente	0820-01	2301000	144.012,40	31.512,40	22.500,00	22.500,00	22.500,00	22.500,00	22.500,00
R-SCHOLEN	R-49-002	Muziekacademie: Verbouwing secretariaat	Gemeente	0820-01	2210100	20.000,00	20.000,00					
R-DIVERS	R-51-001	Installatie cameratoezicht station Beveren	Gemeente	0480-00	2289000	26.000,00	26.000,00					
R-SCHOLEN	R-52-001	Kunstacademie: Meubilair	Gemeente	0820-00	2401000	65.000,00	15.000,00	10.000,00	10.000,00	10.000,00	10.000,00	10.000,00
R-SCHOLEN	R-52-002	Kunstacademie: Materiaal	Gemeente	0820-00	2301000	60.000,00	10.000,00	10.000,00	10.000,00	10.000,00	10.000,00	10.000,00
R-SCHOLEN	R-52-002	Kunstacademie: Materiaal	Gemeente	0820-00	2401000	29.225,42	29.225,42					
R-JEUGD	R-60-001	Inrichting kindvriendelijke openbare ruimte	Gemeente	0752-00	2220000	730.000,00	85.000,00	85.000,00	140.000,00	140.000,00	140.000,00	140.000,00
R-JEUGD	R-60-002	Omgevingswerken jeugdlokalen	Gemeente	0752-00	2220000	55.000,00	30.000,00	25.000,00				
R-JEUGD	R-60-003	JH Togenblik: Saneren vloer instuifruimte	Gemeente	0752-01	2210100	25.000,00	25.000,00					
R-JEUGD	R-60-004	JH Togenblik: Zonnewering instuif	Gemeente	0752-01	2210100	30.000,00		30.000,00				
R-JEUGD	R-60-005	Fuifzaal: Renovaties (o.a. betegelen toiletten,...)	Gemeente	0752-01	2210100	2.500,00	2.500,00					
R-JEUGD	R-60-006	JH Togenblik: onderhoud installaties	Gemeente	0752-01	2301000	2.000,00	2.000,00					
R-SPORT	R-61-001	Aankoop sportmateriaal	Gemeente	0741-00	2301000	-	-					
R-SPORT	R-61-001	Aankoop sportmateriaal	Gemeente	0742-02	2301000	886.435,91	86.435,91	150.000,00	200.000,00	150.000,00	150.000,00	150.000,00
R-SPORT	R-61-002	Sporthall Beveren: Schilderwerken	Gemeente	0742-01	2210100	40.000,00		40.000,00				
R-SPORT	R-61-003	Sporthall Beveren: Ledverlichting	Gemeente	0742-01	2210100	80.000,00		80.000,00				
R-SPORT	R-61-004	Sporthall Melsele: Ledverlichting	Gemeente	0742-01	2210100	80.000,00			80.000,00			
R-SPORT	R-61-005	Voetbalverlichting	Gemeente	0742-02	2220100	250.000,00		50.000,00	50.000,00	50.000,00	50.000,00	50.000,00
R-SPORT	R-61-006	Aanleg petanquebanen Haasdonk	Gemeente	0742-02	2220000	37.500,00	37.500,00					
R-SPORT	R-61-007	Aanleg petanquebanen De Beuken	Gemeente	0742-02	2220000	10.000,00	10.000,00					
R-SPORT	R-61-008	Sporthall Beveren: Aankoop ledscherm	Gemeente	0742-01	2301000	50.000,00		50.000,00				
R-SPORT	R-61-009	Sporthall Vrasene: Vernieuwen sportvloer	Gemeente	0742-01	2210100	30.000,00		30.000,00				
R-SPORT	R-61-010	Toegangscntrole Lindenlaanschool	Gemeente	0742-01	2210100	23.800,00	13.800,00	10.000,00				
R-SPORT	R-61-011	Sporthall Vrasene: Renoveren sportvloer	Gemeente	0742-01	2210100	25.000,00	25.000,00					
R-SPORT	R-61-012	Sporthall Haasdonk: Renoveren sportvloer	Gemeente	0742-01	2210100	25.000,00		25.000,00				
R-SPORT	R-61-013	Sporthall Beveren: Vernieuwen tribune	Gemeente	0742-01	2210100	193.600,00	193.600,00					
R-SPORT	R-61-014	Verlichting baseball	Gemeente	0742-02	2220100	50.000,00		50.000,00				
R-SPORT	R-61-015	Chalet baseball	Gemeente	0742-02	2289000	27.000,00		27.000,00				
R-SPORT	R-61-016	Vernieuwen dak baseball	Gemeente	0742-02	2210100	100.000,00			100.000,00			
R-SPORT	R-61-017	Schuttersterrein Glazenleeuwstraat: multiwippen	Gemeente	0742-02	2301000	12.804,49	12.804,49					
R-SPORT	R-61-018	Vervanging kunstgras	Gemeente	0742-02	2220100	945.555,76	945.555,76					
R-SPORT	R-61-018	Vervanging kunstgras	Gemeente	0742-02	2220100	30.000,00	30.000,00					
R-SPORT	R-61-019	Wifi sporthallen	Gemeente	0742-01	2410000	7.000,00	7.000,00					
R-SPORT	R-61-020	Sporthallen: aankoop meubilair	Gemeente	0742-01	2401000	10.000,00	10.000,00					
R-SPORT	R-61-021	Atletiekpiste: onderhoudswerken	Gemeente	0742-02	2220100	1.167,49	1.167,49					
R-SPORT	R-61-022	Jeugdkantines: renovaties	Gemeente	0742-02	2210100	4.000,00	4.000,00					
R-SPORT	R-61-023	Scoreborden	Gemeente	0742-02	2300000	5.500,00	5.500,00					
R-VT	R-64-001	Deelinfrastructuren: Technische uitrusting	Gemeente	0701-01	2210100	8.500,00	8.500,00					
R-VT	R-64-001	Deelinfrastructuren: Technische uitrusting	Gemeente	0701-01	2301000	36.000,00	6.000,00	6.000,00	6.000,00	6.000,00	6.000,00	6.000,00
R-VT	R-64-002	Deelinfrastructuren: Meubilair	Gemeente	0701-01	2401000	60.000,00	10.000,00	10.000,00	10.000,00	10.000,00	10.000,00	10.000,00
R-VT	R-64-003	Deelinfrastructuren: Keukenuitrusting	Gemeente	0701-01	2301000	36.000,00	6.000,00	6.000,00	6.000,00	6.000,00	6.000,00	6.000,00
R-VT	R-64-004	Deelinfrastructuren: Oprisingswerken	Gemeente	0701-01	2210100	78.000,00	13.000,00	13.000,00	13.000,00	13.000,00	13.000,00	13.000,00
R-VT	R-64-005	Deelinfrastructuren: Onbepaalde aanvragen	Gemeente	0701-01	2301000	18.000,00	3.000,00	3.000,00	3.000,00	3.000,00	3.000,00	3.000,00
R-VT	R-64-006	Aankoop draadloze ticketscanners cultuur	Gemeente	0701-91	2301000	13.500,00		4.500,00		4.500,00		4.500,00
R-VT	R-64-007	Vervangen verouderde beamers	Gemeente	0701-91	2410000	3.000,00	500,00	500,00	500,00	500,00	500,00	500,00
R-VT	R-64-008	Vernieuwen balie Cultuur	Gemeente	0701-91	2210100	16.000,00	5.000,00	5.000,00	5.000,00		1.000,00	
R-VT	R-64-009	Vervangen en uitbreiding technisch materieel	Gemeente	0701-91	2300000	4.583,52	4.583,52					
R-VT	R-64-009	Vervangen en uitbreiding technisch materieel	Gemeente	0701-91	2301000	34.000,00	5.000,00	5.000,00	6.000,00	6.000,00	6.000,00	6.000,00
R-VT	R-64-010	Vervangen en uitbreiden geluidsmateriaal	Gemeente	0701-91	2301000	64.000,00	10.000,00	10.000,00	11.000,00	11.000,00	11.000,00	11.000,00
R-VT	R-64-011	Vervangen en uitbreiden conventioneel licht	Gemeente	0701-91	2301000	64.000,00	10.000,00	10.000,00	11.000,00	11.000,00	11.000,00	11.000,00
R-VT	R-64-012	Vervangen brandvrije doeken en bekledingen podium	Gemeente	0701-91	2301000	4.000,00	4.000,00					

Enveloppe	Investerings- project	Omschrijving	Budgettaire entiteit	Beleidsitem	Algemene rekening	Totaal	Bedrag 2020	Bedrag 2021	Bedrag 2022	Bedrag 2023	Bedrag 2024	Bedrag 2025
R-VT	R-64-013	CC Ter Vesten: Uitbreiden en/of vervangen uitrusting	Gemeente	0701-91	2301000	17.500,00	3.000,00	2.500,00	3.000,00	3.000,00	3.000,00	3.000,00
R-VT	R-64-014	Cortewalle: Vervangen en uitbreiden uitrusting	Gemeente	0701-91	2301000	26.000,00	14.000,00	2.000,00	3.000,00	2.000,00	3.000,00	2.000,00
R-VT	R-64-015	Ter Vesten: Uitbreiden en/of vervangen projectiemateriaal	Gemeente	0701-91	2301000	24.000,00	4.000,00	4.000,00	4.000,00	4.000,00	4.000,00	4.000,00
R-VT	R-64-016	CC Ter Vesten: Aankoop digitale mengtafel	Gemeente	0701-91	2301000	25.000,00		25.000,00				
R-VT	R-64-017	Hof ter Welle: Uitrusting publiekswerking	Gemeente	0701-91	2301000	6.000,00	2.000,00		2.000,00		2.000,00	
R-VT	R-64-018	CC Ter Vesten: Inrichting artiestenloges en -foyer	Gemeente	0701-91	2210100	22.000,00	13.000,00	3.000,00		3.000,00		3.000,00
R-VT	R-64-019	CC: Aanpassing signalisatie	Gemeente	0701-91	2250000	7.000,00	7.000,00					
R-VT	R-64-019	CC: Aanpassing signalisatie	Gemeente	0701-91	2301000	26.000,00	10.000,00		6.000,00		10.000,00	
R-VT	R-64-020	CC Ter Vesten: Vernieuwen lichtstuurtafel schouwburg	Gemeente	0701-91	2301000	25.000,00	25.000,00					
R-VT	R-64-021	CC Ter Vesten: Vernieuwen vast projectiesysteem vergaderlokalen	Gemeente	0701-91	2301000	21.000,00		7.000,00		7.000,00		7.000,00
R-VT	R-64-022	Hof ter Welle: Herstelling erfgoedelement	Gemeente	0700-63	2700000	18.000,00	3.000,00	3.000,00	3.000,00	3.000,00	3.000,00	3.000,00
R-VT	R-64-023	Aankoop van kunstwerken	Gemeente	0739-00	2750000	47.500,00	22.500,00	5.000,00	5.000,00	5.000,00	5.000,00	5.000,00
R-VT	R-64-024	CC Ter Vesten: Vernieuwen projector schouwburg	Gemeente	0701-91	2301000	30.000,00			30.000,00			
R-VT	R-64-025	Conversie geautomatiseerd licht naar LED technologie	Gemeente	0701-91	2301000	60.000,00				30.000,00	30.000,00	
R-VT	R-64-026	Conversie licht zaalbrug naar LED technologie	Gemeente	0701-91	2301000	30.000,00						30.000,00
R-VT	R-64-027	Vervangen en uitbreiden computers cultuur	Gemeente	0701-91	2410000	8.300,00	8.300,00					
R-VT	R-64-028	CC Ter Vesten: Vernieuwing bekleding manteau en portaalbrug	Gemeente	0701-91	2210100	20.000,00	20.000,00					
R-VT	R-64-029	Cultuurcafé: Aanpassen akoestiek	Gemeente	0701-91	2210100	10.500,00	10.500,00					
R-VT	R-64-030	Deelinfrastucturen: installatie en onderhoud Wifi	Gemeente	0701-01	2410000	8.530,13	8.530,13					
R-VT	R-67-001	Bib Beveren: Herinrichting	Gemeente	0703-120	2210100	12.000,00	6.500,00	5.500,00				
R-VT	R-67-002	Bib Beveren + bib uitleenposten: Meubilair	Gemeente	0703-120	2401000	47.500,00	6.000,00	5.000,00	6.000,00	12.500,00	10.500,00	7.500,00
R-VT	R-67-004	Bib Beveren: Geluidsinstallatie	Gemeente	0703-120	2301000	4.000,00	4.000,00					
R-VT	R-67-005	Bib Beveren: Aanpassing/renovatie balies	Gemeente	0703-120	2210100	4.000,00	2.000,00		2.000,00			
R-VT	R-67-006	Bib Melsele: Inrichting	Gemeente	0703-01	2210100	50.000,00	50.000,00					
R-VT	R-67-007	Bib Vrasene: Inrichting	Gemeente	0703-01	2210100	25.000,00	25.000,00					
R-VT	R-67-008	Bib Pl: Zelfuitleensysteem	Gemeente	0703-00	2301000	50.000,00	50.000,00					
R-JEUGD	R-81-001	JC Prosperpolder: Meubilair	Gemeente	0522-00	2401000	3.000,00	3.000,00					
R-JEUGD	R-81-002	JC Prosperpolder: Materiaal en uitrusting	Gemeente	0522-00	2301000	2.000,00	2.000,00					



## LIJST MET DADEN VAN BESCHIKKING

## LIJST MET DADEN VAN BESCHIKKING

Enveloppe	Investerings- project	Omschrijving	Budgettaire entiteit	Beleidsitem	Algemene rekening	Totaal	Bedrag 2020	Bedrag 2021	Bedrag 2022	Bedrag 2023	Bedrag 2024	Bedrag 2025
NR-DIVERS	NR-DIV-007	Groenestroomcertificaten	Gemeente	0640-00	1505000	14.650,00	14.650,00					
NR-GEBOUW	NR-GEB-031	Nieuwbouwproject Windekind (VIPA-toelage)	OCMW	0945-70	4952000	1.100.000,00	-	275.000,00	550.000,00	165.000,00	110.000,00	-
NR-PATRI	NR-PAT-007	Verkoop KMO-gronden uitbreiding Doornpark	Gemeente	0500-00	2200000	8.299.641,25	3.299.641,25			5.000.000,00		
NR-PATRI	NR-PAT-008	Verkoop woning en gronden Kalishoekstraat 20	Gemeente	0620-00	2210000	800.000,00			800.000,00			
NR-PATRI	NR-PAT-009	Verkoop woningen en gronden Glastuinbouwzone	Gemeente	0620-00	2200000	1.577.000,00	1.577.000,00					
NR-PATRI	NR-PAT-010	Verkoop woningen en gronden Klapperstraat 135a-163	Gemeente	0620-00	2210000	1.680.000,00	1.680.000,00					
NR-PATRI	NR-PAT-011	Verkoop site gemeentehuis Beveren	Gemeente	0620-00	2210000	4.695.000,00		4.695.000,00				
NR-PATRI	NR-PAT-012	Verkoop diverse restgronden	Gemeente	0119-00	2200000	112.451,08	62.451,08	10.000,00	10.000,00	10.000,00	10.000,00	10.000,00
NR-PATRI	NR-PAT-013	Verkoop rijkswachtkazerne Kieldrecht	Gemeente	0119-00	2210000	720.000,00	720.000,00					
NR-PATRI	NR-PAT-014	Verkoop site Kleine Bosweg	Gemeente	0119-00	2210000	1.400.000,00	1.400.000,00					
NR-PATRI	NR-PAT-015	Verkoop bouwgronden Congoken	Gemeente	0620-00	2220000	1.250.000,00	1.250.000,00					
NR-PATRI	NR-PAT-016	Verkoop gronden nieuwbouwproject Melseledijk	Gemeente	0620-00	2200000	773.750,00	773.750,00					
NR-PATRI	NR-PAT-017	Verkoop bouwgronden Gaverlandstraat	Gemeente	0620-00	2200000	264.500,00	264.500,00					
NR-PATRI	NR-PAT-018	Verkoop gronden Leurshoek	Gemeente	0620-00	2200000	1.056.470,00		1.056.470,00				
NR-PATRI	NR-PAT-019	Verkoop Texamsite Kieldrecht	Gemeente	0119-00	2200000	617.750,00		617.750,00				
NR-PATRI	NR-PAT-020	Verkoop bouwgrond Zillebeek	Gemeente	0620-00	2210000	100.000,00	100.000,00					
NR-PATRI	NR-PAT-021	Verkoop projectgrond Gravenplein	Gemeente	0620-00	2200000	4.800.000,00		4.800.000,00				
NR-PATRI	NR-PAT-022	Verkoop gemeentehuis Kallo	Gemeente	0119-00	2210000	225.000,00		225.000,00				
NR-PATRI	NR-PAT-023	Verkoop gemeentehuis Kieldrecht	Gemeente	0119-00	2210000	200.000,00		200.000,00				
NR-PATRI	NR-PAT-024	Verkoop gemeentehuis Vrasene	Gemeente	0119-00	2210000	225.000,00			225.000,00			
NR-PATRI	NR-PAT-025	Verkoop projectgrond hoek Spoorweglaan-N70 Melsele	Gemeente	0620-00	2200000	1.000.000,00			1.000.000,00			
NR-PATRI	NR-PAT-026	Verkoop oefenterrein Meerminnedam	Gemeente	0620-00	2200000	650.000,00						650.000,00
NR-PATRI	NR-PAT-027	Verkoop bouwgrond Dorpsstraat Kieldrecht	Gemeente	0620-00	2200000	105.000,00	105.000,00					
NR-PATRI	NR-PAT-029	Verkoop grond Windekind	OCMW	0050-00	2610000	1.398.000,00	-	-	-	1.398.000,00	-	-
NR-PATRI	NR-PAT-030	Verkoop pachtgronden	OCMW	0050-00	2600000	1.200.000,00	200.000,00	200.000,00	200.000,00	200.000,00	200.000,00	200.000,00
NR-PATRI	NR-PAT-035	Verkoop gronden Kruibekke	OCMW	0050-00	2600000	69.805,00	69.805,00					
NR-PATRI	NR-PAT-036	Verkoop grond Dijkstraat	OCMW	0050-00	2610000	228.000,00	228.000,00					
NR-PATRI	NR-PAT-038	Verkoop projectgrond Hof ter Wellelaan fase 2	Gemeente	0050-00	2200000	1.645.000,00	1.645.000,00					
NR-PATRI	NR-PAT-039	Verkoop gronden Nieuw Arenbergpolder Kieldrecht	Gemeente	0050-00	2200000	350.000,00	350.000,00					
NR-PATRI	NR-PAT-040	Verkoop bouwgronden Dijkstraat-Brielstraat Melsele	Gemeente	0050-00	2200000	136.500,00	136.500,00					
NR-PATRI	NR-PAT-041	Verkoop bouwgronden Farnèselaan	Gemeente	0620-00	2200000	170.000,00	170.000,00					
NR-PATRI	NR-PAT-042	Verkoop Urban Villa Vogelkerslaan	Gemeente	0620-00	2200000	1.136.012,75	1.136.012,75					
NR-PATRI	NR-PAT-043	Verkoop projectgrond Albert Panisstraat-Bijlstraat	Gemeente	0050-00	2210000	270.000,00	270.000,00					
NR-PATRI	NR-PAT-051	Verkoop woningen Warande	OCMW	0050-00	2210000	310.000,00	310.000,00					
NR-PATRI	NR-PAT-052	Verkoop perceel bouwgrond hoek Ijzerstraat-Grote Baan	Gemeente	0050-00	2210000	93.146,75	93.146,75					
NR-PATRI	NR-PAT-054	Verkoop gronden Molenstraat Kieldrecht	Gemeente	0050-00	2600000	100.000,00	100.000,00					
NR-PATRI	NR-PAT-057	Verkoop woningen Vossenstraat	OCMW	0050-00	2610000	272.505,00	272.505,00					
NR-TOELAGE	NR-TOE-001	Investeringsstoelage: restauratie kruimagazijn Fort Liefkenshoek	Gemeente	0700-99	1503000	99.000,00					99.000,00	
NR-TOELAGE	NR-TOE-002	Investeringsstoelage: nieuwbouw GTI	Gemeente	0810-49	1503000	6.331.909,48	1.072.500,00		5.259.409,48			
NR-TOELAGE	NR-TOE-003	Investeringsstoelage: school Melsele	Gemeente	0800-72	1503000	2.250.000,00					2.250.000,00	
NR-TOELAGE	NR-TOE-004	Investeringsstoelage: bouw atletiekhal	Gemeente	0742-02	1503000	532.146,00		532.146,00				
NR-TOELAGE	NR-TOE-005	Investeringsstoelage: trekkeninstallatie CC Ter Vesten	Gemeente	0701-91	1503000	480.000,00		480.000,00				
NR-TOELAGE	NR-TOE-006	Investeringsstoelage: woonwagenvak	Gemeente	0622-00	1503000	498.459,50	498.459,50					
NR-TOELAGE	NR-TOE-007	Investeringsstoelage: N70-doortocht Melsele (VMM)	Gemeente	0200-00	1503000	2.350.000,00			2.350.000,00			
NR-TOELAGE	NR-TOE-008	Investeringsstoelage: N70-doortocht Melsele (AWV)	Gemeente	0200-00	1503000	690.000,00			690.000,00			
NR-TOELAGE	NR-TOE-009	Investeringsstoelage: Rijkstraat Verrebroek (VMM)	Gemeente	0200-00	1503000	1.282.828,25	1.282.828,25					
NR-TOELAGE	NR-TOE-010	Investeringsstoelage: Melselestraat-Heirbaan (VMM)	Gemeente	0200-00	1503000	1.552.512,00			1.552.512,00			
NR-TOELAGE	NR-TOE-011	Investeringsstoelage: Tragel, Molenstraat, Merodestraat	Gemeente	0200-00	1503000	1.812.220,00			1.812.220,00			
NR-TOELAGE	NR-TOE-012	Investeringsstoelage: Aanleg ontbrekende riolen (VMM)	Gemeente	0310-00	1503000	300.000,00			75.000,00	75.000,00	75.000,00	75.000,00
NR-TOELAGE	NR-TOE-013	Investeringsstoelage: Module 10 Zandstraat N485	Gemeente	0200-00	1502000	227.020,00	227.020,00					

Enveloppe	Investerings- project	Omschrijving	Budgettaire entiteit	Beleidsitem	Algemene		Bedrag 2020	Bedrag 2021	Bedrag 2022	Bedrag 2023	Bedrag 2024	Bedrag 2025
					rekening	Totaal						
NR-TOELAGE	NR-TOE-014	Investeringsstoelage: Verlichting fietspad spoor 59	Gemeente	0200-00	1500000	60.000,00	60.000,00					
NR-TOELAGE	NR-TOE-015	Investeringsstoelage: Provincie fietspad langs spoor	Gemeente	0200-00	1504000	451.889,82	451.889,82					
NR-TOELAGE	NR-TOE-016	Investeringsstoelage: Burggravenstraat	Gemeente	0200-00	1502000	387.107,18	387.107,18					
NR-TOELAGE	NR-TOE-019	Investeringsstoelage: Aanpassen duikers	Gemeente	0310-00	1502000	177.511,00	177.511,00					
NR-TOELAGE	NR-TOE-020	Investeringsstoelage: Veilige schoolomgeving	Gemeente	0800-00	1502000	17.138,89	17.138,89					
NR-TOELAGE	NR-TOE-021	Investeringsstoelage: Groenplan Kallo	Gemeente	0680-00	1502000	49.497,50	49.497,50					
R-DIVERS	R-13-003	Verkoop deelneming Engie	Gemeente	0640-00	2840000	1.526.898,01	1.526.898,01					





## MOTIVERING VAN DE WIJZIGINGEN



## MOTIVERING VAN DE WIJZIGINGEN

Hieronder vindt u enige toelichting bij enkele van de doorgevoerde wijzigingen binnen het meerjarenplan 2020-2025.

### I. Inleiding

De gemeente Beveren heeft doorgaans de gewoonte om in juni een grondige aanpassing van het meerjarenplan aan de raad voor te leggen. Op dat moment worden de investeringsoverdrachten van het vorige boekjaar onder de loep genomen en in functie van haalbaarheid worden investeringen verschoven in de tijd.

Echter, omwille van de Corona-crisis en de opgelegde maatregelen werd telewerk de norm en kenden we slechts een minimale fysieke bezetting. Diensten moesten zich herorganiseren en fysieke samenkomsten waren tijdelijk niet mogelijk. Om die reden werd beslist om de grondige aanpassing van het meerjarenplan in het najaar aan de raad voor te leggen.

Verder werd vanuit het Agentschap Binnenlands Bestuur gecommuniceerd dat een aanpassing van het meerjarenplan momenteel geen prioriteit hoeft te zijn, niet op het vlak van de beperktheid van de kredieten en niet op het vlak van het financieel evenwicht. De regelgeving legt het niveau van de kredietbewaking op het totaal van de exploitatie-uitgaven. In het najaar, wanneer de crisis hopelijk achter de rug is, krijgen de besturen tijd om in een aanpassing van het meerjarenplan de nodige maatregelen te nemen om de impact op te vangen.

Toch wensen we de raad een tussentijdse stand van zaken te geven van de financiële toestand van het lokaal bestuur Beveren. Bijgevolg is deze aanpassing van het meerjarenplan eerder een technische aanpassing van het meerjarenplan, met als hoofddoel volgende elementen in de budgetten in te brengen:

- de jaarrekeningcijfers 2019 gemeente en OCMW;
- de eerste impact van de Corona-crisis;
- de minder ontvangsten uit de opcentiemen onroerende voorheffing als gevolg van het stilliggen van kernreactor 3 te Doel.

Voor de berekening van het financieel evenwicht dient het 'gecumuleerd budgettair resultaat vorig boekjaar' meegeteld te worden. Bij de opmaak van het meerjarenplan 2020-2025 in het najaar 2019 werd dit bedrag geraamd. Inmiddels zijn de jaarrekeningen 2019 van het OCMW en de gemeente opgemaakt en kunnen hier exacte cijfers worden gebruikt. Beide organisaties hebben een beter resultaat van het boekjaar 2019 dan geraamd.

Bij de opmaak van het meerjarenplan in december 2019 werd het gecumuleerd resultaat van het vorig boekjaar geraamd op 29 963 496,43 euro. Het effectieve gezamenlijke resultaat bedraagt 55 776 594,07 euro.

### II. Exploitatiebudget

#### A/ Exploitatie-uitgaven

Vanaf 29 februari 2020 wordt België geconfronteerd met de verspreiding van het coronavirus COVID-19 op haar grondgebied. De hogere overheden hebben vanaf 6 maart 2020 tot op heden een aantal maatregelen getroffen die vooral gericht waren om de verdere verspreiding van het virus te voorkomen. Ook het lokaal bestuur Beveren heeft in deze periode tal van maatregelen moeten nemen. De budgettaire impact van al deze maatregelen worden, voor zover al gekend, opgenomen in deze aanpassing meerjarenplan. Zo werd 150 000 euro voorzien voor de aankoop van allerlei beschermingsmateriaal voor burgers, personeel, bezoekers en scholen.

De Corona-crisis heeft een stijging van het aantal hulpvragen bij het Sociaal Huis tot gevolg. Er wordt 109 000 euro extra budget voorzien voor de steun en de kosten sociale dienst (MAR 648).

Fiabilis voerde begin 2020 een audit uit met betrekking tot patronale bijdragen. Er werd voor de periode 2017-2020 nagegaan voor zowel gemeente als OCMW, of er nog regalurisaties mogelijk waren. In totaal kon Fiabilis ca. 170.000 euro aan patronale bijdragen recupereren. Ook voor de toekomst konden nog een aantal optimalisaties doorgevoerd worden. In de ramingen werden zowel de factuur van Fiabilis als de recuperaties op de patronale bijdragen opgenomen.

Voor de rioolkolkreinigingen werd 120.000 euro extra budget voorzien.

Voor het tijdelijk verzekeren van buslijn 83 tijdens de wegenwerken tussen Melsele en Kallo werd 52 000 euro voorzien.

Omwille van de implementatie van de vernieuwde boekhoudstructuur werden de waarderingsregels van het lokaal bestuur vanaf 2020 aangepast. Het grensbedrag van investeringen werd voor de gemeente opgetrokken van 500 euro naar 2 000 euro. Hierdoor werden een beperkt aantal investeringsbudgetten verschoven naar het exploitatiebudget.

De andere wijzigingen inzake de leveringen en diensten aan het lokaal bestuur zijn eerder beperkt.

### **B/ Exploitatieontvangsten**

De inkomsten uit de opcentiemen onroerende voorheffing werden verminderd met ca. 3,6 miljoen euro. De uitbater van de kerncentrale heeft een bezwaar ingediend bij de Vlaamse overheid naar aanleiding van het stilliggen van kernreactor Doel 3. Het gaat om ontheffingen van aanslagjaar 2017 (560 000 euro) en aanslagjaar 2018 (3 050 000 euro). Electrabel kreeg na een gerechtelijke beslissing gelijk. Deze beslissing heeft een impact op de inkomsten uit de gemeentelijke opcentiemen.

De recuperaties ten gevolge van de audit uitgevoerd rond de patronale bijdragen werden voorzien in de aanpassing meerjarenplan 2020-2025 (cfr. II.A).

Er werd een subsidie bij de Provincie Oost-Vlaanderen voor het fonds Platteland Plus van 50.000 euro bekomen.

Voor het OCMW werden de extra federale middelen voor de OCMW's in functie van de Corona-crisis toegevoegd.

## C/ Toelagen

Binnen de toelagen werden volgende wijzigingen doorgevoerd:

AANPASSING MEERJARENPLAN 2020/I - TOELAGEN				
Boekjaar	Budgetsleutel	Omschrijving toelage	Bedrag	Opmerking
2020	6490299/0521-00/24	Toelage Orde van Pilorijn	€ 1.500,00	omzetten vanuit exploitatie
2020	6490299/0710-00/25	Gemeentelijk feestcomité Melsele	€ 5.000,00	4 nieuwe wijk- en straatcomités (€ 2000)? Afscheid parochiehuis (€ 3000) CBS 24/02/2020
2020	6490299/0740-00/61	Tussenkost VT-Pas sport	-€ 1.000,00	verschuiven naar BI 0909-00
2020	6490299/0750-00/60	Tussenkost VT-Pas jeugd	-€ 7.650,00	verschuiven naar BI 0909-00
2020	6490210/0750-00/60	Toelage Nieuwbouw jeugdlokalen	-€ 115.626,42	oorspronkelijk budget overgenomen, waren al betalingen in 2019 gebeurd voor nieuwbouw KLJ Beveren
2020	6491001/0800-00/22	Busvervoer schoolzwemmen Vrije Basisscholen	-€ 100.000,00	verschuiven van toelagebudget naar exploitatiebudget
2020	6497000/0800-00/22	Bijkomende rentetoeelage Sint-Maarten (1/20)	€ 10.500,00	CBS 12/11/2019
2020	6490299/0909-00/23	Tussenkost VT-Pas	€ 8.650,00	verschuiven van BI 0740-00 en 0750-00
2020	6490299/0909-00/13	Wijkvereniging De Nieuwe wijk	€ 200,00	vergeten opnemen in budget 2020 (wel gevraagd door Sociaal Huis)
2020	6492099/0953-00/23	toelage APZ Sint Lucia & GMVH ivm tewerkstelling woonzorgbegeleider project "aanklampende zorg"	€ 18.000,00	CBS feb. 2020
2020	6490099/0985-00/23	Toelage Logo Waasland	€ 979,18	optrekken bedrag per inwoner van € 0,06 naar € 0,08
2020	6493000/0480-00/03	Bijdrage GAS aan RB Dendermonde	€ 1.500,00	niet-uitbetaalde toelage 2019
2020	6490299/0510-00/05	Havenplan (samenwerkingsovereenkomst) -> nieuwe naam: Havenland - communicatie	€ 16.250,00	niet-uitbetaalde toelage 2019
2020	6490399/0310-00/12	Polder Land van Waas (waterlopen)	€ 174.648,48	niet-uitbetaalde toelage 2019
2020	6490099/0530-00/23	Bedrijfs Gilde Wase Polder	€ 132,65	niet-uitbetaalde toelage 2019
2020	6490099/0530-00/23	Land- en tuinbouwcentrum: jaarlijkse rundveeprijskamp	€ 132,65	niet-uitbetaalde toelage 2019
2020	6490099/0530-00/23	Onderlinge bedrijfshulp Melsele	€ 132,65	niet-uitbetaalde toelage 2019
2020	6490099/0530-00/23	Financiële cofinanciering "goed beheer van de akkerrand"	€ 1.190,00	niet-uitbetaalde toelage 2019
2020	6490299/0710-00/13	Belgische militaire politie	€ 194,84	niet-uitbetaalde toelage 2019
2020	6490299/0710-00/13	België-Canada	€ 61,60	niet-uitbetaalde toelage 2019
2020	6490299/0739-00/64	Koninklijk Landbouwcomice	€ 99,58	niet-uitbetaalde toelage 2019
2020	6490299/0739-00/64	Theater Toekoer	€ 701,51	niet-uitbetaalde toelage 2019
2020	6490299/0739-00/64	K.V.L.V. Prosperpolder	€ 368,40	niet-uitbetaalde toelage 2019
2020	6490299/0740-00/61	Toelagen sport (topsport, evenementen, W-B, nutsvoorzieningen,...)	€ 85.000,00	gedeeltelijke overdracht saldo 2019
2020	6150131/0800-00/22	Auxilia	€ 459,50	niet-uitbetaalde toelage 2019
2020	6490299/0909-00/23	Toelage Tarara: doorstorten federale middelen armoede	€ 3.570,00	niet-uitbetaalde toelage 2019
2020	6490299/0909-00/28	Toelage Sociale Economie Beveren	€ 22.000,00	overdracht saldo 2019
2020	6490299/0911-00/23	K.V.G. Haasdonk	€ 140,45	niet-uitbetaalde toelage 2019
2020	6493000/0911-00/23	De Klokke St. Niklaas	€ 5.100,00	niet-uitbetaalde toelage 2019
2020	6490099/0944-00/23	Domo vzw	€ 5.100,00	niet-uitbetaalde toelage 2019
2020	6490099/0985-00/23	Vlaamse Kruis Beveren	€ 120,80	niet-uitbetaalde toelage 2019
		<b>TOTAAL</b>	<b>€ 137.455,87</b>	

### III. Investeringsbudget

#### A/ Investeringsuitgaven

In deze aanpassing meerjarenplan staan ca. 157 miljoen euro aan investeringsuitgaven ingeschreven, dit is een stijging met ca. 29 miljoen euro t.o.v. het initiële meerjarenplan 2020-2025. Het merendeel van de stijgingen bevindt zich in het budgetjaar 2020. In het meerjarenplan werden een aantal investeringen verschoven in de tijd en in functie van haalbaarheid.

Voor het budgetjaar 2020 stegen de investeringsuitgaven met 27 142 918 euro. Het merendeel (22 383 503 euro) van deze stijging is te verklaren door de investeringsoverdrachten vanuit 2019. Verder werd o.a. voor het Masterplan GTI (2 714 738 euro), het OC Ermenrike (667 569 euro), de verhuis van de gemeentelijke

diensten in de deelgemeenten (160 000 euro) en voor een aantal extra investeringen in de sportinfrastructuur (505 000 euro) extra budget voorzien. Verder werden voor een aantal wegenisprojecten de ramingen herzien.

Bij de opmaak van het meerjarenplan 2020-2029 in december 2019 werd 324 825 euro aan recurente investeringen voor de groendienst door een vergetelheid niet opgenomen. Deze werden bij deze aanpassing meerjarenplan toegevoegd (zie investeringslijst R-35).

<b>Investeringsuitgaven</b>	<b>2020</b>
<b>Initieel MJP 2020-2025</b>	38.090.602,89
<b>Overdrachten 2019</b>	22.383.502,96
<b>Wijziging AMJP 2020-2025 (1)</b>	4.759.415,51
<b>Totaal investeringen 2020</b>	<b>65.233.521,36</b>

In de lijst met opdrachten en werken, leveringen en diensten vindt u alle investeringsuitgaven binnen de aanpassing van het meerjarenplan 2020-2025 in detail terug.

#### **B/ Investeringsontvangsten**

In 2020 wordt een stijging van 1 345 290 euro van de investeringsontvangsten geraamd. 1,03 miljoen euro aan extra patrimoniumverkopen worden ingeschreven, o.a. de verkoop woningen Warande en de verkoop gronden Molenstraat. De andere extra ontvangsten omvatten extra investeringssubsidies van bijvoorbeeld Agion en het Departement Mobiliteit en Openbare Werken.

In de lijst met daden van beschikking vindt u alle investeringsontvangsten binnen de aanpassing van het meerjarenplan 2020-2025 in detail terug.

#### **IV. Liquiditeitenbudget**

De op te nemen leningen in 2020 werden behouden op 6 000 000 euro voor de gemeente en 3 650 000 euro voor het OCMW.

Naar aanleiding van de Corona-crisis heeft het lokaal bestuur Beveren een aantal schenkingen ontvangen (6 000 euro). Deze werden opgenomen in het liquiditeiten-ontvangstenbudget.



# AANPASSING MEERJARENPLAN 2020-2025 (AMJP 2020/1)

## 4. DOCUMENTATIE BIJ DE AANPASSING VAN HET MEERJARENPLAN

<b>Naam bestuur:</b>	Gemeentebestuur Beveren
<b>NISCODE bestuur:</b>	46003
<b>Adres bestuur:</b>	Stationsstraat 2 9120 Beveren
<b>Algemeen directeur:</b>	Jan Noppe
<b>Financieel directeur:</b>	Tine Carion

## DOCUMENTATIE BIJ DE AANPASSING VAN HET MEERJARENPLAN

De documentatie bij de aanpassing van het meerjarenplan bevat alle achtergrondinformatie die voor de raadsleden relevant is om met kennis van zaken een beslissing over de aanpassing van het meerjarenplan te kunnen nemen. De toelichting bij de aanpassing van het meerjarenplan binnen deze bundel werd reeds verrijkt met een aantal niet-verplichte, maar voor de raadsleden interessante documenten. De bijkomende documentatie van de aanpassing van het meerjarenplan 2020-2025 is terug te vinden via de website van de gemeente Beveren: <https://www.beveren.be/bestuur/gemeente>

De documentatie bij de aanpassing van het meerjarenplan bestaat uit volgende onderdelen:

- De omgevingsanalyse (titel: Inspiratienota)
- Totaaloverzicht beleidsdoelstellingen, actieplannen en acties met de bijhorende ramingen
- Lijst van de te verstrekken werkings- en investeringssubsidies per beleidsveld (totalen)
- Samenstelling van de beleidsdomeinen
- Overzicht van de verbonden entiteiten
- Overzicht jaarlijkse opbrengst per belastingsoort
- Overzicht doorgeef- en renteloze leningen