

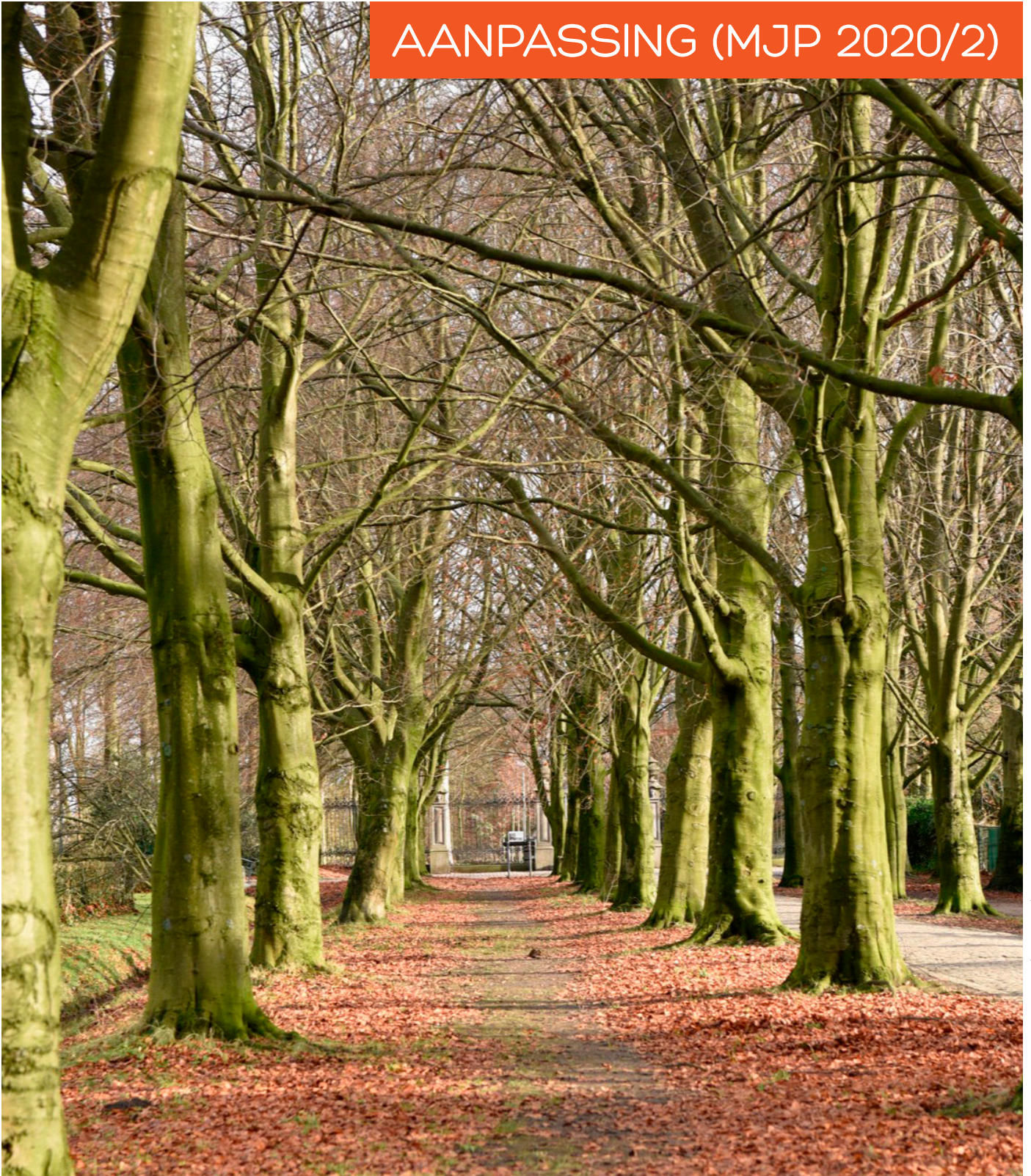

# MEERJARENPLAN 2020 > 2025

## AANPASSING (MJP 2020/2)



VU gemeente Beveren • Marc Van de Vijver • burgemeester • Stationsstraat 2 • 9120 Beveren

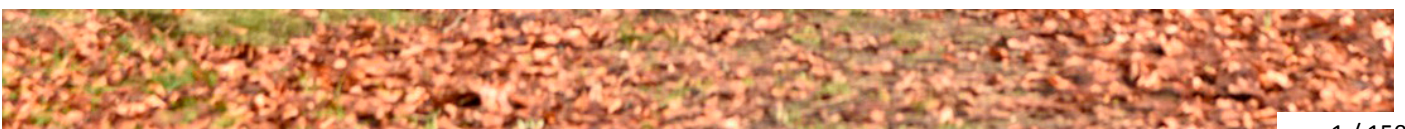

## IDENTIFICATIE BESTUUR

<b>Naam bestuur:</b>	Gemeentebestuur Beveren
<b>NISCODE bestuur:</b>	46003
<b>Adres bestuur:</b>	Stationsstraat 2 9120 Beveren
<b>Algemeen directeur:</b>	Jan Noppe
<b>Financieel directeur:</b>	Tine Carion
<b>Datum raad (GR/RVMW):</b>	15 december 2020

## INHOUDSOPGAVE

<b>Identificatie bestuur</b>	<b>2</b>
<b>Inhoudsopgave</b>	<b>3</b>
<b>Inleiding / Impact COVID-19</b>	<b>4</b>
<b>1. Strategische nota</b>	<b>9</b>
Strategisch kader	11
Strategische nota	12
<b>2. Financiële nota</b>	<b>25</b>
Financieel doelstellingenplan (schema M1)	27
Staat van het financieel evenwicht (schema M2)	31
Overzicht van de kredieten (schema M3)	33
<b>3. Toelichting</b>	<b>35</b>
Ontvangsten en uitgaven naar functionele aard (schema T1)	37
Ontvangsten en uitgaven naar economische aard (schema T2)	43
Overzicht investeringsprojecten (schema T3)	47
Evolutie van de financiële schulden (schema T4)	91
Financiële risico's	93
Grondslagen en assumpties	97
Personeelsinzet	101
Overzicht van de te verstrekken werkingssubsidies (toelagen 2020)	105
Overzicht van de te verstrekken werkingssubsidies (toelagen 2021)	115
Lijst met opdrachten en werken, leveringen en diensten	125
Lijst met daden van beschikking	139
Motivering van de wijzigingen	143
<b>4. Documentatie bij de aanpassing van het meerjarenplan</b>	<b>149</b>
De bijkomende documentatie van de aanpassing van het meerjarenplan 2020-2025 is terug te vinden via de website van de gemeente Beveren: <a href="https://www.beveren.be/bestuur/gemeente">https://www.beveren.be/bestuur/gemeente</a>	

## INLEIDING

Beste lezer,

Hierbij stellen we een tweede meerjarenplanaanpassing 2020-2025 van het lokaal bestuur Beveren voor.

Via deze aanpassing van het meerjarenplan wenst het bestuur u te informeren over de geplande projecten en krijtlijnen voor de komende periode. Deze aanpassing van het meerjarenplan 2020-2025 bevat alle doelstellingen en kredieten voor zowel de gemeente als het OCMW Beveren, conform de nieuwe bepalingen van het decreet lokaal bestuur en de gewijzigde regels rond de beleids- en beheerscyclus.

De nieuwe beleidsploeg startte in januari 2019. Een uitgebreid bestuursakkoord werd uitgewerkt door de coalitiepartners. Het meerjarenplan 2020-2025 is de vertaling van dit bestuursakkoord in centen en doelstellingen. Het bestuursakkoord werd omgezet in 24 doelstellingen, waarvan er 9 prioritair werden gemaakt. De strategische nota van het meerjarenplan geeft een overzicht van alle prioritair beleidsdoelstellingen.

Volgende doelstellingen werden aangeduid als prioritair beleid:

1. Klantgerichte efficiënte dienstverlening
2. Duurzame toekomst en leefomgeving
3. Zorgcontinuüm en vraaggestuurde zorg
4. Onderwijs op maat van elke leerling
5. Duurzame en ruimtelijke structuur
6. Kwalitatieve mobiliteit met extra aandacht voor de zwakke weggebruiker
7. Ontmoetings- en ontplooiingskansen voor kinderen en jongeren
8. Professionalisering vrijetijdsinfrastructuur
9. Een gezond financieel beleid en beheer

Het origineel meerjarenplan 2020-2025 werd vastgesteld in de gemeenteraad en raad voor maatschappelijk welzijn van 17 december 2019. Een eerste aanpassing werd goedgekeurd op 30 juni 2020. Er dringt zich nu een wijziging van het meerjarenplan op om volgende redenen:

- Sinds 29 februari 2020 wordt België geconfronteerd met de verspreiding van het coronavirus COVID-19 op haar grondgebied. Het lokaal bestuur Beveren heeft in deze periode tal van maatregelen genomen. In de eerste aanpassing van het meerjarenplan 2020-2025 werden hiervoor reeds een aantal kredieten opgenomen. Ondertussen wordt stilaan duidelijker wat de financiële impact in 2020 en 2021 zal zijn. De budgettaire impact van deze maatregelen werd, indien momenteel gekend, opgenomen in deze aanpassing van het meerjarenplan. (zie verder: impact COVID-19)
- De inkomsten uit belastingen werden bijgesteld.
- Er werd een grondige bijsturing van de investeringskredieten gedaan. Investeringsbudgetten overgedragen uit 2019 die niet meer uitgevoerd worden in 2020 werden geschrapt (vnl. restbedragen) of doorgeschoven naar de volgende jaren.
- Een aantal technische aanpassingen dient te gebeuren, o.a. verschillende budgetten die voorzien werden op een verkeerde budgetsleutel of budgethouder werden gecorrigeerd en een aantal aanpassingen werd uitgevoerd op vraag van de toezichthoudende overheid.
- Uit de boekhoudkundige analyse van de eerste jaarmidde 2020 blijkt dat zowel op vlak van exploitatie, liquiditeiten en investeringen bijstellingen van het budget noodzakelijk zijn.

In deze aanpassing van het meerjarenplan staat ca. 171 miljoen euro aan investeringsuitgaven ingeschreven. Er werd extra budget voorzien o.a. voor het Masterplan GTI, voor een aantal wegenisprojecten (o.a. N70, Oude Baan, Fabriekstraat), voor de restauratie Molen te Doel, voor de renovatie binneninrichting Kasteel Hof ter Saksen, de realisatie van een sociaal restaurant, de realisatie van minimale comfortwoningen en een aantal investeringen in de sportinfrastructuur. Verder werd een aantal investeringsbudgetten dat niet meer uitgevoerd wordt in 2020 doorgeschoven naar de volgende jaren.

Niet alle beleid kan worden vertaald in investeringen. Zo kent het bestuur jaarlijks ca. 102 miljoen euro aan exploitatie-uitgaven. Binnen deze exploitatie-uitgaven zijn een groot aantal van de wijzigingen het gevolg van de coronacrisis. Zo wordt een aantal budgetten voorzien voor de bestrijding van de verspreiding van het virus maar ook om de gevolgen op langere termijn aan te pakken. Het Sociaal Huis merkt bijvoorbeeld een stijgend aantal hulpvragen bij haar bestaande cliënten maar ook bij inwoners die omwille van de crisis tijdelijk werkloos zijn. (zie verder: impact COVID-19)

De belastingontvangsten werden bijgestuurd. De inkomsten uit de opcentiemen onroerende voorheffing werden voor ca. 1,5 miljoen euro minder ingeschreven dan doorgekregen van de hogere overheid. De uitbater van de kernreactor Doel 3. Het bezwaar werd ontvankelijk verklaard in juni 2020. Het gaat om ontheffingen van aanslagjaar 2017 en aanslagjaar 2018 en deze worden afgerekend in juni 2021.

Het bestuur zal deze plannen realiseren binnen de beschikbare financiële ruimte. Er wordt dan ook een sluitende aanpassing van het meerjarenplan voorgelegd met voor alle budgetjaren een positief beschikbaar budgettair resultaat, een positieve autofinancieringsmarge en een positieve gecorrigeerde autofinancieringsmarge. Gedurende deze legislatuur zal de schuld zoals voorzien verder worden afgebouwd.

Het lokaal bestuur Beveren wenst voortdurend de maatschappelijke en financiële evoluties kort te blijven opvolgen. Enerzijds om te kunnen anticiperen op een wijzigende omgeving, anderzijds wensen we personeel en middelen zo goed en zo efficiënt mogelijk in te zetten. Een kwaliteitsvolle dienstverlening is gebaat met een goede samenwerking tussen het college van burgemeester en schepenen en het managementteam. Het management en het beleid wensen dan ook samen te bouwen aan het Beveren van de toekomst.

Veel leesgenot.

Jan Noppe  
Algemeen Directeur

Marc van de Vijver  
Burgemeester

## IMPACT COVID-19

Sinds 29 februari 2020 wordt België geconfronteerd met de verspreiding van het coronavirus COVID-19 op haar grondgebied. Deze wereldwijde pandemie heeft een grote impact op ieders dagelijks leven. De hogere overheden hebben sinds 6 maart 2020 een aantal maatregelen getroffen die vooral gericht waren om de verdere verspreiding van het virus te voorkomen. Ook het lokaal bestuur Beveren heeft tot op heden tal van maatregelen genomen. Deze gezondheids crisis heeft een grote economische impact. Momenteel is er nog geen vaccin beschikbaar tegen het coronavirus COVID-19, waardoor de impact op het dagelijks leven nog tot midden 2021 zal aanhouden. Van zodra een vaccin beschikbaar is, zullen inwoners stapsgewijs gevaccineerd kunnen worden. Er wordt verwacht dat vanaf de zomer 2021 een geleidelijk herstel kan plaatsvinden van het 'normale' leven.

De coronacrisis met de bijhorende lockdowns heeft ook een impact gehad op de werking van de diensten. De diensten van ons lokaal bestuur moeten voortdurend hun werking aanpassen en de nodige maatregelen nemen.

De coronacrisis heeft uiteraard ook een impact op de financiën van de lokale besturen, zowel aan de ontvangsten- als aan de uitgavenzijde. Sommige plannen werden verschoven in de tijd. Deze aanpassingen komen tot uiting in voorliggende tweede aanpassing van het meerjarenplan 2020-2025.

Eenzijds resulteren heel wat maatregelen in bijkomende uitgaven (bv. mondklappers, handgel, spatschermen, handschoenen, km-vergoeding (in afwachting van schermen in de dienstwagens, maakten de medewerkers gebruik van hun eigen wagen om bijv. naar een werf te gaan), huur laptops ivf telewerk (in afwachting van de aankoop), versnelde aankoop laptops, aankoop headsets, extra uren schoonmaak in de scholen, verhoogde schoonmaak op alle locaties, ...) en anderzijds in terugvallende inkomsten (bv. terugvallende inkomsten uit belastingen en retributies, derving van inkomsten door schrapping van activiteiten).

Bovenstaande heeft een duidelijke impact op de financiën van 2020. Afhankelijk van de verdere evolutie, wordt verwacht dat bovenvermelde problematiek zich ook zal voordoen in 2021 of zeker op z'n minst in de eerste jaarhelft. De kans is bijvoorbeeld groot dat in de eerste jaarhelft van 2021 verschillende activiteiten opnieuw niet of in mindere mate zullen mogen/kunnen georganiseerd worden.

De maatregelen die de gemeente heeft genomen tijdens deze crisis zullen in de eerste plaats in de exploitatie-uitgaven te voelen zijn.

- **Aankoop van goederen en diensten**

Er zijn extra uitgaven voor de aankoop van mondklappers en beschermend materiaal voor de medewerkers in functie van het veilig organiseren van de dienstverlening, bijkomende IT-kosten om de medewerkers te laten telewerken, uitgaven om de afhaaldienst van de bibliotheek te organiseren, scholen coronaproef te maken, ... Tegelijk waren er ook minder uitgaven omdat niet alle gebouwen openbleven voor het publiek en er bijgevolg ook minder verbruik was (water, elektriciteit, gas, ...) en minder onderhoud nodig. Daarenboven gingen en gaan heel wat geplande activiteiten niet door.

- **Personeelsuitgaven**

Crisiswerking vergt een flexibele en intensieve inzet van personeel, het organiseren van thuiswerk, het voorzien van extra persoonlijke beschermingsmiddelen, ... Er werd gekozen om personeelsleden door te blijven betalen en hen zoveel mogelijk alternatieve taken te geven.

- **Individuele hulpverlening**

We merken een verhoging van de aanvragen voor leefloon of vooral voor aanvullende financiële hulp.

Door de coronacrisis moesten in het voorjaar alle niet-essentiële bedrijven en in het najaar alle niet-essentiële winkels tijdelijk sluiten en leden andere bedrijven onder een verminderde vraag of onder logistieke en leveranciersproblemen. Het is voorlopig nog gissen naar de concrete weerslag op de economische activiteit. Vele ondernemingen zagen en zien hun omzet kelderen en mogelijk zettten ondernemingen die reeds voor de crisis kwetsbaar waren hun activiteit definitief stop. Gemeenten zien door de crisis bijgevolg de basis voor hun belastingontvangsten krimpen. Er zal een effect zijn op volgende belastingen:

- **Opcentiemen op de onroerende voorheffing**  
Bedrijfsfalingen en -sluitingen in de loop van 2020-2021 zullen de belastingbasis voor de opcentiemen verkleinen omdat het aantal bedrijven binnen de gemeente afneemt. Dit geeft vanaf 2021 wellicht een deuk in de trend van de gemeenteontvangsten. Er wordt verwacht dat voor de gemeente Beveren de impact hiervan beperkter zal zijn dan bij andere gemeenten, vermits voor onze gemeente de meeste inkomsten O.V. komen vanuit de grote havenbedrijven en de kerncentrale en deze momenteel minder of niet lijden onder deze crisis.  
Voorlopig is het effect voor de gemeente dus nog beperkt. Gemeenten krijgen in 2020 nog ongewijzigde voorschotten uitbetaald. Effecten hiervan op de gemeenteontvangsten zullen pas in 2021 en 2022 zichtbaar worden (bij de afrekening van 2020 en bij het bepalen van nieuwe voorschotten voor 2022 met als basisjaar 2020).
- **Aanvullende personenbelasting**  
De gemeenten zullen vanaf 2021 ook de invloed merken op hun inkomsten via de aanvullende personenbelasting. Het gebruik van tijdelijke werkloosheid en toekomstige naakte ontslagen zullen een neerwaarts effect hebben op de gemeente-inkomsten. Hoe sterk de impact voor een gemeente zal zijn is moeilijk te voorspellen. De FOD Financiën verwacht de grootste impact van de pandemie op de aanvullende personenbelasting in het begrotingsjaar 2022. De (aanvullende) personenbelasting op de inkomens van 2020 (aanslagjaar 2021) wordt immers in de loop van 2021 en 2022 definitief verrekend. Ongeveer een derde van de op die inkomens betaalde aanvullende personenbelasting komt in boekjaar 2021 in de boeken van de gemeente, de resterende twee derde pas in boekjaar 2022. Momenteel verwacht de FOD Financiën dat tegen 2023 naar een normale toestand kan worden teruggekeerd.
- **Belasting op drijfkracht (motoren)**  
De inkomsten uit de belasting op de drijfkracht zijn voor Beveren zeer belangrijk (ca. 17 mio EUR/jaar). In 2020 kregen bedrijven een verlengde betalingstermijn toegekend. De belasting wordt geheven op de aanwezige motoren op 1 januari bij de bedrijven. De impact op de inkomsten 2020 zal hierdoor eerder beperkt blijven. De inkomsten 2021 worden mede bepaald door de bedrijfsfalingen en -sluitingen.
- **Andere belastingen en inkomsten**  
Het bestuur zal door de crisis automatisch minder werkingsinkomsten genereren uit belastingen en retributies omdat bepaalde activiteiten niet plaatsvonden. Daarenboven nam het bestuur bijkomende maatregelen ter ondersteuning van de lokale handelaren. In de gemeenteraad van 27 oktober 2020 werd een pakket van maatregelen goedgekeurd dat in 2020 tot minderontvangsten van ca. 382 000 EUR leidt:
  - 213 000 euro aan belastingen (de inwerkingtreding van de belastingreglementen wordt gewijzigd van 1 januari 2020 naar 1 januari 2021): sluitingsuur, nachtwinkels, handelaarsbijdrage, markten, privatisering openbaar domein (terrassen, mobiele verkoopruimten en koopwaar) en taxis.
  - 36 542 euro aan huur die wordt vrijgesteld aan de sportclubs die op jaarbasis gemeentelijke sportinfrastructuur huren.
  - 132 580 euro aan huur/concessievergoedingen die worden vrijgesteld aan de huurders/concessionarissen die een gemeentelijk pand in huur/concessie hebben in handels-, shopping- of horecagebeuren.

Bij de eerste aanpassing van het meerjarenplan 2020-2025 werd een beperkte budgettaire impact opgenomen. Zo werd 150 000 euro voorzien voor de aankoop van allerlei beschermingsmateriaal voor burgers, personeel, bezoekers en scholen. Echter gezien de coronacrisis langer duurt dan initieel werd verwacht, zijn deze kredieten onvoldoende. Het bedrag, specifiek voorzien voor de bestrijding van de crisis, wordt in de tweede aanpassing van het meerjarenplan met 350 000 euro opgetrokken voor het budgetjaar 2020. Ook voor extra uitgaven in 2021 wordt een bedrag van 100 000 euro ingeschreven.

De coronacrisis heeft een stijging van het aantal hulpvragen bij het Sociaal Huis tot gevolg. Er werd reeds 109 000 euro extra budget voorzien voor de steun en de kosten sociale dienst (MAR 648). Deze bedragen zullen ongetwijfeld nog verder moeten opgetrokken worden. Het effect op 2021 en op middellange termijn is momenteel moeilijk in te schatten.

De Vlaamse Regering besliste om de lokale besturen en de Vlaamse Gemeenschapscommissie (VGC) twee keer 15 miljoen euro ter beschikking te stellen voor armoedebestrijding. De lokale besturen staan in voor de verdeling van deze bedragen. Het lokaal bestuur Beveren ontvangt in dit kader 91 399 euro subsidies voor armoedebestrijding. Een tweede subsidiebedrag van 96 414 euro is bedoeld als consumptiebudget voor kwetsbare gezinnen. De raad voor maatschappelijk welzijn van 29 september 2020 ging akkoord om deze subsidie ter ondersteuning van het consumptiebudget via S-tickets toe te kennen aan de kwetsbare doelgroepen. De raad maakte een reglement op voor de verdeling van deze subsidies.

Begin juli heeft de Federale regering 125 miljoen euro steun vrijgemaakt voor de burgers waarop de COVID-19-crisis een financiële impact heeft gehad. Deze steun is bestemd voor diegenen die een deel van hun inkomen hebben verloren, die geconfronteerd worden met extra uitgaven, zelfstandigen, flexi-jobs, jobstudenten, artiesten, ... Het lokaal bestuur Beveren ontvangt in dit kader 237 924 euro aan subsidies. Het bestuur zal hiermee materiële, sociale, geneeskundige, sociaal-geneeskundige of psychologische hulp bieden aan de federaal bepaalde doelgroep.

De coronacrisis treft ook de sectoren cultuur, jeugd en sport zwaar. Om de lokale besturen te helpen om die sectoren bij te staan, besliste de Vlaamse Regering om 83,9 miljoen euro ter beschikking te stellen. Voor de gemeente Beveren bedraagt het ter beschikking gestelde bedrag 638 585 euro. Het college besliste op 16 november 2020 om 60 000 euro hiervan toe te kennen als extra toelage aan de vzw Ter Vesten. De overige middelen zullen verdeeld worden onder alle verenigingen die zijn aangesloten bij de jeugdraad, de sportraad, de gezinsraad, de cultuurraad en de seniorenraad.

Het lokaal bestuur heeft de voorbije periode een aantal subsidies toegekend gekregen voor de bestrijding van het coronavirus COVID-19. Deze subsidies worden toegekend met een specifiek doel en deze komen in een aantal gevallen ten gunste van de scholen, de kwetsbare inwoners en de verenigingen. Onderstaand vindt u een overzicht.

COVID-subsidies Beveren	Bedrag/euro	Extra info
Extra subsidie armoede COVID	91 399	
Extra Noodfonds COVID	638 585	steun aan cultuur, sport, jeugd, media
Compensatie kinderopvang	Via afrekening	Via toelage K&G Windekind
subsidie voedselhulp	11 420	
Verhoogde tussenkomst leefloon	Via afrekening	+15% aanvragen leefloon Semester 2/2020
Subsidie tijdelijke premie leefloon of FO	Via afrekening	+50 euro/maand per gerechtigde
Indexatie Sociaal fonds gas en elektriciteit	20 644	
Subsidie consumptiebudget kwetsbare gezinnen	96 414	via S-tickets (RVMW 29/9/2020)
Extra middelen onderwijs (3 in 1)	86 553	lager onderwijs
Extra middelen onderwijs (3 in 1)	75 966	GTI
Compensatie extra onkosten onderwijs	32 554	lager onderwijs
Compensatie extra onkosten onderwijs	12 806	GTI
COVID-subsidie OCMW	237 924	



# AANPASSING MEERJARENPLAN 2020-2025 (AMJP 2020/2)

## 1. STRATEGISCHE NOTA

<b>Naam bestuur:</b>	Gemeentebestuur Beveren
<b>NISCODE bestuur:</b>	46003
<b>Adres bestuur:</b>	Stationsstraat 2 9120 Beveren
<b>Algemeen directeur:</b>	Jan Noppe
<b>Financieel directeur:</b>	Tine Carion
<b>Datum raad (GR/RVMW):</b>	15 december 2020

## STRATEGISCHE NOTA

De strategische nota van de aanpassing van het meerjarenplan beschrijft de beleidsdoelstellingen voor het te voeren beleid. Dit hoofdstuk bestaat uit twee onderdelen:

- Het strategisch kader
- De strategische nota

Het meerjarenplan is het document dat aan de start van de legislatuur wordt opgemaakt voor zes jaar (2020-2025). Het strategisch kader (missie, visie en waarden) van de organisatie vormt het fundament voor het bepalen van het meerjarenplan. De missie geeft het antwoord op de vraag waarom de organisatie bestaat, de visie biedt een antwoord op de vraag waar de organisatie naar toe wil. Ze omschrijven de organisatie-identiteit en zijn relatief stabiel. Aan het begin van deze legislatuur werden deze geactualiseerd.

Bij de opmaak van een meerjarenplan formuleert het beleid beleidsdoelstellingen, actieplannen en acties. Tevens worden actieplannen aangeduid waarover men expliciet de raad wenst te informeren. Dit zijn de prioritaire actieplannen die getoond worden in de strategische nota van het meerjarenplan. Nadien wordt over deze actieplannen gerapporteerd via de opvolgingsrapportering en in de beleidsevaluatie van de jaarrekening. De beleidsdoelstellingen waarin deze actieplannen kaderen, worden in de strategische nota opgenomen als prioritaire beleidsdoelstellingen.

De strategische nota werd naar aanleiding van deze aanpassing meerjarenplan geactualiseerd en een aantal acties werden hieraan toegevoegd.

In de strategische nota worden enkel de prioritaire beleidsdoelstellingen omschreven en gekoppeld aan (investerings)uitgaven. Het overzicht van alle beleidsdoelstellingen, actieplannen en acties met de bijhorende ramingen van ontvangsten en uitgaven kan u terug te vinden via de website van de gemeente Beveren: <https://www.beveren.be/bestuur/gemeente>

## STRATEGISCH KADER

### Missie gemeente Beveren

De gemeenten en de openbare centra voor maatschappelijk welzijn beogen om op het lokale niveau duurzaam bij te dragen aan het welzijn van de burgers en verzekeren een burgers nabije, democratische, transparante en doelmatige uitoefening van hun bevoegdheden.

Ze betrekken de inwoners zo veel mogelijk bij het beleid en zorgen voor openheid van bestuur. (decreet lokaal bestuur, art.2)

### Visie gemeente Beveren

“Het geheel is meer dan de som der delen”. Dat bewijst Beveren met zijn rijkdom aan contrasten, die samen een unieke eenheid vormen. Beveren is er voor iedereen. Verbinding en verbondenheid vormen dus de kernbegrippen van onze gemeente.

Deze verbondenheid uit zich in een eenheid van bestuur, die de cohesie vormt tussen de verschillende deelgemeenten, zonder afbreuk te doen aan hun eigenheid en karakteristieke uitstraling.

Het bestuur wil de missie waarmaken door de gemeente realistisch te besturen. Dat doet zij door maatschappelijke en financiële evoluties op de voet te volgen en op die manier kostenefficiënt te werken. Daarnaast wordt zowel resultaat- als klantgericht gewerkt. Verder faciliteert en ondersteunt het bestuur een rijk verenigingsleven en voorziet het, waar nodig, in een gerichte individuele hulpverlening.

Het bestuur wordt in de realisatie van de missie bijgestaan en ondersteund door gemotiveerde, bekwame medewerkers. Zij zorgen voor een kwalitatieve en klantvriendelijke dienstverlening aan de inwoner, de ondernemer, de bezoeker, ... Iedereen wordt op een persoonlijke manier bediend en de aangeboden informatie is voor iedereen verstaanbaar. Producten, diensten en voorzieningen van gemeente Beveren kunnen op een eenvoudige manier gebruikt worden.

Als duurzame gemeente geeft Beveren bovendien kansen aan ondernemerschap en draagt op die manier bij aan de economische bloei van de gemeente en de regio.

Als moderne en betrokken werkgever omringt gemeente Beveren zich via gerichte aanwerving met gedreven medewerkers. Medewerkers krijgen ontwikkelingskansen en doorgroeimogelijkheden en ontwikkelen een grondige vakkennis door middel van doorgedreven vorming. Een stimulerende en motiverende werkomgeving zorgt ervoor dat medewerkers hun professionele loopbaan langdurig aan gemeente Beveren verbinden.

Wij willen dat fiere inwoners graag in Beveren wonen en werken. Dat maakt van Beveren meer dan ooit de draaischijf van de regio. Het is een plaats waar op basis van een gedragen visie op wonen en werken, natuur en cultuur, onderwijs en zorg, sport en spel, ... duidelijke keuzes worden gemaakt, door te verbinden.

### Waarden

**Klantgerichtheid:** Elke medewerker peilt naar de wensen en de behoeften van zowel interne als externe klanten. Daardoor kan elke burger, vereniging, bezoeker, ondernemer, maar ook elke collega rekenen op een correcte, vlotte en stipte dienstverlening. Dat garanderen we door de klant centraal te stellen, zonder het eigen zakelijk belang tekort te doen.

**Samenwerking:** Alle medewerkers werken samen aan het beleid van de gemeente en dit op een loyale, eenduidige en eenvormige manier. Ze richten zich in hun activiteiten op een gemeenschappelijk doel en houden hierbij steeds rekening met het algemeen belang. Het gezamenlijk resultaat staat op de eerste plaats, een goede onderlinge sfeer is razend belangrijk.

**Transparantie:** De gemeente besteedt veel aandacht aan de communicatie doorheen het beleidstraject: voorafgaandelijk, tijdens de uitvoering en achteraf.

**Efficiëntie:** De medewerkers werken resultaatgericht. Daarbij maken zij gebruik van een efficiënt, effectief en zuinig beheer van middelen.

# SN: Strategische Nota



2020-2025

Journalvolnummers: Budg. 202471

Gemeente en OCMW (0207.462.313)  
Stationsstraat 2, 9120 Beveren

Algemeen directeur: Jan Noppe  
Financieel directeur: Tine Carion

## Prioritaire beleidsdoelstelling: 01: Klantgerichte efficiënte dienstverlening

Kwalitatieve omschrijving: De dienstverlening klantgericht en efficiënt organiseren.

De afgelopen jaren zijn er veel ontwikkelingen geweest die invloed hebben op onze dienstverlening. Denk daarbij aan de vergrijzing, de toenemende digitalisering, burger- en overheidsparticipatie, hogere verwachtingen van inwoners en ondernemers ten aanzien van de dienstverlening en niet in het minst de veranderende rol van de gemeente. Ook binnen de gemeente Beveren lopen diverse trajecten die een invloed hebben op de wijze waarop dienstverlening wordt vormgegeven. Procesoptimalisatie, de bouw van een nieuw administratief centrum inclusief de introductie van andere/nieuwe werkvormen,...

Van 01/01/2020 tot 31/12/2025

	2020	2021	2022	2023	2024	2025
Exploitatie						
Investerings						
Uitgaven	17.572.606	1.680.000	0	0	0	0
Ontvangsten	0	0	0	0	0	0
Saldo	-17.572.606	-1.680.000	0	0	0	0
Financiering						

### Prioritair actieplan: 01.04: Efficiënte dienstverlening

We willen onze dienstverlening klantvriendelijk en efficiënt structureren. Daarvoor wordt de dienstenmarkt binnen het AC ingericht als het centrale punt van alle gemeentelijke dienstverlening. We streven ernaar de wachttijden van de klanten zo kort en aangenaam mogelijk te maken.

Van 01/01/2020 tot 31/12/2025

	2020	2021	2022	2023	2024	2025
Exploitatie						
Investerings						
Uitgaven	17.412.606	1.680.000	0	0	0	0
Ontvangsten	0	0	0	0	0	0
Saldo	-17.412.606	-1.680.000	0	0	0	0
Financiering						

### Totaal niet-prioritaire actieplannen:

	2020	2021	2022	2023	2024	2025
Exploitatie						
Investerings						
Uitgaven	160.000	0	0	0	0	0
Ontvangsten	0	0	0	0	0	0
Saldo	-160.000	0	0	0	0	0
Financiering						

## Prioritaire beleidsdoelstelling: 02: Duurzame toekomst en leefomgeving

Kwalitatieve omschrijving: Verantwoordelijkheid nemen voor een duurzame toekomst en leefomgeving.

Het bewaken van de kwaliteit van ons leefmilieu, de volksgezondheid en de externe veiligheid vormen taken van een lokaal bestuur. De aanwezigheid van de Waaslandhaven, waar tal van Sevesobedrijven zijn gevestigd, maakt deskundigheid zowel op chemisch als op milieuvlak noodzakelijk.

Onze gemeente draagt bij in de klimaatstrijd door in te zetten op duurzaamheid. Door effectief in te zetten op streekproducten en ondernemers uit onze gemeente en/of regio, kunnen we onze ecologische voetafdruk verkleinen. Verder wil het gemeentebestuur actief inzetten op het terugdringen van het energieverbruik, het promoten van energiezuinig en duurzaam bouwen en wonen door voldoende informatie te verstrekken en door sensibilisatiecampagnes op te zetten.

Van 01/01/2020 tot 31/12/2025

	2020	2021	2022	2023	2024	2025
<b>Exploitatie</b>						
Uitgaven	120.000	120.000	0	0	0	0
Ontvangsten	0	0	0	0	0	0
Saldo	-120.000	-120.000	0	0	0	0
<b>Investerings</b>						
Uitgaven	851.023	1.786.000	2.906.765	1.260.000	1.302.200	1.180.000
Ontvangsten	1.274.134	0	3.977.512	75.000	75.000	75.000
Saldo	423.111	-1.786.000	1.070.747	-1.185.000	-1.227.200	-1.105.000
<b>Financiering</b>						

### **Prioritair actieplan: 02.02: Goede (ecologische) waterkwaliteit**

Waterbeheer is een tweeledig verhaal dat bestaat uit zowel waterkwaliteit als waterkwantiteit. Waterkwaliteit omvat de gescheiden inzameling en zuivering van afvalwater en regenwater om het pas daarna opnieuw aan het oppervlaktewater terug te geven. Waterkwantiteit is het beheersen van de hoeveelheid water in de rioleringsstelsels en de waterlopen. Het is een uitdaging om ons voldoende te wapenen tegen de klimatologische omstandigheden die grilliger geworden zijn de laatste jaren.

Van 01/01/2020 tot 31/12/2025

	2020	2021	2022	2023	2024	2025
<b>Exploitatie</b>						
Uitgaven	120.000	120.000	0	0	0	0
Ontvangsten	0	0	0	0	0	0
Saldo	-120.000	-120.000	0	0	0	0
<b>Investerings</b>						
Uitgaven	35.000	780.000	2.096.765	650.000	702.200	650.000
Ontvangsten	1.274.134	0	3.977.512	75.000	75.000	75.000
Saldo	1.239.134	-780.000	1.880.747	-575.000	-627.200	-575.000
<b>Financiering</b>						

### **Totaal niet-prioritaire actieplannen:**

	2020	2021	2022	2023	2024	2025
<b>Exploitatie</b>						
<b>Investerings</b>						
Uitgaven	816.023	1.006.000	810.000	610.000	600.000	530.000
Ontvangsten	0	0	0	0	0	0
Saldo	-816.023	-1.006.000	-810.000	-610.000	-600.000	-530.000
<b>Financiering</b>						

## Prioritaire beleidsdoelstelling: 03: Zorgcontinuum en vraaggestuurde zorg

Kwalitatieve omschrijving: Realisatie van zorgcontinuum en vraaggestuurde zorg op maat met aandacht voor zelfsturing en in samenwerking met het netwerk (omgeving, mantelzorg, familie, vrijwilligers,...)

Beveren wenst alle personen met een zorgvraag te ondersteunen. Dit enerzijds via de ondersteuning van het openbaar aanbod (Zorgpunt Waasland) en anderzijds via de ondersteuning van allerhande (privé)woonzorgprojecten.

Op 1 januari 2019 werden de woonzorgcentra en de thuiszorgdiensten (inclusief alle personeelsleden) overgedragen vanuit het OCMW Beveren naar het Zorgpunt Waasland en ging de werking en de exploitatie van deze nieuwe organisatie van start. De vier besturen (Kruibeke, Zwijndrecht, Sint-Niklaas en Beveren) hebben samen het Zorgpunt Waasland opgericht, met als hoofddoelstelling, het in de toekomst blijvend verzekeren van een aanbod vanuit de openbare sector in woon- en thuiszorg. Beveren zal de komende legislatuur de verdere ontwikkeling van Zorgpunt Waasland ondersteunen.

Van 01/01/2020 tot 31/12/2025

	2020	2021	2022	2023	2024	2025
<b>Exploitatie</b>						
Uitgaven	2.534.991	2.580.039	2.625.991	2.672.861	2.720.671	2.769.441
Ontvangsten	0	0	0	0	0	0
Saldo	-2.534.991	-2.580.039	-2.625.991	-2.672.861	-2.720.671	-2.769.441
<b>Investerings</b>						
Uitgaven	5.597.716	8.619.000	3.450.000	2.330.000	330.000	330.000
Ontvangsten	0	0	0	0	0	0
Saldo	-5.597.716	-8.619.000	-3.450.000	-2.330.000	-330.000	-330.000
<b>Financiering</b>						
Uitgaven	0	0	0	0	0	0
Ontvangsten	1.509.627	1.641.027	1.641.027	1.641.027	1.641.027	1.641.027
Saldo	1.509.627	1.641.027	1.641.027	1.641.027	1.641.027	1.641.027

### ***Prioritair actieplan: 03.02: Ondersteuning inwoners opgenomen in woonzorgvoorzieningen***

Op 1 januari 2019 werden de woonzorgcentra en de thuiszorgdiensten (inclusief alle personeelsleden) overgedragen vanuit het OCMW Beveren naar het Zorgpunt Waasland en ging de werking en de exploitatie van deze nieuwe organisatie van start. Het bestuur wenst de opstart van deze nieuwe organisatie verder te ondersteunen.

Onze bewoners van de woonzorgcentra wensen we, indien nodig, gepast (vaak financieel) verder te ondersteunen via het Sociaal Huis.

Van 01/01/2020 tot 31/12/2025

	2020	2021	2022	2023	2024	2025
<b>Exploitatie</b>						
Uitgaven	2.534.991	2.580.039	2.625.991	2.672.861	2.720.671	2.769.441
Ontvangsten	0	0	0	0	0	0
Saldo	-2.534.991	-2.580.039	-2.625.991	-2.672.861	-2.720.671	-2.769.441
<b>Investerings</b>						
Uitgaven	476.563	300.000	300.000	300.000	300.000	300.000
Ontvangsten	0	0	0	0	0	0
Saldo	-476.563	-300.000	-300.000	-300.000	-300.000	-300.000
<b>Financiering</b>						

### **Prioritair actieplan: 03.03: Patrimonium woonzorg uitbreiden en in stand houden**

De komende legislatuur werkt het bestuur de nieuwbouwprojecten WZC De Linde (Haasdonk) en WZC Sint-Elisabeth (Vrasene) verder af.

In Melsele zal op de site van het huidige PC Sabot een project gerealiseerd worden in samenwerking met de Gewestelijke Maatschappij voor Huisvesting (GMH). Aan de zijde van de Grote Baan bouwt de GMH huurwoningen. Aan de zijde van de Hazaarddam realiseren wij een project met een lokaal dienstencentrum en assistentiewoningen. Beide projecten sluiten aan op elkaar, onder meer via een doorsteek van de Grote Baan naar de Hazaarddam. Bedoeling is om op de site een uitgebreid pakket aan dienstverlening te realiseren waarbij de gebruiker centraal staat en de verschillende zorgvormen zoals woonzorgcentrum, dienstencentrum en assistentiewoning naadloos op elkaar aansluiten.

In samenwerking met Zorgpunt Waasland wenst het bestuur het woonzorgpatrimonium in goede staat te houden en de nodige investeringen te blijven voorzien.

Van 01/01/2020 tot 31/12/2025

	2020	2021	2022	2023	2024	2025
<b>Exploitatie</b>						
<b>Investerings</b>						
Uitgaven	5.121.152	8.319.000	3.150.000	2.030.000	30.000	30.000
Ontvangsten	0	0	0	0	0	0
Saldo	-5.121.152	-8.319.000	-3.150.000	-2.030.000	-30.000	-30.000
<b>Financiering</b>						
Uitgaven	0	0	0	0	0	0
Ontvangsten	1.509.627	1.641.027	1.641.027	1.641.027	1.641.027	1.641.027
Saldo	1.509.627	1.641.027	1.641.027	1.641.027	1.641.027	1.641.027

Geen niet-prioritaire actieplannen

### **Prioritaire beleidsdoelstelling: 04: Onderwijs op maat van elke leerling**

Kwalitatieve omschrijving: Op school doen kinderen en jongeren meer dan enkel kennis op. Scholen voeden kinderen en jongeren ook op tot sociaalvaardige, emotioneel evenwichtige en verantwoordelijke burgers met een breed scala aan interesses en competenties. Op die wijze worden zij opgeleid tot de volwassenen van de toekomst die hun verantwoordelijkheid durven te nemen. De gemeente moet dan ook onderwijs inrichten, faciliteren en stimuleren.

De kracht van een lokaal onderwijsbeleid bestaat erin om, vertrekkende van de eigenheid en specificiteit van de gemeente, in overleg met alle betrokkenen na te gaan op welke manier men tot een flankerend onderwijsbeleid kan komen met bijzondere aandacht voor gelijke onderwijskansen voor alle kinderen in de gemeente. Dat beleid is erop gericht pijnpunten in de groeikansen voor kinderen en jongeren in de gemeente weg te werken. De initiatieven die de gemeente in deze heeft ontwikkeld, zijn zowel versterkend voor kinderen en jongeren als ouders en scholen.

Van 01/01/2020 tot 31/12/2025

	2020	2021	2022	2023	2024	2025
<b>Exploitatie</b>						
<b>Investerings</b>						
Uitgaven	1.824.644	7.233.118	7.970.000	6.470.000	2.760.000	1.994.700
Ontvangsten	1.758.886	0	5.259.409	0	4.400.000	0
Saldo	-65.758	-7.233.118	-2.710.591	-6.470.000	1.640.000	-1.994.700
<b>Financiering</b>						

### **Prioritair actieplan: 04.01: Infrastructuur aanpassingen onderwijs**

De komende jaren wil het bestuur volgende infrastructurele aanpassingen realiseren aan gemeentescholen om de capaciteit van de scholen in stand te houden en te verhogen waar nodig:

- Renovatie gemeentelijke basisscholen De Toren in Melsele en Centrumschool in Beveren
- Nieuwbouw De Droomwolk in Kieldrecht
- Uitbreiding school Kallo
- Verder uitvoeren van het Masterplan voor het GTI

Het systeem van rentetoelagen voor renovaties en uitbreiding van vrije scholen wordt verdergezet.

Van 01/01/2020 tot 31/12/2025

	2020	2021	2022	2023	2024	2025
Exploitatie						
Investerings						
Uitgaven	1.377.439	6.754.757	7.520.000	6.020.000	2.310.000	1.560.000
Ontvangsten	1.758.886	0	5.259.409	0	4.400.000	0
Saldo	381.447	-6.754.757	-2.260.591	-6.020.000	2.090.000	-1.560.000
Financiering						

### **Prioritair actieplan: 04.09: Flankerend onderwijsbeleid**

De gemeentelijke onderwijsraad wordt verder uitgebouwd en door de gemeente ondersteund. Van hieruit wordt een flankerend onderwijsbeleid uitgebouwd met bijzondere aandacht voor gelijke onderwijskansen voor alle kinderen in de gemeente. De komende legislatuur zal er verder aandacht worden besteed aan o.a.:

- Taalondersteuning en ouderbetrokkenheid
- Schoolparticipatiefonds
- Drugpreventie
- Verkeersveilige schoolomgeving
- MOS-projecten (Milieuzorg Op School)
- Kansarme kinderen en onderwijs
- Overkoepelend digitaal inschrijvingssysteem voor alle scholen
- Busvervoer voor gemeentelijke activiteiten
- Kansen geven aan nieuwe onderwijsrichtingen
- ...

Van 01/01/2020 tot 31/12/2025

### **Totaal niet-prioritaire actieplannen:**

	2020	2021	2022	2023	2024	2025
Exploitatie						
Investerings						
Uitgaven	447.205	478.361	450.000	450.000	450.000	434.700
Ontvangsten	0	0	0	0	0	0
Saldo	-447.205	-478.361	-450.000	-450.000	-450.000	-434.700
Financiering						



## Prioritaire beleidsdoelstelling: 05: Duurzame ruimtelijke structuur

Kwalitatieve omschrijving: Ontwikkelen van een duurzame ruimtelijke structuur met optimale verwevenheid van functies en het optimaliseren van de inrichting en het gebruik van de openbare ruimte.

Ruimte is een schaars goed. We moeten er dan ook zuinig mee omspringen. De gemeente moet erop toezien dat er voldoende ruimte is om te wonen, te werken, te ondernemen, te zorgen, ons te ontspannen en te verplaatsen, zowel vandaag als in de toekomst.

Dankzij compacter bouwen wordt ruimte gespaard. Verdichting moet kaderen in meer en meer kwalitatieve publieke ruimte. Hoogwaardige woonomgevingen bieden levenskwaliteit. De belevingswaarde van de omgeving is hierbij van groot belang. Het bestuur kiest daarom voor fraai aangelegde, veilige en gezonde leefomgevingen, die ruimte bieden voor sociale verbondenheid en voldoende basisvoorzieningen aanbieden.

Van 01/01/2020 tot 31/12/2025

	2020	2021	2022	2023	2024	2025
Exploitatie						
Investeringen						
Uitgaven	2.080.641	1.676.836	1.182.569	608.000	598.000	102.000
Ontvangsten	49.498	177.511	0	0	0	0
Saldo	-2.031.144	-1.499.325	-1.182.569	-608.000	-598.000	-102.000
Financiering						

### Prioritair actieplan: 05.01: Leesbaarheid openbaar domein

De gemeente heeft via haar bevoegdheden inzake ruimtelijke ordening een belangrijk wapen in handen om voor haar inwoners ontmoetingsplaatsen te creëren en open ruimte te vrijwaren.

Een beeldkwaliteitsplan moet de identiteit van onze (deel)gemeente(n) versterken. Het beeldkwaliteitsplan schetst een ideaalbeeld, waarin de beeldkwaliteit van de bebouwing en de inrichting van de publieke ruimte op termijn naar een harmonie groeien. Straatmeubilair, verlichting, bomen, kortom de inrichting van de publieke ruimte wordt zo herkenbaar, harmonieuzer. Uitgaande van een duidelijke visie op de inrichting en de leesbaarheid van de openbare ruimte bekomt men een meer waardevolle en duurzame omgeving. Naar grotere uniformiteit gaan in materialen, meubilering, planten en bomen levert ook praktische voordelen op: beter beheersbare stockage, snellere herstellingen, kortom economische efficiëntie.

Van 01/01/2020 tot 31/12/2025

	2020	2021	2022	2023	2024	2025
Exploitatie						
Investeringen						
Uitgaven	731.001	667.405	24.000	18.000	0	0
Ontvangsten	0	0	0	0	0	0
Saldo	-731.001	-667.405	-24.000	-18.000	0	0
Financiering						

### Prioritair actieplan: 05.02: Zuinig ruimtegebruik

Het bestuur wil maximale inspanningen leveren om de resterende open ruimte zoveel mogelijk te beschermen en te behouden en tegelijkertijd inspanningen doen om de ruimte kwalitatief in te richten. Het bestuur staat voor het behoud van de open ruimte en landbouwgebieden zoals ingetekend op het gewestplan. Er zullen bijgevolg geen bijkomende grootschalige bedrijventerreinen en woonzones worden ontwikkeld.

Ook binnen het kleinstedelijk gebied is het belangrijk om de schaarse open ruimte te vrijwaren van bebouwing, vooral in de omgeving van (nieuwe) wijken met hoge concentratie aan woningen. Het aansnijden van nieuwe woonuitbreidingsgebieden zal dan ook zorgvuldig gebeuren met een goed evenwicht voor groene ruimte. Een duidelijke visie hierrond zal ontwikkeld worden.

Van 01/01/2020 tot 31/12/2025

	2020	2021	2022	2023	2024	2025
Exploitatie						
Investeringen						
Uitgaven	117.638	392.062	1.068.569	500.000	508.000	12.000
Ontvangsten	0	0	0	0	0	0
Saldo	-117.638	-392.062	-1.068.569	-500.000	-508.000	-12.000
Financiering						

## **Prioritair actieplan: 05.04: Leefbaarheid polderdorpen verhogen in samenwerking met andere actoren**

Wij willen de identiteit en de uitstraling van de polderdorpen en hun omgeving verhogen in functie van zowel de huidige als nieuwe bewoners. Die zijn noodzakelijk om het draagvlak voor een goed functionerend verenigingsleven, onderwijs, middenstand,... te bestendigen en te verbeteren.

De ligging van de polderdorpen aan de rand van de haven is een argument om de groei van de dorpen, in eerste plaats door inbreiding, verder te stimuleren. Wonen in de polderdorpen is immers filevrij gaan werken in de haven en op (elektrische) fietsafstand van het werk wonen.

De leefbaarheidsstudie van de polderdorpen, de studie rond Prosperpolder en de Prosperhoeve en het structuurplan Beveren zijn daarbij een belangrijke leidraad. In deze studies staan duidelijke actiepunten die we willen uitvoeren bij voorkeur in samenwerking met verschillende partners (Maatschappij Linkerscheldeoever, Havenbedrijf, de provincie, Linieraad, Vlaams Gewest, ...).

Van 01/01/2020 tot 31/12/2025

	2020	2021	2022	2023	2024	2025
Exploitatie						
Investerings						
Uitgaven	92.118	104.369	0	0	0	0
Ontvangsten	0	0	0	0	0	0
Saldo	-92.118	-104.369	0	0	0	0
Financiering						

### **Totaal niet-prioritaire actieplannen:**

	2020	2021	2022	2023	2024	2025
Exploitatie						
Investerings						
Uitgaven	1.139.884	513.000	90.000	90.000	90.000	90.000
Ontvangsten	49.498	177.511	0	0	0	0
Saldo	-1.090.387	-335.489	-90.000	-90.000	-90.000	-90.000
Financiering						

## **Prioritaire beleidsdoelstelling: 06: Kwalitatieve mobiliteit met extra aandacht voor de zwakke weggebruiker**

Kwalitatieve omschrijving: Zachte weggebruikers kunnen zich op een aangename en veilige manier verplaatsen.

De toenemende verkeers- en fileoverlast in de bebouwde kom en de woonkernen zorgt niet alleen voor steeds groter wordende leefbaarheidsproblemen, maar tegelijk ook voor een dreigende immobiliteit. Deze overlast moet drastisch verminderd worden. Mobiliteit voor iedereen is een basisrecht dat wij in onze gemeente willen respecteren en in stand houden. Iedereen, ook mensen met een beperking, kinderen en ouderen, moet zich op een kwaliteitsvolle, veilige, betaalbare en duurzame manier kunnen verplaatsen.

Om die doelstelling vlatter te bereiken, respecteren wij het STOP-principe in het verplaatsingsgedrag: eerst stappen, dan fietsen, vervolgens openbaar vervoer en pas in laatste instantie individueel autovervoer.

Van 01/01/2020 tot 31/12/2025

	2020	2021	2022	2023	2024	2025
Exploitatie						
Investerings						
Uitgaven	14.858.211	5.621.367	5.023.000	4.743.500	1.873.687	2.293.500
Ontvangsten	17.139	11.045	2.502.220	0	0	0
Saldo	-14.841.072	-5.610.322	-2.520.780	-4.743.500	-1.873.687	-2.293.500
Financiering						

### **Prioritair actieplan: 06.01: Aangepast wegennet**

Het openbaar domein moet duurzaam, toegankelijk en in orde zijn door bijvoorbeeld lage boordstenen, brede voetpaden zonder obstakels, veilige paden, goed onderhouden fietspaden en wegen, ...

We wensen de kwaliteit van de openbare ruimte te verbeteren.

Het bestuur staat voor een structurele en globale aanpak van de woonwijken vanuit duurzaamheid en kwaliteit van het openbaar domein.

We wensen een verdere vernieuwing van wegen en rioleringen met een planning en fasering die aandacht heeft voor een gerichte "minder hinder aanpak" en een goede communicatie naar de burgers en de betrokken deelgroepen. We wensen expertise op te bouwen en in te zetten op degelijke trajecten van participatie en informatie van de burgers vanuit een eigen sterke visie.

Van 01/01/2020 tot 31/12/2025

	2020	2021	2022	2023	2024	2025
Exploitatie						
Investerings						
Uitgaven	13.790.233	5.441.095	4.368.000	4.568.000	1.721.187	2.031.000
Ontvangsten	0	11.045	2.502.220	0	0	0
Saldo	-13.790.233	-5.430.049	-1.865.780	-4.568.000	-1.721.187	-2.031.000
Financiering						

### **Prioritair actieplan: 06.03: Goede en veilige fietspaden**

De investeringen in goed onderhouden, kwaliteitsvolle en conflictvrije fietsinfrastructuur moeten opgedreven worden zonder te raken aan de ruimte voor de voetgangers. Een fietsbeleidsplan wordt opgemaakt en samen met het reeds opgestelde plan rond "fietsparkeren" verder geïmplementeerd.

Gescheiden fietspaden waar mogelijk, voorrang voor de fietser en fietsstraten zorgen ervoor dat de fietser een meer vooraanstaande rol in het straatbeeld kan opnemen, vooral bij strategische plekken als scholen, sport- en jeugdinfrastructuur. Indien mogelijk dienen deze omgevingen zelfs autovrij te zijn. Bij openbare gebouwen moeten steeds voldoende, veilige en comfortabele fietsparkings voorzien zijn.

We voeren een beleid dat bedrijven stimuleert om een voortrekkersrol te spelen door een fietsvriendelijk beleid te voeren (bv. douches en kleedruimtes, poolfietsen, sensibiliseringsacties).

Het gemeentebestuur van Beveren zet in op veilige en functionele lange afstandsfietsroutes (o.a. fietssnelwegen, veilige fietsbruggen die Noord en Zuid Beveren verbinden). Ze maken fietsen aangenaam en bieden snelle en veilige verbindingen voor woon-werkverplaatsingen vanuit de deelgemeenten.

Het verder uitwerken en promoten van de Schoolroutekaart kan voor velen een overstap naar de fiets betekenen.

Radiaalverbindingen van de woonwijken naar de kernwegen en centra van onze (deel)gemeente(n) zorgen ervoor dat we kunnen overstappen op een ander vervoersmiddel.

Van 01/01/2020 tot 31/12/2025

	2020	2021	2022	2023	2024	2025
Exploitatie						
Investerings						
Uitgaven	893.007	47.473	507.500	28.000	5.000	115.000
Ontvangsten	0	0	0	0	0	0
Saldo	-893.007	-47.473	-507.500	-28.000	-5.000	-115.000
Financiering						

### **Totaal niet-prioritaire actieplannen:**

	2020	2021	2022	2023	2024	2025
Exploitatie						
Investerings						
Uitgaven	174.970	132.800	147.500	147.500	147.500	147.500
Ontvangsten	17.139	0	0	0	0	0
Saldo	-157.832	-132.800	-147.500	-147.500	-147.500	-147.500
Financiering						

## Prioritaire beleidsdoelstelling: 07: Ontmoetings-en ontplooiingskansen voor kinderen en jongeren

Kwalitatieve omschrijving: Optimale ontmoetings- en ontplooiingskansen voor kinderen en jongeren.

Alle generaties moeten in de gemeente welkom zijn en ruimte krijgen. Kinderen die samen spelen en jongeren die samenkomen om plezier te maken, mogen niet als overlast beschouwd worden. Kinderen en jongeren moeten volop kansen krijgen om zichzelf te zijn. Zij moeten tijd en ruimte krijgen om op te groeien en mogen daarbij gerust fouten maken.

Beveren kent een bloeiend jeugdverenigingsleven dat gesteund is op de vrijwillige inzet van vele jonge mensen. Deze inzet verdient waardering omdat jeugdverenigingen en jeugdontmoetingsplaatsen jongeren ertoe aanzetten hun talenten te ontplooiën en ter beschikking te stellen van de groep waarin ze actief zijn. Het jeugdbeleid wil deze initiatieven ondersteunen en aanmoedigen zonder dat de lokale overheid daarbij zelf een rol als actor opeist of speelt.

Van 01/01/2020 tot 31/12/2025

	2020	2021	2022	2023	2024	2025
Exploitatie						
Investeringen						
Uitgaven	22.000	200.000	200.000	355.000	200.000	200.000
Ontvangsten	0	0	0	0	0	0
Saldo	-22.000	-200.000	-200.000	-355.000	-200.000	-200.000
Financiering						

### Prioritair actieplan: 07.01: Ruimte voor spel en sport

Als gemeente hebben we heel wat troeven in handen om buiten spelen te stimuleren. Spelen is immers iets wat alle kinderen doen, hoe divers ze ook zijn. Een positief speelklimaat zorgt ervoor dat kinderen meer en beter gaan buiten spelen. Fysieke ruimte bespeelbaar maken, positief communiceren over buiten spelen, samen werken aan natuurlijke speelkansen en ervoor zorgen dat spelen geen overlast is. Buitenspelende kinderen bevorderen de sociale cohesie van de buurt. Het bestuur wenst onder andere het speelruimteplan te actualiseren.

Van 01/01/2020 tot 31/12/2025

	2020	2021	2022	2023	2024	2025
Exploitatie						
Investeringen						
Uitgaven	22.000	0	0	30.000	0	0
Ontvangsten	0	0	0	0	0	0
Saldo	-22.000	0	0	-30.000	0	0
Financiering						

### Totaal niet-prioritaire actieplannen:

	2020	2021	2022	2023	2024	2025
Exploitatie						
Investeringen						
Uitgaven	0	200.000	200.000	325.000	200.000	200.000
Ontvangsten	0	0	0	0	0	0
Saldo	0	-200.000	-200.000	-325.000	-200.000	-200.000
Financiering						

## Prioritaire beleidsdoelstelling: 08: Professionalisering vrijetijdsinfrastructuur

Kwalitatieve omschrijving: Professionalisering van het beheer en de uitbouw van bib-, cultuur-, jeugd- en sportinfrastructuur. De gemeente Beveren heeft een zeer uitgebreid vrijetijdspatrimonium, verspreid over het volledige grondgebied. Er is de voorbije jaren ongelooflijk veel geïnvesteerd in gebouwen voor jeugd, cultuur en sport. Dit wil niet zeggen dat we nu moeten ophouden met investeren, er zijn immers nog heel wat gebouwen aan een opknapbeurt toe. De noden blijven groot en de vragen naar geschikte infrastructuur talrijk. Ruimte en middelen zijn evenwel niet onbeperkt. Een slimme benadering van alle beschikbare infrastructuur, over de muurtjes van elke dienst heen, kan leiden tot verrassende conclusies en gedeeld gebruik met meerwaarde voor elkeen.

Van 01/01/2020 tot 31/12/2025

	2020	2021	2022	2023	2024	2025
Exploitatie						
Investerings						
Uitgaven	1.344.885	2.116.000	6.971.975	1.756.000	129.000	188.000
Ontvangsten	522.498	480.000	0	0	0	0
Saldo	-822.387	-1.636.000	-6.971.975	-1.756.000	-129.000	-188.000
Financiering						

### **Prioritair actieplan: 08.02: Buitensportinfrastructuur**

De gemeente Beveren wil blijvend investeren in buitensportinfrastructuur. De komende legislatuur zullen onder andere volgende projecten worden gerealiseerd:

- Bouw zone voetbal Glazenleeuw
- Bouw zone Oud-Arenberg
- Aanleg hockeyterrein
- Aanpassingswerken aan het Freethiel-stadion

Van 01/01/2020 tot 31/12/2025

	2020	2021	2022	2023	2024	2025
Exploitatie						
Investerings						
Uitgaven	664.261	920.000	3.395.000	550.000	50.000	100.000
Ontvangsten	522.498	0	0	0	0	0
Saldo	-141.763	-920.000	-3.395.000	-550.000	-50.000	-100.000
Financiering						

### **Prioritair actieplan: 08.03: Overige sportinfrastructuur, materiaal, ruimte**

De gemeente Beveren wil ook blijvend investeren in binnensportinfrastructuur, -materiaal en -ruimte. De komende legislatuur zullen onder andere volgende projecten worden gerealiseerd:

- Verbouwing oud zwembad Beveren met omgevingsaanleg
- Renovatie zwembad Kieldrecht
- Optimalisering uitbating topsporthal

Van 01/01/2020 tot 31/12/2025

	2020	2021	2022	2023	2024	2025
Exploitatie						
Investerings						
Uitgaven	259.124	604.000	1.050.000	450.000	0	0
Ontvangsten	0	0	0	0	0	0
Saldo	-259.124	-604.000	-1.050.000	-450.000	0	0
Financiering						

## Prioritair actieplan: 08.07: Culturele deelinfrastructuren

Gemeente Beveren beschikt over heel wat culturele deelinfrastructuur. We wensen de dienstverlening in de deelgemeenten te behouden, maar deze op een meer efficiënte manier te organiseren.

Van 01/01/2020 tot 31/12/2025

	2020	2021	2022	2023	2024	2025
Exploitatie						
Investerings						
Uitgaven	142.000	295.000	755.000	630.000	0	0
Ontvangsten	0	0	0	0	0	0
Saldo	-142.000	-295.000	-755.000	-630.000	0	0
Financiering						

## Prioritair actieplan: 08.08: CC Ter Vesten als motor van professioneel cultuuraanbod

De vele voorstellingen in CC Ter Vesten worden door onze inwoners sterk gewaardeerd. Het bestuur wil de komende jaren dan ook inzetten op de verdere uitbouw van CC Ter Vesten. Zo zal de komende jaren geïnvesteerd worden in de automatisering van de trekkersinstallatie van de schouwburg en de herinrichting van het gelijkvloers.

Verder wil men tijdens de komende periode het abonnements- en tarievenbeleid van CC Ter Vesten herbekijken. CC Ter Vesten geeft kansen aan verenigingen en de kunstacademie om in overleg ruimte en tijd te krijgen voor de organisatie van hun activiteiten.

Van 01/01/2020 tot 31/12/2025

	2020	2021	2022	2023	2024	2025
Exploitatie						
Investerings						
Uitgaven	55.000	57.000	945.675	51.000	29.000	38.000
Ontvangsten	0	480.000	0	0	0	0
Saldo	-55.000	423.000	-945.675	-51.000	-29.000	-38.000
Financiering						

## Totaal niet-prioritaire actieplannen:

	2020	2021	2022	2023	2024	2025
Exploitatie						
Investerings						
Uitgaven	224.500	240.000	826.300	75.000	50.000	50.000
Ontvangsten	0	0	0	0	0	0
Saldo	-224.500	-240.000	-826.300	-75.000	-50.000	-50.000
Financiering						

## Prioritaire beleidsdoelstelling: 09: Een gezond financieel beleid en beheer

Kwalitatieve omschrijving: Een gemeente besturen kost onmiskenbaar geld. Een goed bestuurde gemeente vereist ook een degelijk financieel beleid. Letten op de centen betekent niet alleen instaan voor een budget in evenwicht, maar ook zorgen voor de toekomstige generaties. Vandaag te grote financiële, budgettaire risico's nemen impliceert immers meteen ook een last leggen op de toekomstige inwoners van de gemeente. Dat willen we ten zwaarste vermijden.

Van 01/01/2020 tot 31/12/2025

	2020	2021	2022	2023	2024	2025
Exploitatie						
Investerings						
Uitgaven	0	0	0	320.000	320.000	0
Ontvangsten	5.862.295	17.175.285	1.435.000	6.608.000	210.000	860.000
Saldo	5.862.295	17.175.285	1.435.000	6.288.000	-110.000	860.000
Financiering						

## **Prioritair actieplan: 09.03: Uitgaven onder controle houden**

Het is belangrijk om het exploitatiesaldo voldoende groot en stabiel te houden en de leningslasten onder controle te houden. De huidige inkomsten uit de kerncentrale Doel zullen wegvallen/verlagen. Bij ongewijzigd beleid zal het structureel evenwicht hierdoor in het gedrang komen.

De werkingsuitgaven zijn de voorbije jaren sterk onder controle gehouden. Budgettair zijn er reeds veel inspanningen geleverd op het gebied van het beheersen van de werkingsuitgaven. Dit wenst het bestuur verder te zetten.

De grote kostendrijvers in de werkingsuitgaven zijn de patrimoniumkosten. Heel wat gemeentelijk patrimonium kan de komende jaren verkocht worden. De grondige analyse van het patrimonium qua rendement, kostenefficiëntie en opportuniteitsafweging inzake al dan niet behoud, levert hiervoor de nodige input op.

Van 01/01/2020 tot 31/12/2025

	2020	2021	2022	2023	2024	2025
Exploitatie						
Investerings						
Uitgaven	0	0	0	320.000	320.000	0
Ontvangsten	5.862.295	17.175.285	1.435.000	6.608.000	210.000	860.000
Saldo	5.862.295	17.175.285	1.435.000	6.288.000	-110.000	860.000
Financiering						

### **Geen niet-prioritaire actieplannen**

#### **Niet-prioritaire beleidsdoelstellingen:**

- 15: Haven en economische activiteiten
- 13: Professionalisering sportsector
- 10: Toegankelijk vrijetijdsaanbod
- 22: Verstevenen en onderhouden van partnerschappen
- 24: Procesoptimalisatie
- 16: Draagvlak internationale samenwerking
- 21: Sociale tewerkstelling verhogen
- 20: Sociale grondrechten
- 19: Kinderopvang
- 23: Strategisch en mensgericht HRM beleid
- 11: Cultuurspreiding stimuleren
- 17: Ondernemingsvriendelijk beleid
- 18: Kwalitatieve woningen in een aangename buurt
- 14: Veilige buurt creëren
- 12: Toerisme

Overzicht Doelstellingen, Actieplannen en Acties is te vinden op:  
<https://www.beveren.be/bestuur/gemeente>



# AANPASSING MEERJARENPLAN 2020-2025 (AMJP 2020/2)

## 2. FINANCIËLE NOTA

<b>Naam bestuur:</b>	Gemeentebestuur Beveren
<b>NISCODE bestuur:</b>	46003
<b>Adres bestuur:</b>	Stationsstraat 2 9120 Beveren
<b>Algemeen directeur:</b>	Jan Noppe
<b>Financieel directeur:</b>	Tine Carion
<b>Datum raad (GR/RVMW):</b>	15 december 2020

## FINANCIËLE NOTA

De financiële nota van de aanpassing van het meerjarenplan bevat de financiële vertaling van de strategische nota en bestaat uit drie onderdelen:

- Het financieel doelstellingenplan (schema M1)
- De staat van het financieel evenwicht (schema M2)
- Het overzicht van de kredieten (schema M3)

Het financieel doelstellingenplan (schema M1) is de samenvatting van de ramingen van de ontvangsten en uitgaven van de verschillende prioritaire doelstellingen. Het geeft op een gebundelde manier inzicht in de financiële gevolgen van het geplande beleid. Het bevat de informatie per jaar van de aanpassing van het meerjarenplan ingedeeld volgens exploitatie, investeringen en financiering:

1. per prioritaire doelstelling, de verwachte ontvangsten en uitgaven en het saldo van beide;
2. voor het totaal van de niet-prioritaire doelstellingen, de verwachte ontvangsten en uitgaven en het saldo van beide;
3. voor het totaal van de verrichtingen die niet aan beleidsdoelstellingen gekoppeld zijn, de verwachte ontvangsten en uitgaven en het saldo van beide.

Het financieel evenwicht wordt bekeken vanuit drie invalshoeken. De staat van het financieel evenwicht van de aanpassing van het meerjarenplan (schema M2) bevat per jaar een raming van het beschikbaar budgettaire resultaat, de autofinancieringsmarge en de gecorrigeerde autofinancieringsmarge.

Door de integratie van het vroeger budget in het meerjarenplan, kent de raad de kredieten voortaan toe via de vaststelling van het meerjarenplan (of de aanpassing ervan). Het overzicht van de kredieten voor de budgetjaren 2020 en 2021 wordt opgesteld door middel van het schema M3. De kredieten van de gemeente en het OCMW werden apart opgenomen in het overzicht van de kredieten. De gemeente en het OCMW blijven immers twee afzonderlijke budgettaire entiteiten.

# M1: Financieel doelstellingenplan

2020-2025



Referentie dossier: MJP\_HERZIENING\_2\_BEGINKREDIET\_2021

Journalvolgnummers: Budg. 202471

Gemeente en OCMW (0207.462.313)

Stationsstraat 2, 9120 Beveren

Algemeen directeur: Jan Noppe

Financieel directeur: Tine Carion

## Prioritaire beleidsdoelstelling: 01:Klantgerichte efficiënte dienstverlening

	2020	2021	2022	2023	2024	2025
Exploitatie						
Investering						
Uitgave	17.572.606	1.680.000	0	0	0	0
Ontvangst	0	0	0	0	0	0
Saldo	-17.572.606	-1.680.000	0	0	0	0
Financiering						

## Prioritaire beleidsdoelstelling: 02:Duurzame toekomst en leefomgeving

	2020	2021	2022	2023	2024	2025
Exploitatie						
Uitgave	120.000	120.000	0	0	0	0
Ontvangst	0	0	0	0	0	0
Saldo	-120.000	-120.000	0	0	0	0
Investering						
Uitgave	851.023	1.786.000	2.906.765	1.260.000	1.302.200	1.180.000
Ontvangst	1.274.134	0	3.977.512	75.000	75.000	75.000
Saldo	423.111	-1.786.000	1.070.747	-1.185.000	-1.227.200	-1.105.000
Financiering						

### Prioritaire beleidsdoelstelling: 03:Zorgcontinuum en vraaggestuurde zorg

	2020	2021	2022	2023	2024	2025
<b>Exploitatie</b>						
Uitgave	2.534.991	2.580.039	2.625.991	2.672.861	2.720.671	2.769.441
Ontvangst	0	0	0	0	0	0
Saldo	-2.534.991	-2.580.039	-2.625.991	-2.672.861	-2.720.671	-2.769.441
<b>Investering</b>						
Uitgave	5.597.716	8.619.000	3.450.000	2.330.000	330.000	330.000
Ontvangst	0	0	0	0	0	0
Saldo	-5.597.716	-8.619.000	-3.450.000	-2.330.000	-330.000	-330.000
<b>Financiering</b>						
Uitgave	0	0	0	0	0	0
Ontvangst	1.509.627	1.641.027	1.641.027	1.641.027	1.641.027	1.641.027
Saldo	1.509.627	1.641.027	1.641.027	1.641.027	1.641.027	1.641.027

### Prioritaire beleidsdoelstelling: 04:Onderwijs op maat van elke leerling

	2020	2021	2022	2023	2024	2025
<b>Exploitatie</b>						
<b>Investering</b>						
Uitgave	1.824.644	7.233.118	7.970.000	6.470.000	2.760.000	1.994.700
Ontvangst	1.758.886	0	5.259.409	0	4.400.000	0
Saldo	-65.758	-7.233.118	-2.710.591	-6.470.000	1.640.000	-1.994.700
<b>Financiering</b>						

### Prioritaire beleidsdoelstelling: 05:Duurzame ruimtelijke structuur

	2020	2021	2022	2023	2024	2025
<b>Exploitatie</b>						
<b>Investering</b>						
Uitgave	2.080.641	1.676.836	1.182.569	608.000	598.000	102.000
Ontvangst	49.498	177.511	0	0	0	0
Saldo	-2.031.144	-1.499.325	-1.182.569	-608.000	-598.000	-102.000
<b>Financiering</b>						

### Prioritaire beleidsdoelstelling: 06:Kwalitatieve mobiliteit met extra aandacht voor de zwakke weggebruiker

	2020	2021	2022	2023	2024	2025
<b>Exploitatie</b>						
<b>Investering</b>						
Uitgave	14.858.211	5.621.367	5.023.000	4.743.500	1.873.687	2.293.500
Ontvangst	17.139	11.045	2.502.220	0	0	0
Saldo	-14.841.072	-5.610.322	-2.520.780	-4.743.500	-1.873.687	-2.293.500
<b>Financiering</b>						

### Prioritaire beleidsdoelstelling: 07:Ontmoetings-en ontplooiingskansen voor kinderen en jongeren

	2020	2021	2022	2023	2024	2025
Exploitatie						
Investering						
Uitgave	22.000	200.000	200.000	355.000	200.000	200.000
Ontvangst	0	0	0	0	0	0
Saldo	-22.000	-200.000	-200.000	-355.000	-200.000	-200.000
Financiering						

### Prioritaire beleidsdoelstelling: 08:Professionalisering vrijetijdsinfrastructuur

	2020	2021	2022	2023	2024	2025
Exploitatie						
Investering						
Uitgave	1.344.885	2.116.000	6.971.975	1.756.000	129.000	188.000
Ontvangst	522.498	480.000	0	0	0	0
Saldo	-822.387	-1.636.000	-6.971.975	-1.756.000	-129.000	-188.000
Financiering						

### Prioritaire beleidsdoelstelling: 09:Een gezond financieel beleid en beheer

	2020	2021	2022	2023	2024	2025
Exploitatie						
Investering						
Uitgave	0	0	0	320.000	320.000	0
Ontvangst	5.862.295	17.175.285	1.435.000	6.608.000	210.000	860.000
Saldo	5.862.295	17.175.285	1.435.000	6.288.000	-110.000	860.000
Financiering						

### Niet prioritaire beleidsdoelstellingen

	2020	2021	2022	2023	2024	2025
Exploitatie						
Uitgave	980.764	862.944	72.820	74.300	75.800	77.340
Ontvangst	1.664.651	348.281	415.870	423.390	431.060	438.890
Saldo	683.887	-514.662	343.050	349.090	355.260	361.550
Investering						
Uitgave	3.308.260	4.851.366	8.090.500	3.857.218	543.000	65.500
Ontvangst	1.748.460	4.349.720	2.050.000	290.000	209.000	0
Saldo	-1.559.800	-501.646	-6.040.500	-3.567.218	-334.000	-65.500
Financiering						
Uitgave	0	152.900	0	0	0	0
Ontvangst	6.000	0	7.645	7.645	7.645	7.645
Saldo	6.000	-152.900	7.645	7.645	7.645	7.645

## Verrichtingen zonder beleidsdoelstelling

	2020	2021	2022	2023	2024	2025
<b>Exploitatie</b>						
Uitgave	98.850.485	101.887.619	103.429.747	105.283.742	107.250.044	109.173.010
Ontvangst	116.581.954	118.937.938	123.242.649	122.716.247	122.630.556	124.475.120
Saldo	17.731.468	17.050.319	19.812.902	17.432.504	15.380.512	15.302.109
<b>Investering</b>						
Uitgave	5.701.828	3.811.302	2.489.884	2.135.250	2.199.750	2.128.350
Ontvangst	1.230.880	1.626.898	100.000	100.000	100.000	100.000
Saldo	-4.470.948	-2.184.404	-2.389.884	-2.035.250	-2.099.750	-2.028.350
<b>Financiering</b>						
Uitgave	14.184.431	14.171.233	14.672.786	14.475.494	14.574.462	14.319.021
Ontvangst	10.114.779	11.892.814	8.146.669	6.590.593	6.594.589	6.598.658
Saldo	-4.069.652	-2.278.418	-6.526.117	-7.884.901	-7.979.874	-7.720.363

## Totaal

	2020	2021	2022	2023	2024	2025
<b>Exploitatie</b>						
Uitgave	102.486.240	105.450.602	106.128.558	108.030.903	110.046.515	112.019.791
Ontvangst	118.246.605	119.286.219	123.658.519	123.139.637	123.061.616	124.914.010
Saldo	15.760.365	13.835.618	17.529.961	15.108.733	13.015.101	12.894.218
<b>Investering</b>						
Uitgave	53.161.814	37.594.989	38.284.694	23.834.968	10.255.637	8.482.050
Ontvangst	12.463.788	23.820.460	15.324.141	7.073.000	4.994.000	1.035.000
Saldo	-40.698.026	-13.774.529	-22.960.553	-16.761.968	-5.261.637	-7.447.050
<b>Financiering</b>						
Uitgave	14.184.431	14.324.133	14.672.786	14.475.494	14.574.462	14.319.021
Ontvangst	11.630.406	13.533.841	9.795.341	8.239.265	8.243.261	8.247.330
Saldo	-2.554.025	-790.291	-4.877.445	-6.236.229	-6.331.202	-6.071.691

## M2: Staat van het financieel evenwicht

2020-2025



Referentie dossier: MJP\_HERZIENING\_2\_BEGINKREDIET\_2021

Journalvolgnommern: Budg. 202471

Gemeente en OCMW (0207.462.313)

Stationsstraat 2, 9120 Beveren

Algemeen directeur: Jan Noppe

Financieel directeur: Tine Carion

Budgettair resultaat	2020	2021	2022	2023	2024	2025
<b>I. Exploitatiesaldo</b>	<b>15.760.365</b>	<b>13.835.618</b>	<b>17.529.961</b>	<b>15.108.733</b>	<b>13.015.101</b>	<b>12.894.218</b>
a. Ontvangsten	118.246.605	119.286.219	123.658.519	123.139.637	123.061.616	124.914.010
b. Uitgaven	102.486.240	105.450.602	106.128.558	108.030.903	110.046.515	112.019.791
<b>II. Investeringsaldo</b>	<b>-40.698.026</b>	<b>-13.774.529</b>	<b>-22.960.553</b>	<b>-16.761.968</b>	<b>-5.261.637</b>	<b>-7.447.050</b>
a. Ontvangsten	12.463.788	23.820.460	15.324.141	7.073.000	4.994.000	1.035.000
b. Uitgaven	53.161.814	37.594.989	38.284.694	23.834.968	10.255.637	8.482.050
<b>III. Saldo exploitatie en investeringen</b>	<b>-24.937.661</b>	<b>61.089</b>	<b>-5.430.591</b>	<b>-1.653.234</b>	<b>7.753.465</b>	<b>5.447.168</b>
<b>IV. Financieringsaldo</b>	<b>-2.554.025</b>	<b>-790.291</b>	<b>-4.877.445</b>	<b>-6.236.229</b>	<b>-6.331.202</b>	<b>-6.071.691</b>
a. Ontvangsten	11.630.406	13.533.841	9.795.341	8.239.265	8.243.261	8.247.330
b. Uitgaven	14.184.431	14.324.133	14.672.786	14.475.494	14.574.462	14.319.021
<b>V. Budgettair resultaat van het boekjaar</b>	<b>-27.491.686</b>	<b>-729.202</b>	<b>-10.308.036</b>	<b>-7.889.463</b>	<b>1.422.263</b>	<b>-624.523</b>
VI. Gecumuleerd budgettair resultaat vorig boekjaar	<b>55.776.594</b>	<b>28.284.908</b>	<b>27.555.706</b>	<b>17.247.670</b>	<b>9.358.207</b>	<b>10.780.470</b>
a. Op basis van meerjarenplan vorig boekjaar	55.776.594	28.284.908	27.555.706	17.247.670	9.358.207	10.780.470
<b>VII. Gecumuleerd budgettair resultaat</b>	<b>28.284.908</b>	<b>27.555.706</b>	<b>17.247.670</b>	<b>9.358.207</b>	<b>10.780.470</b>	<b>10.155.946</b>
<b>IX. Beschikbaar budgettair resultaat</b>	<b>28.284.908</b>	<b>27.555.706</b>	<b>17.247.670</b>	<b>9.358.207</b>	<b>10.780.470</b>	<b>10.155.946</b>

Autofinancieringsmarge	2020	2021	2022	2023	2024	2025
<b>I. Exploitatiesaldo</b>	<b>15.760.365</b>	<b>13.835.618</b>	<b>17.529.961</b>	<b>15.108.733</b>	<b>13.015.101</b>	<b>12.894.218</b>
<b>II. Netto periodieke aflossingen</b>	<b>11.950.025</b>	<b>11.712.391</b>	<b>11.827.445</b>	<b>12.071.229</b>	<b>12.221.202</b>	<b>12.071.691</b>
a. Periodieke aflossingen conform de verbintenissen	13.924.431	14.171.233	14.572.786	14.475.494	14.574.462	14.319.021
b. Periodieke terugvordering leningen	1.974.406	2.458.841	2.745.341	2.404.265	2.353.261	2.247.330
<b>IV. Autofinancieringsmarge</b>	<b>3.810.340</b>	<b>2.123.227</b>	<b>5.702.517</b>	<b>3.037.504</b>	<b>793.899</b>	<b>822.527</b>

Gecorrigeerde Autofinancieringsmarge	2020	2021	2022	2023	2024	2025
<b>I. Autofinancieringsmarge</b>	<b>3.810.340</b>	<b>2.123.227</b>	<b>5.702.517</b>	<b>3.037.504</b>	<b>793.899</b>	<b>822.527</b>
<b>II. Correctie op de periodieke aflossingen</b>	<b>215.592</b>	<b>1.044.224</b>	<b>1.671.477</b>	<b>2.132.008</b>	<b>2.909.015</b>	<b>3.339.531</b>
a. Periodieke aflossingen conform de verbintenissen	13.924.431	14.171.233	14.572.786	14.475.494	14.574.462	14.319.021
b. Gecorrigeerde aflossingen o.b.v. de financiële schulden	13.708.838	13.127.008	12.901.310	12.343.487	11.665.447	10.979.490
<b>III. Gecorrigeerde autofinancieringsmarge</b>	<b>4.025.932</b>	<b>3.167.451</b>	<b>7.373.993</b>	<b>5.169.512</b>	<b>3.702.915</b>	<b>4.162.058</b>

Geconsolideerd financieel evenwicht	2020	2021	2022	2023	2024	2025
<b>I. Beschikbaar budgettair resultaat</b>						
- Gemeente en OCMW	28.284.908	27.555.706	17.247.670	9.358.207	10.780.470	10.155.946
<b>Totaal beschikbaar budgettair resultaat</b>	<b>28.284.908</b>	<b>27.555.706</b>	<b>17.247.670</b>	<b>9.358.207</b>	<b>10.780.470</b>	<b>10.155.946</b>
<b>II. Autofinancieringsmarge</b>						
- Gemeente en OCMW	3.810.340	2.123.227	5.702.517	3.037.504	793.899	822.527
<b>Totale Autofinancieringsmarge</b>	<b>3.810.340</b>	<b>2.123.227</b>	<b>5.702.517</b>	<b>3.037.504</b>	<b>793.899</b>	<b>822.527</b>
<b>III. Gecorrigeerde autofinancieringsmarge</b>						
- Gemeente en OCMW	4.025.932	3.167.451	7.373.993	5.169.512	3.702.915	4.162.058
<b>Totale gecorrigeerde autofinancieringsmarge</b>	<b>4.025.932</b>	<b>3.167.451</b>	<b>7.373.993</b>	<b>5.169.512</b>	<b>3.702.915</b>	<b>4.162.058</b>



# M3: Overzicht van de kredieten

2020-2025



Referentie dossier: MJP\_HERZIENING\_2\_BEGINKREDIET\_2021

Journalvolnummers: Budg. 202471

Gemeente en OCMW (0207.462.313)

Stationsstraat 2, 9120 Beveren

Algemeen directeur: Jan Noppe

Financieel directeur: Tine Carion

	2020		2021	
	Uitgaven	Ontvangsten	Uitgaven	Ontvangsten
<b>- Gemeente</b>				
Exploitatie	87.579.698	111.085.155	89.792.543	112.394.911
Investerings	47.449.098	11.383.478	28.042.989	23.345.460
Financiering	11.510.206	6.464.779	11.439.593	6.542.814
Leningen en leasings	11.250.206	6.000.000	11.286.693	6.000.000
Toegestane leningen en betalingsuitstel	260.000	464.779	152.900	542.814
<b>- OCMW</b>				
Exploitatie	14.906.542	7.161.450	15.658.059	6.891.309
Investerings	5.712.716	1.080.310	9.552.000	475.000
Financiering	2.674.225	5.165.627	2.884.540	6.991.027
Leningen en leasings	2.674.225	3.650.000	2.884.540	5.350.000
Toegestane leningen en betalingsuitstel	0	1.509.627	0	1.641.027
Overige financieringstransacties	0	6.000	0	0



# AANPASSING MEERJARENPLAN 2020-2025 (AMJP 2020/2)

## 3. TOELICHTING

<b>Naam bestuur:</b>	Gemeentebestuur Beveren
<b>NISCODE bestuur:</b>	46003
<b>Adres bestuur:</b>	Stationsstraat 2 9120 Beveren
<b>Algemeen directeur:</b>	Jan Noppe
<b>Financieel directeur:</b>	Tine Carion
<b>Datum raad (GR/RVMW):</b>	15 december 2020

## TOELICHTING BIJ DE AANPASSING VAN HET MEERJARENPLAN

De toelichting bij de aanpassing van het meerjarenplan bevat alle informatie over de verrichtingen die in de aanpassing van het meerjarenplan zijn opgenomen en die voor de raadsleden relevant is om met kennis van zaken een beslissing te kunnen nemen.

De toelichting bij de aanpassing van het meerjarenplan bestaat uit volgende onderdelen:

- Het overzicht van de ontvangsten en uitgaven naar functionele aard (schema T1)
- Het overzicht van de ontvangsten en uitgaven naar economische aard (schema T2)
- Het overzicht van de investeringsprojecten prioritair beleid (schema T3)
- De evolutie van de financiële schulden (schema T4)
- Het overzicht met een omschrijving van de financiële risico's die het bestuur loopt en van de middelen en mogelijkheden waarover het bestuur beschikt om die risico's af te dekken
- Een beschrijving van de gekozen grondslagen en assumpties voor de opmaak van de aanpassing van het meerjarenplan
- Het overzicht van de personeelsinzet waarvan is uitgegaan bij de opmaak van de aanpassing van het meerjarenplan. In dit onderdeel vindt u het organogram en een overzicht van het personeelsbestand.
- Het overzicht van de te verstrekken werkingssubsidies. Dit overzicht bevat per beleidsitem de nominatief toegekende exploitatie toelagen en subsidies.
- Het overzicht met de opdrachten en werken, leveringen en diensten
- Het overzicht met daden van beschikking
- De motivering van de wijzigingen

De bijkomende documentatie van de aanpassing van het meerjarenplan 2020-2025 is terug te vinden via de website van de gemeente Beveren: <https://www.beveren.be/bestuur/gemeente>



# ONTVANGSTEN EN UITGAVEN NAAR FUNCTIONELE AARD (SCHEMA T1)

# T1: Ontvangsten en uitgaven naar functionele aard

2020-2025



Referentie dossier: MJP\_HERZIENING\_2\_BEGINKREDIET\_2021

Journalvolnummers: Budg. 202471

Gemeente en OCMW (0207.462.313)

Stationsstraat 2, 9120 Beveren

Algemeen directeur: Jan Noppe

Financieel directeur: Tine Carion

	2020	2021	2022	2023	2024	2025
<b>Algemene financiering</b>						
Exploitatie						
Uitgaven	4.670.996	4.676.266	4.679.148	4.562.047	4.464.943	4.281.953
Ontvangsten	82.086.072	82.696.764	86.346.203	85.210.909	84.504.648	85.717.625
Saldo	77.415.075	78.020.498	81.667.055	80.648.861	80.039.705	81.435.671
Investerings						
Uitgaven	100.000	0	0	320.000	320.000	0
Ontvangsten	3.224.957	650.000	200.000	1.598.000	200.000	200.000
Saldo	3.124.957	650.000	200.000	1.278.000	-120.000	200.000
Financiering						
Uitgaven	13.924.431	14.171.233	14.572.786	14.475.494	14.574.462	14.319.021
Ontvangsten	9.656.000	11.350.000	7.600.000	6.000.000	6.000.000	6.000.000
Saldo	-4.268.431	-2.821.233	-6.972.786	-8.475.494	-8.574.462	-8.319.021
<b>Algemeen bestuur</b>						
Exploitatie						
Uitgaven	14.995.502	17.403.481	17.631.494	17.932.854	18.291.208	18.656.817
Ontvangsten	683.547	549.461	545.214	553.036	560.979	569.053
Saldo	-14.311.956	-16.854.020	-17.086.280	-17.379.817	-17.730.229	-18.087.765
Investerings						
Uitgaven	18.837.100	2.367.500	493.250	463.500	953.500	451.000
Ontvangsten	107.219	3.172.750	235.000	10.000	10.000	10.000
Saldo	-18.729.881	805.250	-258.250	-453.500	-943.500	-441.000
Financiering						
<b>Mobiliteit</b>						
Exploitatie						
Uitgaven	3.031.259	3.372.987	3.195.659	3.259.572	3.324.763	3.391.258
Ontvangsten	289.081	328.578	332.561	336.594	340.676	344.807
Saldo	-2.742.178	-3.044.410	-2.863.097	-2.922.978	-2.984.088	-3.046.451
Investerings						
Uitgaven	18.594.947	8.129.404	8.225.600	6.136.100	3.323.487	3.691.100
Ontvangsten	2.400.151	11.045	6.404.732	0	0	0
Saldo	-16.194.797	-8.118.358	-1.820.868	-6.136.100	-3.323.487	-3.691.100

	2020	2021	2022	2023	2024	2025
<b>Financiering</b>						
<b>Natuur en milieubeheer</b>						
Exploitatie						
Uitgaven	6.200.304	5.980.800	5.869.307	5.983.416	6.099.806	6.218.524
Ontvangsten	3.915.439	3.966.866	4.019.535	4.072.916	4.127.021	4.181.859
Saldo	-2.284.865	-2.013.934	-1.849.773	-1.910.499	-1.972.785	-2.036.665
Investerings						
Uitgaven	116.647	1.364.236	1.421.765	325.000	325.000	325.000
Ontvangsten	0	177.511	75.000	75.000	75.000	75.000
Saldo	-116.647	-1.186.725	-1.346.765	-250.000	-250.000	-250.000
Financiering						
<b>Veiligheidszorg</b>						
Exploitatie						
Uitgaven	14.564.585	14.422.051	14.682.028	15.030.590	15.387.771	15.753.792
Ontvangsten	794.066	803.533	813.179	822.942	832.822	842.820
Saldo	-13.770.519	-13.618.519	-13.868.849	-14.207.648	-14.554.949	-14.910.971
Investerings						
Uitgaven	155.210	403.200	3.200	3.200	3.200	3.200
Ontvangsten	0	0	0	0	0	0
Saldo	-155.210	-403.200	-3.200	-3.200	-3.200	-3.200
Financiering						
<b>Ondernemen en werken</b>						
Exploitatie						
Uitgaven	1.171.280	1.322.282	1.385.594	1.412.644	1.440.255	1.468.438
Ontvangsten	78.453	139.066	140.747	142.448	144.169	145.911
Saldo	-1.092.827	-1.183.215	-1.244.847	-1.270.197	-1.296.086	-1.322.527
Investerings						
Uitgaven	88.333	104.000	10.000	5.000	5.000	5.000
Ontvangsten	2.360.119	939.523	0	5.000.000	0	0
Saldo	2.271.786	835.523	-10.000	4.995.000	-5.000	-5.000
Financiering						
Uitgaven	20.000	0	0	0	0	0
Ontvangsten	0	2.000	2.000	2.000	2.000	2.000
Saldo	-20.000	2.000	2.000	2.000	2.000	2.000
<b>Wonen en ruimtelijke ordening</b>						
Exploitatie						
Uitgaven	5.919.881	7.213.685	7.486.204	7.635.993	7.788.775	7.944.594
Ontvangsten	2.514.465	2.462.713	2.466.467	2.470.263	2.474.100	2.477.979
Saldo	-3.405.416	-4.750.972	-5.019.737	-5.165.730	-5.314.675	-5.466.615
Investerings						
Uitgaven	2.621.612	2.502.390	3.115.650	1.710.868	1.026.650	560.650

	2020	2021	2022	2023	2024	2025
Ontvangsten	2.024.027	17.814.631	1.900.000	100.000	100.000	750.000
Saldo	-597.585	15.312.241	-1.215.650	-1.610.868	-926.650	189.350
Financiering						
<b>Cultuur en vrije tijd</b>						
Exploitatie						
Uitgaven	14.151.843	13.658.591	13.910.365	14.191.823	14.479.079	14.772.254
Ontvangsten	634.999	1.080.250	1.091.457	1.102.800	1.114.876	1.126.661
Saldo	-13.516.844	-12.578.341	-12.818.908	-13.089.023	-13.364.203	-13.645.593
Investerings						
Uitgaven	4.096.395	5.501.690	10.141.729	2.820.800	748.300	720.900
Ontvangsten	571.291	480.000	0	0	99.000	0
Saldo	-3.525.104	-5.021.690	-10.141.729	-2.820.800	-649.300	-720.900
Financiering						
Uitgaven	150.000	0	100.000	0	0	0
Ontvangsten	313.811	388.646	391.301	399.025	401.820	404.689
Saldo	163.811	388.646	291.301	399.025	401.820	404.689
<b>Leren en onderwijs</b>						
Exploitatie						
Uitgaven	22.331.417	21.826.324	22.063.421	22.502.838	22.951.034	23.407.342
Ontvangsten	21.272.626	21.580.200	21.983.260	22.394.191	22.812.920	23.239.672
Saldo	-1.058.791	-246.124	-80.161	-108.647	-138.115	-167.669
Investerings						
Uitgaven	2.689.197	7.610.368	8.277.500	6.777.500	3.067.500	2.302.200
Ontvangsten	1.776.025	0	5.259.409	0	4.400.000	0
Saldo	-913.172	-7.610.368	-3.018.091	-6.777.500	1.332.500	-2.302.200
Financiering						
Uitgaven	0	0	0	0	0	0
Ontvangsten	35.000	35.000	35.000	70.000	70.000	70.000
Saldo	35.000	35.000	35.000	70.000	70.000	70.000
<b>Zorg en opvang</b>						
Exploitatie						
Uitgaven	15.449.173	15.574.135	15.225.338	15.519.127	15.818.882	16.124.818
Ontvangsten	5.977.858	5.678.790	5.919.896	6.033.538	6.149.406	6.267.622
Saldo	-9.471.315	-9.895.345	-9.305.442	-9.485.589	-9.669.475	-9.857.197
Investerings						
Uitgaven	5.862.374	9.612.200	6.596.000	5.273.000	483.000	423.000
Ontvangsten	0	575.000	1.250.000	290.000	110.000	0
Saldo	-5.862.374	-9.037.200	-5.346.000	-4.983.000	-373.000	-423.000
Financiering						
Uitgaven	90.000	152.900	0	0	0	0
Ontvangsten	1.625.595	1.758.195	1.767.040	1.768.240	1.769.440	1.770.640



	2020	2021	2022	2023	2024	2025
Saldo	1.535.595	1.605.295	1.767.040	1.768.240	1.769.440	1.770.640





## ONTVANGSTEN EN UITGAVEN NAAR ECONOMISCHE AARD (SCHEMA T2)

## T2: Ontvangsten en uitgaven naar economische aard

2020-2025



Referentie dossier: MJP\_HERZIENING\_2\_BEGINKREDIET\_2021

Journalvolgnummers: Budg. 202471

Gemeente en OCMW (0207.462.313)

Stationsstraat 2, 9120 Beveren

Algemeen directeur: Jan Noppe

Financieel directeur: Tine Carion

I. Exploitatie-uitgaven	2020	2021	2022	2023	2024	2025
<b>A. Operationele uitgaven</b>	<b>98.294.587</b>	<b>101.277.517</b>	<b>101.968.026</b>	<b>103.995.224</b>	<b>106.118.406</b>	<b>108.285.329</b>
1. Goederen en diensten	18.859.551	19.420.679	19.196.651	19.531.259	19.923.479	20.322.743
2. Bezoldigingen, sociale lasten en pensioenen	45.919.952	47.704.381	48.664.000	49.637.280	50.630.025	51.642.626
a. Politiek personeel	734.037	795.482	811.392	827.620	844.172	861.055
b. Vastbenoemd niet-onderwijzend personeel	13.676.325	13.260.478	13.525.688	13.796.202	14.072.126	14.353.568
c. Niet vastbenoemd niet-onderwijzend personeel	12.740.881	13.887.806	14.165.562	14.448.873	14.737.851	15.032.608
d. Onderwijzend personeel ten laste van bestuur	140.583	113.621	115.893	118.211	120.575	122.987
e. Onderwijzend personeel ten laste van andere overheden	17.669.405	18.022.794	18.383.249	18.750.914	19.125.933	19.508.451
f. Andere personeelskosten	677.721	1.364.183	1.396.997	1.424.937	1.453.436	1.482.504
g. Pensioenen	281.000	260.018	265.218	270.523	275.933	281.452
3. Individuele hulpverlening door het O.C.M.W.	4.855.904	5.309.720	4.740.590	4.837.270	4.936.000	5.036.880
4. Toegestane werkingssubsidies	28.329.554	28.435.932	28.921.520	29.537.816	30.168.289	30.813.281
- aan welzijnsverenigingen	2.534.991	2.580.039	2.625.991	2.672.861	2.720.671	2.769.441
- aan de politiezone	8.249.709	8.405.522	8.582.997	8.754.657	8.929.750	9.108.345
- aan de hulpverleningszone	5.227.599	5.332.151	5.492.116	5.656.879	5.826.585	6.001.383
- aan intergemeentelijke samenwerkingsverbanden (IGS)	3.580.109	3.518.138	3.510.552	3.576.281	3.643.323	3.711.707
- aan besturen van de eredienst	272.846	204.036	283.876	289.557	295.351	301.261
- aan andere begunstigen	8.464.300	8.396.047	8.425.987	8.587.581	8.752.608	8.921.143
5. Andere operationele uitgaven	329.627	406.805	445.266	451.599	460.613	469.800
<b>B. Financiële uitgaven</b>	<b>4.191.653</b>	<b>4.173.085</b>	<b>4.160.532</b>	<b>4.035.680</b>	<b>3.928.108</b>	<b>3.734.462</b>
1. Rente, commissies en kosten verbonden aan schulden	4.134.343	4.124.815	4.111.284	3.985.435	3.876.849	3.682.169
- aan financiële instellingen	4.134.343	4.124.815	4.111.284	3.985.435	3.876.849	3.682.169
2. Andere financiële uitgaven	57.310	48.270	49.248	50.244	51.259	52.294
II. Exploitatieontvangsten	2020	2021	2022	2023	2024	2025
<b>A. Operationele ontvangsten</b>	<b>115.753.406</b>	<b>116.802.815</b>	<b>121.172.915</b>	<b>120.651.813</b>	<b>120.570.959</b>	<b>122.420.930</b>
1. Ontvangsten uit de werking	6.312.186	7.079.082	7.212.500	7.309.277	7.407.388	7.506.858
2. Fiscale ontvangsten en boetes	66.661.708	67.334.853	70.230.534	68.313.464	67.096.257	67.837.545
a. Aanvullende belastingen	45.743.497	46.591.283	49.421.199	50.131.608	48.890.886	49.608.870
- Opcentiemen op de onroerende voorheffing	30.359.629	31.927.937	35.358.695	35.948.479	34.585.925	35.180.860
- Aanvullende belasting op de personenbelasting	12.604.707	11.877.844	11.269.148	11.381.839	11.495.658	11.610.614

II. Exploitatieontvangsten	2020	2021	2022	2023	2024	2025
- Andere aanvullende belastingen	2.779.160	2.785.501	2.793.356	2.801.290	2.809.303	2.817.396
b. Andere belastingen en boetes	20.918.211	20.743.570	20.809.335	18.181.856	18.205.371	18.228.676
3. Werkingsubsidies	41.096.693	40.927.572	42.193.187	43.468.126	44.481.703	45.465.830
a. Algemene werkingssubsidies	15.061.908	15.034.802	15.773.813	16.550.729	17.056.731	17.523.402
- Gemeentefonds	11.814.014	12.173.762	12.546.081	12.931.450	13.330.331	13.743.485
- Andere algemene werkingssubsidies	3.247.895	2.861.040	3.227.732	3.619.279	3.726.400	3.779.917
- van de Vlaamse overheid	3.247.895	2.861.040	3.227.732	3.619.279	3.726.400	3.779.917
b. Specifieke werkingssubsidies	26.034.785	25.892.770	26.419.374	26.917.397	27.424.973	27.942.429
- van de federale overheid	3.885.914	3.692.770	3.725.302	3.794.775	3.865.611	3.937.879
- van de Vlaamse overheid	22.002.660	22.102.052	22.594.778	23.021.959	23.457.310	23.901.097
- van de provincie	125.920	77.248	78.175	79.113	80.063	81.023
- van andere entiteiten	20.290	20.700	21.120	21.550	21.990	22.430
4. Recuperatie individuele hulpverlening	451.910	408.140	421.520	430.070	438.790	447.690
5. Andere operationele ontvangsten	1.230.909	1.053.169	1.115.173	1.130.876	1.146.820	1.163.006
<b>B. Financiële ontvangsten</b>	<b>2.493.199</b>	<b>2.483.404</b>	<b>2.485.605</b>	<b>2.487.824</b>	<b>2.490.657</b>	<b>2.493.080</b>
	2020	2021	2022	2023	2024	2025
<b>III. Exploitatiesaldo</b>	<b>15.760.365</b>	<b>13.835.618</b>	<b>17.529.961</b>	<b>15.108.733</b>	<b>13.015.101</b>	<b>12.894.218</b>
I. Investeringsuitgaven	2020	2021	2022	2023	2024	2025
<b>A. Investerings in financiële vaste activa</b>	<b>250</b>	<b>559.486</b>	<b>250</b>	<b>250</b>	<b>250</b>	<b>250</b>
2. Intergemeentelijke samenwerkingsverbanden en soortgelijke entiteiten	150	559.386	150	150	150	150
4. Andere financiële vaste activa	100	100	100	100	100	100
<b>B. Investerings in materiële vaste activa</b>	<b>51.697.389</b>	<b>36.062.443</b>	<b>37.619.414</b>	<b>23.244.318</b>	<b>9.668.987</b>	<b>7.969.800</b>
1. Gemeenschapsgoederen en bedrijfsmatige materiële vaste activa	51.391.186	36.062.443	37.619.414	23.244.318	9.668.987	7.969.800
a. Terreinen en gebouwen	30.730.065	24.476.533	26.522.345	15.469.218	4.535.000	2.517.000
b. Wegen en andere infrastructuur	17.468.377	8.963.699	8.503.765	6.187.500	3.584.887	4.002.500
c. Roerende goederen	3.130.745	2.556.111	2.545.304	1.527.500	1.489.000	1.390.200
e. Erfgoed	62.000	66.100	48.000	60.100	60.100	60.100
2. Andere materiële vaste activa	306.203	0	0	0	0	0
a. Onroerende goederen	306.203	0	0	0	0	0
<b>C. Investerings in immateriële vaste activa</b>	<b>478.309</b>	<b>426.900</b>	<b>194.000</b>	<b>178.000</b>	<b>163.000</b>	<b>167.000</b>
<b>D. Toegestane investeringsubsidies</b>	<b>985.866</b>	<b>546.160</b>	<b>471.030</b>	<b>412.400</b>	<b>423.400</b>	<b>345.000</b>
- aan welzijnsverenigingen	476.563	300.000	300.000	300.000	300.000	300.000
- aan besturen van de eredienst	323.257	187.160	171.030	112.400	123.400	45.000
- aan andere begunstigden	186.045	59.000	0	0	0	0
II. Investeringsontvangsten	2020	2021	2022	2023	2024	2025
<b>A. Verkoop van financiële vaste activa</b>	<b>0</b>	<b>1.526.898</b>	<b>0</b>	<b>0</b>	<b>0</b>	<b>0</b>
4. Andere financiële vaste activa	0	1.526.898	0	0	0	0

II. Investeringsontvangsten	2020	2021	2022	2023	2024	2025
<b>B. Verkoop van materiële vaste activa</b>	<b>7.112.295</b>	<b>20.961.051</b>	<b>2.235.000</b>	<b>6.608.000</b>	<b>210.000</b>	<b>860.000</b>
1. Gemeenschapsgoederen en bedrijfsmatige materiële vaste activa	6.341.985	20.661.051	2.035.000	5.010.000	10.000	660.000
a. Terreinen en gebouwen	6.341.985	20.650.005	2.035.000	5.010.000	10.000	660.000
b. Wegen en andere infrastructuur	0	11.045	0	0	0	0
2. Andere materiële vaste activa	770.310	300.000	200.000	1.598.000	200.000	200.000
a. Onroerende goederen	770.310	300.000	200.000	1.598.000	200.000	200.000
<b>D. Investeringssubsidies en -schenkingen</b>	<b>5.351.494</b>	<b>1.332.511</b>	<b>13.089.141</b>	<b>465.000</b>	<b>4.784.000</b>	<b>175.000</b>
- van de Vlaamse overheid	4.843.534	852.511	13.089.141	465.000	4.685.000	175.000
- van de provincie	451.890	480.000	0	0	99.000	0
- van andere entiteiten	56.070	0	0	0	0	0
	2020	2021	2022	2023	2024	2025
<b>III. Investeringsaldo</b>	<b>-40.698.026</b>	<b>-13.774.529</b>	<b>-22.960.553</b>	<b>-16.761.968</b>	<b>-5.261.637</b>	<b>-7.447.050</b>
	2020	2021	2022	2023	2024	2025
<b>Saldo exploitatie en investeringen</b>	<b>-24.937.661</b>	<b>61.089</b>	<b>-5.430.591</b>	<b>-1.653.234</b>	<b>7.753.465</b>	<b>5.447.168</b>
	2020	2021	2022	2023	2024	2025
<b>I. Financieringsuitgaven</b>	<b>2020</b>	<b>2021</b>	<b>2022</b>	<b>2023</b>	<b>2024</b>	<b>2025</b>
<b>A. Vereffening van financiële schulden</b>	<b>13.924.431</b>	<b>14.171.233</b>	<b>14.572.786</b>	<b>14.475.494</b>	<b>14.574.462</b>	<b>14.319.021</b>
1. Periodieke aflossingen van opgenomen leningen en leasing	13.924.431	14.171.233	14.572.786	14.475.494	14.574.462	14.319.021
<b>C. Toegestane leningen en betalingsuitstel</b>	<b>260.000</b>	<b>152.900</b>	<b>100.000</b>	<b>0</b>	<b>0</b>	<b>0</b>
1. Toegestane leningen	260.000	152.900	100.000	0	0	0
- aan andere begunstigden	260.000	152.900	100.000	0	0	0
	2020	2021	2022	2023	2024	2025
<b>II. Financieringsontvangsten</b>	<b>2020</b>	<b>2021</b>	<b>2022</b>	<b>2023</b>	<b>2024</b>	<b>2025</b>
<b>A. Aangaan van financiële schulden</b>	<b>9.650.000</b>	<b>11.350.000</b>	<b>7.600.000</b>	<b>6.000.000</b>	<b>6.000.000</b>	<b>6.000.000</b>
- opname van leningen en leasing bij financiële instellingen	9.650.000	11.350.000	7.600.000	6.000.000	6.000.000	6.000.000
<b>C. Vereffening van toegestane leningen en betalingsuitstel</b>	<b>1.974.406</b>	<b>2.183.841</b>	<b>2.195.341</b>	<b>2.239.265</b>	<b>2.243.261</b>	<b>2.247.330</b>
1. Terugvordering van toegestane leningen	1.974.406	2.183.841	2.195.341	2.239.265	2.243.261	2.247.330
a. Periodieke terugvorderingen	1.974.406	2.183.841	2.195.341	2.239.265	2.243.261	2.247.330
<b>F. Bijdragen en schenkingen niet gekoppeld aan operationele</b>	<b>6.000</b>	<b>0</b>	<b>0</b>	<b>0</b>	<b>0</b>	<b>0</b>
	2020	2021	2022	2023	2024	2025
<b>III. Financieringsaldo</b>	<b>-2.554.025</b>	<b>-790.291</b>	<b>-4.877.445</b>	<b>-6.236.229</b>	<b>-6.331.202</b>	<b>-6.071.691</b>
	2020	2021	2022	2023	2024	2025
<b>Budgettair resultaat van het boekjaar</b>	<b>-27.491.686</b>	<b>-729.202</b>	<b>-10.308.036</b>	<b>-7.889.463</b>	<b>1.422.263</b>	<b>-624.523</b>



# OVERZICHT INVESTERINGSPROJECTEN (SCHEMA T3)

# T3: Investeringsproject

2020-2025



Referentie dossier: MJP\_HERZIENING\_2\_BEGINKREDIET\_2021

Journalvolgnummers: Budg. 202471

Gemeente en OCMW (0207.462.313)

Stationsstraat 2, 9120 Beveren

Algemeen directeur: Jan Noppe

Financieel directeur: Tine Carion

## NR-AC-001: Nieuwbouw Gravenplein: gemeente-OCMW-politie

### 01.04: Efficiënte dienstverlening

	Reeds gerealiseerd		Nog te realiseren			Totaal
	Voor MJP	In MJP	Voor MJP	In MJP	Na MJP	
<b>I. UITGAVEN</b>	<b>26.153.847</b>	<b>0</b>	<b>0</b>	<b>17.448.957</b>	<b>0</b>	<b>43.602.804</b>
<b>B. Investerings in materiële vaste activa</b>	<b>26.153.847</b>	<b>0</b>	<b>0</b>	<b>17.448.957</b>	<b>0</b>	<b>43.602.804</b>
1. Gemeenschapsgoederen en bedrijfsmatige materiële vaste activa	26.153.847	0	0	17.448.957	0	43.602.804
a. Terreinen en gebouwen	26.153.847	0	0	17.448.957	0	43.602.804

## NR-AC-002: Nieuwbouw Gravenplein: erelonen

### 01.04: Efficiënte dienstverlening

	Reeds gerealiseerd		Nog te realiseren			Totaal
	Voor MJP	In MJP	Voor MJP	In MJP	Na MJP	
<b>I. UITGAVEN</b>	<b>2.089.603</b>	<b>0</b>	<b>0</b>	<b>445.424</b>	<b>0</b>	<b>2.535.027</b>
<b>B. Investerings in materiële vaste activa</b>	<b>2.089.603</b>	<b>0</b>	<b>0</b>	<b>445.424</b>	<b>0</b>	<b>2.535.027</b>
1. Gemeenschapsgoederen en bedrijfsmatige materiële vaste activa	2.089.603	0	0	445.424	0	2.535.027
a. Terreinen en gebouwen	2.089.603	0	0	445.424	0	2.535.027

## NR-AC-003: Nieuwbouw Gravenplein: veiligheidscoördinatie

### 01.04: Efficiënte dienstverlening

	Reeds gerealiseerd		Nog te realiseren			Totaal
	Voor MJP	In MJP	Voor MJP	In MJP	Na MJP	
<b>I. UITGAVEN</b>	<b>8.000</b>	<b>0</b>	<b>0</b>	<b>15.000</b>	<b>0</b>	<b>23.000</b>
<b>B. Investerings in materiële vaste activa</b>	<b>8.000</b>	<b>0</b>	<b>0</b>	<b>15.000</b>	<b>0</b>	<b>23.000</b>
1. Gemeenschapsgoederen en bedrijfsmatige materiële vaste activa	8.000	0	0	15.000	0	23.000
a. Terreinen en gebouwen	8.000	0	0	15.000	0	23.000



## NR-AC-004: Nieuwbouw Gravenplein: afwerking

## 01.04: Efficiënte dienstverlening

	Reeds gerealiseerd		Nog te realiseren			Totaal
	Voor MJP	In MJP	Voor MJP	In MJP	Na MJP	
<b>I. UITGAVEN</b>	0	0	0	435.000	0	435.000
<b>B. Investerings in materiële vaste activa</b>	0	0	0	435.000	0	435.000
1. Gemeenschapsgoederen en bedrijfsmatige materiële vaste activa	0	0	0	435.000	0	435.000
a. Terreinen en gebouwen				435.000		435.000

## NR-AC-005: Nieuwbouw Gravenplein: ICT politie/gemeente/OCMW

## 01.04: Efficiënte dienstverlening

	Reeds gerealiseerd		Nog te realiseren			Totaal
	Voor MJP	In MJP	Voor MJP	In MJP	Na MJP	
<b>I. UITGAVEN</b>	491.775	0	0	608.225	0	1.100.000
<b>B. Investerings in materiële vaste activa</b>	491.775	0	0	608.225	0	1.100.000
1. Gemeenschapsgoederen en bedrijfsmatige materiële vaste activa	491.775	0	0	608.225	0	1.100.000
c. Roerende goederen	491.775			608.225		1.100.000

## NR-DIV-001: CC Ter Vesten: automatiseren trekkeninstallatie schouburg

## 08.08: CC Ter Vesten als motor van professioneel cultuuraanbod

	Reeds gerealiseerd		Nog te realiseren			Totaal
	Voor MJP	In MJP	Voor MJP	In MJP	Na MJP	
<b>I. UITGAVEN</b>	0	0	0	800.000	0	800.000
<b>B. Investerings in materiële vaste activa</b>	0	0	0	800.000	0	800.000
1. Gemeenschapsgoederen en bedrijfsmatige materiële vaste activa	0	0	0	800.000	0	800.000
c. Roerende goederen				800.000		800.000

## NR-DIV-005: Investeringsstoelage ZPW

## 03.02: Ondersteuning inwoners opgenomen in woonzorgvoorzieningen

	Reeds gerealiseerd		Nog te realiseren			Totaal
	Voor MJP	In MJP	Voor MJP	In MJP	Na MJP	
<b>I. UITGAVEN</b>	123.437	0	0	1.976.563	0	2.100.000
<b>D. Toegestane investeringssubsidies</b>	123.437			1.976.563		2.100.000

## NR-GEB-001: Parochiesite Vrasene: ontwerper

## 05.02: Zuinig ruimtegebruik

	Reeds gerealiseerd		Nog te realiseren			Totaal
	Voor MJP	In MJP	Voor MJP	In MJP	Na MJP	
<b>I. UITGAVEN</b>	0	0	0	30.000	0	30.000
<b>B. Investerings in materiële vaste activa</b>	0	0	0	30.000	0	30.000
1. Gemeenschapsgoederen en bedrijfsmatige materiële vaste activa	0	0	0	30.000	0	30.000
a. Terreinen en gebouwen				30.000		30.000

## NR-GEB-004: Kieldrecht OC: masterplan

## 05.02: Zuinig ruimtegebruik

	Reeds gerealiseerd		Nog te realiseren			Totaal
	Voor MJP	In MJP	Voor MJP	In MJP	Na MJP	
<b>I. UITGAVEN</b>	0	0	0	1.442.830	0	1.442.830
<b>B. Investerings in materiële vaste activa</b>	0	0	0	1.442.830	0	1.442.830
1. Gemeenschapsgoederen en bedrijfsmatige materiële vaste activa	0	0	0	1.442.830	0	1.442.830
a. Terreinen en gebouwen				1.442.830		1.442.830

## NR-GEB-005: Parochiehuis Haasdonk: nieuwbouw

## 08.07: Culturele deelinfrastructuur

	Reeds gerealiseerd		Nog te realiseren			Totaal
	Voor MJP	In MJP	Voor MJP	In MJP	Na MJP	
<b>I. UITGAVEN</b>	0	0	0	1.660.000	0	1.660.000
<b>B. Investerings in materiële vaste activa</b>	0	0	0	1.660.000	0	1.660.000
1. Gemeenschapsgoederen en bedrijfsmatige materiële vaste activa	0	0	0	1.660.000	0	1.660.000
a. Terreinen en gebouwen				1.660.000		1.660.000

## NR-GEB-007: CC Ter Vesten : vernieuwing binneninrichting

## 08.08: CC Ter Vesten als motor van professioneel cultuuraanbod

	Reeds gerealiseerd		Nog te realiseren			Totaal
	Voor MJP	In MJP	Voor MJP	In MJP	Na MJP	
<b>I. UITGAVEN</b>	514.609	0	0	82.675	0	597.284
<b>B. Investerings in materiële vaste activa</b>	514.609	0	0	82.675	0	597.284
1. Gemeenschapsgoederen en bedrijfsmatige materiële vaste activa	514.609	0	0	82.675	0	597.284
a. Terreinen en gebouwen	514.609			82.675		597.284

## NR-GEB-010: Speelgebouw Floralaan: Renovatie

## 07.01: Ruimte voor spel en sport

	Reeds gerealiseerd		Nog te realiseren			Totaal
	Voor MJP	In MJP	Voor MJP	In MJP	Na MJP	
<b>I. UITGAVEN</b>	0	0	0	30.000	0	30.000
<b>B. Investerings in materiële vaste activa</b>	0	0	0	30.000	0	30.000
1. Gemeenschapsgoederen en bedrijfsmatige materiële vaste activa	0	0	0	30.000	0	30.000
a. Terreinen en gebouwen				30.000		30.000

## NR-GEB-011: School Kallo : uitbreiding kleuterschool (incl. ontwerper)

## 04.01: Infrastructuur aanpassingen onderwijs

	Reeds gerealiseerd		Nog te realiseren			Totaal
	Voor MJP	In MJP	Voor MJP	In MJP	Na MJP	
<b>I. UITGAVEN</b>	422.758	0	0	778.850	0	1.201.608
<b>B. Investerings in materiële vaste activa</b>	422.758	0	0	778.850	0	1.201.608
1. Gemeenschapsgoederen en bedrijfsmatige materiële vaste activa	422.758	0	0	778.850	0	1.201.608
a. Terreinen en gebouwen	422.758			778.850		1.201.608

## NR-GEB-012: School Melsele: uitbreiding

## 04.01: Infrastructuur aanpassingen onderwijs

	Reeds gerealiseerd		Nog te realiseren			Totaal
	Voor MJP	In MJP	Voor MJP	In MJP	Na MJP	
<b>I. UITGAVEN</b>	280.000	0	0	6.393.891	0	6.673.891
<b>B. Investerings in materiële vaste activa</b>	280.000	0	0	6.393.891	0	6.673.891
1. Gemeenschapsgoederen en bedrijfsmatige materiële vaste activa	280.000	0	0	6.393.891	0	6.673.891
a. Terreinen en gebouwen	280.000			6.393.891		6.673.891

## NR-GEB-013: GTI: nieuwbouw (incl. erelonen)

## 04.01: Infrastructuur aanpassingen onderwijs

	Reeds gerealiseerd		Nog te realiseren			Totaal
	Voor MJP	In MJP	Voor MJP	In MJP	Na MJP	
<b>I. UITGAVEN</b>	242.972	0	0	17.168.332	0	17.411.305
<b>B. Investerings in materiële vaste activa</b>	242.972	0	0	17.168.332	0	17.411.305
1. Gemeenschapsgoederen en bedrijfsmatige materiële vaste activa	242.972	0	0	17.168.332	0	17.411.305
a. Terreinen en gebouwen	242.972			17.168.332		17.411.305

NR-GEB-014: School Kieldrecht: nieuwbouw  
04.01: Infrastructuur aanpassingen onderwijs

	Reeds gerealiseerd		Nog te realiseren			Totaal
	Voor MJP	In MJP	Voor MJP	In MJP	Na MJP	
<b>I. UITGAVEN</b>	<b>55.134</b>	<b>0</b>	<b>0</b>	<b>595.866</b>	<b>0</b>	<b>651.000</b>
<b>B. Investerings in materiële vaste activa</b>	<b>55.134</b>	<b>0</b>	<b>0</b>	<b>595.866</b>	<b>0</b>	<b>651.000</b>
1. Gemeenschapsgoederen en bedrijfsmatige materiële vaste activa	55.134	0	0	595.866	0	651.000
a. Terreinen en gebouwen	55.134			595.866		651.000

NR-GEB-017: FC Bosdam: bouw kledkamers  
08.02: Buitensportinfrastructuur

	Reeds gerealiseerd		Nog te realiseren			Totaal
	Voor MJP	In MJP	Voor MJP	In MJP	Na MJP	
<b>I. UITGAVEN</b>	<b>0</b>	<b>0</b>	<b>0</b>	<b>150.000</b>	<b>0</b>	<b>150.000</b>
<b>B. Investerings in materiële vaste activa</b>	<b>0</b>	<b>0</b>	<b>0</b>	<b>150.000</b>	<b>0</b>	<b>150.000</b>
1. Gemeenschapsgoederen en bedrijfsmatige materiële vaste activa	0	0	0	150.000	0	150.000
a. Terreinen en gebouwen				150.000		150.000

NR-GEB-019: Sportpark Beveren: masterplan (oud zwembad)  
08.03: Overige sportinfrastructuur, materiaal, ruimte

	Reeds gerealiseerd		Nog te realiseren			Totaal
	Voor MJP	In MJP	Voor MJP	In MJP	Na MJP	
<b>I. UITGAVEN</b>	<b>0</b>	<b>0</b>	<b>0</b>	<b>1.545.524</b>	<b>0</b>	<b>1.545.524</b>
<b>B. Investerings in materiële vaste activa</b>	<b>0</b>	<b>0</b>	<b>0</b>	<b>1.545.524</b>	<b>0</b>	<b>1.545.524</b>
1. Gemeenschapsgoederen en bedrijfsmatige materiële vaste activa	0	0	0	1.545.524	0	1.545.524
a. Terreinen en gebouwen				1.545.524		1.545.524

NR-GEB-020: Zwembad Kieldrecht: renovatie  
08.03: Overige sportinfrastructuur, materiaal, ruimte

	Reeds gerealiseerd		Nog te realiseren			Totaal
	Voor MJP	In MJP	Voor MJP	In MJP	Na MJP	
<b>I. UITGAVEN</b>	<b>0</b>	<b>0</b>	<b>0</b>	<b>450.000</b>	<b>0</b>	<b>450.000</b>
<b>B. Investerings in materiële vaste activa</b>	<b>0</b>	<b>0</b>	<b>0</b>	<b>450.000</b>	<b>0</b>	<b>450.000</b>
1. Gemeenschapsgoederen en bedrijfsmatige materiële vaste activa	0	0	0	450.000	0	450.000
a. Terreinen en gebouwen				450.000		450.000

## NR-GEB-021: Voetbal Zakdam: herstellingswerken

## 08.02: Buitensportinfrastructuur

	Reeds gerealiseerd		Nog te realiseren			Totaal
	Voor MJP	In MJP	Voor MJP	In MJP	Na MJP	
<b>I. UITGAVEN</b>	0	0	0	135.000	0	135.000
<b>B. Investerings in materiële vaste activa</b>	0	0	0	135.000	0	135.000
1. Gemeenschapsgoederen en bedrijfsmatige materiële vaste activa	0	0	0	135.000	0	135.000
a. Terreinen en gebouwen				135.000		135.000

## NR-GEB-022: Voetbal Glazenleeuw: bouw zone

## 08.02: Buitensportinfrastructuur

	Reeds gerealiseerd		Nog te realiseren			Totaal
	Voor MJP	In MJP	Voor MJP	In MJP	Na MJP	
<b>I. UITGAVEN</b>	0	0	0	782.864	0	782.864
<b>B. Investerings in materiële vaste activa</b>	0	0	0	782.864	0	782.864
1. Gemeenschapsgoederen en bedrijfsmatige materiële vaste activa	0	0	0	782.864	0	782.864
a. Terreinen en gebouwen				782.864		782.864

## NR-GEB-023: Sportzone Oud-Arenberg: bouw zone

## 08.02: Buitensportinfrastructuur

	Reeds gerealiseerd		Nog te realiseren			Totaal
	Voor MJP	In MJP	Voor MJP	In MJP	Na MJP	
<b>I. UITGAVEN</b>	0	0	0	3.152.501	0	3.152.501
<b>B. Investerings in materiële vaste activa</b>	0	0	0	3.152.501	0	3.152.501
1. Gemeenschapsgoederen en bedrijfsmatige materiële vaste activa	0	0	0	3.152.501	0	3.152.501
a. Terreinen en gebouwen				3.152.501		3.152.501

## NR-GEB-026: Centrumschool: renovatie kleuterafdeling

## 04.01: Infrastructuur aanpassingen onderwijs

	Reeds gerealiseerd		Nog te realiseren			Totaal
	Voor MJP	In MJP	Voor MJP	In MJP	Na MJP	
<b>I. UITGAVEN</b>	0	0	0	150.000	0	150.000
<b>B. Investerings in materiële vaste activa</b>	0	0	0	150.000	0	150.000
1. Gemeenschapsgoederen en bedrijfsmatige materiële vaste activa	0	0	0	150.000	0	150.000
a. Terreinen en gebouwen				150.000		150.000

## NR-GEB-027: Nieuwbouwproject WZC Sint-Elisabeth

## 03.03: Patrimonium woonzorg uitbreiden en in stand houden

	Reeds gerealiseerd		Nog te realiseren			Totaal
	Voor MJP	In MJP	Voor MJP	In MJP	Na MJP	
<b>I. UITGAVEN</b>	<b>5.890.469</b>	<b>0</b>	<b>0</b>	<b>5.509.531</b>	<b>0</b>	<b>11.400.000</b>
<b>B. Investerings in materiële vaste activa</b>	<b>5.890.469</b>	<b>0</b>	<b>0</b>	<b>5.509.531</b>	<b>0</b>	<b>11.400.000</b>
1. Gemeenschapsgoederen en bedrijfsmatige materiële vaste activa	5.890.469	0	0	5.509.531	0	11.400.000
a. Terreinen en gebouwen	5.890.469			5.509.531		11.400.000

## NR-GEB-028: Nieuwbouwproject WZC De Linde

## 03.03: Patrimonium woonzorg uitbreiden en in stand houden

	Reeds gerealiseerd		Nog te realiseren			Totaal
	Voor MJP	In MJP	Voor MJP	In MJP	Na MJP	
<b>I. UITGAVEN</b>	<b>4.197.811</b>	<b>0</b>	<b>0</b>	<b>5.002.189</b>	<b>0</b>	<b>9.200.000</b>
<b>B. Investerings in materiële vaste activa</b>	<b>4.197.811</b>	<b>0</b>	<b>0</b>	<b>5.002.189</b>	<b>0</b>	<b>9.200.000</b>
1. Gemeenschapsgoederen en bedrijfsmatige materiële vaste activa	4.197.811	0	0	5.002.189	0	9.200.000
a. Terreinen en gebouwen	4.197.811			5.002.189		9.200.000

## NR-GEB-029: Nieuwbouwproject Lokaal dienstencentrum Sabot

## 03.03: Patrimonium woonzorg uitbreiden en in stand houden

	Reeds gerealiseerd		Nog te realiseren			Totaal
	Voor MJP	In MJP	Voor MJP	In MJP	Na MJP	
<b>I. UITGAVEN</b>	<b>74.755</b>	<b>0</b>	<b>0</b>	<b>1.034.445</b>	<b>0</b>	<b>1.109.200</b>
<b>B. Investerings in materiële vaste activa</b>	<b>74.755</b>	<b>0</b>	<b>0</b>	<b>1.034.445</b>	<b>0</b>	<b>1.109.200</b>
1. Gemeenschapsgoederen en bedrijfsmatige materiële vaste activa	74.755	0	0	1.034.445	0	1.109.200
a. Terreinen en gebouwen	74.755			1.034.445		1.109.200

## NR-GEB-030: Nieuwbouwproject Assistentiewoningen Sabot

## 03.03: Patrimonium woonzorg uitbreiden en in stand houden

	Reeds gerealiseerd		Nog te realiseren			Totaal
	Voor MJP	In MJP	Voor MJP	In MJP	Na MJP	
<b>I. UITGAVEN</b>	<b>190.514</b>	<b>0</b>	<b>0</b>	<b>6.400.286</b>	<b>0</b>	<b>6.590.800</b>
<b>B. Investerings in materiële vaste activa</b>	<b>190.514</b>	<b>0</b>	<b>0</b>	<b>6.400.286</b>	<b>0</b>	<b>6.590.800</b>
1. Gemeenschapsgoederen en bedrijfsmatige materiële vaste activa	190.514	0	0	6.400.286	0	6.590.800
a. Terreinen en gebouwen	190.514			6.400.286		6.590.800

## NR-GEB-032: Afbraak Oude Notelaar, incl. omgevingsaanleg

## 09.03: Uitgaven onder controle houden

	Reeds gerealiseerd		Nog te realiseren			Totaal
	Voor MJP	In MJP	Voor MJP	In MJP	Na MJP	
<b>I. UITGAVEN</b>	0	0	0	640.000	0	640.000
<b>B. Investerings in materiële vaste activa</b>	0	0	0	640.000	0	640.000
1. Gemeenschapsgoederen en bedrijfsmatige materiële vaste activa	0	0	0	640.000	0	640.000
a. Terreinen en gebouwen				640.000		640.000

## NR-GEB-033: herinrichting lokalen BVL en het realiseren van een vergaderzaal

## 03.03: Patrimonium woonzorg uitbreiden en in stand houden

	Reeds gerealiseerd		Nog te realiseren			Totaal
	Voor MJP	In MJP	Voor MJP	In MJP	Na MJP	
<b>I. UITGAVEN</b>	0	0	0	225.000	0	225.000
<b>B. Investerings in materiële vaste activa</b>	0	0	0	225.000	0	225.000
1. Gemeenschapsgoederen en bedrijfsmatige materiële vaste activa	0	0	0	225.000	0	225.000
a. Terreinen en gebouwen				225.000		225.000

## NR-GEB-034: Nieuwbouwproject WZC Briels

## 03.03: Patrimonium woonzorg uitbreiden en in stand houden

	Reeds gerealiseerd		Nog te realiseren			Totaal
	Voor MJP	In MJP	Voor MJP	In MJP	Na MJP	
<b>I. UITGAVEN</b>	15.170.919	0	0	98.701	0	15.269.620
<b>B. Investerings in materiële vaste activa</b>	15.170.919	0	0	98.701	0	15.269.620
1. Gemeenschapsgoederen en bedrijfsmatige materiële vaste activa	15.170.919	0	0	98.701	0	15.269.620
a. Terreinen en gebouwen	15.170.919			98.701		15.269.620

## NR-GEB-035: Herstelling dak De Beuken

## 03.03: Patrimonium woonzorg uitbreiden en in stand houden

	Reeds gerealiseerd		Nog te realiseren			Totaal
	Voor MJP	In MJP	Voor MJP	In MJP	Na MJP	
<b>I. UITGAVEN</b>	0	0	0	230.000	0	230.000
<b>B. Investerings in materiële vaste activa</b>	0	0	0	230.000	0	230.000
1. Gemeenschapsgoederen en bedrijfsmatige materiële vaste activa	0	0	0	230.000	0	230.000
a. Terreinen en gebouwen				230.000		230.000

## NR-GEB-037: Tribune Waasland Beveren: brandveiligheid compartimenteren

## 08.02: Buitensportinfrastructuur

	Reeds gerealiseerd		Nog te realiseren			Totaal
	Voor MJP	In MJP	Voor MJP	In MJP	Na MJP	
<b>I. UITGAVEN</b>	<b>13.184</b>	<b>0</b>	<b>0</b>	<b>201.816</b>	<b>0</b>	<b>215.000</b>
<b>B. Investerings in materiële vaste activa</b>	<b>13.184</b>	<b>0</b>	<b>0</b>	<b>201.816</b>	<b>0</b>	<b>215.000</b>
1. Gemeenschapsgoederen en bedrijfsmatige materiële vaste activa	13.184	0	0	201.816	0	215.000
a. Terreinen en gebouwen	13.184			201.816		215.000

## NR-GEB-038: Voetbal Haasdonk: Aanleg terrein

## 08.02: Buitensportinfrastructuur

	Reeds gerealiseerd		Nog te realiseren			Totaal
	Voor MJP	In MJP	Voor MJP	In MJP	Na MJP	
<b>I. UITGAVEN</b>	<b>69.911</b>	<b>0</b>	<b>0</b>	<b>1.880</b>	<b>0</b>	<b>71.791</b>
<b>B. Investerings in materiële vaste activa</b>	<b>69.911</b>	<b>0</b>	<b>0</b>	<b>1.880</b>	<b>0</b>	<b>71.791</b>
1. Gemeenschapsgoederen en bedrijfsmatige materiële vaste activa	69.911	0	0	1.880	0	71.791
a. Terreinen en gebouwen	69.911			1.880		71.791

## NR-GEB-046: Afbraak tribune Waasland-Beveren

## 08.02: Buitensportinfrastructuur

	Reeds gerealiseerd		Nog te realiseren			Totaal
	Voor MJP	In MJP	Voor MJP	In MJP	Na MJP	
<b>I. UITGAVEN</b>	<b>0</b>	<b>0</b>	<b>0</b>	<b>120.000</b>	<b>0</b>	<b>120.000</b>
<b>B. Investerings in materiële vaste activa</b>	<b>0</b>	<b>0</b>	<b>0</b>	<b>120.000</b>	<b>0</b>	<b>120.000</b>
1. Gemeenschapsgoederen en bedrijfsmatige materiële vaste activa	0	0	0	120.000	0	120.000
a. Terreinen en gebouwen				120.000		120.000

## NR-GEB-048: Bib Vrasene: Inrichting

## 08.07: Culturele deelinfrastructuren

	Reeds gerealiseerd		Nog te realiseren			Totaal
	Voor MJP	In MJP	Voor MJP	In MJP	Na MJP	
<b>I. UITGAVEN</b>	<b>0</b>	<b>0</b>	<b>0</b>	<b>35.000</b>	<b>0</b>	<b>35.000</b>
<b>B. Investerings in materiële vaste activa</b>	<b>0</b>	<b>0</b>	<b>0</b>	<b>35.000</b>	<b>0</b>	<b>35.000</b>
1. Gemeenschapsgoederen en bedrijfsmatige materiële vaste activa	0	0	0	35.000	0	35.000
a. Terreinen en gebouwen				35.000		35.000



## NR-PAT-001: Bufferbekken Spoorweglaan: aankoop grond

## 02.02: Goede (ecologische) waterkwaliteit

	Reeds gerealiseerd		Nog te realiseren			Totaal
	Voor MJP	In MJP	Voor MJP	In MJP	Na MJP	
<b>I. UITGAVEN</b>	0	0	0	50.000	0	50.000
<b>B. Investerings in materiële vaste activa</b>	0	0	0	50.000	0	50.000
1. Gemeenschapsgoederen en bedrijfsmatige materiële vaste activa	0	0	0	50.000	0	50.000
a. Terreinen en gebouwen				50.000		50.000

## NR-PAT-003: Ropstraat Haasdonk: onteigeningen

## 05.01: Leesbaarheid openbaar domein

	Reeds gerealiseerd		Nog te realiseren			Totaal
	Voor MJP	In MJP	Voor MJP	In MJP	Na MJP	
<b>I. UITGAVEN</b>	703.204	0	0	986.796	0	1.690.000
<b>B. Investerings in materiële vaste activa</b>	703.204	0	0	986.796	0	1.690.000
1. Gemeenschapsgoederen en bedrijfsmatige materiële vaste activa	703.204	0	0	986.796	0	1.690.000
a. Terreinen en gebouwen	703.204			986.796		1.690.000

## NR-PAT-004: Rameyenhof: onteigeningen (i.f.v. Ciamberlanidreef)

## 06.01: Aangepast wegennet

	Reeds gerealiseerd		Nog te realiseren			Totaal
	Voor MJP	In MJP	Voor MJP	In MJP	Na MJP	
<b>I. UITGAVEN</b>	100.566	0	0	16.513	0	117.079
<b>B. Investerings in materiële vaste activa</b>	100.566	0	0	16.513	0	117.079
1. Gemeenschapsgoederen en bedrijfsmatige materiële vaste activa	100.566	0	0	16.513	0	117.079
a. Terreinen en gebouwen				16.513		16.513
b. Wegen en andere infrastructuur	100.566			0		100.566

## NR-PAT-005: Fietspad Farnèselaan-Lt Van Eepoel: aankoop gronden

## 06.03: Goede en veilige fietspaden

	Reeds gerealiseerd		Nog te realiseren			Totaal
	Voor MJP	In MJP	Voor MJP	In MJP	Na MJP	
<b>I. UITGAVEN</b>	0	0	0	100.000	0	100.000
<b>B. Investerings in materiële vaste activa</b>	0	0	0	100.000	0	100.000
1. Gemeenschapsgoederen en bedrijfsmatige materiële vaste activa	0	0	0	100.000	0	100.000
a. Terreinen en gebouwen				100.000		100.000

## NR-PAT-007: Verkoop KMO-gronden uitbreiding Doornpark

## 09.03: Uitgaven onder controle houden

	Reeds gerealiseerd		Nog te realiseren			Totaal
	Voor MJP	In MJP	Voor MJP	In MJP	Na MJP	
<b>II. ONTVANGSTEN</b>	<b>12.351.315</b>	<b>0</b>	<b>0</b>	<b>8.299.641</b>	<b>0</b>	<b>20.650.956</b>
<b>B. Verkoop van materiële vaste activa</b>	<b>12.351.315</b>	<b>0</b>	<b>0</b>	<b>8.299.641</b>	<b>0</b>	<b>20.650.956</b>
1. Gemeenschapsgoederen en bedrijfsmatige materiële vaste activa	12.351.315	0	0	8.299.641	0	20.650.956
a. Terreinen en gebouwen	12.351.315			8.299.641		20.650.956

## NR-PAT-009: Verkoop woningen en gronden Glastuinbouwzone

## 09.03: Uitgaven onder controle houden

	Reeds gerealiseerd		Nog te realiseren			Totaal
	Voor MJP	In MJP	Voor MJP	In MJP	Na MJP	
<b>II. ONTVANGSTEN</b>	<b>384.000</b>	<b>0</b>	<b>0</b>	<b>1.577.000</b>	<b>0</b>	<b>1.961.000</b>
<b>B. Verkoop van materiële vaste activa</b>	<b>384.000</b>	<b>0</b>	<b>0</b>	<b>1.577.000</b>	<b>0</b>	<b>1.961.000</b>
1. Gemeenschapsgoederen en bedrijfsmatige materiële vaste activa	384.000	0	0	1.577.000	0	1.961.000
a. Terreinen en gebouwen	384.000			1.577.000		1.961.000

## NR-PAT-011: Verkoop site gemeentehuis Beveren

## 09.03: Uitgaven onder controle houden

	Reeds gerealiseerd		Nog te realiseren			Totaal
	Voor MJP	In MJP	Voor MJP	In MJP	Na MJP	
<b>II. ONTVANGSTEN</b>	<b>0</b>	<b>0</b>	<b>0</b>	<b>4.695.000</b>	<b>0</b>	<b>4.695.000</b>
<b>B. Verkoop van materiële vaste activa</b>	<b>0</b>	<b>0</b>	<b>0</b>	<b>4.695.000</b>	<b>0</b>	<b>4.695.000</b>
1. Gemeenschapsgoederen en bedrijfsmatige materiële vaste activa	0	0	0	4.695.000	0	4.695.000
a. Terreinen en gebouwen				4.695.000		4.695.000

## NR-PAT-012: Verkoop diverse restgronden

## 09.03: Uitgaven onder controle houden

	Reeds gerealiseerd		Nog te realiseren			Totaal
	Voor MJP	In MJP	Voor MJP	In MJP	Na MJP	
<b>II. ONTVANGSTEN</b>	<b>0</b>	<b>0</b>	<b>0</b>	<b>157.219</b>	<b>0</b>	<b>157.219</b>
<b>B. Verkoop van materiële vaste activa</b>	<b>0</b>	<b>0</b>	<b>0</b>	<b>157.219</b>	<b>0</b>	<b>157.219</b>
1. Gemeenschapsgoederen en bedrijfsmatige materiële vaste activa	0	0	0	157.219	0	157.219
a. Terreinen en gebouwen				157.219		157.219

## NR-PAT-013: Verkoop rijkswachtkazerne Kieldrecht

## 09.03: Uitgaven onder controle houden

	Reeds gerealiseerd		Nog te realiseren			Totaal
	Voor MJP	In MJP	Voor MJP	In MJP	Na MJP	
<b>II. ONTVANGSTEN</b>	0	0	0	720.000	0	720.000
<b>B. Verkoop van materiële vaste activa</b>	0	0	0	720.000	0	720.000
1. Gemeenschapsgoederen en bedrijfsmatige materiële vaste activa	0	0	0	720.000	0	720.000
a. Terreinen en gebouwen				720.000		720.000

## NR-PAT-014: Verkoop site Kleine Bosweg

## 09.03: Uitgaven onder controle houden

	Reeds gerealiseerd		Nog te realiseren			Totaal
	Voor MJP	In MJP	Voor MJP	In MJP	Na MJP	
<b>II. ONTVANGSTEN</b>	0	0	0	1.400.000	0	1.400.000
<b>B. Verkoop van materiële vaste activa</b>	0	0	0	1.400.000	0	1.400.000
1. Gemeenschapsgoederen en bedrijfsmatige materiële vaste activa	0	0	0	1.400.000	0	1.400.000
a. Terreinen en gebouwen				1.400.000		1.400.000

## NR-PAT-019: Verkoop Texamsite Kieldrecht

## 09.03: Uitgaven onder controle houden

	Reeds gerealiseerd		Nog te realiseren			Totaal
	Voor MJP	In MJP	Voor MJP	In MJP	Na MJP	
<b>II. ONTVANGSTEN</b>	0	0	0	617.750	0	617.750
<b>B. Verkoop van materiële vaste activa</b>	0	0	0	617.750	0	617.750
1. Gemeenschapsgoederen en bedrijfsmatige materiële vaste activa	0	0	0	617.750	0	617.750
a. Terreinen en gebouwen				617.750		617.750

## NR-PAT-020: Verkoop bouwgrond Zillebeek

## 09.03: Uitgaven onder controle houden

	Reeds gerealiseerd		Nog te realiseren			Totaal
	Voor MJP	In MJP	Voor MJP	In MJP	Na MJP	
<b>II. ONTVANGSTEN</b>	0	0	0	100.000	0	100.000
<b>B. Verkoop van materiële vaste activa</b>	0	0	0	100.000	0	100.000
1. Gemeenschapsgoederen en bedrijfsmatige materiële vaste activa	0	0	0	100.000	0	100.000
a. Terreinen en gebouwen				100.000		100.000

NR-PAT-021: Verkoop projectgrond Gravenplein

09.03: Uitgaven onder controle houden

	Reeds gerealiseerd		Nog te realiseren			Totaal
	Voor MJP	In MJP	Voor MJP	In MJP	Na MJP	
<b>II. ONTVANGSTEN</b>	0	0	0	4.800.000	0	4.800.000
<b>B. Verkoop van materiële vaste activa</b>	0	0	0	4.800.000	0	4.800.000
1. Gemeenschapsgoederen en bedrijfsmatige materiële vaste activa	0	0	0	4.800.000	0	4.800.000
a. Terreinen en gebouwen				4.800.000		4.800.000

NR-PAT-022: Verkoop gemeentehuis Kallo

09.03: Uitgaven onder controle houden

	Reeds gerealiseerd		Nog te realiseren			Totaal
	Voor MJP	In MJP	Voor MJP	In MJP	Na MJP	
<b>II. ONTVANGSTEN</b>	0	0	0	225.000	0	225.000
<b>B. Verkoop van materiële vaste activa</b>	0	0	0	225.000	0	225.000
1. Gemeenschapsgoederen en bedrijfsmatige materiële vaste activa	0	0	0	225.000	0	225.000
a. Terreinen en gebouwen				225.000		225.000

NR-PAT-023: Verkoop gemeentehuis Kieldrecht

09.03: Uitgaven onder controle houden

	Reeds gerealiseerd		Nog te realiseren			Totaal
	Voor MJP	In MJP	Voor MJP	In MJP	Na MJP	
<b>II. ONTVANGSTEN</b>	0	0	0	200.000	0	200.000
<b>B. Verkoop van materiële vaste activa</b>	0	0	0	200.000	0	200.000
1. Gemeenschapsgoederen en bedrijfsmatige materiële vaste activa	0	0	0	200.000	0	200.000
a. Terreinen en gebouwen				200.000		200.000

NR-PAT-024: Verkoop gemeentehuis Vrasene

09.03: Uitgaven onder controle houden

	Reeds gerealiseerd		Nog te realiseren			Totaal
	Voor MJP	In MJP	Voor MJP	In MJP	Na MJP	
<b>II. ONTVANGSTEN</b>	0	0	0	225.000	0	225.000
<b>B. Verkoop van materiële vaste activa</b>	0	0	0	225.000	0	225.000
1. Gemeenschapsgoederen en bedrijfsmatige materiële vaste activa	0	0	0	225.000	0	225.000
a. Terreinen en gebouwen				225.000		225.000

NR-PAT-025: Verkoop projectgrond hoek Spoorweglaan-N70 Melsele

09.03: Uitgaven onder controle houden

	Reeds gerealiseerd		Nog te realiseren			Totaal
	Voor MJP	In MJP	Voor MJP	In MJP	Na MJP	
<b>II. ONTVANGSTEN</b>	0	0	0	1.000.000	0	1.000.000
<b>B. Verkoop van materiële vaste activa</b>	0	0	0	1.000.000	0	1.000.000
1. Gemeenschapsgoederen en bedrijfsmatige materiële vaste activa	0	0	0	1.000.000	0	1.000.000
a. Terreinen en gebouwen				1.000.000		1.000.000

NR-PAT-026: Verkoop oefenterrein Meerminnedam

09.03: Uitgaven onder controle houden

	Reeds gerealiseerd		Nog te realiseren			Totaal
	Voor MJP	In MJP	Voor MJP	In MJP	Na MJP	
<b>II. ONTVANGSTEN</b>	0	0	0	650.000	0	650.000
<b>B. Verkoop van materiële vaste activa</b>	0	0	0	650.000	0	650.000
1. Gemeenschapsgoederen en bedrijfsmatige materiële vaste activa	0	0	0	650.000	0	650.000
a. Terreinen en gebouwen				650.000		650.000

NR-PAT-027: Verkoop bouwgrond Dorpsstraat Kieldrecht

09.03: Uitgaven onder controle houden

	Reeds gerealiseerd		Nog te realiseren			Totaal
	Voor MJP	In MJP	Voor MJP	In MJP	Na MJP	
<b>II. ONTVANGSTEN</b>	0	0	0	105.000	0	105.000
<b>B. Verkoop van materiële vaste activa</b>	0	0	0	105.000	0	105.000
1. Gemeenschapsgoederen en bedrijfsmatige materiële vaste activa	0	0	0	105.000	0	105.000
a. Terreinen en gebouwen				105.000		105.000

NR-PAT-029: Verkoop grond Windekind

09.03: Uitgaven onder controle houden

	Reeds gerealiseerd		Nog te realiseren			Totaal
	Voor MJP	In MJP	Voor MJP	In MJP	Na MJP	
<b>II. ONTVANGSTEN</b>	0	0	0	1.398.000	0	1.398.000
<b>B. Verkoop van materiële vaste activa</b>	0	0	0	1.398.000	0	1.398.000
2. Andere materiële vaste activa	0	0	0	1.398.000	0	1.398.000
a. Onroerende goederen				1.398.000		1.398.000

NR-PAT-030: Verkopen pachtgronden  
09.03: Uitgaven onder controle houden

	Reeds gerealiseerd		Nog te realiseren			Totaal
	Voor MJP	In MJP	Voor MJP	In MJP	Na MJP	
<b>II. ONTVANGSTEN</b>	<b>898.953</b>	<b>0</b>	<b>0</b>	<b>1.200.000</b>	<b>0</b>	<b>2.098.953</b>
<b>B. Verkoop van materiële vaste activa</b>	<b>898.953</b>	<b>0</b>	<b>0</b>	<b>1.200.000</b>	<b>0</b>	<b>2.098.953</b>
2. Andere materiële vaste activa	898.953	0	0	1.200.000	0	2.098.953
a. Onroerende goederen	898.953			1.200.000		2.098.953

NR-PAT-035: Verkoop gronden Kruibeke  
09.03: Uitgaven onder controle houden

	Reeds gerealiseerd		Nog te realiseren			Totaal
	Voor MJP	In MJP	Voor MJP	In MJP	Na MJP	
<b>II. ONTVANGSTEN</b>	<b>0</b>	<b>0</b>	<b>0</b>	<b>69.805</b>	<b>0</b>	<b>69.805</b>
<b>B. Verkoop van materiële vaste activa</b>	<b>0</b>	<b>0</b>	<b>0</b>	<b>69.805</b>	<b>0</b>	<b>69.805</b>
2. Andere materiële vaste activa	0	0	0	69.805	0	69.805
a. Onroerende goederen				69.805		69.805

NR-PAT-036: Verkoop grond Dijkstraat  
09.03: Uitgaven onder controle houden

	Reeds gerealiseerd		Nog te realiseren			Totaal
	Voor MJP	In MJP	Voor MJP	In MJP	Na MJP	
<b>II. ONTVANGSTEN</b>	<b>0</b>	<b>0</b>	<b>0</b>	<b>228.000</b>	<b>0</b>	<b>228.000</b>
<b>B. Verkoop van materiële vaste activa</b>	<b>0</b>	<b>0</b>	<b>0</b>	<b>228.000</b>	<b>0</b>	<b>228.000</b>
2. Andere materiële vaste activa	0	0	0	228.000	0	228.000
a. Onroerende goederen				228.000		228.000

NR-PAT-038: Verkoop projectgrond Hof ter Wellelaan fase 2  
09.03: Uitgaven onder controle houden

	Reeds gerealiseerd		Nog te realiseren			Totaal
	Voor MJP	In MJP	Voor MJP	In MJP	Na MJP	
<b>II. ONTVANGSTEN</b>	<b>0</b>	<b>0</b>	<b>0</b>	<b>1.645.000</b>	<b>0</b>	<b>1.645.000</b>
<b>B. Verkoop van materiële vaste activa</b>	<b>0</b>	<b>0</b>	<b>0</b>	<b>1.645.000</b>	<b>0</b>	<b>1.645.000</b>
1. Gemeenschapsgoederen en bedrijfsmatige materiële vaste activa	0	0	0	1.645.000	0	1.645.000
a. Terreinen en gebouwen				1.645.000		1.645.000

## NR-PAT-039: Verkoop gronden Nieuw Arenbergpolder Kieldrecht

## 09.03: Uitgaven onder controle houden

	Reeds gerealiseerd		Nog te realiseren			Totaal
	Voor MJP	In MJP	Voor MJP	In MJP	Na MJP	
<b>II. ONTVANGSTEN</b>	<b>0</b>	<b>0</b>	<b>0</b>	<b>350.000</b>	<b>0</b>	<b>350.000</b>
<b>B. Verkoop van materiële vaste activa</b>	<b>0</b>	<b>0</b>	<b>0</b>	<b>350.000</b>	<b>0</b>	<b>350.000</b>
1. Gemeenschapsgoederen en bedrijfsmatige materiële vaste activa	0	0	0	350.000	0	350.000
a. Terreinen en gebouwen				350.000		350.000

## NR-PAT-040: Verkoop bouwgronden Dijkstraat-Brielstraat Melsele

## 09.03: Uitgaven onder controle houden

	Reeds gerealiseerd		Nog te realiseren			Totaal
	Voor MJP	In MJP	Voor MJP	In MJP	Na MJP	
<b>II. ONTVANGSTEN</b>	<b>0</b>	<b>0</b>	<b>0</b>	<b>136.500</b>	<b>0</b>	<b>136.500</b>
<b>B. Verkoop van materiële vaste activa</b>	<b>0</b>	<b>0</b>	<b>0</b>	<b>136.500</b>	<b>0</b>	<b>136.500</b>
1. Gemeenschapsgoederen en bedrijfsmatige materiële vaste activa	0	0	0	136.500	0	136.500
a. Terreinen en gebouwen				136.500		136.500

## NR-PAT-041: Verkoop bouwgronden Farnèselaan

## 09.03: Uitgaven onder controle houden

	Reeds gerealiseerd		Nog te realiseren			Totaal
	Voor MJP	In MJP	Voor MJP	In MJP	Na MJP	
<b>II. ONTVANGSTEN</b>	<b>0</b>	<b>0</b>	<b>0</b>	<b>170.000</b>	<b>0</b>	<b>170.000</b>
<b>B. Verkoop van materiële vaste activa</b>	<b>0</b>	<b>0</b>	<b>0</b>	<b>170.000</b>	<b>0</b>	<b>170.000</b>
1. Gemeenschapsgoederen en bedrijfsmatige materiële vaste activa	0	0	0	170.000	0	170.000
a. Terreinen en gebouwen				170.000		170.000

## NR-PAT-042: Verkoop Urban Villa Vogelkerslaan

## 09.03: Uitgaven onder controle houden

	Reeds gerealiseerd		Nog te realiseren			Totaal
	Voor MJP	In MJP	Voor MJP	In MJP	Na MJP	
<b>II. ONTVANGSTEN</b>	<b>0</b>	<b>0</b>	<b>0</b>	<b>1.136.013</b>	<b>0</b>	<b>1.136.013</b>
<b>B. Verkoop van materiële vaste activa</b>	<b>0</b>	<b>0</b>	<b>0</b>	<b>1.136.013</b>	<b>0</b>	<b>1.136.013</b>
1. Gemeenschapsgoederen en bedrijfsmatige materiële vaste activa	0	0	0	1.136.013	0	1.136.013
a. Terreinen en gebouwen				1.136.013		1.136.013

## NR-PAT-043: Verkoop projectgrond Albert Panisstraat-Bijlstraat

## 09.03: Uitgaven onder controle houden

	Reeds gerealiseerd		Nog te realiseren			Totaal
	Voor MJP	In MJP	Voor MJP	In MJP	Na MJP	
<b>II. ONTVANGSTEN</b>	0	0	0	270.000	0	270.000
<b>B. Verkoop van materiële vaste activa</b>	0	0	0	270.000	0	270.000
1. Gemeenschapsgoederen en bedrijfsmatige materiële vaste activa	0	0	0	270.000	0	270.000
a. Terreinen en gebouwen				270.000		270.000

## NR-PAT-051: Verkoop woningen Warande

## 09.03: Uitgaven onder controle houden

	Reeds gerealiseerd		Nog te realiseren			Totaal
	Voor MJP	In MJP	Voor MJP	In MJP	Na MJP	
<b>II. ONTVANGSTEN</b>	0	0	0	310.000	0	310.000
<b>B. Verkoop van materiële vaste activa</b>	0	0	0	310.000	0	310.000
1. Gemeenschapsgoederen en bedrijfsmatige materiële vaste activa	0	0	0	310.000	0	310.000
a. Terreinen en gebouwen				310.000		310.000

## NR-PAT-052: Verkoop perceel bouwgrond hoek IJzerstraat-Grote Baan

## 09.03: Uitgaven onder controle houden

	Reeds gerealiseerd		Nog te realiseren			Totaal
	Voor MJP	In MJP	Voor MJP	In MJP	Na MJP	
<b>II. ONTVANGSTEN</b>	0	0	0	93.147	0	93.147
<b>B. Verkoop van materiële vaste activa</b>	0	0	0	93.147	0	93.147
1. Gemeenschapsgoederen en bedrijfsmatige materiële vaste activa	0	0	0	93.147	0	93.147
a. Terreinen en gebouwen				93.147		93.147

## NR-PAT-053: Aankoop gronden Molenstraat Kieldrecht

## 06.01: Aangepast wegennet

	Reeds gerealiseerd		Nog te realiseren			Totaal
	Voor MJP	In MJP	Voor MJP	In MJP	Na MJP	
<b>I. UITGAVEN</b>	0	0	0	100.000	0	100.000
<b>B. Investeringsprojecten in materiële vaste activa</b>	0	0	0	100.000	0	100.000
2. Andere materiële vaste activa	0	0	0	100.000	0	100.000
a. Onroerende goederen				100.000		100.000



## NR-PAT-054: Verkoop gronden Molenstraat Kieldrecht

## 09.03: Uitgaven onder controle houden

	Reeds gerealiseerd		Nog te realiseren			Totaal
	Voor MJP	In MJP	Voor MJP	In MJP	Na MJP	
<b>II. ONTVANGSTEN</b>	<b>0</b>	<b>0</b>	<b>0</b>	<b>100.000</b>	<b>0</b>	<b>100.000</b>
<b>B. Verkoop van materiële vaste activa</b>	<b>0</b>	<b>0</b>	<b>0</b>	<b>100.000</b>	<b>0</b>	<b>100.000</b>
2. Andere materiële vaste activa	0	0	0	100.000	0	100.000
a. Onroerende goederen				100.000		100.000

## NR-PAT-055: Aankoop grond Zakdam

## 08.02: Buitensportinfrastructuur

	Reeds gerealiseerd		Nog te realiseren			Totaal
	Voor MJP	In MJP	Voor MJP	In MJP	Na MJP	
<b>I. UITGAVEN</b>	<b>0</b>	<b>0</b>	<b>0</b>	<b>95.500</b>	<b>0</b>	<b>95.500</b>
<b>B. Investerings in materiële vaste activa</b>	<b>0</b>	<b>0</b>	<b>0</b>	<b>95.500</b>	<b>0</b>	<b>95.500</b>
1. Gemeenschapsgoederen en bedrijfsmatige materiële vaste activa	0	0	0	95.500	0	95.500
a. Terreinen en gebouwen				95.500		95.500

## NR-PAT-057: Verkoop woningen Vossenstraat

## 09.03: Uitgaven onder controle houden

	Reeds gerealiseerd		Nog te realiseren			Totaal
	Voor MJP	In MJP	Voor MJP	In MJP	Na MJP	
<b>II. ONTVANGSTEN</b>	<b>0</b>	<b>0</b>	<b>0</b>	<b>272.505</b>	<b>0</b>	<b>272.505</b>
<b>B. Verkoop van materiële vaste activa</b>	<b>0</b>	<b>0</b>	<b>0</b>	<b>272.505</b>	<b>0</b>	<b>272.505</b>
2. Andere materiële vaste activa	0	0	0	272.505	0	272.505
a. Onroerende goederen				272.505		272.505

## NR-PAT-059: Aankoop gronden i.k.v. woonuitbreidingsgebied

## 05.02: Zuinig ruimtegebruik

	Reeds gerealiseerd		Nog te realiseren			Totaal
	Voor MJP	In MJP	Voor MJP	In MJP	Na MJP	
<b>I. UITGAVEN</b>	<b>0</b>	<b>0</b>	<b>0</b>	<b>1.000.000</b>	<b>0</b>	<b>1.000.000</b>
<b>B. Investerings in materiële vaste activa</b>	<b>0</b>	<b>0</b>	<b>0</b>	<b>1.000.000</b>	<b>0</b>	<b>1.000.000</b>
1. Gemeenschapsgoederen en bedrijfsmatige materiële vaste activa	0	0	0	1.000.000	0	1.000.000
a. Terreinen en gebouwen				1.000.000		1.000.000

## NR-TER-003: Hockey: aanleg terrein

## 08.02: Buitensportinfrastructuur

	Reeds gerealiseerd		Nog te realiseren			Totaal
	Voor MJP	In MJP	Voor MJP	In MJP	Na MJP	
<b>I. UITGAVEN</b>	0	0	0	850.000	0	850.000
<b>B. Investerings in materiële vaste activa</b>	0	0	0	850.000	0	850.000
1. Gemeenschapsgoederen en bedrijfsmatige materiële vaste activa	0	0	0	850.000	0	850.000
a. Terreinen en gebouwen				850.000		850.000

## NR-TOE-002: Investeringsstoelage: nieuwbouw GTI

## 04.01: Infrastructuur aanpassingen onderwijs

	Reeds gerealiseerd		Nog te realiseren			Totaal
	Voor MJP	In MJP	Voor MJP	In MJP	Na MJP	
<b>II. ONTVANGSTEN</b>	0	0	0	7.018.295	0	7.018.295
<b>D. Investeringssubsidies en -schenkingen</b>				7.018.295		7.018.295

## NR-TOE-003: Investeringsstoelage: school Melsele

## 04.01: Infrastructuur aanpassingen onderwijs

	Reeds gerealiseerd		Nog te realiseren			Totaal
	Voor MJP	In MJP	Voor MJP	In MJP	Na MJP	
<b>II. ONTVANGSTEN</b>	0	0	0	4.400.000	0	4.400.000
<b>D. Investeringssubsidies en -schenkingen</b>				4.400.000		4.400.000

## NR-TOE-004: Investeringsstoelage: bouw atletiekhal

## 08.02: Buitensportinfrastructuur

	Reeds gerealiseerd		Nog te realiseren			Totaal
	Voor MJP	In MJP	Voor MJP	In MJP	Na MJP	
<b>II. ONTVANGSTEN</b>	0	0	0	522.498	0	522.498
<b>D. Investeringssubsidies en -schenkingen</b>				522.498		522.498

## NR-TOE-005: Investeringsstoelage: trekkeninstallatie CC Ter Vesten

## 08.08: CC Ter Vesten als motor van professioneel cultuuraanbod

	Reeds gerealiseerd		Nog te realiseren			Totaal
	Voor MJP	In MJP	Voor MJP	In MJP	Na MJP	
<b>II. ONTVANGSTEN</b>	0	0	0	480.000	0	480.000
<b>D. Investeringssubsidies en -schenkingen</b>				480.000		480.000

## NR-TOE-007: Investeringsstoelage: N70-doortocht Melsele (VMM)

## 02.02: Goede (ecologische) waterkwaliteit

	Reeds gerealiseerd		Nog te realiseren			Totaal
	Voor MJP	In MJP	Voor MJP	In MJP	Na MJP	
<b>II. ONTVANGSTEN</b>	0	0	0	2.350.000	0	2.350.000
<b>D. Investeringssubsidies en -schenkingen</b>				2.350.000		2.350.000

## NR-TOE-008: Investeringsstoelage: N70-doortocht Melsele (AWV)

## 06.01: Aangepast wegennet

	Reeds gerealiseerd		Nog te realiseren			Totaal
	Voor MJP	In MJP	Voor MJP	In MJP	Na MJP	
<b>II. ONTVANGSTEN</b>	0	0	0	690.000	0	690.000
<b>D. Investeringssubsidies en -schenkingen</b>				690.000		690.000

## NR-TOE-009: Investeringsstoelage: Rijkstraat Verrebroek (VMM)

## 02.02: Goede (ecologische) waterkwaliteit

	Reeds gerealiseerd		Nog te realiseren			Totaal
	Voor MJP	In MJP	Voor MJP	In MJP	Na MJP	
<b>II. ONTVANGSTEN</b>	0	0	0	1.274.134	0	1.274.134
<b>D. Investeringssubsidies en -schenkingen</b>				1.274.134		1.274.134

## NR-TOE-010: Investeringsstoelage: Melselestraat-Heirbaan (VMM)

## 02.02: Goede (ecologische) waterkwaliteit

	Reeds gerealiseerd		Nog te realiseren			Totaal
	Voor MJP	In MJP	Voor MJP	In MJP	Na MJP	
<b>II. ONTVANGSTEN</b>	0	0	0	1.552.512	0	1.552.512
<b>D. Investeringssubsidies en -schenkingen</b>				1.552.512		1.552.512

## NR-TOE-011: Investeringsstoelage: Tragel, Molenstraat, Merodestraat

## 06.01: Aangepast wegennet

	Reeds gerealiseerd		Nog te realiseren			Totaal
	Voor MJP	In MJP	Voor MJP	In MJP	Na MJP	
<b>II. ONTVANGSTEN</b>	0	0	0	1.812.220	0	1.812.220
<b>D. Investeringssubsidies en -schenkingen</b>				1.812.220		1.812.220

## NR-TOE-012: Investeringsstoelage: Aanleg ontbrekende riolen (VMM)

## 02.02: Goede (ecologische) waterkwaliteit

	Reeds gerealiseerd		Nog te realiseren			Totaal
	Voor MJP	In MJP	Voor MJP	In MJP	Na MJP	
<b>II. ONTVANGSTEN</b>	0	0	0	300.000	0	300.000
<b>D. Investeringssubsidies en -schenkingen</b>				300.000		300.000

## NR-TOE-023: Investeringsstoelage: Trage wegen (Leader)

## 06.01: Aangepast wegennet

	Reeds gerealiseerd		Nog te realiseren			Totaal
	Voor MJP	In MJP	Voor MJP	In MJP	Na MJP	
<b>II. ONTVANGSTEN</b>	0	0	0	11.045	0	11.045
<b>B. Verkoop van materiële vaste activa</b>	0	0	0	11.045	0	11.045
1. Gemeenschapsgoederen en bedrijfsmatige materiële vaste activa	0	0	0	11.045	0	11.045
b. Wegen en andere infrastructuur				11.045		11.045

## NR-WEG-001: Aanstellen ontwerpers projecten

## 02.02: Goede (ecologische) waterkwaliteit

	Reeds gerealiseerd		Nog te realiseren			Totaal
	Voor MJP	In MJP	Voor MJP	In MJP	Na MJP	
<b>I. UITGAVEN</b>	0	0	0	515.000	0	515.000
<b>C. Investerings in immateriële vaste activa</b>				515.000		515.000

## NR-WEG-002: Hazaarddam: aanleg wegenis project Sabot

## 06.01: Aangepast wegennet

	Reeds gerealiseerd		Nog te realiseren			Totaal
	Voor MJP	In MJP	Voor MJP	In MJP	Na MJP	
<b>I. UITGAVEN</b>	0	0	0	200.000	0	200.000
<b>B. Investerings in materiële vaste activa</b>	0	0	0	200.000	0	200.000
1. Gemeenschapsgoederen en bedrijfsmatige materiële vaste activa	0	0	0	200.000	0	200.000
a. Terreinen en gebouwen				200.000		200.000

NR-WEG-003: Insteekweg Zandstraat  
05.01: Leesbaarheid openbaar domein

	Reeds gerealiseerd		Nog te realiseren			Totaal
	Voor MJP	In MJP	Voor MJP	In MJP	Na MJP	
<b>I. UITGAVEN</b>	<b>101.877</b>	<b>0</b>	<b>0</b>	<b>125.457</b>	<b>0</b>	<b>227.333</b>
<b>B. Investerings in materiële vaste activa</b>	<b>101.877</b>	<b>0</b>	<b>0</b>	<b>125.457</b>	<b>0</b>	<b>227.333</b>
1. Gemeenschapsgoederen en bedrijfsmatige materiële vaste activa	101.877	0	0	125.457	0	227.333
b. Wegen en andere infrastructuur	101.877			125.457		227.333

NR-WEG-006: Voetpaden, drukriol., overlaging, proj. Polder LvW  
02.02: Goede (ecologische) waterkwaliteit

	Reeds gerealiseerd		Nog te realiseren			Totaal
	Voor MJP	In MJP	Voor MJP	In MJP	Na MJP	
<b>I. UITGAVEN</b>	<b>603</b>	<b>0</b>	<b>0</b>	<b>1.250.000</b>	<b>0</b>	<b>1.250.603</b>
<b>B. Investerings in materiële vaste activa</b>	<b>603</b>	<b>0</b>	<b>0</b>	<b>1.250.000</b>	<b>0</b>	<b>1.250.603</b>
1. Gemeenschapsgoederen en bedrijfsmatige materiële vaste activa	603	0	0	1.250.000	0	1.250.603
b. Wegen en andere infrastructuur	603			1.250.000		1.250.603

NR-WEG-007: N70 (doortocht Melsele): infrastructuurwerken gemeenteaandeel  
06.01: Aangepast wegennet

	Reeds gerealiseerd		Nog te realiseren			Totaal
	Voor MJP	In MJP	Voor MJP	In MJP	Na MJP	
<b>I. UITGAVEN</b>	<b>287.207</b>	<b>0</b>	<b>0</b>	<b>6.300.738</b>	<b>0</b>	<b>6.587.945</b>
<b>B. Investerings in materiële vaste activa</b>	<b>287.207</b>	<b>0</b>	<b>0</b>	<b>6.300.738</b>	<b>0</b>	<b>6.587.945</b>
1. Gemeenschapsgoederen en bedrijfsmatige materiële vaste activa	287.207	0	0	6.300.738	0	6.587.945
b. Wegen en andere infrastructuur	287.207			6.300.738		6.587.945

NR-WEG-008: Oude baan: Heraanleg  
06.01: Aangepast wegennet

	Reeds gerealiseerd		Nog te realiseren			Totaal
	Voor MJP	In MJP	Voor MJP	In MJP	Na MJP	
<b>I. UITGAVEN</b>	<b>0</b>	<b>0</b>	<b>0</b>	<b>1.700.000</b>	<b>0</b>	<b>1.700.000</b>
<b>B. Investerings in materiële vaste activa</b>	<b>0</b>	<b>0</b>	<b>0</b>	<b>1.700.000</b>	<b>0</b>	<b>1.700.000</b>
1. Gemeenschapsgoederen en bedrijfsmatige materiële vaste activa	0	0	0	1.700.000	0	1.700.000
b. Wegen en andere infrastructuur				1.700.000		1.700.000

## NR-WEG-009: Fortstraat: Heraanleg

## 06.01: Aangepast wegennet

	Reeds gerealiseerd		Nog te realiseren			Totaal
	Voor MJP	In MJP	Voor MJP	In MJP	Na MJP	
<b>I. UITGAVEN</b>	0	0	0	200.000	0	200.000
<b>B. Investerings in materiële vaste activa</b>	0	0	0	200.000	0	200.000
1. Gemeenschapsgoederen en bedrijfsmatige materiële vaste activa	0	0	0	200.000	0	200.000
b. Wegen en andere infrastructuur				200.000		200.000

## NR-WEG-010: Tragel, Molenstraat, Merodestraat: infrastructuurwerken

## 06.01: Aangepast wegennet

	Reeds gerealiseerd		Nog te realiseren			Totaal
	Voor MJP	In MJP	Voor MJP	In MJP	Na MJP	
<b>I. UITGAVEN</b>	408.731	0	0	4.763.972	0	5.172.703
<b>B. Investerings in materiële vaste activa</b>	408.731	0	0	4.763.972	0	5.172.703
1. Gemeenschapsgoederen en bedrijfsmatige materiële vaste activa	408.731	0	0	4.763.972	0	5.172.703
b. Wegen en andere infrastructuur	408.731			4.763.972		5.172.703

## NR-WEG-011: Melselestraat-Heirbaan : infrastructuurwerken

## 06.01: Aangepast wegennet

	Reeds gerealiseerd		Nog te realiseren			Totaal
	Voor MJP	In MJP	Voor MJP	In MJP	Na MJP	
<b>I. UITGAVEN</b>	208.374	0	0	2.126.414	0	2.334.788
<b>B. Investerings in materiële vaste activa</b>	208.374	0	0	2.126.414	0	2.334.788
1. Gemeenschapsgoederen en bedrijfsmatige materiële vaste activa	208.374	0	0	2.126.414	0	2.334.788
b. Wegen en andere infrastructuur	208.374			2.126.414		2.334.788

## NR-WEG-012: Ropstraat : wegen-en rioleringswerken

## 06.01: Aangepast wegennet

	Reeds gerealiseerd		Nog te realiseren			Totaal
	Voor MJP	In MJP	Voor MJP	In MJP	Na MJP	
<b>I. UITGAVEN</b>	44.513	0	0	1.548.187	0	1.592.700
<b>B. Investerings in materiële vaste activa</b>	44.513	0	0	1.548.187	0	1.592.700
1. Gemeenschapsgoederen en bedrijfsmatige materiële vaste activa	44.513	0	0	1.548.187	0	1.592.700
b. Wegen en andere infrastructuur	44.513			1.548.187		1.592.700

## NR-WEG-013: Ciamberlanidreef, Ijzerhand, Donkvijverstr., Glazenleeuwstr.: heraanleg

## 06.01: Aangepast wegennet

	Reeds gerealiseerd		Nog te realiseren			Totaal
	Voor MJP	In MJP	Voor MJP	In MJP	Na MJP	
<b>I. UITGAVEN</b>	<b>1.126.522</b>	<b>0</b>	<b>0</b>	<b>3.325.783</b>	<b>0</b>	<b>4.452.305</b>
<b>B. Investerings in materiële vaste activa</b>	<b>1.126.522</b>	<b>0</b>	<b>0</b>	<b>3.325.783</b>	<b>0</b>	<b>4.452.305</b>
1. Gemeenschapsgoederen en bedrijfsmatige materiële vaste activa	1.126.522	0	0	3.325.783	0	4.452.305
b. Wegen en andere infrastructuur	1.126.522			3.325.783		4.452.305

## NR-WEG-014: Snoeckstraat : wegen-en rioleringswerken + fietspaden

## 06.01: Aangepast wegennet

	Reeds gerealiseerd		Nog te realiseren			Totaal
	Voor MJP	In MJP	Voor MJP	In MJP	Na MJP	
<b>I. UITGAVEN</b>	<b>940.397</b>	<b>0</b>	<b>0</b>	<b>2.005.000</b>	<b>0</b>	<b>2.945.397</b>
<b>B. Investerings in materiële vaste activa</b>	<b>940.397</b>	<b>0</b>	<b>0</b>	<b>2.005.000</b>	<b>0</b>	<b>2.945.397</b>
1. Gemeenschapsgoederen en bedrijfsmatige materiële vaste activa	940.397	0	0	2.005.000	0	2.945.397
a. Terreinen en gebouwen				205.000		205.000
b. Wegen en andere infrastructuur	940.397			1.800.000		2.740.397

## NR-WEG-015: Fabriekstraat: Heraanleg

## 06.01: Aangepast wegennet

	Reeds gerealiseerd		Nog te realiseren			Totaal
	Voor MJP	In MJP	Voor MJP	In MJP	Na MJP	
<b>I. UITGAVEN</b>	<b>1.444.745</b>	<b>0</b>	<b>0</b>	<b>1.913.133</b>	<b>0</b>	<b>3.357.878</b>
<b>B. Investerings in materiële vaste activa</b>	<b>1.444.745</b>	<b>0</b>	<b>0</b>	<b>1.913.133</b>	<b>0</b>	<b>3.357.878</b>
1. Gemeenschapsgoederen en bedrijfsmatige materiële vaste activa	1.444.745	0	0	1.913.133	0	3.357.878
b. Wegen en andere infrastructuur	1.444.745			1.913.133		3.357.878

## NR-WEG-016: Spoorweglaan: Heraanleg

## 06.01: Aangepast wegennet

	Reeds gerealiseerd		Nog te realiseren			Totaal
	Voor MJP	In MJP	Voor MJP	In MJP	Na MJP	
<b>I. UITGAVEN</b>	<b>12.506</b>	<b>0</b>	<b>0</b>	<b>709.500</b>	<b>0</b>	<b>722.006</b>
<b>B. Investerings in materiële vaste activa</b>	<b>12.506</b>	<b>0</b>	<b>0</b>	<b>709.500</b>	<b>0</b>	<b>722.006</b>
1. Gemeenschapsgoederen en bedrijfsmatige materiële vaste activa	12.506	0	0	709.500	0	722.006
b. Wegen en andere infrastructuur	12.506			709.500		722.006

## NR-WEG-017: Lt. Van Epoelstraat

## 06.03: Goede en veilige fietspaden

	Reeds gerealiseerd		Nog te realiseren			Totaal
	Voor MJP	In MJP	Voor MJP	In MJP	Na MJP	
<b>I. UITGAVEN</b>	0	0	0	123.000	0	123.000
<b>B. Investerings in materiële vaste activa</b>	0	0	0	123.000	0	123.000
1. Gemeenschapsgoederen en bedrijfsmatige materiële vaste activa	0	0	0	123.000	0	123.000
b. Wegen en andere infrastructuur				123.000		123.000

## NR-WEG-018: Kleine Kouterstraat: riool-en wegenwerken (incl. erelonen)

## 02.02: Goede (ecologische) waterkwaliteit

	Reeds gerealiseerd		Nog te realiseren			Totaal
	Voor MJP	In MJP	Voor MJP	In MJP	Na MJP	
<b>I. UITGAVEN</b>	0	0	0	52.200	0	52.200
<b>B. Investerings in materiële vaste activa</b>	0	0	0	52.200	0	52.200
1. Gemeenschapsgoederen en bedrijfsmatige materiële vaste activa	0	0	0	52.200	0	52.200
b. Wegen en andere infrastructuur				52.200		52.200

## NR-WEG-019: Ter Gaeverlaan

## 06.01: Aangepast wegennet

	Reeds gerealiseerd		Nog te realiseren			Totaal
	Voor MJP	In MJP	Voor MJP	In MJP	Na MJP	
<b>I. UITGAVEN</b>	0	0	0	300.000	0	300.000
<b>B. Investerings in materiële vaste activa</b>	0	0	0	300.000	0	300.000
1. Gemeenschapsgoederen en bedrijfsmatige materiële vaste activa	0	0	0	300.000	0	300.000
b. Wegen en andere infrastructuur				300.000		300.000

## NR-WEG-020: Werken i.f.v. waterproblematiek

## 02.02: Goede (ecologische) waterkwaliteit

	Reeds gerealiseerd		Nog te realiseren			Totaal
	Voor MJP	In MJP	Voor MJP	In MJP	Na MJP	
<b>I. UITGAVEN</b>	0	0	0	1.200.000	0	1.200.000
<b>B. Investerings in materiële vaste activa</b>	0	0	0	1.200.000	0	1.200.000
1. Gemeenschapsgoederen en bedrijfsmatige materiële vaste activa	0	0	0	1.200.000	0	1.200.000
b. Wegen en andere infrastructuur				1.200.000		1.200.000



## NR-WEG-021: N450-deel E34 tot kapelwegel: infrastructuurwerken

## 06.01: Aangepast wegennet

	Reeds gerealiseerd		Nog te realiseren			Totaal
	Voor MJP	In MJP	Voor MJP	In MJP	Na MJP	
<b>I. UITGAVEN</b>	<b>43.681</b>	<b>0</b>	<b>0</b>	<b>3.561.817</b>	<b>0</b>	<b>3.605.498</b>
<b>B. Investerings in materiële vaste activa</b>	<b>43.681</b>	<b>0</b>	<b>0</b>	<b>3.561.817</b>	<b>0</b>	<b>3.605.498</b>
1. Gemeenschapsgoederen en bedrijfsmatige materiële vaste activa	43.681	0	0	3.561.817	0	3.605.498
b. Wegen en andere infrastructuur	43.681			3.561.817		3.605.498

## NR-WEG-022: Fietspad Prosperpolder: aanleg

## 06.03: Goede en veilige fietspaden

	Reeds gerealiseerd		Nog te realiseren			Totaal
	Voor MJP	In MJP	Voor MJP	In MJP	Na MJP	
<b>I. UITGAVEN</b>	<b>0</b>	<b>0</b>	<b>0</b>	<b>420.000</b>	<b>0</b>	<b>420.000</b>
<b>B. Investerings in materiële vaste activa</b>	<b>0</b>	<b>0</b>	<b>0</b>	<b>420.000</b>	<b>0</b>	<b>420.000</b>
1. Gemeenschapsgoederen en bedrijfsmatige materiële vaste activa	0	0	0	420.000	0	420.000
b. Wegen en andere infrastructuur				420.000		420.000

## NR-WEG-023: Elzestraat-Zillebeek: heraanleg uitkom

## 06.01: Aangepast wegennet

	Reeds gerealiseerd		Nog te realiseren			Totaal
	Voor MJP	In MJP	Voor MJP	In MJP	Na MJP	
<b>I. UITGAVEN</b>	<b>3.797</b>	<b>0</b>	<b>0</b>	<b>13.082</b>	<b>0</b>	<b>16.879</b>
<b>B. Investerings in materiële vaste activa</b>	<b>3.797</b>	<b>0</b>	<b>0</b>	<b>13.082</b>	<b>0</b>	<b>16.879</b>
1. Gemeenschapsgoederen en bedrijfsmatige materiële vaste activa	3.797	0	0	13.082	0	16.879
a. Terreinen en gebouwen				13.082		13.082
b. Wegen en andere infrastructuur	3.797			0		3.797

## NR-WEG-024: Renovatie voetpaden en woonwijken

## 06.01: Aangepast wegennet

	Reeds gerealiseerd		Nog te realiseren			Totaal
	Voor MJP	In MJP	Voor MJP	In MJP	Na MJP	
<b>I. UITGAVEN</b>	<b>138.734</b>	<b>0</b>	<b>0</b>	<b>1.103.126</b>	<b>0</b>	<b>1.241.861</b>
<b>B. Investerings in materiële vaste activa</b>	<b>138.734</b>	<b>0</b>	<b>0</b>	<b>1.103.126</b>	<b>0</b>	<b>1.241.861</b>
1. Gemeenschapsgoederen en bedrijfsmatige materiële vaste activa	138.734	0	0	1.103.126	0	1.241.861
b. Wegen en andere infrastructuur	138.734			1.103.126		1.241.861

## NR-WEG-025: A. Farneselaan + fietspad Pareinpark: infrastructuurwerken

## 06.03: Goede en veilige fietspaden

	Reeds gerealiseerd		Nog te realiseren			Totaal
	Voor MJP	In MJP	Voor MJP	In MJP	Na MJP	
<b>I. UITGAVEN</b>	<b>1.048.795</b>	<b>0</b>	<b>0</b>	<b>605.205</b>	<b>0</b>	<b>1.654.000</b>
<b>B. Investerings in materiële vaste activa</b>	<b>1.048.795</b>	<b>0</b>	<b>0</b>	<b>605.205</b>	<b>0</b>	<b>1.654.000</b>
1. Gemeenschapsgoederen en bedrijfsmatige materiële vaste activa	1.048.795	0	0	605.205	0	1.654.000
a. Terreinen en gebouwen				145.591		145.591
b. Wegen en andere infrastructuur	1.048.795			459.614		1.508.409

## NR-WEG-026: Aanleg drukriolering F3: infrastructuurwerken

## 02.02: Goede (ecologische) waterkwaliteit

	Reeds gerealiseerd		Nog te realiseren			Totaal
	Voor MJP	In MJP	Voor MJP	In MJP	Na MJP	
<b>I. UITGAVEN</b>	<b>74.859</b>	<b>0</b>	<b>0</b>	<b>1.346.765</b>	<b>0</b>	<b>1.421.624</b>
<b>B. Investerings in materiële vaste activa</b>	<b>74.859</b>	<b>0</b>	<b>0</b>	<b>1.346.765</b>	<b>0</b>	<b>1.421.624</b>
1. Gemeenschapsgoederen en bedrijfsmatige materiële vaste activa	74.859	0	0	1.346.765	0	1.421.624
b. Wegen en andere infrastructuur	74.859			1.346.765		1.421.624

## NR-WEG-028: Flankerende duurzame maatregelen n.a.v. project Oosterweelverbinding

## 06.01: Aangepast wegennet

	Reeds gerealiseerd		Nog te realiseren			Totaal
	Voor MJP	In MJP	Voor MJP	In MJP	Na MJP	
<b>I. UITGAVEN</b>	<b>0</b>	<b>0</b>	<b>0</b>	<b>918.778</b>	<b>0</b>	<b>918.778</b>
<b>B. Investerings in materiële vaste activa</b>	<b>0</b>	<b>0</b>	<b>0</b>	<b>918.778</b>	<b>0</b>	<b>918.778</b>
1. Gemeenschapsgoederen en bedrijfsmatige materiële vaste activa	0	0	0	918.778	0	918.778
b. Wegen en andere infrastructuur				918.778		918.778

## NR-WEG-029: Pilotproject Wonen Grote Heide

## 05.02: Zuinig ruimtegebruik

	Reeds gerealiseerd		Nog te realiseren			Totaal
	Voor MJP	In MJP	Voor MJP	In MJP	Na MJP	
<b>I. UITGAVEN</b>	<b>0</b>	<b>0</b>	<b>0</b>	<b>48.315</b>	<b>0</b>	<b>48.315</b>
<b>B. Investerings in materiële vaste activa</b>	<b>0</b>	<b>0</b>	<b>0</b>	<b>48.315</b>	<b>0</b>	<b>48.315</b>
1. Gemeenschapsgoederen en bedrijfsmatige materiële vaste activa	0	0	0	48.315	0	48.315
a. Terreinen en gebouwen				48.315		48.315

## NR-WEG-034: Haegemolen: infrastructuurwerken

## 05.01: Leesbaarheid openbaar domein

	Reeds gerealiseerd		Nog te realiseren			Totaal
	Voor MJP	In MJP	Voor MJP	In MJP	Na MJP	
<b>I. UITGAVEN</b>	<b>279.004</b>	<b>0</b>	<b>0</b>	<b>64.765</b>	<b>0</b>	<b>343.769</b>
<b>B. Investerings in materiële vaste activa</b>	<b>279.004</b>	<b>0</b>	<b>0</b>	<b>64.765</b>	<b>0</b>	<b>343.769</b>
1. Gemeenschapsgoederen en bedrijfsmatige materiële vaste activa	279.004	0	0	64.765	0	343.769
b. Wegen en andere infrastructuur	279.004			64.765		343.769

## NR-WEG-043: Aanleg voetpaden Perzikenlaan-Pauwstraat

## 06.01: Aangepast wegennet

	Reeds gerealiseerd		Nog te realiseren			Totaal
	Voor MJP	In MJP	Voor MJP	In MJP	Na MJP	
<b>I. UITGAVEN</b>	<b>187.752</b>	<b>0</b>	<b>0</b>	<b>220.494</b>	<b>0</b>	<b>408.246</b>
<b>B. Investerings in materiële vaste activa</b>	<b>187.752</b>	<b>0</b>	<b>0</b>	<b>220.494</b>	<b>0</b>	<b>408.246</b>
1. Gemeenschapsgoederen en bedrijfsmatige materiële vaste activa	187.752	0	0	220.494	0	408.246
b. Wegen en andere infrastructuur	187.752			220.494		408.246

## NR-WEG-044: Fietspad langs spoor fase 3B

## 06.01: Aangepast wegennet

	Reeds gerealiseerd		Nog te realiseren			Totaal
	Voor MJP	In MJP	Voor MJP	In MJP	Na MJP	
<b>I. UITGAVEN</b>	<b>0</b>	<b>0</b>	<b>0</b>	<b>500.668</b>	<b>0</b>	<b>500.668</b>
<b>B. Investerings in materiële vaste activa</b>	<b>0</b>	<b>0</b>	<b>0</b>	<b>500.668</b>	<b>0</b>	<b>500.668</b>
1. Gemeenschapsgoederen en bedrijfsmatige materiële vaste activa	0	0	0	500.668	0	500.668
b. Wegen en andere infrastructuur				500.668		500.668

## NR-WEG-046: Fietspad Kruibekesteenweg (i.s.m. Kruibeke)

## 06.03: Goede en veilige fietspaden

	Reeds gerealiseerd		Nog te realiseren			Totaal
	Voor MJP	In MJP	Voor MJP	In MJP	Na MJP	
<b>I. UITGAVEN</b>	<b>0</b>	<b>0</b>	<b>0</b>	<b>191.030</b>	<b>0</b>	<b>191.030</b>
<b>B. Investerings in materiële vaste activa</b>	<b>0</b>	<b>0</b>	<b>0</b>	<b>191.030</b>	<b>0</b>	<b>191.030</b>
1. Gemeenschapsgoederen en bedrijfsmatige materiële vaste activa	0	0	0	191.030	0	191.030
b. Wegen en andere infrastructuur				191.030		191.030

## NR-WEG-047: Trage verbinding en verlichting Sint-Martinusschool

## 06.03: Goede en veilige fietspaden

	Reeds gerealiseerd		Nog te realiseren			Totaal
	Voor MJP	In MJP	Voor MJP	In MJP	Na MJP	
<b>I. UITGAVEN</b>	0	0	0	22.473	0	22.473
<b>B. Investerings in materiële vaste activa</b>	0	0	0	22.473	0	22.473
1. Gemeenschapsgoederen en bedrijfsmatige materiële vaste activa	0	0	0	22.473	0	22.473
a. Terreinen en gebouwen				22.473		22.473

## NR-WEG-049: Melsele-Zuid: Infrastructuurwerken

## 02.02: Goede (ecologische) waterkwaliteit

	Reeds gerealiseerd		Nog te realiseren			Totaal
	Voor MJP	In MJP	Voor MJP	In MJP	Na MJP	
<b>I. UITGAVEN</b>	0	0	0	500.000	0	500.000
<b>B. Investerings in materiële vaste activa</b>	0	0	0	500.000	0	500.000
1. Gemeenschapsgoederen en bedrijfsmatige materiële vaste activa	0	0	0	500.000	0	500.000
b. Wegen en andere infrastructuur				500.000		500.000

## R-04-005: AC: Telefoniedossier

## 01.04: Efficiënte dienstverlening

	Reeds gerealiseerd		Nog te realiseren			Totaal
	Voor MJP	In MJP	Voor MJP	In MJP	Na MJP	
<b>I. UITGAVEN</b>	0	0	0	140.000	0	140.000
<b>B. Investerings in materiële vaste activa</b>	0	0	0	140.000	0	140.000
1. Gemeenschapsgoederen en bedrijfsmatige materiële vaste activa	0	0	0	140.000	0	140.000
c. Roerende goederen				140.000		140.000

## R-05-001: Prosperpolder: Gemeentelijk RUP

## 05.04: Leefbaarheid polderdorpen verhogen in samenwerking met andere actoren

	Reeds gerealiseerd		Nog te realiseren			Totaal
	Voor MJP	In MJP	Voor MJP	In MJP	Na MJP	
<b>I. UITGAVEN</b>	0	0	0	6.063	0	6.063
<b>C. Investerings in immateriële vaste activa</b>				6.063		6.063

## R-05-002: Prosperpolder: Masterplan Prosperhoeve

## 05.04: Leefbaarheid polderdorpen verhogen in samenwerking met andere actoren

	Reeds gerealiseerd		Nog te realiseren			Totaal
	Voor MJP	In MJP	Voor MJP	In MJP	Na MJP	
<b>I. UITGAVEN</b>	0	0	0	14.937	0	14.937
<b>C. Investerings in immateriële vaste activa</b>				14.937		14.937

## R-05-003: Ouden Doel: Gemeentelijk RUP

## 05.04: Leefbaarheid polderdorpen verhogen in samenwerking met andere actoren

	Reeds gerealiseerd		Nog te realiseren			Totaal
	Voor MJP	In MJP	Voor MJP	In MJP	Na MJP	
<b>I. UITGAVEN</b>	0	0	0	9.670	0	9.670
<b>C. Investerings in immateriële vaste activa</b>				9.670		9.670

## R-05-004: Doel: Doctoraat bouwhistorisch erfgoed Doel

## 05.04: Leefbaarheid polderdorpen verhogen in samenwerking met andere actoren

	Reeds gerealiseerd		Nog te realiseren			Totaal
	Voor MJP	In MJP	Voor MJP	In MJP	Na MJP	
<b>I. UITGAVEN</b>	0	0	0	55.575	0	55.575
<b>C. Investerings in immateriële vaste activa</b>				55.575		55.575

## R-12-001: Renovatie patrimonium woonzorg

## 03.03: Patrimonium woonzorg uitbreiden en in stand houden

	Reeds gerealiseerd		Nog te realiseren			Totaal
	Voor MJP	In MJP	Voor MJP	In MJP	Na MJP	
<b>I. UITGAVEN</b>	0	0	0	180.000	0	180.000
<b>B. Investerings in materiële vaste activa</b>	0	0	0	180.000	0	180.000
1. Gemeenschapsgoederen en bedrijfsmatige materiële vaste activa	0	0	0	180.000	0	180.000
a. Terreinen en gebouwen				180.000		180.000

## R-22-005: Scholengemeenschap: Plaatsen speeltuigen en afsluitingen

## 04.01: Infrastructuur aanpassingen onderwijs

	Reeds gerealiseerd		Nog te realiseren			Totaal
	Voor MJP	In MJP	Voor MJP	In MJP	Na MJP	
<b>I. UITGAVEN</b>	0	0	0	390.000	0	390.000
<b>B. Investerings in materiële vaste activa</b>	0	0	0	390.000	0	390.000
1. Gemeenschapsgoederen en bedrijfsmatige materiële vaste activa	0	0	0	390.000	0	390.000
b. Wegen en andere infrastructuur				390.000		390.000

## R-22-006: Scholen: Werken speelplaatsen

## 04.01: Infrastructuur aanpassingen onderwijs

	Reeds gerealiseerd		Nog te realiseren			Totaal
	Voor MJP	In MJP	Voor MJP	In MJP	Na MJP	
<b>I. UITGAVEN</b>	0	0	0	20.256	0	20.256
<b>B. Investerings in materiële vaste activa</b>	0	0	0	20.256	0	20.256
1. Gemeenschapsgoederen en bedrijfsmatige materiële vaste activa	0	0	0	20.256	0	20.256
b. Wegen en andere infrastructuur				20.256		20.256

## R-24-001: Aanleg ruiterspaden (Leaderproject)

## 06.01: Aangepast wegennet

	Reeds gerealiseerd		Nog te realiseren			Totaal
	Voor MJP	In MJP	Voor MJP	In MJP	Na MJP	
<b>I. UITGAVEN</b>	0	0	0	25.000	0	25.000
<b>B. Investerings in materiële vaste activa</b>	0	0	0	25.000	0	25.000
1. Gemeenschapsgoederen en bedrijfsmatige materiële vaste activa	0	0	0	25.000	0	25.000
a. Terreinen en gebouwen				25.000		25.000

## R-32-001: GEM. RUP Hof Ter Saksen

## 05.02: Zuinig ruimtegebruik

	Reeds gerealiseerd		Nog te realiseren			Totaal
	Voor MJP	In MJP	Voor MJP	In MJP	Na MJP	
<b>I. UITGAVEN</b>	0	0	0	30.000	0	30.000
<b>C. Investerings in immateriële vaste activa</b>				30.000		30.000

## R-32-002: GEM. RUP Oude Baan

## 05.01: Leesbaarheid openbaar domein

	Reeds gerealiseerd		Nog te realiseren			Totaal
	Voor MJP	In MJP	Voor MJP	In MJP	Na MJP	
<b>I. UITGAVEN</b>	0	0	0	30.000	0	30.000
<b>C. Investerings in immateriële vaste activa</b>				30.000		30.000

## R-32-003: GEM. RUP tot wijziging van het BPA Kloosterwijk (i.f.v. 4de bouwlaag school)

## 05.02: Zuinig ruimtegebruik

	Reeds gerealiseerd		Nog te realiseren			Totaal
	Voor MJP	In MJP	Voor MJP	In MJP	Na MJP	
<b>I. UITGAVEN</b>	0	0	0	19.530	0	19.530
<b>C. Investerings in immateriële vaste activa</b>				19.530		19.530

## R-32-004: GEM. RUP Garage De Keulenaer / GEM. RUP Parkgebied

## 05.01: Leesbaarheid openbaar domein

	Reeds gerealiseerd		Nog te realiseren			Totaal
	Voor MJP	In MJP	Voor MJP	In MJP	Na MJP	
<b>I. UITGAVEN</b>	0	0	0	4.597	0	4.597
<b>C. Investerings in immateriële vaste activa</b>				4.597		4.597

## R-32-005: GEM. RUP Hotel Beveren

## 05.01: Leesbaarheid openbaar domein

	Reeds gerealiseerd		Nog te realiseren			Totaal
	Voor MJP	In MJP	Voor MJP	In MJP	Na MJP	
<b>I. UITGAVEN</b>	0	0	0	22.000	0	22.000
<b>C. Investerings in immateriële vaste activa</b>				22.000		22.000

## R-32-006: GEM. RUP tot herziening van het BPA Alfons Van Puymbroecklaan

## 05.01: Leesbaarheid openbaar domein

	Reeds gerealiseerd		Nog te realiseren			Totaal
	Voor MJP	In MJP	Voor MJP	In MJP	Na MJP	
<b>I. UITGAVEN</b>	0	0	0	52.927	0	52.927
<b>C. Investerings in immateriële vaste activa</b>				52.927		52.927

## R-32-007: GEM. RUP Viergemeet 20

## 05.01: Leesbaarheid openbaar domein

	Reeds gerealiseerd		Nog te realiseren			Totaal
	Voor MJP	In MJP	Voor MJP	In MJP	Na MJP	
<b>I. UITGAVEN</b>	0	0	0	8.716	0	8.716
<b>C. Investerings in immateriële vaste activa</b>				8.716		8.716

## R-32-008: GEM. RUP tot wijziging van het BPA Zandstraat/Donkvijver

## 05.01: Leesbaarheid openbaar domein

	Reeds gerealiseerd		Nog te realiseren			Totaal
	Voor MJP	In MJP	Voor MJP	In MJP	Na MJP	
<b>I. UITGAVEN</b>	0	0	0	12.895	0	12.895
<b>C. Investerings in immateriële vaste activa</b>				12.895		12.895

## R-32-009: GEM. RUP Vrasene-dorp

## 05.02: Zuinig ruimtegebruik

	Reeds gerealiseerd		Nog te realiseren			Totaal
	Voor MJP	In MJP	Voor MJP	In MJP	Na MJP	
<b>I. UITGAVEN</b>	0	0	0	12.595	0	12.595
<b>C. Investerings in immateriële vaste activa</b>				12.595		12.595

## R-32-010: GEM. RUP Stoop Projects / Alcea-Vijverweelde

## 05.01: Leesbaarheid openbaar domein

	Reeds gerealiseerd		Nog te realiseren			Totaal
	Voor MJP	In MJP	Voor MJP	In MJP	Na MJP	
<b>I. UITGAVEN</b>	0	0	0	10.063	0	10.063
<b>C. Investerings in immateriële vaste activa</b>				10.063		10.063

## R-32-011: GEM. RUP tot herz. BPA Kleine Kromstraat

## 05.01: Leesbaarheid openbaar domein

	Reeds gerealiseerd		Nog te realiseren			Totaal
	Voor MJP	In MJP	Voor MJP	In MJP	Na MJP	
<b>I. UITGAVEN</b>	0	0	0	4.628	0	4.628
<b>C. Investerings in immateriële vaste activa</b>				4.628		4.628

## R-32-012: GEM. RUP tot herziening van het BPA Begraafplaats

## 05.01: Leesbaarheid openbaar domein

	Reeds gerealiseerd		Nog te realiseren			Totaal
	Voor MJP	In MJP	Voor MJP	In MJP	Na MJP	
<b>I. UITGAVEN</b>	0	0	0	24.443	0	24.443
<b>C. Investerings in immateriële vaste activa</b>				24.443		24.443



## R-32-013: GEM. RUP tot wijziging Koppelingsgebieden Verrebroek-Kieldrecht

## 05.04: Leefbaarheid polderdorpen verhogen in samenwerking met andere actoren

	Reeds gerealiseerd		Nog te realiseren			Totaal
	Voor MJP	In MJP	Voor MJP	In MJP	Na MJP	
<b>I. UITGAVEN</b>	0	0	0	35.241	0	35.241
<b>C. Investerings in immateriële vaste activa</b>				35.241		35.241

## R-32-014: GEM. RUP tot wijziging en uitbreiding van het BPA Peerkenswegel

## 05.01: Leesbaarheid openbaar domein

	Reeds gerealiseerd		Nog te realiseren			Totaal
	Voor MJP	In MJP	Voor MJP	In MJP	Na MJP	
<b>I. UITGAVEN</b>	0	0	0	14.474	0	14.474
<b>C. Investerings in immateriële vaste activa</b>				14.474		14.474

## R-32-015: GEM. RUP RUP-Fragmenten (Kieldrecht) (ex-RUP Poldervinken) -&gt; def. RUP Texamsite

## 05.01: Leesbaarheid openbaar domein

	Reeds gerealiseerd		Nog te realiseren			Totaal
	Voor MJP	In MJP	Voor MJP	In MJP	Na MJP	
<b>I. UITGAVEN</b>	0	0	0	25.798	0	25.798
<b>C. Investerings in immateriële vaste activa</b>				25.798		25.798

## R-32-016: GEM. RUP Ropstraat

## 05.01: Leesbaarheid openbaar domein

	Reeds gerealiseerd		Nog te realiseren			Totaal
	Voor MJP	In MJP	Voor MJP	In MJP	Na MJP	
<b>I. UITGAVEN</b>	0	0	0	8.084	0	8.084
<b>C. Investerings in immateriële vaste activa</b>				8.084		8.084

## R-32-019: Beeldkwaliteitsplan

## 05.01: Leesbaarheid openbaar domein

	Reeds gerealiseerd		Nog te realiseren			Totaal
	Voor MJP	In MJP	Voor MJP	In MJP	Na MJP	
<b>I. UITGAVEN</b>	0	0	0	10.000	0	10.000
<b>C. Investerings in immateriële vaste activa</b>				10.000		10.000

## R-32-020: GEM. RUP Zonevreemde bedrijven fase 4

## 05.01: Leesbaarheid openbaar domein

	Reeds gerealiseerd		Nog te realiseren			Totaal
	Voor MJP	In MJP	Voor MJP	In MJP	Na MJP	
<b>I. UITGAVEN</b>	0	0	0	10.137	0	10.137
<b>C. Investerings in immateriële vaste activa</b>				10.137		10.137

## R-32-022: GEM. RUP. gedeelt. wijz. 2 BPA Haegemolen

## 05.01: Leesbaarheid openbaar domein

	Reeds gerealiseerd		Nog te realiseren			Totaal
	Voor MJP	In MJP	Voor MJP	In MJP	Na MJP	
<b>I. UITGAVEN</b>	0	0	0	4.628	0	4.628
<b>C. Investerings in immateriële vaste activa</b>				4.628		4.628

## R-32-023: GELM. RUP Vesten (Padel)

## 05.01: Leesbaarheid openbaar domein

	Reeds gerealiseerd		Nog te realiseren			Totaal
	Voor MJP	In MJP	Voor MJP	In MJP	Na MJP	
<b>I. UITGAVEN</b>	0	0	0	10.000	0	10.000
<b>C. Investerings in immateriële vaste activa</b>				10.000		10.000

## R-32-024: GEM. RUP Wijziging Freethielzone

## 05.01: Leesbaarheid openbaar domein

	Reeds gerealiseerd		Nog te realiseren			Totaal
	Voor MJP	In MJP	Voor MJP	In MJP	Na MJP	
<b>I. UITGAVEN</b>	0	0	0	10.000	0	10.000
<b>C. Investerings in immateriële vaste activa</b>				10.000		10.000

## R-34-005: Ebeslaan: Aanleg trage weg

## 06.01: Aangepast wegennet

	Reeds gerealiseerd		Nog te realiseren			Totaal
	Voor MJP	In MJP	Voor MJP	In MJP	Na MJP	
<b>I. UITGAVEN</b>	0	0	0	25.000	0	25.000
<b>B. Investerings in materiële vaste activa</b>	0	0	0	25.000	0	25.000
1. Gemeenschapsgoederen en bedrijfsmatige materiële vaste activa	0	0	0	25.000	0	25.000
b. Wegen en andere infrastructuur				25.000		25.000

## R-34-006: Molenbeekpark Melsele: Aanleg landschapspark

## 07.01: Ruimte voor spel en sport

	Reeds gerealiseerd		Nog te realiseren			Totaal
	Voor MJP	In MJP	Voor MJP	In MJP	Na MJP	
<b>I. UITGAVEN</b>	0	0	0	22.000	0	22.000
<b>B. Investerings in materiële vaste activa</b>	0	0	0	22.000	0	22.000
1. Gemeenschapsgoederen en bedrijfsmatige materiële vaste activa	0	0	0	22.000	0	22.000
a. Terreinen en gebouwen				22.000		22.000

## R-34-009: Vingerlingenpad tot fietspad: Renovatie

## 06.01: Aangepast wegennet

	Reeds gerealiseerd		Nog te realiseren			Totaal
	Voor MJP	In MJP	Voor MJP	In MJP	Na MJP	
<b>I. UITGAVEN</b>	0	0	0	40.000	0	40.000
<b>B. Investerings in materiële vaste activa</b>	0	0	0	40.000	0	40.000
1. Gemeenschapsgoederen en bedrijfsmatige materiële vaste activa	0	0	0	40.000	0	40.000
b. Wegen en andere infrastructuur				40.000		40.000

## R-36-029: OC Klooster Vrasene: Schilderwerken buitenschrijnwerk

## 08.07: Culturele deelinfrastructuur

	Reeds gerealiseerd		Nog te realiseren			Totaal
	Voor MJP	In MJP	Voor MJP	In MJP	Na MJP	
<b>I. UITGAVEN</b>	0	0	0	30.000	0	30.000
<b>B. Investerings in materiële vaste activa</b>	0	0	0	30.000	0	30.000
1. Gemeenschapsgoederen en bedrijfsmatige materiële vaste activa	0	0	0	30.000	0	30.000
a. Terreinen en gebouwen				30.000		30.000

## R-36-030: OC De Verre: Gevelbekleding behandelen

## 08.07: Culturele deelinfrastructuur

	Reeds gerealiseerd		Nog te realiseren			Totaal
	Voor MJP	In MJP	Voor MJP	In MJP	Na MJP	
<b>I. UITGAVEN</b>	0	0	0	60.000	0	60.000
<b>B. Investerings in materiële vaste activa</b>	0	0	0	60.000	0	60.000
1. Gemeenschapsgoederen en bedrijfsmatige materiële vaste activa	0	0	0	60.000	0	60.000
a. Terreinen en gebouwen				60.000		60.000

## R-36-032: School Kallo: Vervangen ramen

## 04.01: Infrastructuur aanpassingen onderwijs

	Reeds gerealiseerd		Nog te realiseren			Totaal
	Voor MJP	In MJP	Voor MJP	In MJP	Na MJP	
<b>I. UITGAVEN</b>	0	0	0	45.000	0	45.000
<b>B. Investerings in materiële vaste activa</b>	0	0	0	45.000	0	45.000
1. Gemeenschapsgoederen en bedrijfsmatige materiële vaste activa	0	0	0	45.000	0	45.000
a. Terreinen en gebouwen				45.000		45.000

## R-36-033: Tennis Kieldrecht: Tijdelijke parking

## 05.02: Zuinig ruimtegebruik

	Reeds gerealiseerd		Nog te realiseren			Totaal
	Voor MJP	In MJP	Voor MJP	In MJP	Na MJP	
<b>I. UITGAVEN</b>	0	0	0	15.000	0	15.000
<b>B. Investerings in materiële vaste activa</b>	0	0	0	15.000	0	15.000
1. Gemeenschapsgoederen en bedrijfsmatige materiële vaste activa	0	0	0	15.000	0	15.000
a. Terreinen en gebouwen				15.000		15.000

## R-36-034: Freethiel: Camerabewaking

## 08.02: Buitensportinfrastructuur

	Reeds gerealiseerd		Nog te realiseren			Totaal
	Voor MJP	In MJP	Voor MJP	In MJP	Na MJP	
<b>I. UITGAVEN</b>	0	0	0	22.700	0	22.700
<b>B. Investerings in materiële vaste activa</b>	0	0	0	22.700	0	22.700
1. Gemeenschapsgoederen en bedrijfsmatige materiële vaste activa	0	0	0	22.700	0	22.700
a. Terreinen en gebouwen				22.700		22.700

## R-40-003: Veiligheid zwakke weggebruikers: Ingrepen

## 06.01: Aangepast wegennet

	Reeds gerealiseerd		Nog te realiseren			Totaal
	Voor MJP	In MJP	Voor MJP	In MJP	Na MJP	
<b>I. UITGAVEN</b>	0	0	0	145.128	0	145.128
<b>B. Investerings in materiële vaste activa</b>	0	0	0	145.128	0	145.128
1. Gemeenschapsgoederen en bedrijfsmatige materiële vaste activa	0	0	0	145.128	0	145.128
b. Wegen en andere infrastructuur				145.128		145.128

R-40-004: Fietsparkeerplan  
06.03: Goede en veilige fietspaden

	Reeds gerealiseerd		Nog te realiseren			Totaal
	Voor MJP	In MJP	Voor MJP	In MJP	Na MJP	
<b>I. UITGAVEN</b>	0	0	0	134.272	0	134.272
<b>B. Investerings in materiële vaste activa</b>	0	0	0	134.272	0	134.272
1. Gemeenschapsgoederen en bedrijfsmatige materiële vaste activa	0	0	0	134.272	0	134.272
a. Terreinen en gebouwen				61.509		61.509
b. Wegen en andere infrastructuur				72.763		72.763

R-40-006: Trage wegen: Bewegwijzering en infoborden

06.01: Aangepast wegennet

	Reeds gerealiseerd		Nog te realiseren			Totaal
	Voor MJP	In MJP	Voor MJP	In MJP	Na MJP	
<b>I. UITGAVEN</b>	0	0	0	16.000	0	16.000
<b>B. Investerings in materiële vaste activa</b>	0	0	0	16.000	0	16.000
1. Gemeenschapsgoederen en bedrijfsmatige materiële vaste activa	0	0	0	16.000	0	16.000
b. Wegen en andere infrastructuur				16.000		16.000

R-40-007: Trage wegen: Aanleg en onderhoud

06.01: Aangepast wegennet

	Reeds gerealiseerd		Nog te realiseren			Totaal
	Voor MJP	In MJP	Voor MJP	In MJP	Na MJP	
<b>I. UITGAVEN</b>	0	0	0	107.868	0	107.868
<b>B. Investerings in materiële vaste activa</b>	0	0	0	107.868	0	107.868
1. Gemeenschapsgoederen en bedrijfsmatige materiële vaste activa	0	0	0	107.868	0	107.868
b. Wegen en andere infrastructuur				107.868		107.868

R-40-009: Fietsuggestiestroken

06.01: Aangepast wegennet

	Reeds gerealiseerd		Nog te realiseren			Totaal
	Voor MJP	In MJP	Voor MJP	In MJP	Na MJP	
<b>I. UITGAVEN</b>	0	0	0	19.322	0	19.322
<b>B. Investerings in materiële vaste activa</b>	0	0	0	19.322	0	19.322
1. Gemeenschapsgoederen en bedrijfsmatige materiële vaste activa	0	0	0	19.322	0	19.322
b. Wegen en andere infrastructuur				19.322		19.322

R-40-011: Landschapstudie, begeleiding participatieproject en werken, groenaanleg, enz.

05.04: Leefbaarheid polderdorpen verhogen in samenwerking met andere actoren

	Reeds gerealiseerd		Nog te realiseren			Totaal
	Voor MJP	In MJP	Voor MJP	In MJP	Na MJP	
<b>I. UITGAVEN</b>	0	0	0	75.000	0	75.000
<b>C. Investerings in immateriële vaste activa</b>				75.000		75.000

R-40-012: Trage Wegen: Leader

06.01: Aangepast wegennet

	Reeds gerealiseerd		Nog te realiseren			Totaal
	Voor MJP	In MJP	Voor MJP	In MJP	Na MJP	
<b>I. UITGAVEN</b>	0	0	0	13.993	0	13.993
<b>B. Investerings in materiële vaste activa</b>	0	0	0	13.993	0	13.993
1. Gemeenschapsgoederen en bedrijfsmatige materiële vaste activa	0	0	0	13.993	0	13.993
b. Wegen en andere infrastructuur				13.993		13.993

R-61-008: Sporthal Beveren: Aankoop ledscherm

08.03: Overige sportinfrastructuur, materiaal, ruimte

	Reeds gerealiseerd		Nog te realiseren			Totaal
	Voor MJP	In MJP	Voor MJP	In MJP	Na MJP	
<b>I. UITGAVEN</b>	0	0	0	50.000	0	50.000
<b>B. Investerings in materiële vaste activa</b>	0	0	0	50.000	0	50.000
1. Gemeenschapsgoederen en bedrijfsmatige materiële vaste activa	0	0	0	50.000	0	50.000
c. Roerende goederen				50.000		50.000

R-61-013: Sporthal Beveren: Vernieuwen tribune

08.03: Overige sportinfrastructuur, materiaal, ruimte

	Reeds gerealiseerd		Nog te realiseren			Totaal
	Voor MJP	In MJP	Voor MJP	In MJP	Na MJP	
<b>I. UITGAVEN</b>	0	0	0	193.600	0	193.600
<b>B. Investerings in materiële vaste activa</b>	0	0	0	193.600	0	193.600
1. Gemeenschapsgoederen en bedrijfsmatige materiële vaste activa	0	0	0	193.600	0	193.600
a. Terreinen en gebouwen				193.600		193.600

R-61-014: Verlichting baseball  
08.02: Buitensportinfrastructuur

	Reeds gerealiseerd		Nog te realiseren			Totaal
	Voor MJP	In MJP	Voor MJP	In MJP	Na MJP	
<b>I. UITGAVEN</b>	0	0	0	50.000	0	50.000
<b>B. Investerings in materiële vaste activa</b>	0	0	0	50.000	0	50.000
1. Gemeenschapsgoederen en bedrijfsmatige materiële vaste activa	0	0	0	50.000	0	50.000
a. Terreinen en gebouwen				50.000		50.000

R-61-016: Vernieuwen dak baseball  
08.02: Buitensportinfrastructuur

	Reeds gerealiseerd		Nog te realiseren			Totaal
	Voor MJP	In MJP	Voor MJP	In MJP	Na MJP	
<b>I. UITGAVEN</b>	0	0	0	100.000	0	100.000
<b>B. Investerings in materiële vaste activa</b>	0	0	0	100.000	0	100.000
1. Gemeenschapsgoederen en bedrijfsmatige materiële vaste activa	0	0	0	100.000	0	100.000
a. Terreinen en gebouwen				100.000		100.000

R-61-030: Sportzone Beveren: Renovatie terreinen  
08.03: Overige sportinfrastructuur, materiaal, ruimte

	Reeds gerealiseerd		Nog te realiseren			Totaal
	Voor MJP	In MJP	Voor MJP	In MJP	Na MJP	
<b>I. UITGAVEN</b>	0	0	0	120.000	0	120.000
<b>B. Investerings in materiële vaste activa</b>	0	0	0	120.000	0	120.000
1. Gemeenschapsgoederen en bedrijfsmatige materiële vaste activa	0	0	0	120.000	0	120.000
a. Terreinen en gebouwen				120.000		120.000

R-61-031: Sportzone Frema: Container opslag water  
08.03: Overige sportinfrastructuur, materiaal, ruimte

	Reeds gerealiseerd		Nog te realiseren			Totaal
	Voor MJP	In MJP	Voor MJP	In MJP	Na MJP	
<b>I. UITGAVEN</b>	0	0	0	4.000	0	4.000
<b>B. Investerings in materiële vaste activa</b>	0	0	0	4.000	0	4.000
1. Gemeenschapsgoederen en bedrijfsmatige materiële vaste activa	0	0	0	4.000	0	4.000
c. Roerende goederen				4.000		4.000

## R-61-033: Baseball: Pitch cricket

## 08.02: Buitensportinfrastructuur

	Reeds gerealiseerd		Nog te realiseren			Totaal
	Voor MJP	In MJP	Voor MJP	In MJP	Na MJP	
<b>I. UITGAVEN</b>	0	0	0	12.000	0	12.000
<b>B. Investerings in materiële vaste activa</b>	0	0	0	12.000	0	12.000
1. Gemeenschapsgoederen en bedrijfsmatige materiële vaste activa	0	0	0	12.000	0	12.000
a. Terreinen en gebouwen				12.000		12.000

## R-61-034: Sportinfrastructuur: Onderhouds- en verbeteringswerken

## 08.02: Buitensportinfrastructuur

	Reeds gerealiseerd		Nog te realiseren			Totaal
	Voor MJP	In MJP	Voor MJP	In MJP	Na MJP	
<b>I. UITGAVEN</b>	0	0	0	5.000	0	5.000
<b>B. Investerings in materiële vaste activa</b>	0	0	0	5.000	0	5.000
1. Gemeenschapsgoederen en bedrijfsmatige materiële vaste activa	0	0	0	5.000	0	5.000
a. Terreinen en gebouwen				5.000		5.000

## R-64-008: Vernieuwen balie Cultuur

## 08.08: CC Ter Vesten als motor van professioneel cultuuraanbod

	Reeds gerealiseerd		Nog te realiseren			Totaal
	Voor MJP	In MJP	Voor MJP	In MJP	Na MJP	
<b>I. UITGAVEN</b>	0	0	0	11.000	0	11.000
<b>B. Investerings in materiële vaste activa</b>	0	0	0	11.000	0	11.000
1. Gemeenschapsgoederen en bedrijfsmatige materiële vaste activa	0	0	0	11.000	0	11.000
a. Terreinen en gebouwen				11.000		11.000

## R-64-009: Vervangen en uitbreiding technisch materieel

## 08.08: CC Ter Vesten als motor van professioneel cultuuraanbod

	Reeds gerealiseerd		Nog te realiseren			Totaal
	Voor MJP	In MJP	Voor MJP	In MJP	Na MJP	
<b>I. UITGAVEN</b>	0	0	0	30.371	0	30.371
<b>B. Investerings in materiële vaste activa</b>	0	0	0	30.371	0	30.371
1. Gemeenschapsgoederen en bedrijfsmatige materiële vaste activa	0	0	0	30.371	0	30.371
c. Roerende goederen				30.371		30.371



## R-64-010: Vervangen en uitbreiden geluidsmateriaal

## 08.08: CC Ter Vesten als motor van professioneel cultuuraanbod

	Reeds gerealiseerd		Nog te realiseren			Totaal
	Voor MJP	In MJP	Voor MJP	In MJP	Na MJP	
<b>I. UITGAVEN</b>	0	0	0	67.629	0	67.629
<b>B. Investerings in materiële vaste activa</b>	0	0	0	67.629	0	67.629
1. Gemeenschapsgoederen en bedrijfsmatige materiële vaste activa	0	0	0	67.629	0	67.629
c. Roerende goederen				67.629		67.629

## R-64-011: Vervangen en uitbreiden conventioneel licht

## 08.08: CC Ter Vesten als motor van professioneel cultuuraanbod

	Reeds gerealiseerd		Nog te realiseren			Totaal
	Voor MJP	In MJP	Voor MJP	In MJP	Na MJP	
<b>I. UITGAVEN</b>	0	0	0	54.000	0	54.000
<b>B. Investerings in materiële vaste activa</b>	0	0	0	54.000	0	54.000
1. Gemeenschapsgoederen en bedrijfsmatige materiële vaste activa	0	0	0	54.000	0	54.000
c. Roerende goederen				54.000		54.000

## R-64-016: CC Ter Vesten: Aankoop digitale mengtafel

## 08.08: CC Ter Vesten als motor van professioneel cultuuraanbod

	Reeds gerealiseerd		Nog te realiseren			Totaal
	Voor MJP	In MJP	Voor MJP	In MJP	Na MJP	
<b>I. UITGAVEN</b>	0	0	0	25.000	0	25.000
<b>B. Investerings in materiële vaste activa</b>	0	0	0	25.000	0	25.000
1. Gemeenschapsgoederen en bedrijfsmatige materiële vaste activa	0	0	0	25.000	0	25.000
c. Roerende goederen				25.000		25.000

## R-64-018: CC Ter Vesten: Inrichting artiestenloges en -foyer

## 08.08: CC Ter Vesten als motor van professioneel cultuuraanbod

	Reeds gerealiseerd		Nog te realiseren			Totaal
	Voor MJP	In MJP	Voor MJP	In MJP	Na MJP	
<b>I. UITGAVEN</b>	0	0	0	19.000	0	19.000
<b>B. Investerings in materiële vaste activa</b>	0	0	0	19.000	0	19.000
1. Gemeenschapsgoederen en bedrijfsmatige materiële vaste activa	0	0	0	19.000	0	19.000
a. Terreinen en gebouwen				19.000		19.000

## R-64-020: CC Ter Vesten: Vernieuwen lichtstuurtafel schouwburg

## 08.08: CC Ter Vesten als motor van professioneel cultuuraanbod

	Reeds gerealiseerd		Nog te realiseren			Totaal
	Voor MJP	In MJP	Voor MJP	In MJP	Na MJP	
<b>I. UITGAVEN</b>	0	0	0	35.000	0	35.000
<b>B. Investerings in materiële vaste activa</b>	0	0	0	35.000	0	35.000
1. Gemeenschapsgoederen en bedrijfsmatige materiële vaste activa	0	0	0	35.000	0	35.000
c. Roerende goederen				35.000		35.000

## R-64-021: CC Ter Vesten: Vernieuwen vast projectiesysteem vergaderlokalen

## 08.08: CC Ter Vesten als motor van professioneel cultuuraanbod

	Reeds gerealiseerd		Nog te realiseren			Totaal
	Voor MJP	In MJP	Voor MJP	In MJP	Na MJP	
<b>I. UITGAVEN</b>	0	0	0	21.000	0	21.000
<b>B. Investerings in materiële vaste activa</b>	0	0	0	21.000	0	21.000
1. Gemeenschapsgoederen en bedrijfsmatige materiële vaste activa	0	0	0	21.000	0	21.000
c. Roerende goederen				21.000		21.000

## R-64-024: CC Ter Vesten: Vernieuwen projector schouwburg

## 08.08: CC Ter Vesten als motor van professioneel cultuuraanbod

	Reeds gerealiseerd		Nog te realiseren			Totaal
	Voor MJP	In MJP	Voor MJP	In MJP	Na MJP	
<b>I. UITGAVEN</b>	0	0	0	30.000	0	30.000
<b>B. Investerings in materiële vaste activa</b>	0	0	0	30.000	0	30.000
1. Gemeenschapsgoederen en bedrijfsmatige materiële vaste activa	0	0	0	30.000	0	30.000
c. Roerende goederen				30.000		30.000

## R-67-006: Bib Melsele: Inrichting

## 08.07: Culturele deelinfrastucturen

	Reeds gerealiseerd		Nog te realiseren			Totaal
	Voor MJP	In MJP	Voor MJP	In MJP	Na MJP	
<b>I. UITGAVEN</b>	0	0	0	37.000	0	37.000
<b>B. Investerings in materiële vaste activa</b>	0	0	0	37.000	0	37.000
1. Gemeenschapsgoederen en bedrijfsmatige materiële vaste activa	0	0	0	37.000	0	37.000
a. Terreinen en gebouwen				37.000		37.000

## EVOLUTIE VAN DE FINANCIËLE SCHULDEN (SCHEMA T4)

# T4: Evolutie van de financiële schulden

2020-2025



Referentie dossier: MJP\_HERZIENING\_2\_BEGINKREDIET\_2021

Journalvolgnummers: Budg. 202471

Gemeente en OCMW (0207.462.313)

Stationsstraat 2, 9120 Beveren

Algemeen directeur: Jan Noppe

Financieel directeur: Tine Carion

Financiële schulden op 31 december	2020	2021	2022	2023	2024	2025
<b>A. Financiële schulden op lange termijn</b>	<b>150.016.160</b>	<b>146.793.374</b>	<b>139.917.879</b>	<b>131.343.417</b>	<b>123.024.396</b>	<b>115.124.396</b>
1. Financiële schulden op 1 januari	154.537.392	150.016.160	146.793.374	139.917.879	131.343.417	123.024.396
2. Nieuwe leningen	9.650.000	11.350.000	7.600.000	6.000.000	6.000.000	6.000.000
4. Overboekingen	-14.171.233	-14.572.786	-14.475.494	-14.574.462	-14.319.021	-13.900.000
<b>B. Financiële schulden op lange termijn die binnen het jaar vervallen</b>	<b>14.071.442</b>	<b>14.572.786</b>	<b>14.475.494</b>	<b>14.574.462</b>	<b>14.319.021</b>	<b>13.900.000</b>
1. Financiële schulden op 1 januari	13.824.640	14.171.233	14.572.786	14.475.494	14.574.462	14.319.021
2. Aflossingen	-13.924.431	-14.171.233	-14.572.786	-14.475.494	-14.574.462	-14.319.021
3. Overboekingen	14.171.233	14.572.786	14.475.494	14.574.462	14.319.021	13.900.000
<b>Totaal financiële schulden</b>	<b>164.087.602</b>	<b>161.366.160</b>	<b>154.393.374</b>	<b>145.917.879</b>	<b>137.343.417</b>	<b>129.024.396</b>



## FINANCIËLE RISICO'S

## FINANCIËLE RISICO'S

Hier wordt een overzicht weergegeven van de belangrijkste financiële risico's die het bestuur loopt en hoe het bestuur denkt deze al dan niet onder controle te krijgen. De klassieke financiële risico's die we beheren vanuit het organisatiebeheersingssysteem werden hier niet in opgenomen.

- Wijziging in de pensioenlast. Hiervoor werden pensioenfondsen aangelegd. Deze zijn behoorlijk van omvang en zorgen voor een instroom aan middelen tot 2037.
- Afhankelijkheid van de verbonden partijen waar het lokaal bestuur verplicht instaat voor de financiële stabiliteit: Politiezone Waasland-Noord, Hulpverleningszone Waasland, Ibogem, Zorgpunt Waasland, kerkfabrieken, Polder Land van Waas.
- Wijzigingen middelen vanuit de Vlaamse Overheid: onder meer het gemeentefonds en aanvullende subsidies kunnen zorgen voor meer of minder inkomsten.
- Vrijstellingen op de onroerende voorheffing toegekend door de Vlaamse overheid hebben we als gemeente niet in de hand.
- Afname onroerende voorheffing op materieel en outillage.
- Minderontvangsten uit de eigen belastingen waarbij de motorenbelasting het hoogste risico vormt. De sluiting van de kerncentrale is verwerkt in de cijfers, de verdere ontwikkeling van de haven op Linkeroever is momenteel nog niet volledig in rekening gebracht.
- De inschatting van nieuwe belastingen: belasting op bestraalde splijtstofelementen, belasting op meergezinswoningen en parkeerplaatsen.
- De macro-economie die het slechter doet dan verwacht. In dit meerjarenplan is er rekening gehouden met een zwakke economische groei waarbij onze groeivoeten gebaseerd werden op de cijfers van het Planbureau, aangepast aan de Beverse kenmerken.
- De rentetarieven van de leningen die mogelijk stijgen. Waar mogelijk werden leningen herzien en rentevoeten vastgeklikt.
- De borgstellingen t.a.v. derde partijen (S&R, O-L-V-Gaverland).
- De solvabiliteit van de financiële instellingen waar onze thesaurieën geplaatst zijn.
- Afhankelijkheid van Kerncentrale Doel. Er werd rekening gehouden met de sluiting van de reactoren in de belastingontvangsten. Het tijdelijk stilliggen van een reactor heeft impact op de inkomsten van de gemeente.
- Het risico op niet terugbetaling van toegestane leningen.
- Het risico op onvermogen debiteuren. Een goed werkend debiteurenbeheer is hierbij belangrijk.
- Het RSZ-percentage voor de pensioen bijdrage besturen ex-pool 1 is slechts bekend tot en met 2021. Voor de volgende budgetjaren werd rekening gehouden met een percentage gelijk aan 2021.
- De hoogte van de energiekosten is vaak weersafhankelijk. In het meerjarenplan zijn een aantal verkopen en renovaties van patrimonium opgenomen. De mate van de vooruitgang van deze projecten heeft tevens een invloed op de energiekosten. Het project rond de verledning van de straatverlichting zal een impact hebben op de energiekosten.
- In het meerjarenplan werden heel wat projecten opgenomen. De financiële impact is afhankelijk van het al dan niet halen van de vooropgestelde planning en mijlpalen.
- In het meerjarenplan werden een aantal grote bouwwerken opgenomen. De vooruitgang en de kostprijs van een werf is zeer conjunctuurgevoelig. De hoogte van prijsherzieningen en meerwerken van bouwwerken is zeer moeilijk in te schatten.
- In de budgetten voor de diverse sociale steun is rekening gehouden met een hulpvraag op het huidige niveau. Het is echter moeilijk in te schatten of de hulpvraag stabiel blijft. Het is mogelijk dat er nog extra budgetten nodig zijn voor plotse toenames van steunaanvragen.

- In het meerjarenplan werd voor zowel gemeente als OCMW geen te betalen responsabiliseringsbijdrage ingeschreven. Het bestuur baseert zich hiervoor op de cijfers die ter beschikking werden gesteld door het Agentschap Binnenland Vlaanderen. Met Zorgpunt Waasland werd begin 2020 een overeenkomst afgesloten om het effect van de overdracht van het personeel aan Zorgpunt Waasland op de responsabiliseringsbijdrage maximaal te beperken.
- Sinds 29 februari 2020 wordt België geconfronteerd met de verspreiding van het coronavirus COVID-19 op haar grondgebied. De hogere overheden hebben vanaf 6 maart 2020 tot op heden tal van maatregelen getroffen die vooral gericht zijn om de verdere verspreiding van het virus te voorkomen. Ook het lokaal bestuur Beveren heeft in deze periode maatregelen moeten nemen. Deze gezondheidscrisis heeft een grote economische impact. De effectieve budgettaire impact van de pandemie zal afhankelijk zijn van de duurtijd van deze coronacrisis. Momenteel is nog geen vaccin beschikbaar tegen het coronavirus COVID-19, waardoor verwacht wordt dat de impact op het dagelijks (bedrijfs)leven en de impact op de werking van het bestuur zal aanhouden tot midden 2021.
- De gebudgetteerde uitgaven en inkomsten voor 2021 zullen ingevolge allerlei relancemaatregelen wellicht anders uitvallen dan initieel voorzien. De impact is bij de opmaak van deze aanpassing meerjarenplan nog moeilijk in te schatten.







# GRONDSLAGEN EN ASSUMPTIES

## GRONDSLAGEN EN ASSUMPTIES

De grondslagen en assumpties geven de belangrijkste uitgangspunten en hypothesen weer die gebruikt werden bij de opmaak van de ramingen die zijn opgenomen in het meerjarenplan.

### EXPLOITATIE-UITGAVEN

#### 1/ Werkinguitgaven (Levering goederen en diensten)

Basis:	Grensbedragen vastgesteld door het college, hier en daar bijgesteld op basis van evaluatie verleden en nieuw beleid
Groeivoet:	2%
Verdere assumpties:	Geen eenmaligheden doorheen de jaren 2020 en 2021: impact coronacrisis opgenomen

#### 2/ Personeelsuitgaven

Basis:	Herberekening personeelsdienst
Groeivoet:	2%
Verdere assumpties:	Geen

#### 3/ Toelagen

Basis:	2019 of nieuwe cijfers gekregen/afgesproken
Groeivoet:	3% voor verenigingen, 2% voor politiezone, 3% hulpverleningszone (vanaf 2022), 2% overig
Verdere assumpties:	Geen

#### 4/ Financiële uitgaven

Intresten leningen:	Volgens tabellen
Overige Fin. Uitgaven:	2%
Verdere assumpties:	Bij de opname van nieuwe leningen werd in de berekening een te betalen intrest van 2% voorzien

## EXPLOITATIEONTVANGSTEN

### 1/ Werkingsontvangsten

Basis:	2019
Groeivoet:	1,2% (gemeente) 2% (OCMW, indien indexatie mogelijk)
Verdere assumpties:	Geen eenmaligheden doorheen de jaren 2020 en 2021: impact coronacrisis opgenomen

### 2/ Belastingen

O.V.:	Basis:	Raming hogere overheid - bezwaren
	Assumptie:	Rekening gehouden met sluiting kerncentrale 2020: conform brief raming hogere overheid 2021: 1,5 mio euro in mindering gebracht van brief raming hogere overheid omwille van een aanvaard bezwaar en rekening houdend met achterstellen.  Geen rekening gehouden met de verdere ontwikkeling van de haven Geen rekening gehouden met mogelijks een lagere O.V. uit materieel en outillage
APB:	Basis:	Initiële brieven raming hogere overheid
	Groeivoet:	1%
	Assumptie:	Rekening gehouden met Taxshift en coronacrisis
Motoren:	Basis:	2019
	Groeivoet:	0% aandeel kerncentrale / 0,6% overige motoren
	Assumptie:	Rekening gehouden met sluiting kerncentrale Gedeeltelijk rekening gehouden met de verdere ontwikkeling van de haven (jaarlijks 500 000 euro extra ingeschreven)
Bestraalde splijtsof:		Nieuwe belasting: bedrag werd aangepast naar het kohier 2020
Overige belastingen:	Basis:	2019 + 2%
	Groeivoet:	0% (geen verhoging van de tarieven voorzien)

### 3/ Ontvangen subsidies/overdrachten

Basis:	gemeentefonds, aanvullende toelagen a.d.h.v communicatie Vlaanderen Overige 2019
--------	-------------------------------------------------------------------------------------

Groeivoet: 1,2% (gemeente)  
OCMW: naar realiteit, afhankelijk van het type subsidie  
Assumpties: Geen

## 4/ Financiële ontvangsten

Dividenden: Basis: Nieuwe cijfers ontvangen van de verbonden partijen  
Overige fin. Uitgaven: Basis: Nieuwe cijfers vanuit evaluatie MJP2014-2019 (0% groei)

### INVESTERINGEN

#### 1/ Ontvangsten

VERKOPEN: Meestal a.d.h.v. schattingsverslagen, anders volgens schatting opgemaakt door de dienst overheidsopdrachten.

INVESTERINGSSUBSIDIES: Meestal volgens de informatie van de subsidiërende overheid, maar niet altijd. Soms een percentage genomen van de 'geraamde' kost volgens de modaliteiten van de subsidie.

#### 2/ Uitgaven

Volledig opnieuw opgebouwd.

### FINANCIERING

#### 1/ Leningen

Op te nemen leningen: Gemeente: 6 miljoen per jaar (de investeringen en exploitatie-uitgaven werden bijgesteld i.f.v. dit gewenste maximale leningsbedrag  
OCMW: afhankelijk van de evolutie van de nieuwbouwprojecten woonzorg

Aflossingen: Volgens de tabellen, incl. aflossingen voor nieuwe leningen

#### 2/ Toegestane leningen

Terugvordering berekend a.d.h.v. de leningsovereenkomsten. Nieuwe toegestane leningen ingezet a.d.h.v. ramingen



# PERSONEELSINZET

# PERSONEELSINZET

## 1. ORGANOGRAM

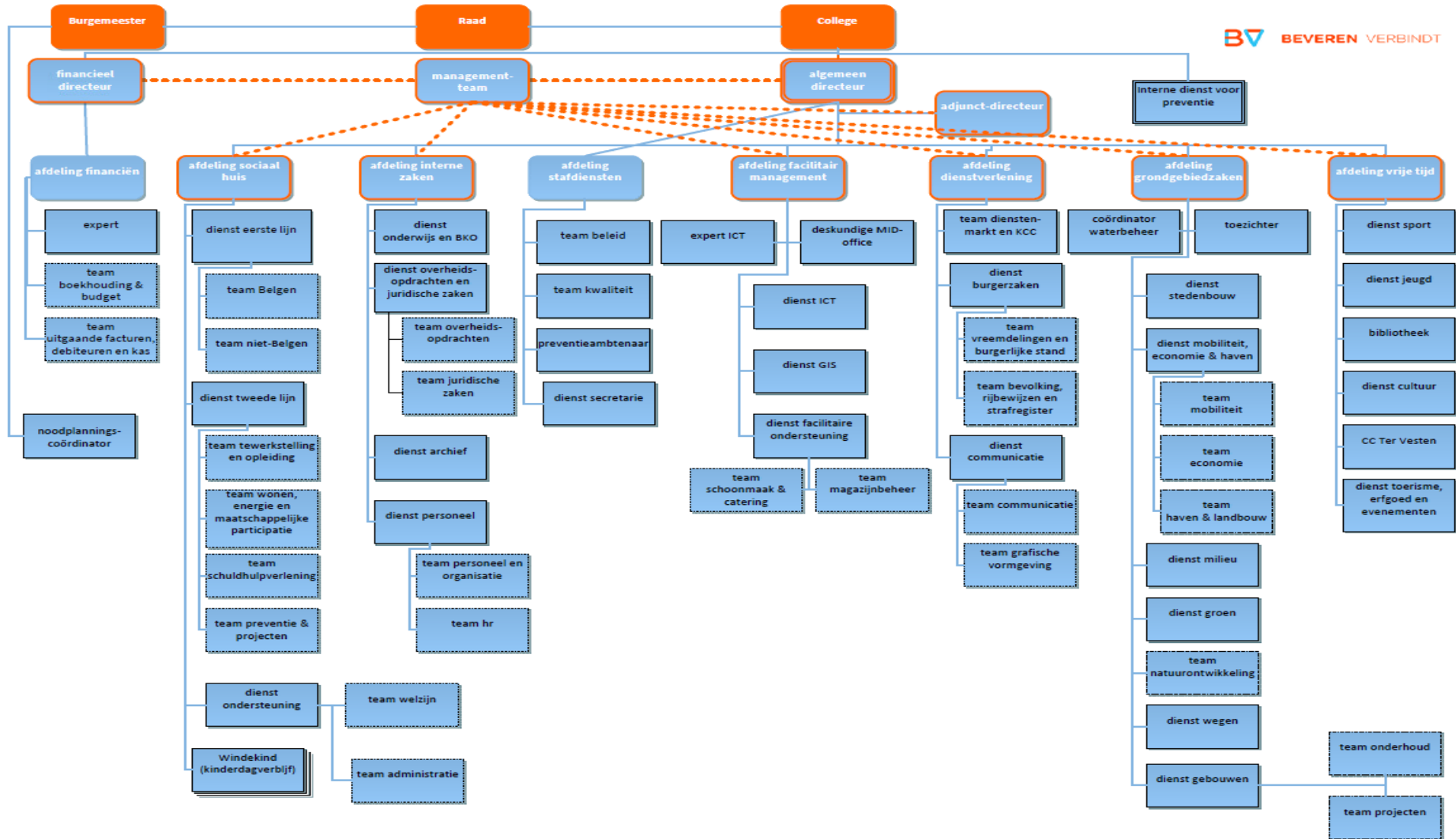

## 2. OVERZICHT PERSONEELSBESTAND

Hieronder krijgt u een overzicht (situatie november 2020) van het aantal VTE's voor OCMW en gemeente samen per:

- Vastbenoemd/ contractueel
- Niveau A tot E

<b>Personeel: Aantal voltijds equivalenten (VTE)</b> <small>BV BEVEREN</small> Periode: 2020-2025 Gemeente en OCMW Beveren (0207.462.313) Stationsstraat 2 - 9120 Beveren Algemeen directeur: Jan Noppe Financieel directeur: Tine Carion						
	2020	2021	2022	2023	2024	2025
<b>Vastbenoemd</b>	<b>187,32</b>	<b>187,32</b>	<b>187,32</b>	<b>187,32</b>	<b>187,32</b>	<b>187,32</b>
Niveau A	22,30	22,30	22,30	22,30	22,30	22,30
Niveau B	32,60	32,60	32,60	32,60	32,60	32,60
Niveau C	81,91	81,91	81,91	81,91	81,91	81,91
Niveau D	47,40	47,40	47,40	47,40	47,40	47,40
Niveau E	3,11	3,11	3,11	3,11	3,11	3,11
<b>Contractueel</b>	<b>286,80</b>	<b>286,80</b>	<b>286,80</b>	<b>286,80</b>	<b>286,80</b>	<b>286,80</b>
Niveau A	7,00	7,00	7,00	7,00	7,00	7,00
Niveau B	45,55	45,55	45,55	45,55	45,55	45,55
Niveau C	84,48	84,48	84,48	84,48	84,48	84,48
Niveau D	92,16	92,16	92,16	92,16	92,16	92,16
Niveau E	57,61	57,61	57,61	57,61	57,61	57,61
<b>TOTAAL</b>	<b>474,12</b>	<b>474,12</b>	<b>474,12</b>	<b>474,12</b>	<b>474,12</b>	<b>474,12</b>
Niveau A	29,30	29,30	29,30	29,30	29,30	29,30
Niveau B	78,15	78,15	78,15	78,15	78,15	78,15
Niveau C	166,39	166,39	166,39	166,39	166,39	166,39
Niveau D	139,56	139,56	139,56	139,56	139,56	139,56
Niveau E	60,72	60,72	60,72	60,72	60,72	60,72







# OVERZICHT VAN DE TE VERSTREKKEN WERKINGSSUBSIDIES TOELAGEN 2020

TOELAGEN BUDGET 2020				
Beleidsitem	Algemene rekening	Bevoegde dienst	Omschrijving toelage	Budget 2020
<b>PATRIMONIUM ZONDER MAATSCHAPPELIJK DOEL</b>				
0050-00	6490060	03 - Verzekeringen	Toelage onderhoud Huis Piers	€ 6.000,00
				<b>€ 6.000,00</b>
<b>PERSONEEL EN VORMING</b>				
0112-00	6490299	02 - Projectcoördinatie	Toelage overkoepelende vriendenkring	€ 12.240,00
0112-00	6490299	02 - Projectcoördinatie	Toelage vriendenkring site gemeentehuis	€ 7.752,00
0112-00	6490299	02 - Projectcoördinatie	Toelage vriendenkring Gravenplein	€ 2.652,00
0112-00	6490299	02 - Projectcoördinatie	Toelage vriendenkring sportdienst	€ 2.040,00
0112-00	6490299	02 - Projectcoördinatie	Toelage vriendenkring TDG en TDW	€ 3.304,80
0112-00	6490299	02 - Projectcoördinatie	Toelage vriendenkring groendienst/natuurontwikkeling	€ 2.325,60
0112-00	6490299	02 - Projectcoördinatie	Toelage vriendenkring GTI	€ 7.099,20
0112-00	6490299	02 - Projectcoördinatie	Toelage vriendenkring GAMWD	€ 3.590,40
0112-00	6490299	02 - Projectcoördinatie	Toelage vriendenkring De Toren Melsele	€ 2.162,40
0112-00	6490299	02 - Projectcoördinatie	Toelage vriendenkring GBS Bosdamlaan	€ 1.836,00
0112-00	6490299	02 - Projectcoördinatie	Toelage vriendenkring Lindenlaanschool Beveren	€ 2.101,20
0112-00	6490299	02 - Projectcoördinatie	Toelage vriendenkring GBS Kallo	€ 1.550,40
0112-00	6490299	02 - Projectcoördinatie	Toelage vriendenkring De Zeppelin Haasdonk	€ 1.876,80
0112-00	6490299	02 - Projectcoördinatie	Toelage vriendenkring GBS Kieldrecht	€ 1.632,00
0112-00	6490299	02 - Projectcoördinatie	Toelage vriendenkring GBS Vrasene	€ 1.387,20
0112-00	6490299	02 - Projectcoördinatie	Toelage vriendenkring Sociaal Huis	€ 4.080,00
0112-00	6490299	02 - Projectcoördinatie	Toelage integratieproject	€ 1.352,64
0112-00	6490299	02 - Projectcoördinatie	Toelage vriendenkringen OCMW	€ 2.856,00
				<b>€ 31.838,64</b>
				AMJP 2020/2: - € 30 000,00
<b>HULP AAN HET BUITENLAND</b>				
0160-00	6490299	23 - Sociaal Huis (GROS)	Reservefonds (noodfonds)	€ 5.100,00
0160-00	6490299	23 - Sociaal Huis (GROS)	Vrienden van Papoea	€ 3.966,25
0160-00	6490299	23 - Sociaal Huis (GROS)	Dhanwar Junglekids Indië	€ 3.118,43
0160-00	6490299	23 - Sociaal Huis (GROS)	Vriendinnen van Zambia	€ 3.363,33
0160-00	6490299	23 - Sociaal Huis (GROS)	Vrienden van Senegal	€ 3.437,50
<b>GROS - PROJECTEN</b>				
0160-00	6490299	23 - Sociaal Huis (GROS)	Verderzetting Verzuster Scouten Beveren - Scouts Dhanwar. Financiële ondersteuning en vorming moeders met pasgeboren kinderen (mother and child) en ook van de scoutsgroep in Dhanwar. (India)	€ 1.880,00
0160-00	6490299	23 - Sociaal Huis (GROS)	Studiebeurzenproject. Ondersteuning jongeren om hen toe te laten hogere studies aan te vatten. (Brazilië)	€ 2.500,00
0160-00	6490299	23 - Sociaal Huis (GROS)	Een leslokaal inrichten met didactische materialen in het Tsmankhang Children's home in Rasuwa. (Nepal)	€ 2.500,00
0160-00	6490299	23 - Sociaal Huis (GROS)	Installatie van de tweede " Steam Boiler system for Cooking" (stoominstallatie op zonne-energie) in het jongensinternaat Dhanwar. (India)	€ 2.500,00
0160-00	6490299	23 - Sociaal Huis (GROS)	Drinkwaterinstallatie bouwen zodat voor iedereen die werkzaam is in Dhanwar vlot drinkbaar water beschikbaar is, wat bijdraagt tot de volksgezondheid. (India)	€ 2.500,00
0160-00	6490299	23 - Sociaal Huis (GROS)	Scholenproject voor kinderen zonder papieren. (België)	€ 2.500,00
0160-00	6490299	23 - Sociaal Huis (GROS)	Eerste Hulp Train de Trainer. Eerstehulptrainers leiden in Dar es Salam "Master trainers" op, die op hun beurt eerstehulpopleiders opleiden. (Tanzania)	€ 2.500,00
0160-00	6490299	23 - Sociaal Huis (GROS)	Onthaal en integratie nieuwkomers. Het beleidsplan 'integratie' van Rode Kruis-Vlaanderen' vormt vrijwilligers en schept kansen voor ondermeer asielzoekers en erkende vluchtelingen. (België)	€ 2.500,00
0160-00	6490299	23 - Sociaal Huis (GROS)	Twee 'opvanghuizen' van Arequipa geven vormingsateliers aan jongeren om hun zelfbeeld op te krikken en respect op te brengen voor anderen. (Peru)	€ 2.500,00
0160-00	6490299	23 - Sociaal Huis (GROS)	Inrichting verpleegpost in de schoolgroep Chérif Limane Aidira in Yeulbeul-Nord. (Senegal)	€ 2.500,00
0160-00	6490299	23 - Sociaal Huis (GROS)	Aankoop medicamenten en financiering medische prestaties ten behoeve van de armen in de 'Medisch-sociale dienst' in hospitaal Kinshasa. (RD Congo)	€ 2.500,00
0160-00	6490299	23 - Sociaal Huis (GROS)	Ondersteuning van de werking en de verdere uitbouw van het internaat Trist Hostel, SCJM' Kilinonchchi (Sri Lanka)	€ 2.500,00
0160-00	6490299	23 - Sociaal Huis (GROS)	Aankoop pomp op zonne-energie voor Bakanja-ville (opvangcentrum voor straatkinderen) in Lubumbashi. (RD Congo)	€ 2.500,00
0160-00	6490299	23 - Sociaal Huis (GROS)	Zonne-energie installatie en broedmachine voor kippen in Kasama. (Zambia)	€ 2.500,00
0160-00	6490299	23 - Sociaal Huis (GROS)	Uitbreiding kippenkwekerij Chinsali om de ondervoeding aan te pakken. (Zambia)	€ 2.500,00
0160-00	6490299	23 - Sociaal Huis (GROS)	Afwerking van de afdeling voor ondervoede kinderen jonger dan vijf in het Santa Maria hospitaal. (Zambia)	€ 2.500,00
0160-00	6490299	23 - Sociaal Huis (GROS)	Bondeko Sainte-Trinité - Kleine bedragen geven voor o.a. financiering vormingscursussen, schoolgeld, financiële tussenkomst bij dringende medische situatie, medefinanciering grotere projecten. (RD Congo)	€ 2.500,00
0160-00	6490299	23 - Sociaal Huis (GROS)	Oprichten van een kringwinkel in Ulaanbatar, om tewerkstelling (= inkomen) te creëren en "afval" te reduceren. (Mongolië)	€ 2.500,00
0160-00	6490299	23 - Sociaal Huis (GROS)	Verbetering van het beheer van inkomensverwende activiteiten van vrouwen door alfabetisering van de vrouwen. (Burkina Faso)	€ 2.500,00
0160-00	6490299	23 - Sociaal Huis (GROS)	Duurzaam beheer van natuurlijke rijkdommen en conservatie van de biodiversiteit in Kolda met Econosol. (Senegal)	€ 2.500,00
0160-00	6490299	23 - Sociaal Huis (GROS)	Ondersteuning van hulpeloze kinderen door de organisatie "Supporting Helpless Development Organisation Kathmandu". (Nepal)	€ 2.500,00
				<b>€ 70.865,51</b>
<b>OPENBAAR VERVOER</b>				
0210-00	6490399	40 - Mobiliteit	De Lijn (marktbusen e.d.)	€ 110.000,00
				<b>€ 110.000,00</b>
<b>OPHALEN VAN HUISVUILEN</b>				
0300-00	6490399	13 - Financiën	Dotatie Ibogem (€ 63,50 per inwoner)	€ 3.111.500,00
0300-00	6490099	13 - Financiën	Opladen afvalpas ondergrondse containers in het kader van gratis huisvuilzakken	€ 2.500,00
				AMJP 2020/2: + € 22 923,50
				AMJP 2020/2: + € 1 500,00

Beleidsitem	Algemene rekening	Bevoegde dienst	Omschrijving toelage	Budget 2020	
				<b>€ 3.114.000,00</b>	
<b>BEHEER VAN REGEN- EN AFVALWATER</b>					
0310-00	6490399	30	Polder Land van Waas (waterlopen)	€ 200.000,00	
0310-00	6490399	30	Polder Land van Waas (waterlopen)	€ 174.648,48	niet-uitbetaalde toelage 2019
0310-00	6490099	30	Toelage afkoppeling rioleringen	€ 62.000,00	
				<b>€ 436.648,48</b>	
<b>OVERIGE MILIEUBESCHERMING</b>					
0349-00	6490099	34 - Natuurontwikkeling	Premie zwaluwen + KLE	€ 20.400,00	
0349-00	6490299	34 - Natuurontwikkeling	Natuurpunt	€ 312,46	
0349-00	6490299	34 - Natuurontwikkeling	Hortus ter Saksen (publiciteitskosten)	€ 312,46	
0390-00	6490299	39 - Milieudienst	Toelage milieuraad	€ 5.000,00	
				<b>€ 26.024,92</b>	
<b>POLITIEDIENSTEN</b>					
0400-00	6490320	13 - Financiën	Dotatie Politie	€ 8.093.649,00	
0400-00	6490321	13 - Financiën	Jaarlijkse toelage Calog-personeel	€ 156.060,00	
				<b>€ 8.249.709,00</b>	
<b>BRANDWEER</b>					
0410-00	6490330	13 - Financiën	HVZ Waasland	€ 5.227.599,00	
				<b>€ 5.227.599,00</b>	
<b>CIVIELE BESCHERMING</b>					
0430-00	6490299	23 - Sociaal Huis	Toelage Civiele Bescherming Kieldrecht	€ 357,72	
0430-00	6490299	23 - Sociaal Huis	Toelage Civiele Bescherming Melsele	€ 357,72	
				<b>€ 715,44</b>	
<b>DIERENBESCHERMING</b>					
0470-00	6490299	28 - Economische Zaken	Wase Vereniging voor Dierenbescherming (€ 0,50 per inwoner)	€ 24.319,50	
0470-00	6490299	34 - Natuurontwikkeling	Vogelasiel Kieldrecht	€ 312,12	
				<b>€ 24.631,62</b>	
<b>BESTUURLIJKE INTERVENTIE (INCLUSIEF GAS)</b>					
0480-00	6493000	03 - Verzekeringen	Bijdrage GAS aan RB Dendermonde	€ 1.530,00	
0480-00	6493000	03 - Verzekeringen	Bijdrage GAS aan RB Dendermonde	€ 1.500,00	niet-uitbetaalde toelage 2019
				<b>€ 3.030,00</b>	
<b>HANDEL EN MIDDENSTAND</b>					
0500-00	6490120	28 - Economische Zaken	Consortiumbewaking	€ 7.139,88	
0500-00	6490299	28 - Economische Zaken	Winkelversterkende maatregelen Beveren	€ 15.965,98	
0500-00	6490299	28 - Economische Zaken	Winkelversterkende maatregelen Melsele	€ 9.839,31	
0500-00	6490299	28 - Economische Zaken	Winkelversterkende maatregelen Haasdonk	€ 3.788,51	
0500-00	6490299	28 - Economische Zaken	Winkelversterkende maatregelen Vrasene	€ 5.942,56	
0500-00	6490299	28 - Economische Zaken	Winkelversterkende maatregelen Kallo	€ 1.217,74	
0500-00	6490299	28 - Economische Zaken	Winkelversterkende maatregelen Kieldrecht	€ 10.959,62	
0500-00	6490299	28 - Economische Zaken	Winkelversterkende maatregelen Verrebroek	€ 2.922,57	
0500-00	6490299	28 - Economische Zaken	Aangenaam winkelen Beveren vzw.	€ 206.528,06	
0500-00	6490299	28 - Economische Zaken	Feestverlichting Melsele	€ 7.306,41	
0500-00	6490299	28 - Economische Zaken	Feestverlichting Haasdonk	€ 156,06	
0500-00	6490299	28 - Economische Zaken	Feestverlichting Kieldrecht	€ 7.306,41	
0500-00	6490299	28 - Economische Zaken	Feestverlichting Verrebroek	€ 7.306,41	
0500-00	6490299	28 - Economische Zaken	Feestverlichting Vrasene	€ 7.306,41	
0500-00	6490299	28 - Economische Zaken	Feestverlichting Kallo	€ 156,06	
0500-00	6490299	28 - Economische Zaken	Toelage ondersteuning middenstand	€ 30.000,00	
				<b>€ 323.842,00</b>	
<b>NIJVERHEID</b>					
0510-00	6490299	05 - Linkeroever	EGTS: Permanente infoket Zoetenberm	€ 5.000,00	
				<b>€ 5.000,00</b>	
<b>DIENSTEN VOOR TOERISME</b>					
0520-00	6490299	24 - Toerisme	Intergem. project "Land van Reynaert"	€ 400,00	
0520-00	6490299	24 - Toerisme	Terugbetaling gidsbeurten aan verenigingen	€ 3.600,00	AM JP 2020/2: - € 2 000
				<b>€ 4.000,00</b>	
<b>TOERISTISCHE PROPAGANDA</b>					
0521-00	6490299	24 - Toerisme	Toerisme Waasland (€ 0,20 per inwoner)	€ 9.727,80	
0521-00	6490299	24 - Toerisme	Federatie voor Toerisme Oost-Vlaanderen	€ 1.468,83	
0521-00	6490299	13 - Financiën	Toelage VZW Prosperisite	€ 17.000,00	AM JP 2020/2: + € 6 800,00
0521-00	6490299	24 - Toerisme	Toelage Orde van Pilonijn	€ 1.500,00	verschuiving vanuit exploitatie
0521-00	6490299	05 - Linkeroever	Havenland communicatie	€ 16.250,00	niet-uitbetaalde toelage 2019
				<b>€ 45.946,63</b>	
<b>LAND- EN TUINBOUW</b>					
0530-00	6490299	23 - Sociaal Huis	Toelage jaarmarkten	€ 61.800,00	
0530-00	6490299	28 - Economische Zaken	Comité Fokveedag	€ 8.744,35	
0530-00	6490299	28 - Economische Zaken	Bedrijfs-gilde Wase Polder	€ 135,30	
0530-00	6490099	23 - Sociaal Huis	Bedrijfs-gilde Wase Polder	€ 132,65	niet-uitbetaalde toelage 2019
0530-00	6490299	28 - Economische Zaken	Land-en tuinbouwcentrum: jaarlijkse rundveeprijskamp	€ 135,30	
0530-00	6490099	23 - Sociaal Huis	Land-en tuinbouwcentrum: jaarlijkse rundveeprijskamp	€ 132,65	niet-uitbetaalde toelage 2019
0530-00	6490299	28 - Economische Zaken	Wase Tuindersgilde	€ 3.247,29	
0530-00	6490299	28 - Economische Zaken	Onderlinge bedrijfshulp Melsele	€ 135,30	
0530-00	6490099	23 - Sociaal Huis	Onderlinge bedrijfshulp Melsele	€ 132,65	niet-uitbetaalde toelage 2019
0530-00	6490299	28 - Economische Zaken	Fokveedag veeprijskamp paarden	€ 2.626,50	
0530-00	6490099	23 - Sociaal Huis	Financiële cofinanciering "goed beheer van de akkerrand"	€ 1.190,00	niet-uitbetaalde toelage 2019
0530-00	6490099	28 - Economische Zaken	Toelage landbouw	€ 15.000,00	
				<b>€ 93.412,00</b>	
<b>RUIJTELIJKE PLANNING</b>					
0600-00	6490399	05 - Linkeroever	Toelage EGTS (lidmaatschap/partnerschapbijdrage)	€ 40.236,43	
				<b>€ 40.236,43</b>	
<b>GRONDBELEID VOOR WONEN</b>					
0620-00	6490010	32 - Stedenbouw	Bouwpremies: Groendak en hemelwaterputten	€ 32.472,96	
0620-00	6490010	32 - Stedenbouw	Andere bouwpremies	€ 452.499,09	
				<b>€ 484.972,06</b>	
<b>CC TER VESTEN</b>					
0701-91	6490299	64 - Cultuur	Gemeentelijke toelage bijzondere activiteiten Ter Vesten	€ 6.955,71	
0701-91	6490299	64 - Cultuur	Gemeentelijke werkingstoelage Ter Vesten	€ 90.205,57	

Beleidsitem	Algemene rekening	Bevoegde dienst	Omschrijving toelage	Budget 2020	
0701-91	6490299	64 - Cultuur	Doorstorten Vlaamse toelage lokaal cultuurbeleid	€ 59.533,77	
0701-91	6490299	64 - Cultuur	Gemeentelijke toelage leerlingenvervoer	€ 25.500,00	
0701-91	6490299	64 - Cultuur	Doorstorting Vlaamse toelage	€ 27.169,05	
0701-91	6490299	64 - Cultuur	Terugbetaling van uitgaven	€ 2.000,00	
				<b>€ 211.364,09</b>	
<b>HOOFDBIBLIOTHEEK BEVEREN</b>					
0703-00	6493000	26 - Archief	Bibliotheek Wasiana	€ 250,00	
				<b>€ 250,00</b>	
<b>FEESTEN EN PLECHTIGHEDEN</b>					
0710-00	6490299	13 - Financiën	N.S.B. Beveren	€ 276,61	
0710-00	6490299	13 - Financiën	Belgische militaire politie	€ 200,69	
0710-00	6490299	13 - Financiën	Belgische militaire politie	€ 194,84	niet-uitbetaalde toelage 2019
0710-00	6490299	13 - Financiën	N.S.B. Kallo	€ 128,09	
0710-00	6490299	13 - Financiën	Paracommandokring Beveren	€ 505,37	
0710-00	6490299	13 - Financiën	Toelage ijzerbedevaartcomité	€ 190,35	
0710-00	6490299	13 - Financiën	België-Canada	€ 63,45	
0710-00	6490299	13 - Financiën	België-Canada	€ 61,60	niet-uitbetaalde toelage 2019
0710-00	6490299	13 - Financiën	Comité Auschwitz	€ 190,35	
0710-00	6490299	13 - Financiën	N.K.B.	€ 130,65	
0710-00	6490299	13 - Financiën	Vrienden met militaire voertuigen	€ 400,00	
0710-00	6490299	25 - Feestelijkheden	Feestcomité fusiegemeente Beveren	€ 88.065,00	
0710-00	6490299	25 - Feestelijkheden	Feestcomité Beveren	€ 18.797,50	
0710-00	6490299	25 - Feestelijkheden	Feestcomité O.L. Vrouw Beveren	€ 23.175,00	
0710-00	6490299	25 - Feestelijkheden	Feestcomité Haasdonk	€ 14.420,00	
0710-00	6490299	25 - Feestelijkheden	Feestcomité Kallo	€ 21.681,50	
0710-00	6490299	25 - Feestelijkheden	Feestcomité Kieldrecht	€ 22.814,50	
0710-00	6490299	25 - Feestelijkheden	Feestcomité Melsele	€ 40.174,50	AMJP 2020/1: + € 5.000
0710-00	6490299	25 - Feestelijkheden	Feestcomité Verrebroek	€ 20.981,10	
0710-00	6490299	25 - Feestelijkheden	Feestcomité Vrasene	€ 8.549,00	
0710-00	6490299	25 - Feestelijkheden	Feestcomité St. Jansparochie	€ 7.210,00	
0710-00	6490299	25 - Feestelijkheden	Feest- en jaarmarktcomité Prosperpolder	€ 10.506,00	
0710-00	6490299	25 - Feestelijkheden	Scheldewijding Doel	€ 10.197,70	
				<b>€ 288.913,79</b>	
<b>MONUMENTENZORG</b>					
0720-00	6490399	26 - Archief	Erfgoedcel Waasland (€ 0,22 per inwoner)	€ 12.950,87	
0720-00	6490299	26 - Archief	Toelage Koninklijke Oudheidkundige Kring	€ 450,00	
0720-00	6490060	13 - Financiën	Toelage Route Saint Martin	€ 7.000,00	
				<b>€ 20.400,87</b>	
<b>ARCHEOLOGIE</b>					
0721-00	6490099	13 - Financiën	Toelage Erfpunt (€ 1,50 per inwoner)	€ 72.958,50	
0721-00	6490099	13 - Financiën	Extra werkingsstoelage BTW Erfpunt	€ 7.428,46	
0721-00	6490099	13 - Financiën	Extra toelage indexatie contributie Erfpunt	€ 9.020,27	
				<b>€ 89.407,22</b>	
<b>OVERIG KUNST- EN CULTURBELEID</b>					
0739-00	6490399	64 - Cultuur	Covidtoelage Noodfonds Vrijetijdsector	€ 320.000,00	
0739-00	6490399	64 - Cultuur	Toelage IGS Bovenlokaal Cultuurbeleid (€ 0,35 per inwoner)	€ 17.023,65	
0739-00	6490299	64 - Cultuur	Culturele uitwisseling	€ 3.174,00	
0739-00	6490299	64 - Cultuur	Toelage deelinfrastructuur	€ 6.072,76	
0739-00	6490299	64 - Cultuur	Vormingsbeleid (vormingsplus)	€ 1.000,00	
<b>CULTUURVERENIGINGEN BEVEREN</b>					
0739-00	6490299	64 - Cultuur	A.D.E.M.	€ 190,44	
0739-00	6490299	64 - Cultuur	Acantus	€ 926,44	
0739-00	6490299	64 - Cultuur	Albare jeugdkoor	€ 392,44	
0739-00	6490299	64 - Cultuur	Aqua Atlantis	€ 317,44	
0739-00	6490299	64 - Cultuur	Beverse film- en videoclub	€ 744,44	
0739-00	6490299	64 - Cultuur	Beverse Fotoclub (Koninklijke)	€ 482,44	
0739-00	6490299	64 - Cultuur	Beverse kantschool	€ 785,44	
0739-00	6490299	64 - Cultuur	Beverse verzamelaars	€ 482,44	
0739-00	6490299	64 - Cultuur	Compostmeesters	€ 102,44	
0739-00	6490299	64 - Cultuur	Dansclub	€ 552,44	
0739-00	6490299	64 - Cultuur	De Beverse klok	€ 662,44	
0739-00	6490299	64 - Cultuur	De kleine kunst	€ 290,44	
0739-00	6490299	64 - Cultuur	De nieuwe culturele kring	€ 426,44	
0739-00	6490299	64 - Cultuur	De Passanten	€ 492,44	
0739-00	6490299	64 - Cultuur	De Rank	€ 366,44	
0739-00	6490299	64 - Cultuur	De Witte Leeuwerik	€ 210,44	
0739-00	6490299	64 - Cultuur	Femina O.L.Vrouw	€ 960,44	
0739-00	6490299	64 - Cultuur	Femina St. Lutgardis	€ 1.336,44	
0739-00	6490299	64 - Cultuur	Foto- en diaclub Prisma 80	€ 206,44	
0739-00	6490299	64 - Cultuur	Fragma 13	€ 1.117,44	
0739-00	6490299	64 - Cultuur	Gezinsbond Beveren	€ 1.077,44	
0739-00	6490299	64 - Cultuur	Gidsenvereniging	€ 1.300,44	
0739-00	6490299	64 - Cultuur	Heemkundige Kring	€ 862,44	
0739-00	6490299	64 - Cultuur	Hobbyclub creatief	€ 326,44	
0739-00	6490299	64 - Cultuur	Hortus ter Saksen	€ 778,44	
0739-00	6490299	64 - Cultuur	K.E.T. Toneelkring	€ 602,44	
0739-00	6490299	64 - Cultuur	K.V.L.V.	€ 1.302,44	
0739-00	6490299	64 - Cultuur	Koninklijke Schippersgilde	€ 130,44	
0739-00	6490299	64 - Cultuur	Koninklijk Landbouwcomice	€ 99,58	niet-uitbetaalde toelage 2019
0739-00	6490299	64 - Cultuur	Koor St. Jan	€ 322,44	
0739-00	6490299	64 - Cultuur	Landelijke gilde	€ 292,44	
0739-00	6490299	64 - Cultuur	Liberale vrouwen	€ 306,44	
0739-00	6490299	64 - Cultuur	Markant	€ 1.169,44	
0739-00	6490299	64 - Cultuur	Muzart	€ 1.040,44	
0739-00	6490299	64 - Cultuur	Nele zangkoor	€ 362,44	
0739-00	6490299	64 - Cultuur	O. C. De Baanvrienden	€ 532,44	
0739-00	6490299	64 - Cultuur	Orde van de Prince	€ 332,44	
0739-00	6490299	64 - Cultuur	Orde van het Pilorijn	€ 153,44	
0739-00	6490299	64 - Cultuur	Rietpen	€ 935,44	
0739-00	6490299	64 - Cultuur	Koninklijke Piet Stautkring	€ 1.366,44	

Beleidsitem	Algemene rekening	Bevoegde dienst	Omschrijving toelage	Budget 2020	
0739-00	6490299	64 - Cultuur	Piet Stautkring: 2-jaarlijkse Piet Stautprijs	€ 1.000,00	
0739-00	6490299	64 - Cultuur	Schaakclub 64	€ 1.113,44	
0739-00	6490299	64 - Cultuur	Okra Academie	€ 412,44	
0739-00	6490299	64 - Cultuur	St. Janskunstvrienden	€ 282,44	
0739-00	6490299	64 - Cultuur	t Kranske	€ 146,44	
0739-00	6490299	64 - Cultuur	Theater Toekoer	€ 701,51	niet-uitbetaalde toelage 2019
0739-00	6490299	64 - Cultuur	Viva	€ 613,44	
0739-00	6490299	64 - Cultuur	Vlaamse vrouwen Nele	€ 382,44	
0739-00	6490299	64 - Cultuur	Vlaamse wijngilde	€ 578,44	
0739-00	6490299	64 - Cultuur	Vriendenkring De Post	€ 114,44	
0739-00	6490299	64 - Cultuur	Vriendenkring NKB	€ 466,44	
0739-00	6490299	64 - Cultuur	VTB-VAB film/video	€ 1.081,44	
0739-00	6490299	64 - Cultuur	Yoga Beveren	€ 253,44	
0739-00	6490299	64 - Cultuur	Bridgeclub	€ 1.245,44	
<b>DOEL</b>					
0739-00	6490299	64 - Cultuur	Figurentheater Vlinders & Co	€ 770,44	
0739-00	6490299	64 - Cultuur	Doel 2020	€ 674,44	
<b>HAASDONK</b>					
0739-00	6490299	64 - Cultuur	Davidfonds Beveren-Zuid	€ 970,44	
0739-00	6490299	64 - Cultuur	De Molenmenners	€ 315,44	
0739-00	6490299	64 - Cultuur	Ex-KLJ	€ 132,44	
0739-00	6490299	64 - Cultuur	Tuinhier (De Volkstuinen)	€ 334,44	
0739-00	6490299	64 - Cultuur	Gezinsbond	€ 424,44	
0739-00	6490299	64 - Cultuur	Koor Pro Musica	€ 304,44	
0739-00	6490299	64 - Cultuur	K.V.L.V.	€ 966,44	
0739-00	6490299	64 - Cultuur	K.W.B.	€ 404,44	
0739-00	6490299	64 - Cultuur	Landelijke gilde	€ 270,44	
0739-00	6490299	64 - Cultuur	Oud leiding Crescendo	€ 240,44	
0739-00	6490299	64 - Cultuur	Toneelkring Tassijns	€ 268,44	
<b>KALLO</b>					
0739-00	6490299	64 - Cultuur	Curieus	€ 182,44	
0739-00	6490299	64 - Cultuur	De melbloem S.V.	€ 214,44	
0739-00	6490299	64 - Cultuur	Zangkoor St. Paulus	€ 282,44	
0739-00	6490299	64 - Cultuur	Theater Amusement	€ 758,44	
<b>KIELDRECHT</b>					
0739-00	6490299	64 - Cultuur	Femina	€ 462,44	
0739-00	6490299	64 - Cultuur	Fotoclub 9130	€ 250,44	
0739-00	6490299	64 - Cultuur	Gezinsbond	€ 262,44	
0739-00	6490299	64 - Cultuur	K.V.L.V. Prosperpolder	€ 354,44	
0739-00	6490299	64 - Cultuur	KVLV Prosperpolder (FERM)	€ 368,40	niet-uitbetaalde toelage 2019
0739-00	6490299	64 - Cultuur	Kouterse reuzengilde	€ 122,44	
0739-00	6490299	64 - Cultuur	Landelijke gilde	€ 150,44	
0739-00	6490299	64 - Cultuur	Markant	€ 836,44	
0739-00	6490299	64 - Cultuur	Ruilclub kieldrechtse verzamelaars	€ 842,44	
0739-00	6490299	64 - Cultuur	St. Gregoriuskoor	€ 616,44	
0739-00	6490299	64 - Cultuur	Toneelkring Kunst Vereldelt	€ 712,44	
0739-00	6490299	64 - Cultuur	Yoga Prana	€ 293,44	
<b>MELSELE</b>					
0739-00	6490299	64 - Cultuur	Femina	€ 1.056,44	
0739-00	6490299	64 - Cultuur	Fotoclub Lichtkunst	€ 482,44	
0739-00	6490299	64 - Cultuur	Gezinsbond THOG	€ 364,44	
0739-00	6490299	64 - Cultuur	Keizum vzw	€ 538,44	
0739-00	6490299	64 - Cultuur	Kookclub Liaison	€ 272,44	
0739-00	6490299	64 - Cultuur	K.V.L.V.	€ 1.039,44	
0739-00	6490299	64 - Cultuur	K.W.B.	€ 992,44	
0739-00	6490299	64 - Cultuur	Koor Resolut	€ 562,44	
0739-00	6490299	64 - Cultuur	Kunst Monmartre	€ 405,44	
0739-00	6490299	64 - Cultuur	Kunstkring Melboom	€ 206,44	
0739-00	6490299	64 - Cultuur	Kunstlabaarg	€ 186,44	
0739-00	6490299	64 - Cultuur	Landelijke gilde	€ 412,44	
0739-00	6490299	64 - Cultuur	Melba Toneel Melsele	€ 456,44	
0739-00	6490299	64 - Cultuur	Markant	€ 650,44	
0739-00	6490299	64 - Cultuur	Natuurpunt WAL	€ 697,44	
0739-00	6490299	64 - Cultuur	Orgelcomité	€ 523,44	
0739-00	6490299	64 - Cultuur	Orgelcomité - extra toelage	€ 451,76	
0739-00	6490299	64 - Cultuur	Pasar	€ 296,44	
0739-00	6490299	64 - Cultuur	t Gaeverland	€ 352,44	
0739-00	6490299	64 - Cultuur	Toneelkring Reynaert	€ 82,44	
0739-00	6490299	64 - Cultuur	Troef moeten we zien	€ 248,44	
0739-00	6490299	64 - Cultuur	Vlaams Canadese vriendenkring	€ 244,44	
0739-00	6490299	64 - Cultuur	Wezijnerreenseebuiten	€ 450,44	
0739-00	6490299	64 - Cultuur	Zangkoor Melos	€ 564,44	
0739-00	6490299	64 - Cultuur	Unizo	€ 200,44	
0739-00	6490299	64 - Cultuur	Lerarencafé	€ 188,44	
<b>VERREBROEK</b>					
0739-00	6490299	64 - Cultuur	Gezinsbond	€ 146,44	
0739-00	6490299	64 - Cultuur	K.V.L.V.	€ 900,44	
0739-00	6490299	64 - Cultuur	K.W.B.	€ 380,44	
0739-00	6490299	64 - Cultuur	Kinderkoor De Nachtegaaltjes	€ 232,44	
0739-00	6490299	64 - Cultuur	Landelijke gilde	€ 172,44	
0739-00	6490299	64 - Cultuur	St. Laurentiuskoor	€ 282,44	
0739-00	6490299	64 - Cultuur	Stichting Philip Verheyen	€ 172,44	
0739-00	6490299	64 - Cultuur	De Verrekopers	€ 332,44	
<b>VRASENE</b>					
0739-00	6490299	64 - Cultuur	Dansgroep Salta	€ 102,44	
0739-00	6490299	64 - Cultuur	Davidfonds Wase Polders	€ 354,44	
0739-00	6490299	64 - Cultuur	Eigen haard - eigen aard	€ 130,44	
0739-00	6490299	64 - Cultuur	Femina	€ 284,44	
0739-00	6490299	64 - Cultuur	Gezinsbond	€ 622,44	
0739-00	6490299	64 - Cultuur	K.V.L.V	€ 497,44	
0739-00	6490299	64 - Cultuur	Kookclub Probabus	€ 262,44	

Beleidsitem	Algemene rekening	Bevoegde dienst	Omschrijving toelage	Budget 2020	
0739-00	6490299	64 - Cultuur	Markant	€ 579,44	
0739-00	6490299	64 - Cultuur	Orde Braderick	€ 292,44	
0739-00	6490299	64 - Cultuur	Parochiaal zangkoor	€ 412,44	
0739-00	6490299	64 - Cultuur	Wijnclub Edelrot	€ 262,44	
<b>CULTUURRADEN</b>					
0739-00	6490299	64 - Cultuur	Cultuurraad overkoepelend	€ 19.630,00	
0739-00	6490299	64 - Cultuur	Cultuurraad Beveren	€ 1.450,00	
0739-00	6490299	64 - Cultuur	Cultuurraad Haasdonk	€ 890,00	
0739-00	6490299	64 - Cultuur	Cultuurraad Kallo	€ 890,00	
0739-00	6490299	64 - Cultuur	Cultuurraad Kieldrecht	€ 890,00	
0739-00	6490299	64 - Cultuur	Cultuurraad Melsele	€ 890,00	
0739-00	6490299	64 - Cultuur	Cultuurraad Verrebroek	€ 890,00	
0739-00	6490299	64 - Cultuur	Cultuurraad Vrasene	€ 890,00	
<b>MUZIEKMAATSCHAPPIJEN</b>					
0739-00	6490299	64 - Cultuur	Koninklijke Katholieke Harmonie Kunst en Vreugd	€ 9.424,50	
0739-00	6490299	64 - Cultuur	Muziekmaatschappij St. Cecilia Haasdonk	€ 4.423,85	
0739-00	6490299	64 - Cultuur	Drumband Schelderood	€ 1.166,48	
0739-00	6490299	64 - Cultuur	Fanfare Leopold- en Albertisten	€ 5.770,58	
0739-00	6490299	64 - Cultuur	Fanfare Leopold- en Albertisten: extra toelage	€ 1.000,00	
0739-00	6490299	64 - Cultuur	Koninklijke Harmonie St. Cecilia Kieldrecht	€ 3.620,45	
0739-00	6490299	64 - Cultuur	Fanfare De Kunstliefde Melsele	€ 6.499,30	
0739-00	6490299	64 - Cultuur	Fanfare Euterpia	€ 2.920,05	
0739-00	6490299	64 - Cultuur	Fanfare Eéndracht Vrasene	€ 3.071,98	
0739-00	6490299	64 - Cultuur	Fanfare Eéndracht: extra toelage	€ 1.000,00	
0739-00	6490299	64 - Cultuur	Bigband Waesiana	€ 1.725,25	
<b>SENIORENVERENIGINGEN</b>					
0739-00	6490299	64 - Cultuur	Gemeentelijke Seniorenraad	€ 2.679,03	
0739-00	6490299	64 - Cultuur	Okra O.L.Vrouw	€ 1.580,00	
0739-00	6490299	64 - Cultuur	Okra St. Martinus	€ 1.560,00	
0739-00	6490299	64 - Cultuur	SSB	€ 1.080,00	
0739-00	6490299	64 - Cultuur	Landelijke seniorenverenigingLSR	€ 5.380,00	
0739-00	6490299	64 - Cultuur	Neos Beveren	€ 1.400,00	
0739-00	6490299	64 - Cultuur	Okra Haasdonk	€ 2.725,00	
0739-00	6490299	64 - Cultuur	S-plus Kallo	€ 720,00	
0739-00	6490299	64 - Cultuur	Okra Kieldrecht	€ 1.355,00	
0739-00	6490299	64 - Cultuur	Neos Melsele	€ 880,00	
0739-00	6490299	64 - Cultuur	Okra Melsele	€ 2.105,00	
0739-00	6490299	64 - Cultuur	Okra Verrebroek	€ 1.205,00	
0739-00	6490299	64 - Cultuur	Okra Vrasene	€ 2.090,00	
0739-00	6490299	64 - Cultuur	Okra Kallo	€ 850,00	
				<b>€ 504.387,25</b>	
<b>SPORTDIENST</b>					
0740-00	6490299	61 - Sportdienst	Burensportdienst	€ 350,00	
0740-00	6490299	61 - Sportdienst	VT-pas sport	€ 0,00	AMJP 2020/1: - € 1.000
0740-00	6490299	61 - Sportdienst	Subsidies clubs volgens subsidiereglement	€ 165.000,00	
0740-00	6490299	61 - Sportdienst	Subsidies clubs aanvullend reglement	€ 22.000,00	
0740-00	6490299	61 - Sportdienst	Huur sporthallen/sportterreinen diverse scholen en andere locaties	€ 50.000,00	
0740-00	6490299	61 - Sportdienst	Werking gemeentelijke sportraad	€ 17.340,00	
0740-00	6490299	61 - Sportdienst	Topsportfonds	€ 325.000,00	
0740-00	6490299	61 - Sportdienst	Werkingsstoelage PC Actief	€ 8.000,00	
0740-00	6490299	61 - Sportdienst	Werkingsstoelage schutterstoren	€ 4.000,00	
0740-00	6490299	61 - Sportdienst	Toelage onderhoud privé voetbalterrein	€ 4.000,00	
0740-00	6490299	61 - Sportdienst	Groot Beverse Zwemclub	€ 25.000,00	
0740-00	6490299	61 - Sportdienst	Tussenkomst in facturen nutsvoorzieningen sportclubs	€ 311.329,15	
0740-00	6490299	61 - Sportdienst	Saldo toelagen sport 2019	€ 85.000,00	AMJP 2020/1: overdracht van 2019 naar 2020
0741-59	6490299	61 - Sportdienst	Sportevenementen	€ 50.000,00	AMJP 2020/2: - € 150.000,00
0742-71	6490299	61 - Sportdienst	Overname personeel Waasland Beveren	€ 110.000,00	
0742-71	6490299	61 - Sportdienst	WB onderhoudstoelage terrein A,C en D	€ 116.000,00	
				<b>€ 1.293.019,15</b>	
<b>ZWEMBADEN</b>					
0742-112	6490199	13 - Financiën	S&R Werkingstoelage + rentenadeel	€ 2.018.904,00	
0742-03	6492099	11 - Personeelsdienst	Tussenkomst personeelskosten (opleg loonkost S&R)	€ 15.000,00	
				<b>€ 2.033.904,00</b>	
<b>JEUGDDIENST</b>					
0750-00	6490299	60 - Jeugddienst	Toelagen security	€ 1.286,19	AMJP 2020/2: - € 3.500,00
0750-00	6490220	60 - Jeugddienst	Projectsubsidierglement	€ 1.624,49	AMJP 2020/2: - € 5.000,00
0750-00	6490299	60 - Jeugddienst	Werkingsstoelage jeugdverenigingen	€ 51.856,46	
0750-00	6490299	60 - Jeugddienst	Reglement jeugdvakanties	€ 7.770,53	
0750-00	6490299	60 - Jeugddienst	Reglement tussenkomst kadervorming	€ 2.871,71	
0750-00	6490299	60 - Jeugddienst	Reglement tussenkomst kampvervoer	€ 2.393,09	
0750-00	6490299	60 - Jeugddienst	Vrijtijdspassen Jeugd	€ 0,00	AMJP 2020/1: - € 7.650
0750-00	6490299	60 - Jeugddienst	Jeugdgraad Beveren	€ 7.249,56	
0752-00	6490210	60 - Jeugddienst	Toelage nieuwbouw jeugdlokalen	€ 123.681,58	AMJP 2020/1: - € 115.626,42
0752-01	6490210	60 - Jeugddienst	Reglement renovatie	€ 32.018,31	
0752-01	6490299	60 - Jeugddienst	Jeugdhuis Djem	€ 7.676,12	
0752-01	6490299	60 - Jeugddienst	Jeugdhuis Togenblik	€ 7.676,12	
0752-01	6490299	60 - Jeugddienst	Jeugdhuis 't Eiland	€ 7.676,12	
0752-02	6490299	60 - Jeugddienst	Speelpleinwerking Bartje Beveren	€ 15.352,25	
0752-02	6490299	60 - Jeugddienst	Speelpleinwerking Bartje Kieldrecht	€ 7.676,12	
0752-02	6490299	60 - Jeugddienst	Speelpleinwerking VP Melsele	€ 4.093,63	
				<b>€ 280.902,28</b>	
<b>EREDIENSTEN</b>					
079000	6490340	13 - Financiën	Kerkfabriek St. Martinus Beveren	€ 94.443,64	
079000	6490340	13 - Financiën	Kerkfabriek St. Jan Evangelist	€ 15.051,76	
079000	6490340	13 - Financiën	Kerkfabriek O.L. Vrouw Doel	€ 8.020,00	
079000	6490340	13 - Financiën	Kerkfabriek St. Jacobus Haasdonk	€ 30.221,20	
079000	6490340	13 - Financiën	Kerkfabriek St. Petrus en Paulus Kallo	€ 19.739,79	
079000	6490340	13 - Financiën	Kerkfabriek St. Michiel Kieldrecht	€ 32.182,00	
079000	6490340	13 - Financiën	Kerkfabriek H. Kruis Vrasene	€ 17.295,38	
079000	6490340	13 - Financiën	Kerkfabriek St. Laurentius Verrebroek	€ 19.102,77	

Beleidsitem	Algemene rekening	Bevoegde dienst	Omschrijving toelage	Budget 2020	
079000	6490340	13 - Financiën	Kerfabriek St. Engelbertus Prosperpolder	€ 11.545,16	
079000	6490340	13 - Financiën	Kerfabriek O.L.V. Hemelvaart Melsele	€ 24.934,00	
				<b>€ 272.535,70</b>	
<b>GEMEENSCHAPSONDERWIJS</b>					
0800-00	6490099	22 - Onderwijs	Toelagen scholen gemeenschapsonderwijs (FLOB)	€ 8.657,66	
				<b>€ 8.657,66</b>	
<b>KLEUTERONDERWIJS</b>					
0800-00	6492000	22 - Onderwijs	Toelage bezoldiging onderwijzend personeel (PWB)	€ 21.224,16	
				<b>€ 21.224,16</b>	
<b>LAGER ONDERWIJS</b>					
0800-00	6492000	22 - Onderwijs	Toelage bezoldiging onderwijzend personeel (PWB)	€ 403.259,04	
				<b>€ 403.259,04</b>	
<b>VRIJ ONDERWIJS</b>					
0800-00	6490099	22 - Onderwijs	Toelagen scholen vrij onderwijs	€ 60.289,95	
0800-00	6491001	22 - Onderwijs	Zwemmen/werkingskosten Vrije Scholen	€ 2.541,72	AMJP 2020/1: - € 100.000 (naar exploitatie)
0800-00	6491010	22 - Onderwijs	Toezicht Vrije Scholen	€ 4.041,02	AMJP 2020/2: - € 4 000,00
0800-00	6497000	22 - Onderwijs	Rentetoelage St. Rafaël (2/20)	€ 42.896,83	
0800-00	6497000	22 - Onderwijs	Rentetoelage campus St. Maarten (5/20)	€ 25.796,13	
0800-00	6497000	22 - Onderwijs	Bijkomende rentetoelage campus St. Maarten (1/20)	€ 10.500,00	AMJP 2020/1
				<b>€ 146.065,65</b>	
<b>ANDER SECUNDAIR ONDERWIJS</b>					
0810-00	6491001	22 - Onderwijs	St. Maartenscholencampus: Europees uitwisselingsproject	€ 0,00	AMJP 2020/2: - € 1221,10
0810-00	6491001	22 - Onderwijs	K.T.A. Beveren	€ 1.221,10	
0810-00	6491001	22 - Onderwijs	Project NAFTA (G.T.I.)	€ 33.784,87	
0810-00	6497000	22 - Onderwijs	Rentetoelage nieuwbouw Boven- en Middenschool Sint-Maarten (1/20)	€ 10.500,00	
				<b>€ 45.505,97</b>	
<b>GTI</b>					
0810-41	6491001	22 - Onderwijs	Bijdrage scholengemeenschap Beveren/Bazel	€ 6.757,62	
0810-41	6492000	22 - Onderwijs	Toelage bezoldiging onderwijzend personeel (PWB)	€ 6.759,00	
				<b>€ 13.516,62</b>	
<b>KUNSTACADEMIE</b>					
0820-00	6492000	52 - Kunstacademie	Toelage bezoldiging onderwijzend personeel (PWB)	€ 0,00	
0820-53	6492000	52 - Kunstacademie	Toelage bezoldiging onderwijzend personeel vestiging Zwiindrecht (PWB)	€ 51.000,00	
				<b>€ 51.000,00</b>	
<b>ADMINISTRATIEVE DIENST VOOR HET ONDERWIJS</b>					
0889-01	6490299	22 - Onderwijs	Oudervereniging Wegwijzer (Heilig Hart)	€ 600,00	
0889-01	6490299	22 - Onderwijs	Oudervereniging Vriendenkring GBS De Droomwolk	€ 600,00	
0889-01	6490299	22 - Onderwijs	Oudervereniging Sint-Lodewijk	€ 600,00	
0889-01	6490299	22 - Onderwijs	Oudervereniging Sint-Martinus, Sint-Jan en Don Bosco	€ 600,00	
0889-01	6490299	22 - Onderwijs	Oudervereniging De Zonnepit	€ 600,00	
0889-01	6490299	22 - Onderwijs	Oudervereniging Sancta Maria - Sint-Jozef	€ 600,00	
0889-01	6490299	22 - Onderwijs	Oudervereniging VBS De Verrekijker	€ 600,00	
0889-01	6490299	22 - Onderwijs	Oudervereniging De Schakelaar (GBS De Toren)	€ 600,00	
0889-01	6490299	22 - Onderwijs	Oudervereniging De Wingerd	€ 600,00	
0889-01	6490299	22 - Onderwijs	Oudervereniging Centrumschool	€ 600,00	
0889-01	6490299	22 - Onderwijs	Oudervereniging De Helpende Hand (GBS Kallo)	€ 600,00	
0889-01	6490299	22 - Onderwijs	Oudervereniging Sint-Maarten Bovenschool	€ 600,00	
0889-01	6490299	22 - Onderwijs	Oudervereniging Ouders voor Kleuters	€ 600,00	
0889-01	6490299	22 - Onderwijs	Oudervereniging KA Beveren (Canticleer vzw)	€ 600,00	
0889-01	6490299	22 - Onderwijs	Oudervereniging De Tovertuin	€ 600,00	
0889-01	6490299	22 - Onderwijs	Oudervereniging Knots Lindenlaan	€ 600,00	
0889-01	6490299	22 - Onderwijs	Oudervereniging GTI Beveren	€ 600,00	
0889-01	6490299	22 - Onderwijs	Oudervereniging VBS De Kreek	€ 600,00	
0889-01	6490299	22 - Onderwijs	Oudervereniging Wonderwijs	€ 300,00	
				<b>€ 11.100,00</b>	
<b>OVERIG SOCIAAL BELEID</b>					
0909-00	6490099	23 - Sociaal Huis	CAW Waasland: project partnergeweld (€ 0,1013 per inwoner)	€ 4.979,49	
0909-00	6490099	23 - Sociaal Huis	De Keerkring	€ 38.075,33	
0909-00	6490099	23 - Sociaal Huis	CAR 't Vlot	€ 48.798,33	
0909-00	6490299	23 - Sociaal Huis	Fietzersbond	€ 400,00	
0909-00	6490299	23 - Sociaal Huis	Gezinsraad	€ 6.500,00	
0909-00	6490299	23 - Sociaal Huis	Gezinsbond kinderopas Beveren	€ 2.137,73	
0909-00	6490299	13 - Financiën	Samana St. Martinus Beveren	€ 491,87	
0909-00	6490299	13 - Financiën	Samana O.L. Vrouw Beveren	€ 393,49	
0909-00	6490299	13 - Financiën	Samana Haasdonk	€ 245,93	
0909-00	6490299	13 - Financiën	Samana Kallo	€ 245,93	
0909-00	6490299	13 - Financiën	Samana Kieldrecht	€ 245,93	
0909-00	6490299	13 - Financiën	Samana Melsele	€ 393,49	
0909-00	6490299	13 - Financiën	Samana Verrebroek	€ 245,93	
0909-00	6490299	13 - Financiën	Samana Vrasene	€ 245,93	
0909-00	6490299	28 - Economische Zaken	Toelage SEB (sociale economie Beveren)	€ 48.410,00	
0909-00	6490299	28 - Economische Zaken	Toelage SEB (sociale economie Beveren)	€ 22.000,00	overdracht saldo 2019
0909-00	6490099	23 - Sociaal Huis	Tarara - doorstorten federale middelen armoede	€ 3.641,40	
0909-00	6490099	23 - Sociaal Huis	Tarara - doorstorten federale middelen armoede	€ 3.570,00	niet-uitbetaalde toelage 2019
0909-00	6492099	23 - Sociaal Huis	Tussenkomst loonkost medewerker B-asiel	€ 27.050,40	
0909-00	6490099	23 - Sociaal Huis	Tussenkomst vrijetijdspas	€ 51.947,29	AMJP 2020/1: + € 8.650
<b>WIJKVERENIGINGEN</b>					
0909-00	6490299	23 - Sociaal Huis	Wijkcomité Beveren-Zuid	€ 400,00	
0909-00	6490299	23 - Sociaal Huis	Wijkcomité De Meersen	€ 400,00	
0909-00	6490299	23 - Sociaal Huis	Wijkcomité Drie Lindekens	€ 100,00	
0909-00	6490299	23 - Sociaal Huis	Wijkcomité Nieuwestraatfeestencomité	€ 200,00	
0909-00	6490299	23 - Sociaal Huis	Wijkcomité Polderstraat	€ 100,00	
0909-00	6490299	23 - Sociaal Huis	Wijkcomité Buren van de Brownestraat	€ 200,00	
0909-00	6490299	23 - Sociaal Huis	Wijkcomité Nieuw Bunderhof	€ 100,00	
0909-00	6490299	23 - Sociaal Huis	Wijkcomité Ropstraat	€ 400,00	
0909-00	6490299	23 - Sociaal Huis	Wijkcomité Poenjaard	€ 200,00	
0909-00	6490299	23 - Sociaal Huis	Wijkcomité Jozef Van Hulstraat	€ 100,00	
0909-00	6490299	23 - Sociaal Huis	Wijkcomité Den Oun Beeweg	€ 400,00	
0909-00	6490299	23 - Sociaal Huis	Wijkcomité Gaverlandwegel	€ 400,00	

Beleidsitem	Algemene rekening	Bevoegde dienst	Omschrijving toelage	Budget 2020	
0909-00	6490299	23 - Sociaal Huis	Wijkcomité De Bees	€ 200,00	
0909-00	6490299	23 - Sociaal Huis	Wijkcomité Snoeckstraat - Vossenstraat	€ 400,00	
0909-00	6490299	23 - Sociaal Huis	Wijkcomité Vendoomstraat	€ 50,00	
0909-00	6490299	23 - Sociaal Huis	Wijkcomité Kerkenhoek	€ 200,00	
0909-00	6490299	23 - Sociaal Huis	Wijkcomité De Rijkstraeters	€ 100,00	
0909-00	6490299	23 - Sociaal Huis	Wijkcomité De Stelkebeek	€ 400,00	
0909-00	6490299	23 - Sociaal Huis	Wijkcomité Trosbeek	€ 200,00	
0909-00	6490299	23 - Sociaal Huis	Wijkcomité De Vesten vzw	€ 400,00	
0909-00	6490299	23 - Sociaal Huis	Wijkcomité Mirtillo (Bosbessenlaan)	€ 200,00	
0909-00	6490299	23 - Sociaal Huis	Wijkcomité Jozef Balstraat	€ 200,00	
0909-00	6490299	23 - Sociaal Huis	Wijkcomité De Kerkstraeters vzw	€ 200,00	
0909-00	6490299	23 - Sociaal Huis	Wijkcomité Dijk - Kallo	€ 200,00	
0909-00	6490299	23 - Sociaal Huis	Wijkcomité IJzerstraat	€ 200,00	
0909-00	6490299	23 - Sociaal Huis	Wijkcomité Soldatendreef - Handboogstraat	€ 200,00	
0909-00	6490299	23 - Sociaal Huis	Wijkcomité Brielstraat	€ 400,00	
0909-00	6490299	23 - Sociaal Huis	Wijkcomité Haagmolenstraat vzw	€ 100,00	
0909-00	6490299	23 - Sociaal Huis	Wijkcomité De Nuuve Wijk	€ 200,00	AMJP 2020/1
<b>GROS - ORGANISATIES</b>					
0909-00	6490299	23 - Sociaal Huis (GROS)	Gemeentelijke bijdrage 11.11.11 aktie	€ 25.813,68	
0909-00	6490299	23 - Sociaal Huis (GROS)	Toelage GROS	€ 14.667,44	
0909-00	6490299	23 - Sociaal Huis (GROS)	Toelage educatieve projecten niet GROS-leden	€ 799,43	
0909-00	6490299	23 - Sociaal Huis (GROS)	t Vlot vzw.	€ 584,34	
0909-00	6490299	23 - Sociaal Huis (GROS)	B-Asiel	€ 3.545,00	
0909-00	6490299	23 - Sociaal Huis (GROS)	B-Asiel (huisvuilzakken)	€ 6.242,40	
0909-00	6490299	23 - Sociaal Huis (GROS)	Rode Kruis afdeling Beveren	€ 175,00	
0909-00	6490299	23 - Sociaal Huis (GROS)	Dekenale werkgroep Broederlijk Delen	€ 1.888,05	
0909-00	6490299	23 - Sociaal Huis (GROS)	Oxfam wereldwinkel Melsele	€ 3.156,97	
0909-00	6490299	23 - Sociaal Huis (GROS)	Comité Beveren-Roemenië-Suceava	€ 1.395,00	
0909-00	6490299	23 - Sociaal Huis (GROS)	Dewesoki	€ 262,28	
0909-00	6490299	23 - Sociaal Huis (GROS)	Oxfam wereldwinkel Beveren	€ 5.799,16	
0909-00	6490299	23 - Sociaal Huis (GROS)	De Kleine Rest	€ 2.842,50	
				<b>€ 334.039,72</b>	
<b>DIENSTEN EN VOORZIENINGEN VOOR PERSONEN MET EEN HANDICAP</b>					
0911-00	6490099	23 - Sociaal Huis	Zorgpremie	€ 250.000,00	
0911-00	6490299	13 - Financiën	K.V.G. Haasdonk	€ 144,66	
0911-00	6490299	13 - Financiën	K.V.G. Haasdonk	€ 140,45	niet-uitbetaalde toelage 2019
0911-00	6490299	13 - Financiën	K.V.G. Kieldrecht	€ 428,64	
0911-00	6493000	23 - Sociaal Huis	De Klokke St. Niklaas	€ 5.202,00	
0911-00	6493000	23 - Sociaal Huis	De Klokke St. Niklaas	€ 5.100,00	niet-uitbetaalde toelage 2019
0911-00	6493000	23 - Sociaal Huis	Het Veer St. Niklaas	€ 9.025,87	
				<b>€ 270.041,63</b>	
<b>SOCIALE HUISVESTING</b>					
0930-00	6490041	23 - Sociaal Huis	Huursubsidies	€ 160.000,00	
0930-00	6490042	23 - Sociaal Huis	Sociaal Verhuurkantoor	€ 6.897,85	
0930-00	6490399	23 - Sociaal Huis	Toelage eigenaars die verhuren via Sociaal Verhuurkantoor	€ 100.000,00	
				<b>€ 266.897,85</b>	
<b>OPVOEDINGSONDERSTEUNING</b>					
0944-00	6490099	23 - Sociaal Huis	Toelage Hof ter Welle Beveren	€ 23.877,18	
0944-00	6490099	23 - Sociaal Huis	Centrum Basiseducatie	€ 19.880,79	
0944-00	6490099	23 - Sociaal Huis	Domo vzw. Beveren	€ 5.202,00	
0944-00	6490099	23 - Sociaal Huis	Domo vzw. Beveren	€ 5.100,00	niet-uitbetaalde toelage 2019
0944-00	6490099	23 - Sociaal Huis	KIA-cheque	€ 37.500,00	
0944-00	6497000	23 - Sociaal Huis	Rentetoelage Hof ter Welle nieuwbouwproject (2/20)	€ 2.000,00	
0944-00	6491001	22 - Onderwijs	Schoolparticipatiefonds	€ 102.000,00	
				<b>€ 195.559,97</b>	
<b>KINDEROPVANG</b>					
0945-00	6490099	22 - Onderwijs	t Ballonneke: kinderdagverblijf en dienst opvanggezinnen	€ 29.291,27	
0945-00	6490099	22 - Onderwijs	t Ballonneke Verrebroek	€ 13.210,34	
0945-00	6490099	22 - Onderwijs	t Ballonneke Haasdonk	€ 28.717,14	
0945-00	6490099	22 - Onderwijs	Extra toelage schooljaar + zomer (nt. Gesubs.plaatsen)	€ 57.434,28	
0945-00	6490099	22 - Onderwijs	Minicrèches en onthaalouders (zelfstandigen)	€ 9.763,40	
0945-00	6490099	22 - Onderwijs	Dienst voor opvanggezinnen (zelfstandigen)	€ 1.953,13	
0945-00	6490099	22 - Onderwijs	Buitenschoolse opvang georganiseerd in alle scholen	€ 40.031,77	
0945-00	6490099	22 - Onderwijs	Subsidie energie	€ 7.173,21	
0945-00	6497000	22 - Onderwijs	Rentetoelage t Ballonneke (5/10)	€ 3.000,00	
				<b>€ 190.574,53</b>	
<b>OVERIGE GEZINSHULP</b>					
0949-00	6490199	23 - Sociaal Huis	Organisatie Buurtrestaurant	€ 45.000,00	
0949-00	6490299	23 - Sociaal Huis	Organisatie Buurtwerk	€ 85.000,00	
0949-00	6490099	23 - Sociaal Huis	t Klepeltje	€ 10.404,00	
				<b>€ 140.404,00</b>	
<b>WOONZORG</b>					
0953-00	6492099	23 - Sociaal Huis	toelage APZ Sint Lucia & GMVH ivm tewerkstelling woonzorgbegeleider project "aanklampende zorg"	€ 18.000,00	AMJP 2020/1
				<b>€ 18.000,00</b>	
<b>OVERIGE VERRICHTINGEN BETREFFENDE OUDEREN</b>					
0959-00	6490099	13 - Financiën	Teruggave onroerende voorheffing	€ 155.000,00	
				<b>€ 155.000,00</b>	
<b>GEZONDHEIDSPROMOTIE EN ZIEKTEPREVENTIE</b>					
0985-00	6490099	23 - Sociaal Huis	Kind-en Preventie	€ 1.244,24	
0985-00	6490099	23 - Sociaal Huis	Rode Kruis Beveren	€ 401,36	
0985-00	6490099	23 - Sociaal Huis	Rode Kruis Beveren: extra toelage AA	€ 150,51	
0985-00	6490099	23 - Sociaal Huis	Logo Waasland (€ 0,08 per inwoner)	€ 3.897,52	AMJP 2020/1: + € 979,18
0985-00	6490099	23 - Sociaal Huis	Vlaamse Kruis Beveren	€ 124,42	
0985-00	6490099	23 - Sociaal Huis	Vlaamse Kruis Beveren	€ 120,80	niet-uitbetaalde toelage 2019
0985-00	6490099	23 - Sociaal Huis	Drugpunt Waas - Werkingsbijdrage	€ 10.000,00	
0985-00	6492099	23 - Sociaal Huis	Drugpunt Waas - loonkost CGG	€ 51.684,42	
0985-00	6492099	23 - Sociaal Huis	Drugpunt Waas - loonkost Logo Waasland	€ 26.004,77	
0985-00	6490299	23 - Sociaal Huis	Vzw. Yoen	€ 210,00	



Beleidsitem	Algemene rekening	Bevoegde dienst	Omschrijving toelage	Budget 2020	
0985-00	6490299	61 - Sportdienst	toelage schenking Levensloop Stichting tegen kanker	€ 4.000,00	
0985-00	6490099	23 - Sociaal Huis	Zwangerschapscentrum De Kiem (€ 0,25 per inwoner)	€ 12.159,75	
<b>ZELFHULPGROEPEN</b>					
0985-00	6490299	23 - Sociaal Huis	Zelfhulpgroep Boks	€ 800,00	
0985-00	6490299	23 - Sociaal Huis	Zelfhulpgroep Vriendenkring De Bron	€ 800,00	
0985-00	6490299	23 - Sociaal Huis	Zelfhulpgroep Tarara	€ 800,00	
0985-00	6490299	23 - Sociaal Huis	Zelfhulpgroep Parkinsonliga regio Waasland	€ 400,00	
0985-00	6490299	23 - Sociaal Huis	Zelfhulpgroep KVG (Groot-)Beveren	€ 800,00	
				<b>€ 113.597,80</b>	
<b>EERSTELIJSGEZONDHEIDSZORG</b>					
0986-00	6493000	23 - Sociaal Huis	Huisartsenwachtpost	€ 5.202,00	
				<b>€ 5.202,00</b>	
<b>BEGRAAFPLAATSEN</b>					
0990-00	6490099	35 - Groendienst	Toelage funerair erfgoed - onderhoud grafzerken	€ 30.000,00	
				<b>€ 30.000,00</b>	
<b>BUDGETTAIRE ENTITEIT: OCMW</b>					
0900-00	6494000	23 - Sociaal Huis	Toegestane werkingssubsidies Sociaal Huis	€ 75.480,00	
0930-00	6494000	23 - Sociaal Huis	Toegestane werkingssubsidies Sociaal Huis	€ 4.000,00	
0953-69	6494100	13 - Financiën	Toegestane werkingssubsidies Zorgpunt Waasland (actie: 03.02.01)	€ 2.252.380,00	
0953-69	6494101	13 - Financiën	Gesco toelage Zorgpunt Waasland (actie: 03.02.01)	€ 282.611,00	
0900-00	6494200	13 - Financiën	Werkingsubsidie aan verenigingen activiteiten woonzorg	€ 1.570,00	
0190-00	6490340	13 - Financiën	Openbare stichtingen	€ 310,00	
				<b>€ 2.616.351,00</b>	





# OVERZICHT VAN DE TE VERSTREKKEN WERKINGSSUBSIDIES TOELAGEN 2021

<b>WERKINGSTOELAGEN 2021</b>				
<b>Beleidsitem</b>	<b>Algemene rekening</b>	<b>Bevoegde dienst</b>	<b>Omschrijving toelage</b>	<b>Bedrag</b>
<b>PATRIMONIUM ZONDER MAATSCHAPPELIJK DOEL</b>				
0050-00	6490060	03 - Verzekeringen	Toelage onderhoud Huis Piers	€ 6.000,00
				<b>€ 6.000,00</b>
<b>PERONEEL EN VORMING</b>				
0112-00	6490299	02 - Projectcoördinatie	Toelage overkoepelende vriendenkring	€ 12.500,00
0112-00	6490299	02 - Projectcoördinatie	Toelage vriendenkring site gemeentehuis	€ 7.900,00
0112-00	6490299	02 - Projectcoördinatie	Toelage vriendenkring Gravenplein	€ 2.700,00
0112-00	6490299	02 - Projectcoördinatie	Toelage vriendenkring sportdienst	€ 2.100,00
0112-00	6490299	02 - Projectcoördinatie	Toelage vriendenkring TDG en TDW	€ 3.375,00
0112-00	6490299	02 - Projectcoördinatie	Toelage vriendenkring groendienst/natuurontwikkeling	€ 2.375,00
0112-00	6490299	02 - Projectcoördinatie	Toelage vriendenkring GTI	€ 7.250,00
0112-00	6490299	02 - Projectcoördinatie	Toelage vriendenkring GAMWD	€ 3.650,00
0112-00	6490299	02 - Projectcoördinatie	Toelage vriendenkring De Toren Melsele	€ 2.200,00
0112-00	6490299	02 - Projectcoördinatie	Toelage vriendenkring GBS Bosdamlaan	€ 1.875,00
0112-00	6490299	02 - Projectcoördinatie	Toelage vriendenkring Lindenlaanschool Beveren	€ 2.150,00
0112-00	6490299	02 - Projectcoördinatie	Toelage vriendenkring GBS Kallo	€ 1.575,00
0112-00	6490299	02 - Projectcoördinatie	Toelage vriendenkring De Zepelin Haasdonk	€ 1.925,00
0112-00	6490299	02 - Projectcoördinatie	Toelage vriendenkring GBS Kieldrecht	€ 1.650,00
0112-00	6490299	02 - Projectcoördinatie	Toelage vriendenkring GBS Vrasene	€ 1.400,00
0112-00	6490299	02 - Projectcoördinatie	Toelage vriendenkring Sociaal Huis	€ 4.175,00
0112-00	6490299	02 - Projectcoördinatie	Toelage integratieproject	€ 1.375,41
0112-00	6490299	02 - Projectcoördinatie	Toelage vriendenkringen OCMW	€ 2.900,00
				<b>€ 63.075,41</b>
<b>HULP AAN HET BUITENLAND</b>				
0160-00	6490299	23 - Sociaal Huis (GROS)	Reservfonds (noodfonds)	€ 5.202,00
0160-00	6490299	23 - Sociaal Huis (GROS)	Vrienden van Papoea	€ 3.850,00
0160-00	6490299	23 - Sociaal Huis (GROS)	Dhanwar Junglekids Indië	€ 3.225,00
0160-00	6490299	23 - Sociaal Huis (GROS)	Vriendinnen van Zambia	€ 3.356,21
0160-00	6490299	23 - Sociaal Huis (GROS)	Vrienden van Senegal	€ 3.312,50
0160-00	6490299	23 - Sociaal Huis (GROS)	Socoul Togo	€ 137,50
<b>GROS - PROJECTEN</b>				
0160-00	6490299	23 - Sociaal Huis (GROS)	Materiële ondersteuning van werking 'Medisch-sociale dienst' in hospitaal Kinshasa. (RD Congo)	€ 2.500,00
0160-00	6490299	23 - Sociaal Huis (GROS)	Ondersteuning en optimalisering van de werking van het internaat St. Vincent girl's hostel in Ratnapura (Sri Lanka)	€ 2.500,00
0160-00	6490299	23 - Sociaal Huis (GROS)	Aankoop tuingereedschap voor de eigen voedselproductie van een opvangcentrum voor straatkinderen, na de coronacrisis, in Lubumbashi (RD Congo)	€ 2.500,00
0160-00	6490299	23 - Sociaal Huis (GROS)	Inrichting van een hospitaaltuin in het Ilondola Mission Rural Health Center in Chinsali (Zambia)	€ 2.500,00
0160-00	6490299	23 - Sociaal Huis (GROS)	Installatie van kippenkwekerij in het Santa Maria Mission Referral Health Center (Zambia)	€ 2.500,00
0160-00	6490299	23 - Sociaal Huis (GROS)	Uitbreiding van de kippenkwekerij op de boerderij van het Tekela Day Centre in Kasama (Zambia)	€ 2.500,00
0160-00	6490299	23 - Sociaal Huis (GROS)	Het oprichten van een tuin en een serre te midden van een groot complex hoogbouw in Ulaanbataar (Mongolië)	€ 2.500,00
0160-00	6490299	23 - Sociaal Huis (GROS)	Bondeko Sainte-Trinité - Kleine bedragen geven voor o.a. financiering vormingscursussen, schoolgeld, financiële tussenkomst bij dringende medische situatie, medefinanciering grotere projecten (RD Congo)	€ 2.500,00
0160-00	6490299	23 - Sociaal Huis (GROS)	Verderzetting Verzustering Scouts Beveren - Scouts Dhanwar. Financiële ondersteuning scoutsgroep en opleiding van kwetsbare groep moeders met pasgeboren kinderen (India)	€ 1.880,00
0160-00	6490299	23 - Sociaal Huis (GROS)	Scholenproject voor kinderen zonder papieren. (België) (B-Asiel)	€ 2.500,00
0160-00	6490299	23 - Sociaal Huis (GROS)	Met de bouw van een watertank voorzien in de levensnoodzakelijke waterbehoefte (ook in woningen) en de organisatie van moeders om bij overheid aan te dringen op investeringen in water- en rioolvoorzieningen in district Cayna van Arequipa (Peru) (Broederlijk Delen)	€ 2.500,00
0160-00	6490299	23 - Sociaal Huis (GROS)	Studiebeurzenproject. Ondersteuning jongeren om hen toe te laten hogere studies aan te vatten. ( Klim-Op-Brazilië)	€ 2.500,00
0160-00	6490299	23 - Sociaal Huis (GROS)	Eerste Hulp Training door het Rode Kruis van 1000 jongeren. (Zimbabwe).	€ 2.500,00
0160-00	6490299	23 - Sociaal Huis (GROS)	Onthaal en integratie nieuwkomers. Het beleidsplan 'integratie' van Rode Kruis-Vlaanderen' vormt vrijwilligers en scheidt kansen voor ondermeer asielzoekers en erkende vluchtelingen. (België)	€ 2.500,00
0160-00	6490299	23 - Sociaal Huis (GROS)	Bouw van een bakstenen schoolgebouw om capaciteit voor de schoolkinderen in de 'Middenschool' te verdubbelen en de zelfontplooiing te verhogen in Ando (Togo)	€ 2.500,00
0160-00	6490299	23 - Sociaal Huis (GROS)	Herstel en herinstallatie van het verlichtingssysteem op zonne-energie in Dhanwar (India)	€ 2.500,00
0160-00	6490299	23 - Sociaal Huis (GROS)	Verdere uitrusting van het orthopedisch atelier en renovatie benodigheden internaat voor 13 gehandicapten in Nianing Mbour (Vrienden van Senegal)	€ 2.500,00
0160-00	6490299	23 - Sociaal Huis (GROS)	Inrichting van kleuterschool met sanitair, elektriciteit, meubilair en didactisch materiaal Ecole Précolaire JP&Lea 'Zone Sonatel' Mbour (Vrienden van Senegal)	€ 2.500,00

Beleidsitem	Algemene rekening	Bevoegde dienst	Omschrijving toelage	Bedrag
0160-00	6490299	23 - Sociaal Huis (GROS)	Medisch materiaal en medicamenten voor de 'infirmierie' van de school Groupe Scolaire Chérif Limane Aidara (Vrienden van Senegal)	€ 2.500,00
0160-00	6490299	23 - Sociaal Huis (GROS)	Alfabetisatie- en vormingscursussen in twee dorpen in de streek van Garango (Burkina Faso) ('t Vlot)	€ 2.500,00
0160-00	6490299	23 - Sociaal Huis (GROS)	Ondersteuning van familiale landbouw in Takanto in Senegal ('t Vlot)	€ 2.500,00
0160-00	6490299	23 - Sociaal Huis (GROS)	Mobiele gezondheidszorg voor de Kodaku's, bewoners van de omliggende dorpen van Dhanwar.(India)	€ 2.500,00
				<b>€ 73.463,21</b>
<b>OPENBAAR VERVOER</b>				
0210-00	6490399	40 - Mobiliteit	De Lijn (marktbusen e.d.)	€ 110.000,00
				<b>€ 110.000,00</b>
<b>OPHALEN VAN HUISVUILEN</b>				
0300-00	6490399	13 - Financiën	Dotatie Ibogem (€ 64,77 per inwoner)	€ 3.176.774,19
0300-00	6490399	13 - Financiën	Covid-toelage Ibogem (€ 1 per inwoner)	€ 49.047,00
0300-00	6490099	13 - Financiën	Opladen afvalpas ondergrondse containers in het kader van gratis huisvuilzakken	€ 2.500,00
				<b>€ 3.228.321,19</b>
<b>BEHEER VAN REGEN- EN AFVALWATER</b>				
0310-00	6490399	30	Polder Land van Waas (waterlopen)	€ 200.000,00
0310-00	6490099	30	Toelage afkoppeling rioleringen	€ 54.000,00
				<b>€ 254.000,00</b>
<b>OVERIGE MILIEUBESCHERMING</b>				
0349-00	6490099	34 - Natuurontwikkeling	Premie voor bewoonde zwaluwnesten	€ 2.400,00
0349-00	6490299	34 - Natuurontwikkeling	Natuurpunt	€ 318,71
0349-00	6490299	34 - Natuurontwikkeling	Hortus ter Saksen (publiciteitskosten)	€ 318,71
0390-00	6490299	39 - Milieudienst	Toelage milieuraad	€ 5.000,00
				<b>€ 8.037,42</b>
<b>POLITIEDIENSTEN</b>				
0400-00	6490320	13 - Financiën	Dotatie Politie	€ 8.255.522,00
0400-00	6490321	13 - Financiën	Jaarlijkse toelage Calog-personeel	€ 150.000,00
				<b>€ 8.405.522,00</b>
<b>BRANDWEER</b>				
0410-00	6490330	13 - Financiën	HVZ Waasland	€ 5.332.150,98
				<b>€ 5.332.150,98</b>
<b>CIVIELE BESCHERMING</b>				
0430-00	6490299	13 - Financiën	Toelage Civiele Bescherming Kieldrecht	€ 364,87
0430-00	6490299	13 - Financiën	Toelage Civiele Bescherming Melsele	€ 364,87
				<b>€ 729,74</b>
<b>DIERENBESCHERMING</b>				
0470-00	6490299	28 - Economische Zaken	Wase Vereniging voor Dierenbescherming (€ 0,50 per inwoner)	€ 24.523,50
0470-00	6490299	34 - Natuurontwikkeling	Vogelasiel Kieldrecht	€ 318,36
				<b>€ 24.841,86</b>
<b>BESTUURLIJKE INTERVENTIE (INCLUSIEF GAS)</b>				
0480-00	6493000	03 - Verzekeringen	Bijdrage GAS aan RB Dendermonde	€ 1.560,60
				<b>€ 1.560,60</b>
<b>HANDEL EN MIDDENSTAND</b>				
0500-00	6490120	28 - Economische Zaken	Consortiumbewaking	€ 7.000,00
0500-00	6490299	28 - Economische Zaken	Winkelversterkende maatregelen Beveren	€ 16.285,30
0500-00	6490299	28 - Economische Zaken	Winkelversterkende maatregelen Melsele	€ 10.036,09
0500-00	6490299	28 - Economische Zaken	Winkelversterkende maatregelen Haasdonk	€ 3.864,28
0500-00	6490299	28 - Economische Zaken	Winkelversterkende maatregelen Vrasene	€ 6.061,41
0500-00	6490299	28 - Economische Zaken	Winkelversterkende maatregelen Kallo	€ 1.242,09
0500-00	6490299	28 - Economische Zaken	Winkelversterkende maatregelen Kieldrecht	€ 11.178,82
0500-00	6490299	28 - Economische Zaken	Winkelversterkende maatregelen Verrebroek	€ 2.981,02
0500-00	6490299	28 - Economische Zaken	Aangenaam winkelen Beveren vzw.	€ 210.658,62
0500-00	6490299	28 - Economische Zaken	Feestverlichting Melsele	€ 7.452,54
0500-00	6490299	28 - Economische Zaken	Feestverlichting Haasdonk	€ 159,18
0500-00	6490299	28 - Economische Zaken	Feestverlichting Kieldrecht	€ 7.452,54
0500-00	6490299	28 - Economische Zaken	Feestverlichting Verrebroek	€ 7.452,54
0500-00	6490299	28 - Economische Zaken	Feestverlichting Vrasene	€ 7.452,54
0500-00	6490299	28 - Economische Zaken	Feestverlichting Kallo	€ 159,18
0500-00	6490299	28 - Economische Zaken	Toelage ondersteuning middenstand	€ 30.600,00
				<b>€ 330.036,16</b>
<b>NIJVERHEID</b>				
0510-00	6490299	05 - Linkeroever (Haven en Landbouw)	EGTS: Permanentie infokeet Zoetenberm	€ 5.000,00
				<b>€ 5.000,00</b>
<b>DIENSTEN VOOR TOERISME</b>				
0520-00	6490299	24 - Toerisme	Intergem. project "Land van Reynaert"	€ 400,00
0520-00	6490299	24 - Toerisme	Terugbetaling gidsbeurten aan verenigingen	€ 5.600,00
				<b>€ 6.000,00</b>
<b>TOERISTISCHE PROPAGANDA</b>				
0521-00	6490299	24 - Toerisme	Toerisme Waasland (€ 0,20 per inwoner)	€ 9.809,40
0521-00	6490299	24 - Toerisme	Federatie voor Toerisme Oost-Vlaanderen (€ 0,02738 per inwoner)	€ 1.342,91

Beleidsitem	Algemene rekening	Bevoegde dienst	Omschrijving toelage	Bedrag
0510-00	6490299	24 - Toerisme	Havenland communicatie	€ 16.250,00
0521-00	6490299	13 - Financiën	Toelage VZW Prosperisite	€ 17.340,00
0521-00	6490299	24 - Toerisme	Toelage Adviesraad Toerisme	€ 5.000,00
0521-00	6490299	24 - Toerisme	Toelage Gidsvereniging	€ 3.000,00
				<b>€ 52.742,31</b>
<b>LAND- EN TUINBOUW</b>				
0530-00	6490299	28 - Economische Zaken	Toelage jaarmarkten	€ 1.854,00
0530-00	6490299	28 - Economische Zaken	Comité Fokveedag	€ 262,33
0530-00	6490299	28 - Economische Zaken	Wase Tuindersgilde	€ 3.312,24
0530-00	6490299	28 - Economische Zaken	Fokveedag veeprijskamp paarden	€ 52,53
0530-00	6490099	28 - Economische Zaken	Toelage landbouw	€ 15.300,00
0530-00	6490099	05 - Linkeroever (Haven en Landbouw)	Premie Kleine Landschapselementen	€ 18.000,00
				<b>€ 38.781,10</b>
<b>RUIMTELIJKE PLANNING</b>				
0600-00	6490399	05 - Linkeroever (Haven en Landbouw)	Toelage EGTS (lidmaatschap/partnerschapbijdrage)	€ 40.000,00
				<b>€ 40.000,00</b>
<b>GRONDBELEID VOOR WONEN</b>				
0620-00	6490010	32 - Stedenbouw	Bouwpremies: Groendak en hemelwaterputten	€ 32.472,96
0620-00	6490010	32 - Stedenbouw	Andere bouwpremies	€ 400.000,00
				<b>€ 432.472,96</b>
<b>CC TER VESTEN</b>				
0701-90	6490299	64 - Cultuur	Gemeentelijke toelage bijzondere activiteiten Ter Vesten	€ 7.094,82
0701-90	6490299	64 - Cultuur	Gemeentelijke werkingstoelage Ter Vesten	€ 92.009,68
0701-90	6490299	64 - Cultuur	Doorstorten Vlaamse toelage lokaal cultuurbeleid	€ 60.724,44
0701-90	6490299	64 - Cultuur	Gemeentelijke toelage leerlingenvervoer	€ 26.010,00
0701-90	6490299	64 - Cultuur	Doorstorting Vlaamse toelage	€ 27.712,43
0701-90	6490299	64 - Cultuur	Terugbetaling van uitgaven	€ 2.000,00
				<b>€ 215.551,37</b>
<b>HOOFDBIBLIOTHEEK BEVEREN</b>				
0703-00	6493000	26 - Archief	Bibliotheek Wasiana	€ 250,00
				<b>€ 250,00</b>
<b>FEESTEN EN PLECHTIGHEDEN</b>				
0710-00	6490299	13 - Financiën	N.S.B. Beveren	€ 284,90
0710-00	6490299	13 - Financiën	Belgische militaire politie	€ 206,71
0710-00	6490299	13 - Financiën	N.S.B. Kallo	€ 131,93
0710-00	6490299	13 - Financiën	Paracommandokring Beveren	€ 520,53
0710-00	6490299	13 - Financiën	Toelage ijerbedevaartcomité	€ 196,06
0710-00	6490299	13 - Financiën	België-Canada	€ 65,35
0710-00	6490299	13 - Financiën	Comité Auschwitz	€ 196,06
0710-00	6490299	13 - Financiën	N.K.B.	€ 134,56
0710-00	6490299	13 - Financiën	Vrienden met militaire voertuigen	€ 412,00
0710-00	6490299	25 - Feestelijkheden	Feestcomité fusiegemeente Beveren	€ 25.000,00
0710-00	6490299	25 - Feestelijkheden	Feestcomité Beveren	€ 12.500,00
0710-00	6490299	25 - Feestelijkheden	Feestcomité O.L. Vrouw Beveren	€ 1.000,00
0710-00	6490299	25 - Feestelijkheden	Feestcomité Haasdonk	€ 1.000,00
0710-00	6490299	25 - Feestelijkheden	Feestcomité Kallo	€ 1.000,00
0710-00	6490299	25 - Feestelijkheden	Feestcomité Kieldrecht	€ 1.000,00
0710-00	6490299	25 - Feestelijkheden	Feestcomité Melsele	€ 1.000,00
0710-00	6490299	25 - Feestelijkheden	Feestcomité Verrebroek	€ 1.000,00
0710-00	6490299	25 - Feestelijkheden	Feestcomité Vrasene	€ 1.000,00
0710-00	6490299	25 - Feestelijkheden	Feestcomité St. Jansparochie	€ 7.210,00
0710-00	6490299	25 - Feestelijkheden	Feest- en jaarmarktcomité Prosperpolder	€ 1.000,00
0710-00	6490299	25 - Feestelijkheden	Scheldewijding Doel	€ 1.000,00
				<b>€ 55.858,12</b>
<b>MONUMENTENZORG</b>				
0720-00	6490399	26 - Archief	Erfgoedcel Waasland (€ 0,22 per inwoner)	€ 11.000,00
0720-00	6490299	26 - Archief	Toelage Koninklijke Oudheidkundige Kring (€ 0,01 per inwoner)	€ 500,00
0720-00	6490060	13 - Financiën	Toelage Route Saint Martin	€ 7.000,00
				<b>€ 18.500,00</b>
<b>ARCHEOLOGIE</b>				
0721-00	6490099	13 - Financiën	Toelage Erfpunt (€ 1,50 per inwoner)	€ 73.570,50
0721-00	6490099	13 - Financiën	Extra werkingstoelage BTW Erfpunt	€ 7.577,03
0721-00	6490099	13 - Financiën	Extra toelage indexatie contributie Erfpunt	€ 9.200,67
				<b>€ 90.348,20</b>
<b>OVERIG KUNST- EN CULTUURBELEID</b>				
0739-00	6490299	13 - Financiën	Covidtoelage Noodfonds Vrijetijdssector	€ 320.000,00
0739-00	6490399	64 - Cultuur	Toelage IGS Bovenlokaal Cultuurbeleid (€ 0,35 per inwoner)	€ 17.166,45
0739-00	6490299	64 - Cultuur	Culturele uitwisseling	€ 3.849,48
0739-00	6490299	64 - Cultuur	Toelage deelinfrastructuur	€ 6.194,22
0739-00	6490299	64 - Cultuur	Vormingsbeleid (vormingsplus)	€ 1.000,00
<b>CULTUURVERENIGINGEN BEVEREN</b>				
0739-00	6490299	64 - Cultuur	A.D.E.M.	€ 267,01
0739-00	6490299	64 - Cultuur	Acantus	€ 842,58
0739-00	6490299	64 - Cultuur	Albare jeugdkoor	€ 421,10
0739-00	6490299	64 - Cultuur	Aqua Atlantis	€ 324,49

Beleidsitem	Algemene rekening	Bevoegde dienst	Omschrijving toelage	Bedrag
0739-00	6490299	64 - Cultuur	Beverse film- en videoclub	€ 792,93
0739-00	6490299	64 - Cultuur	Beverse Fotoclub (Koninklijke)	€ 532,14
0739-00	6490299	64 - Cultuur	Beverse kantschool	€ 742,67
0739-00	6490299	64 - Cultuur	Beverse verzamelaars	€ 405,45
0739-00	6490299	64 - Cultuur	Bridgeclub	€ 1.009,34
0739-00	6490299	64 - Cultuur	Compostmeesters	€ 0,00
0739-00	6490299	64 - Cultuur	Dansclub	€ 526,57
0739-00	6490299	64 - Cultuur	De Beverse klok	€ 698,79
0739-00	6490299	64 - Cultuur	De kleine kunst	€ 388,97
0739-00	6490299	64 - Cultuur	De nieuwe culturele kring	€ 382,79
0739-00	6490299	64 - Cultuur	De Passanten	€ 634,93
0739-00	6490299	64 - Cultuur	De Rank	€ 328,61
0739-00	6490299	64 - Cultuur	De Witte Leeuwerik	€ 225,68
0739-00	6490299	64 - Cultuur	Femina O.L.Vrouw	€ 620,72
0739-00	6490299	64 - Cultuur	Femina St. Lutgardis	€ 1.147,05
0739-00	6490299	64 - Cultuur	FERM Beveren	€ 1.249,22
0739-00	6490299	64 - Cultuur	Foto- en diaclub Prisma 80	€ 299,77
0739-00	6490299	64 - Cultuur	FRAGMA13	€ 950,32
0739-00	6490299	64 - Cultuur	Gezinsbond Beveren	€ 839,49
0739-00	6490299	64 - Cultuur	Gidsenvereniging	€ 1.401,66
0739-00	6490299	64 - Cultuur	Heemkundige Kring	€ 755,23
0739-00	6490299	64 - Cultuur	Hobbyclub creatief	€ 317,90
0739-00	6490299	64 - Cultuur	Hortus ter Saksen	€ 721,66
0739-00	6490299	64 - Cultuur	K.E.T. Toneelkring	€ 588,79
0739-00	6490299	64 - Cultuur	Koninklijke Schippersgilde	€ 157,42
0739-00	6490299	64 - Cultuur	Koor St. Jan	€ 342,00
0739-00	6490299	64 - Cultuur	Landelijke gilde	€ 327,58
0739-00	6490299	64 - Cultuur	Liberaal vrouwen	€ 355,18
0739-00	6490299	64 - Cultuur	Markant	€ 1.105,85
0739-00	6490299	64 - Cultuur	Muzart	€ 980,80
0739-00	6490299	64 - Cultuur	Nele zangkoor	€ 295,03
0739-00	6490299	64 - Cultuur	O.C. De Baanvrienden	€ 549,23
0739-00	6490299	64 - Cultuur	Okra Academie	€ 642,14
0739-00	6490299	64 - Cultuur	Orde van de Prince	€ 264,54
0739-00	6490299	64 - Cultuur	Orde van het Pilonijn	€ 193,68
0739-00	6490299	64 - Cultuur	Koninklijke Piet Stautkring	€ 1.343,98
0739-00	6490299	64 - Cultuur	Piet Stautkring: 2-jaarlijkse Piet Stautprijs	€ 1.000,00
0739-00	6490299	64 - Cultuur	Rietpen	€ 0,00
0739-00	6490299	64 - Cultuur	Rode Kruis	€ 944,96
0739-00	6490299	64 - Cultuur	Schaakclub 64	€ 881,31
0739-00	6490299	64 - Cultuur	St. Janskunstvrienden	€ 239,41
0739-00	6490299	64 - Cultuur	t Kranske	€ 141,77
0739-00	6490299	64 - Cultuur	Viva	€ 473,01
0739-00	6490299	64 - Cultuur	Vlaamse vrouwen Nele	€ 253,83
0739-00	6490299	64 - Cultuur	Vlaamse wijngilde	€ 553,97
0739-00	6490299	64 - Cultuur	Vriendenkring De Post	€ 185,03
0739-00	6490299	64 - Cultuur	Vriendenkring NKB	€ 347,77
0739-00	6490299	64 - Cultuur	VTB-VAB film/video	€ 1.084,22
0739-00	6490299	64 - Cultuur	Yoga Beveren	€ 324,08
<b>DOEL</b>				
0739-00	6490299	64 - Cultuur	Doel 2020	€ 649,76
0739-00	6490299	64 - Cultuur	Figurentheater Vlinders & Co	€ 673,04
<b>HAASDONK</b>				
0739-00	6490299	64 - Cultuur	Davidfonds Beveren-Zuid	€ 523,28
0739-00	6490299	64 - Cultuur	De Molenmenners	€ 191,00
0739-00	6490299	64 - Cultuur	Ex-KLJ	€ 108,94
0739-00	6490299	64 - Cultuur	FERM Haasdonk	€ 786,13
0739-00	6490299	64 - Cultuur	Gezinsbond	€ 420,07
0739-00	6490299	64 - Cultuur	Koor Pro Musica	€ 328,40
0739-00	6490299	64 - Cultuur	K.W.B.	€ 417,81
0739-00	6490299	64 - Cultuur	Landelijke gilde	€ 215,10
0739-00	6490299	64 - Cultuur	Oud leiding Crescendo	€ 210,78
0739-00	6490299	64 - Cultuur	Toneelkring Tassijns	€ 281,02
0739-00	6490299	64 - Cultuur	Tuinhier (De Volkstuinen)	€ 344,88
<b>KALLO</b>				
0739-00	6490299	64 - Cultuur	Curieus	€ 193,68
0739-00	6490299	64 - Cultuur	De meibloem S.V.	€ 328,61
0739-00	6490299	64 - Cultuur	Theater Amusement	€ 781,19
0739-00	6490299	64 - Cultuur	Zangkoor St. Paulus	€ 295,03
<b>KIELDRECHT</b>				
0739-00	6490299	64 - Cultuur	Femina	€ 569,42
0739-00	6490299	64 - Cultuur	FERM Prosperpolder	€ 377,43
0739-00	6490299	64 - Cultuur	Fotoclub 9130	€ 320,37
0739-00	6490299	64 - Cultuur	Gezinsbond	€ 328,40
0739-00	6490299	64 - Cultuur	Kouterse reuzengilde	€ 124,05
0739-00	6490299	64 - Cultuur	Landelijke gilde	€ 164,43
0739-00	6490299	64 - Cultuur	Markant	€ 846,29
0739-00	6490299	64 - Cultuur	Ruilclub kieldrechtse verzamelaars	€ 669,74

Beleidsitem	Algemene rekening	Bevoegde dienst	Omschrijving toelage	Bedrag
0739-00	6490299	64 - Cultuur	St. Gregoriuskoor	€ 684,78
0739-00	6490299	64 - Cultuur	Toneelkring Kunst Vereldelt	€ 657,18
0739-00	6490299	64 - Cultuur	Yoga Prana	€ 296,88
<b>MELSELE</b>				
0739-00	6490299	64 - Cultuur	Amedee Verbruggenkring	€ 281,64
0739-00	6490299	64 - Cultuur	Femina	€ 1.047,55
0739-00	6490299	64 - Cultuur	FERM Melsele	€ 1.046,52
0739-00	6490299	64 - Cultuur	Fotoclub Lichtkunst	€ 499,79
0739-00	6490299	64 - Cultuur	Gezinsbond THOG	€ 332,73
0739-00	6490299	64 - Cultuur	Keizum vzw	€ 549,18
0739-00	6490299	64 - Cultuur	Kookclub Liaison	€ 247,65
0739-00	6490299	64 - Cultuur	K.W.B.	€ 868,95
0739-00	6490299	64 - Cultuur	Koor Resolut	€ 447,88
0739-00	6490299	64 - Cultuur	Kunst Montmartre	€ 350,44
0739-00	6490299	64 - Cultuur	Kunstkring Meiboom	€ 247,65
0739-00	6490299	64 - Cultuur	Kunstlaboarg	€ 0,00
0739-00	6490299	64 - Cultuur	Landelijke Gilde	€ 392,88
0739-00	6490299	64 - Cultuur	Landelijke Senioren Melsele	€ 221,90
0739-00	6490299	64 - Cultuur	Lerarencafé	€ 194,09
0739-00	6490299	64 - Cultuur	Melba Toneel Melsele	€ 344,06
0739-00	6490299	64 - Cultuur	Markant	€ 581,37
0739-00	6490299	64 - Cultuur	Natuurpunt Waastand	€ 739,58
0739-00	6490299	64 - Cultuur	Orgelcomité	€ 546,14
0739-00	6490299	64 - Cultuur	Orgelcomité - extra toelage	€ 450,00
0739-00	6490299	64 - Cultuur	Pasar	€ 284,32
0739-00	6490299	64 - Cultuur	t Gaeverland	€ 269,07
0739-00	6490299	64 - Cultuur	Toneelkring Reynaert	€ 0,00
0739-00	6490299	64 - Cultuur	Troef moeten we zien	€ 230,35
0739-00	6490299	64 - Cultuur	Unizo	€ 0,00
0739-00	6490299	64 - Cultuur	Vlaams Canadese vriendenkring	€ 268,66
0739-00	6490299	64 - Cultuur	Wezijnerseensmeebuiten	€ 404,83
0739-00	6490299	64 - Cultuur	Zangkoor Melos	€ 596,20
<b>VERREBROEK</b>				
0739-00	6490299	64 - Cultuur	De Verrekopers	€ 308,94
0739-00	6490299	64 - Cultuur	Gezinsbond	€ 158,25
0739-00	6490299	64 - Cultuur	FERM Verrebroek	€ 814,36
0739-00	6490299	64 - Cultuur	K.W.B.	€ 393,09
0739-00	6490299	64 - Cultuur	Landelijke Gilde	€ 206,04
0739-00	6490299	64 - Cultuur	St. Laurentiuskoor	€ 304,09
0739-00	6490299	64 - Cultuur	Stichting Philip Verheyen	€ 133,11
<b>VRASENE</b>				
0739-00	6490299	64 - Cultuur	Dansgroep Salta	€ 273,81
0739-00	6490299	64 - Cultuur	Davidfonds Wase Polders	€ 408,12
0739-00	6490299	64 - Cultuur	Eigen haard - eigen aard	€ 134,14
0739-00	6490299	64 - Cultuur	FERM Vrasene	€ 493,82
0739-00	6490299	64 - Cultuur	Gezinsbond	€ 524,31
0739-00	6490299	64 - Cultuur	Kookclub Probabus	€ 281,64
0739-00	6490299	64 - Cultuur	Markant	€ 480,64
0739-00	6490299	64 - Cultuur	Orde Braderick	€ 167,31
0739-00	6490299	64 - Cultuur	Parochiaal zangkoor	€ 366,72
0739-00	6490299	64 - Cultuur	Wijnclub Edelrot	€ 274,43
<b>CULTUURRADEN</b>				
0739-00	6490299	64 - Cultuur	Cultuurraad overkoepelend	€ 20.218,90
0739-00	6490299	64 - Cultuur	Cultuurraad Beveren	€ 1.493,50
0739-00	6490299	64 - Cultuur	Cultuurraad Haasdonk	€ 916,70
0739-00	6490299	64 - Cultuur	Cultuurraad Kallo	€ 916,70
0739-00	6490299	64 - Cultuur	Cultuurraad Kieldrecht	€ 916,70
0739-00	6490299	64 - Cultuur	Cultuurraad Melsele	€ 916,70
0739-00	6490299	64 - Cultuur	Cultuurraad Verrebroek	€ 916,70
0739-00	6490299	64 - Cultuur	Cultuurraad Vrasene	€ 916,70
<b>MUZIEKMAATSCHAPPIJEN</b>				
0739-00	6490299	64 - Cultuur	Bigband Waesiana	€ 1.777,01
0739-00	6490299	64 - Cultuur	Drumband Schelderood	€ 1.201,47
0739-00	6490299	64 - Cultuur	Fanfare De Kunstliede Melsele	€ 6.694,28
0739-00	6490299	64 - Cultuur	Fanfare Eéndracht Vrasene	€ 3.164,14
0739-00	6490299	64 - Cultuur	Fanfare Eéndracht: extra toelage	€ 1.000,00
0739-00	6490299	64 - Cultuur	Fanfare Euterpia	€ 3.007,65
0739-00	6490299	64 - Cultuur	Fanfare Leopold- en Albertisten	€ 5.943,70
0739-00	6490299	64 - Cultuur	Fanfare Leopold- en Albertisten: extra toelage	€ 1.000,00
0739-00	6490299	64 - Cultuur	Koninklijke Harmonie St. Cecilia Kieldrecht	€ 3.729,06
0739-00	6490299	64 - Cultuur	Koninklijke Katholieke Harmonie Kunst en Vreugd	€ 9.707,24
0739-00	6490299	64 - Cultuur	Muziekmaatschappij St. Cecilia Haasdonk	€ 4.556,57
<b>SENIORENVERENIGINGEN</b>				
0739-00	6490299	23 - Sociaal Huis	Gemeentelijke Seniorenraad	€ 2.759,40
0739-00	6490299	23 - Sociaal Huis	Landelijke seniorenverenigingLSR	€ 5.430,00
0739-00	6490299	23 - Sociaal Huis	Neos Beveren	€ 1.390,00
0739-00	6490299	23 - Sociaal Huis	Neos Melsele	€ 825,00



Beleidsitem	Algemene rekening	Bevoegde dienst	Omschrijving toelage	Bedrag
0739-00	6490299	23 - Sociaal Huis	Okra Haasdonk	€ 2.625,00
0739-00	6490299	23 - Sociaal Huis	Okra Kallo	€ 845,00
0739-00	6490299	23 - Sociaal Huis	Okra Kieldrecht	€ 1.295,00
0739-00	6490299	23 - Sociaal Huis	Okra Melsele	€ 2.055,00
0739-00	6490299	23 - Sociaal Huis	Okra O.L.Vrouw	€ 1.440,00
0739-00	6490299	23 - Sociaal Huis	Okra St. Martinus	€ 1.480,00
0739-00	6490299	23 - Sociaal Huis	Okra Verrebroek	€ 1.205,00
0739-00	6490299	23 - Sociaal Huis	Okra Vrasene	€ 2.010,00
0739-00	6490299	23 - Sociaal Huis	S-plus Kallo	€ 700,00
0739-00	6490299	23 - Sociaal Huis	SSB	€ 1.050,00
				<b>€ 501.669,86</b>
<b>SPORTDIENST</b>				
0740-00	6490299	61 - Sportdienst	Burensportdienst	€ 350,00
0740-00	6490299	61 - Sportdienst	Subsidies clubs volgens subsidiereglement	€ 152.000,00
0740-00	6490299	61 - Sportdienst	Subsidies clubs aanvullend reglement	€ 85.000,00
0740-00	6490299	61 - Sportdienst	Huur sporthallen/sportterreinen diverse scholen en andere locaties	€ 50.000,00
0740-00	6490299	61 - Sportdienst	Werking gemeentelijke sportraad	€ 18.000,00
0740-00	6490299	61 - Sportdienst	Topsportfonds	€ 321.000,00
0740-00	6490299	61 - Sportdienst	Werkingsstoelage PC Actief	€ 8.000,00
0740-00	6490299	61 - Sportdienst	Werkingsstoelage schutterstoren	€ 4.000,00
0740-00	6490299	61 - Sportdienst	Toelage onderhoud privé voetbalterrein	€ 8.000,00
0740-00	6490299	61 - Sportdienst	Groot Beverse Zwemclub	€ 18.000,00
0740-00	6490299	61 - Sportdienst	Tussenkomst in facturen nutsvoorzieningen sportclubs	€ 280.000,00
0741-59	6490299	61 - Sportdienst	Sportevenementen	€ 190.000,00
0742-71	6490299	61 - Sportdienst	Overname personeel Waasland Beveren	€ 115.000,00
0742-71	6490299	61 - Sportdienst	WB onderhoudstoelage terrein A,C en D	€ 119.829,53
				<b>€ 1.369.179,53</b>
<b>ZWEMBADEN</b>				
0742-112	6490199	13 - Financiën	S&R Werkingsstoelage + rentenadeel	€ 1.990.403,00
0742-03	6492099	11 - Personeelsdienst	Tussenkomst personeelskosten (opleg loonkost S&R)	€ 12.850,00
				<b>€ 2.003.253,00</b>
<b>JEUGDDIENST</b>				
0750-00	6490299	60 - Jeugddienst	Toelagen security	€ 4.881,91
0750-00	6490220	60 - Jeugddienst	Projectsubsidiereglement	€ 6.756,98
0750-00	6490299	60 - Jeugddienst	Werkingsstoelage jeugdverenigingen	€ 53.412,16
0750-00	6490299	60 - Jeugddienst	Reglement jeugdvakanties	€ 7.925,94
0750-00	6490299	60 - Jeugddienst	Reglement tussenkomst kadervorming	€ 2.929,14
0750-00	6490299	60 - Jeugddienst	Reglement tussenkomst kampvervoer	€ 2.440,96
0750-00	6490299	60 - Jeugddienst	Jeugdraad Beveren	€ 7.467,05
0752-00	6490210	60 - Jeugddienst	Toelage nieuwbouw jeugdlokalen	€ 225.000,00
0752-01	6490210	60 - Jeugddienst	Reglement renovatie	€ 32.658,68
0752-01	6490299	60 - Jeugddienst	Jeugdhuis Djem	€ 7.906,40
0752-01	6490299	60 - Jeugddienst	Jeugdhuis Togenblik	€ 7.906,40
0752-01	6490299	60 - Jeugddienst	Jeugdhuis 't Eiland	€ 7.906,40
0752-02	6490299	60 - Jeugddienst	Speelpleinwerking Bartje Beveren	€ 15.812,82
0752-02	6490299	60 - Jeugddienst	Speelpleinwerking Bartje Kieldrecht	€ 7.906,40
0752-02	6490299	60 - Jeugddienst	Speelpleinwerking VP Melsele	€ 4.216,44
				<b>€ 395.127,68</b>
<b>EREDIENSTEN</b>				
079000	6490340	13 - Financiën	Kerkfabriek St. Martinus Beveren	€ 89.827,97
079000	6490340	13 - Financiën	Kerkfabriek St. Jan Evangelist	€ 9.197,10
079000	6490340	13 - Financiën	Kerkfabriek O.L. Vrouw Doel	€ 8.250,00
079000	6490340	13 - Financiën	Kerkfabriek St. Jacobus Haasdonk	€ 10.021,55
079000	6490340	13 - Financiën	Kerkfabriek St. Petrus en Paulus Kallo	€ 13.566,00
079000	6490340	13 - Financiën	Kerkfabriek St. Michiel Kieldrecht	€ 25.787,00
079000	6490340	13 - Financiën	Kerkfabriek H. Kruis Vrasene	€ 0,00
079000	6490340	13 - Financiën	Kerkfabriek St. Laurentius Verrebroek	€ 17.255,41
079000	6490340	13 - Financiën	Kerkfabriek St. Engelbertus Prosperpolder	€ 9.324,88
079000	6490340	13 - Financiën	Kerkfabriek O.L.V. Hemelvaart Melsele	€ 20.486,00
				<b>€ 203.715,91</b>
<b>GEMEENSCHAPSONDERWIJS</b>				
0800-00	6490099	22 - Onderwijs	Toelagen scholen gemeenschapsonderwijs (FLOB)	€ 8.830,81
				<b>€ 8.830,81</b>
<b>LAGER ONDERWIJS</b>				
0800-00	6492000	22 - Onderwijs	Toelage bezoldiging onderwijzend personeel (PWB)	€ 530.000,00
				<b>€ 530.000,00</b>
<b>VRIJ ONDERWIJS</b>				
0800-00	6490099	22 - Onderwijs	Toelagen scholen vrij onderwijs	€ 61.495,74
0800-00	6491010	22 - Onderwijs	Toezicht Vrije Scholen	€ 8.201,84
0800-00	6497000	22 - Onderwijs	Rentetoelage St. Rafaël (3/20)	€ 42.896,83
0800-00	6497000	22 - Onderwijs	Rentetoelage campus St. Maarten (6/20)	€ 25.796,13
0800-00	6497000	22 - Onderwijs	Bijkomende rentetoelage campus St. Maarten (2/20)	€ 10.500,00
				<b>€ 148.890,54</b>
<b>ANDER SECUNDAIR ONDERWIJS</b>				
0810-00	6491001	22 - Onderwijs	St. Maartenscholencampus: Europees uitwisselingsproject	€ 1.245,53
0810-00	6491001	22 - Onderwijs	K.T.A. Beveren	€ 1.245,53

Beleidsitem	Algemene rekening	Bevoegde dienst	Omschrijving toelage	Bedrag
0810-00	6491001	22 - Onderwijs	Project NAFT-SO	€ 34.460,57
0810-00	6497000	22 - Onderwijs	Rentetoelage nieuwbouw Boven- en Middenschool Sint-Maarten (2/20)	€ 10.500,00
				<b>€ 47.451,63</b>
<b>GTI</b>				
0810-41	6491001	22 - Onderwijs	Bijdrage scholengemeenschap Beveren/Bazel	€ 6.892,77
0810-41	6492000	22 - Onderwijs	Toelage bezoldiging onderwijzend personeel (PWB)	€ 6.894,18
				<b>€ 13.786,95</b>
<b>KUNSTACADEMIE</b>				
0820-53	6492000	52 - Kunstacademie	Toelage bezoldiging onderwijzend personeel (PWB)	€ 52.020,00
				<b>€ 52.020,00</b>
<b>ADMINISTRATIEVE DIENST VOOR HET ONDERWIJS</b>				
0889-01	6490299	23 - Sociaal Huis	Oudervereniging Wegwijzer (Heilig Hart)	€ 600,00
0889-01	6490299	23 - Sociaal Huis	Oudervereniging Vriendenkring GBS De Droomwolk	€ 600,00
0889-01	6490299	23 - Sociaal Huis	Oudervereniging Sint-Lodewijk	€ 600,00
0889-01	6490299	23 - Sociaal Huis	Oudervereniging Sint-Martinus, Sint-Jan en Don Bosco	€ 600,00
0889-01	6490299	23 - Sociaal Huis	Oudervereniging De Zonnepit	€ 600,00
0889-01	6490299	23 - Sociaal Huis	Oudervereniging Sancta Maria - Sint-Jozef	€ 600,00
0889-01	6490299	23 - Sociaal Huis	Oudervereniging VBS De Verrekijker	€ 600,00
0889-01	6490299	23 - Sociaal Huis	Oudervereniging De Schakelaar (GBS De Toren)	€ 600,00
0889-01	6490299	23 - Sociaal Huis	Oudervereniging De Wingerd	€ 600,00
0889-01	6490299	23 - Sociaal Huis	Oudervereniging Centrumsschool	€ 600,00
0889-01	6490299	23 - Sociaal Huis	Oudervereniging De Helpende Hand (GBS Kallo)	€ 600,00
0889-01	6490299	23 - Sociaal Huis	Oudervereniging Sint-Maarten Bovenschool	€ 600,00
0889-01	6490299	23 - Sociaal Huis	Oudervereniging Ouders voor Kleuters	€ 600,00
0889-01	6490299	23 - Sociaal Huis	Oudervereniging KA Beveren (Canticleer vzw)	€ 600,00
0889-01	6490299	23 - Sociaal Huis	Oudervereniging De Tovertuin	€ 600,00
0889-01	6490299	23 - Sociaal Huis	Oudervereniging Knots Lindenlaan	€ 600,00
0889-01	6490299	23 - Sociaal Huis	Oudervereniging GTI Beveren	€ 600,00
0889-01	6490299	23 - Sociaal Huis	Oudervereniging VBS De Kreek	€ 600,00
				<b>€ 10.800,00</b>
<b>OVERIG SOCIAAL BELEID</b>				
0909-00	6490099	23 - Sociaal Huis	CAW Waasland: project partnergeweld (€ 0,1013 per inwoner)	€ 5.079,08
0909-00	6490099	23 - Sociaal Huis	De Keerkring	€ 38.836,83
0909-00	6490099	23 - Sociaal Huis	CAR 't Vlot	€ 49.774,30
0909-00	6490299	23 - Sociaal Huis	Fietsersbond	€ 400,00
0909-00	6490299	23 - Sociaal Huis	Gezinsraad	€ 6.695,00
0909-00	6490299	23 - Sociaal Huis	Gezinsbond kinderopas Beveren	€ 2.201,87
0909-00	6490299	23 - Sociaal Huis	Samana St. Martinus Beveren	€ 506,62
0909-00	6490299	23 - Sociaal Huis	Samana O.L. Vrouw Beveren	€ 405,30
0909-00	6490299	23 - Sociaal Huis	Samana Haasdonk	€ 253,31
0909-00	6490299	23 - Sociaal Huis	Samana Kallo	€ 253,31
0909-00	6490299	23 - Sociaal Huis	Samana Kieldrecht	€ 253,31
0909-00	6490299	23 - Sociaal Huis	Samana Melsele	€ 405,30
0909-00	6490299	23 - Sociaal Huis	Samana Verrebroek	€ 253,31
0909-00	6490299	23 - Sociaal Huis	Samana Vrasene	€ 253,31
0909-00	6490299	28 - Economische Zaken	Toelage SEB (sociale economie Beveren)	€ 49.862,30
0909-00	6490099	23 - Sociaal Huis	Tarara - doorstorten federale middelen armoede	€ 3.714,23
0909-00	6492099	23 - Sociaal Huis	Tussenkomst loonkost medewerker B-asiel	€ 27.591,41
0909-00	6490099	23 - Sociaal Huis	Tussenkomst vrijetijdspas	€ 52.986,23
<b>WIJKVERENIGINGEN</b>				
0909-00	6490299	23 - Sociaal Huis	Wijkcomité Beveren-Zuid	€ 400,00
0909-00	6490299	23 - Sociaal Huis	Wijkcomité De Meersen	€ 400,00
0909-00	6490299	23 - Sociaal Huis	Wijkcomité Nieuwestraatfeestencomité	€ 200,00
0909-00	6490299	23 - Sociaal Huis	Wijkcomité Ropstraat	€ 400,00
0909-00	6490299	23 - Sociaal Huis	Wijkcomité Jozef Van Hulstraat	€ 100,00
0909-00	6490299	23 - Sociaal Huis	Wijkcomité Den Oun Beeweg	€ 400,00
0909-00	6490299	23 - Sociaal Huis	Wijkcomité Gaverlandwegel	€ 400,00
0909-00	6490299	23 - Sociaal Huis	Wijkcomité De Bees	€ 200,00
0909-00	6490299	23 - Sociaal Huis	Wijkcomité Snoeckstraat - Vossenstraat	€ 400,00
0909-00	6490299	23 - Sociaal Huis	Wijkcomité Kerkenhoek	€ 200,00
0909-00	6490299	23 - Sociaal Huis	Wijkcomité De Rijkstraaters	€ 200,00
0909-00	6490299	23 - Sociaal Huis	Wijkcomité De Stekelbeek	€ 400,00
0909-00	6490299	23 - Sociaal Huis	Wijkcomité Trosbeek	€ 200,00
0909-00	6490299	23 - Sociaal Huis	Wijkcomité Bosbeek	€ 200,00
0909-00	6490299	23 - Sociaal Huis	Wijkcomité De Vesten vzw	€ 400,00
0909-00	6490299	23 - Sociaal Huis	Wijkcomité Mirtillo (Bosbessenlaan)	€ 200,00
0909-00	6490299	23 - Sociaal Huis	Wijkcomité Jozef Balstraat	€ 200,00
0909-00	6490299	23 - Sociaal Huis	Wijkcomité De Kerkstraaters vzw	€ 200,00
0909-00	6490299	23 - Sociaal Huis	Wijkcomité Dijk - Kallo	€ 200,00
0909-00	6490299	23 - Sociaal Huis	Wijkcomité IJzerstraat	€ 200,00
0909-00	6490299	23 - Sociaal Huis	Wijkcomité Soldatendreef - Handboogstraat	€ 200,00
0909-00	6490299	23 - Sociaal Huis	Wijkcomité Brielstraat	€ 400,00
0909-00	6490299	23 - Sociaal Huis	Wijkcomité Haagmolenstraat vzw	€ 200,00
0909-00	6490299	23 - Sociaal Huis	Wijkcomité De Nuuve Wijk	€ 200,00
<b>GROS - ORGANISATIES</b>				
0909-00	6490299	23 - Sociaal Huis (GROS)	Gemeentelijke bijdrage 11.11.11 aktie	€ 23.237,41

Beleidsitem	Algemene rekening	Bevoegde dienst	Omschrijving toelage	Bedrag
0909-00	6490299	23 - Sociaal Huis (GROS)	Toelage GROS	€ 14.960,77
0909-00	6490299	23 - Sociaal Huis (GROS)	Toelage educatieve projecten niet GROS-leden	€ 815,42
0909-00	6490299	23 - Sociaal Huis (GROS)	subsidies voor 'coronaprojecten'	€ 4.904,78
0909-00	6490299	23 - Sociaal Huis	t Vlot vzw.	€ 553,00
0909-00	6490299	23 - Sociaal Huis	B-Asiel	€ 3.365,00
0909-00	6490299	23 - Sociaal Huis	B-Asiel (huisvuilzakken)	€ 6.367,25
0909-00	6490299	23 - Sociaal Huis (GROS)	Rode Kruis afdeling Beveren	€ 175,00
0909-00	6490299	23 - Sociaal Huis (GROS)	Dekenale werkgroep Broederlijk Delen	€ 627,36
0909-00	6490299	23 - Sociaal Huis (GROS)	Oxfam wereldwinkel Melsele	€ 2.409,86
0909-00	6490299	23 - Sociaal Huis (GROS)	Comité Beveren-Roemenië-Suceava	€ 1.370,00
0909-00	6490299	23 - Sociaal Huis (GROS)	Dewesoki	€ 216,60
0909-00	6490299	23 - Sociaal Huis (GROS)	Oxfam wereldwinkel Beveren	€ 5.269,34
0909-00	6490299	23 - Sociaal Huis (GROS)	De Kleine Rest	€ 3.062,50
				<b>€ 313.559,30</b>
<b>DIENSTEN EN VOORZIENINGEN VOOR PERSONEN MET EEN HANDICAP</b>				
0911-00	6490099	23 - Sociaal Huis	Zorgpremie	€ 255.000,00
0911-00	6490299	13 - Financiën	K.V.G. Haasdonk	€ 149,00
0911-00	6490299	13 - Financiën	K.V.G. Kieldrecht	€ 441,50
0911-00	6493000	23 - Sociaal Huis	De Klokke St. Niklaas	€ 1.000,00
0911-00	6493000	23 - Sociaal Huis	Het Veer St. Niklaas	€ 9.206,39
				<b>€ 265.796,89</b>
<b>SOCIALE HUISVESTING</b>				
0930-00	6490041	23 - Sociaal Huis	Huursubsidies	€ 163.200,00
0930-00	6490042	23 - Sociaal Huis	Sociaal Verhuurkantoor	€ 7.035,81
0930-00	6490399	23 - Sociaal Huis	Toelage eigenaars die verhuren via Sociaal Verhuurkantoor	€ 102.000,00
				<b>€ 272.235,81</b>
<b>OPVOEDINGSONDERSTEUNING</b>				
0944-00	6490099	23 - Sociaal Huis	Toelage Hof ter Welle Beveren	€ 24.354,72
0944-00	6490099	23 - Sociaal Huis	Centrum Basiseducatie	€ 20.278,41
0944-00	6490099	23 - Sociaal Huis	Domo vzw. Beveren	€ 1.000,00
0944-00	6490099	23 - Sociaal Huis	KIA-cheque	€ 22.500,00
0944-00	6497000	23 - Sociaal Huis	Rentetoelage Hof ter Welle nieuwbouwproject (3/20)	€ 2.000,00
0944-00	6491001	22 - Onderwijs	Schoolparticipatiefonds	€ 100.000,00
				<b>€ 170.133,13</b>
<b>KINDEROPVANG</b>				
0945-00	6490099	22 - Onderwijs	t Ballonneke: kinderdagverblijf en dienst opvanggezinnen	€ 29.877,09
0945-00	6490099	22 - Onderwijs	Toelage Ballonneke	€ 13.474,54
0945-00	6490099	22 - Onderwijs	Toelage buitenschoolse kinderopvang (2e kindkorting)	€ 29.291,48
0945-00	6490099	22 - Onderwijs	Extra toelage schooljaar + zomer (nt. Gesubs.plaatsen)	€ 58.582,97
0945-00	6490099	22 - Onderwijs	Minicrèches en onthaalouders (zelfstandigen)	€ 9.958,67
0945-00	6490099	22 - Onderwijs	Dienst voor opvanggezinnen (zelfstandigen)	€ 1.992,19
0945-00	6490099	22 - Onderwijs	Buitenschoolse opvang georganiseerd in alle scholen	€ 40.832,40
0945-00	6490099	22 - Onderwijs	Subsidie energie KEI	€ 7.316,68
0945-00	6497000	22 - Onderwijs	Rentetoelage 't Ballonneke (6/10)	€ 3.000,00
				<b>€ 194.326,02</b>
<b>OVERIGE GEZINSHULP</b>				
0949-00	6490199	23 - Sociaal Huis	Organisatie Buurtrestaurant	€ 45.900,00
0949-00	6490299	23 - Sociaal Huis	Organisatie Buurtwerk	€ 107.283,00
0949-00	6490099	23 - Sociaal Huis	t Klepeltje	€ 10.612,08
				<b>€ 163.795,08</b>
<b>WOONZORG</b>				
0953-00	6492099	23 - Sociaal Huis	toelage APZ Sint Lucia & GMVH ivm tewerkstelling woonzorgbegeleider project "aanklampende zorg"	€ 18.360,00
				<b>€ 18.360,00</b>
<b>OVERIGE VERRICHTINGEN BETREFFENDE OUDEREN</b>				
0959-00	6490099	13 - Financiën	Teruggave onroerende voorheffing	€ 140.000,00
				<b>€ 140.000,00</b>
<b>GEZONDHEIDSPROMOTIE EN ZIEKTEPREVENTIE</b>				
0985-00	6490099	23 - Sociaal Huis	Kind-en Preventie	€ 1.281,57
0985-00	6490099	23 - Sociaal Huis	Rode Kruis Beveren	€ 413,40
0985-00	6490099	23 - Sociaal Huis	Rode Kruis Beveren: extra toelage AA	€ 155,03
0985-00	6490099	23 - Sociaal Huis	Logo Waasland (€ 0,08 per inwoner)	€ 3.923,76
0985-00	6490099	23 - Sociaal Huis	Vlaamse Kruis Beveren	€ 128,16
0985-00	6490099	23 - Sociaal Huis	Drugpunt Waas - Werkingsbijdrage	€ 10.000,00
0985-00	6492099	23 - Sociaal Huis	Drugpunt Waas - Loonkost CCG	€ 52.718,12
0985-00	6492099	23 - Sociaal Huis	SWO Drugpunt - Logo Waasland	€ 26.524,87
0985-00	6490299	23 - Sociaal Huis	Vzw. Yoen	€ 216,30
0985-00	6490299	61 - Sportdienst	toelage schenking Levensloop Stichting tegen kanker	€ 10.000,00
0985-00	6490099	23 - Sociaal Huis	Zwangerschapscentrum De Kiem (€ 0,25 per inwoner)	€ 12.261,75
<b>ZELFHULPGROEPEN</b>				
0985-00	6490299	23 - Sociaal Huis	Zelfhulpgroep Boks	€ 800,00
0985-00	6490299	23 - Sociaal Huis	Zelfhulpgroep Vriendenkring De Bron	€ 800,00
0985-00	6490299	23 - Sociaal Huis	Zelfhulpgroep Tarara	€ 800,00
0985-00	6490299	23 - Sociaal Huis	Zelfhulpgroep Parkinsonliga regio Waasland	€ 800,00
0985-00	6490299	23 - Sociaal Huis	Zelfhulpgroep KVG (Groot-)Beveren	€ 800,00
0985-00	6490299	23 - Sociaal Huis	Zelfhulpgroep De Klapproos	€ 800,00

Beleidsitem	Algemene rekening	Bevoegde dienst	Omschrijving toelage	Bedrag
				<b>€ 122.422,96</b>
<b>EERSTELIJNSGEZONDHEIDSZORG</b>				
0986-00	6493000	23 - Sociaal Huis	Huisartsenwachtpost	€ 5.306,04
				<b>€ 5.306,04</b>
<b>BEGRAAFPLAATSEN</b>				
0990-00	6490099	35 - Groendienst	Toelage funerair erfgoed - onderhoud grafzerken	€ 30.600,00
				<b>€ 30.600,00</b>
<b>BUDGETTAIRE ENTITEIT: OCMW</b>				
0190-00	6490340	13 - Financiën	Toelage aan kerkfabrieken	€ 320,00
0900-00	6494000	23 - Sociaal Huis	Toegestane werkingssubsidies Sociaal Huis	€ 76.989,60
0930-00	6494000	23 - Sociaal Huis	Toegestane werkingssubsidies Sociaal Huis	€ 4.080,00
0953-69	6494100	13 - Financiën	Toegestane werkingssubsidies Zorgpunt Waasland (actie: 03.02.01)	€ 2.297.427,60
0953-69	6494101	13 - Financiën	Gesco toelage Zorgpunt Waasland (actie: 03.02.01)	€ 282.611,00
				<b>€ 2.661.428,20</b>
<b>TOTAAL GEMEENTE + OCMW</b>				<b>€ 28.435.931,97</b>



# LIJST MET OPDRACHTEN EN WERKEN, LEVERINGEN EN DIENSTEN

## LIJST OPDRACHTEN, WERKEN, LEVERINGEN EN DIENSTEN

Enveloppe	Investerings- project	Omschrijving	Budgettaire entiteit	Beleidsitem code	Algemene rekening	Totaal	2020	2021	2022	2023	2024	2025
IP-GEEN	IP-GEEN	Aanleg kunstgras FC Bosdam	Gemeente	0742-02	2220100	407,13	407,13					
NR-AC	NR-AC-001	Nieuwbouw Gravenplein: gemeente-OCMW-politie	Gemeente	0119-04	2210007	17.448.957,25	15.948.957,25	1.500.000,00				
NR-AC	NR-AC-002	Nieuwbouw Gravenplein: erelonen	Gemeente	0119-04	2210007	445.424,19	445.424,19					
NR-AC	NR-AC-003	Nieuwbouw Gravenplein: veiligheidscoördinatie	Gemeente	0119-04	2210007	15.000,00	15.000,00					
NR-AC	NR-AC-004	Nieuwbouw Gravenplein: afwerking	Gemeente	0119-04	2210007	435.000,00	435.000,00					
NR-AC	NR-AC-005	Nieuwbouw Gravenplein: ICT politie/gemeente/OCMW	Gemeente	0119-04	2410000	608.224,86	558.224,86	50.000,00				
NR-DIVERS	NR-DIV-001	CC Ter Vesten: automatiseren trekkeninstallatie schouwburg	Gemeente	0701-91	2300000	800.000,00			800.000,00			
NR-DIVERS	NR-DIV-002	Herwaardering Prosperpolder	Gemeente	0190-00	2220007	500.000,00					500.000,00	
NR-DIVERS	NR-DIV-003	Installatie cameratoezicht tramterminal Melsele	Gemeente	0480-00	2289000	100.000,00		100.000,00				
NR-DIVERS	NR-DIV-004	Installatie ANPR-camera's	Gemeente	0480-00	2289000	375.000,00	75.000,00	300.000,00				
NR-DIVERS	NR-DIV-005	Investeringsstoelage ZPW	OCMW	0953-69	6640004	1.976.563,33	476.563,33	300.000,00	300.000,00	300.000,00	300.000,00	300.000,00
NR-DIVERS	NR-DIV-006	Digitalisering van sociale dossiers	OCMW	0900-00	2411000	160.000,00		80.000,00	80.000,00			
NR-DIVERS	NR-DIV-008	Studie camerabewaking	Gemeente	0490-00	2140000	50.000,00	50.000,00					
NR-DIVERS	NR-DIV-009	Deelneming Ibogem: Omzetting dividend in kapitaal (ruling)	Gemeente	0300-00	2811000	559.236,30		559.236,30				
NR-GEBOUW	NR-GEB-001	Parochiesite Vrasene: ontwerper	Gemeente	0701-00	2210007	30.000,00		30.000,00				
NR-GEBOUW	NR-GEB-002	Fort Liefkenshoek: Herbestemming voormalige cafetaria	Gemeente	0700-99	2210007	150.000,00				150.000,00		
NR-GEBOUW	NR-GEB-003	Fort Liefkenshoek : horecatrefpunt	Gemeente	0700-99	2210007	1.785.250,03	360.250,03	1.425.000,00				
NR-GEBOUW	NR-GEB-003	Fort Liefkenshoek : horecatrefpunt	Gemeente	0700-99	2210007	32.237,55	32.237,55					
NR-GEBOUW	NR-GEB-004	Kieldrecht OC: masterplan	Gemeente	0701-01	2210007	1.442.829,84	53.260,42	321.000,00	1.068.569,42			
NR-GEBOUW	NR-GEB-005	Parochiehuus Haasdonk: nieuwbouw	Gemeente	0701-01	2210007	1.660.000,00	105.000,00	170.000,00	755.000,00	630.000,00		
NR-GEBOUW	NR-GEB-006	Kasteel Hof ter Saksen: binneninrichting	Gemeente	0680-88	2210007	3.239.217,50		1.100.000,00	1.500.000,00	639.217,50		
NR-GEBOUW	NR-GEB-007	CC Ter Vesten : vernieuwing binneninrichting	Gemeente	0701-91	2210100	82.675,31			82.675,31			
NR-GEBOUW	NR-GEB-008	Fort Liefkenshoek: restauratie kruithagazijn	Gemeente	0700-99	2210100	150.000,00				150.000,00		
NR-GEBOUW	NR-GEB-009	Oranjerie Hof ter Saksen: Renovatie	Gemeente	0680-88	2210100	235.000,00		35.000,00	200.000,00			
NR-GEBOUW	NR-GEB-010	Speelgebouw Floralaan: Renovatie	Gemeente	0752-02	2210100	30.000,00				30.000,00		
NR-GEBOUW	NR-GEB-011	School Kallo : uitbreiding kleuterschool (incl. ontwerper)	Gemeente	0800-74	2210007	778.850,12	528.850,12	250.000,00				
NR-GEBOUW	NR-GEB-012	School Melsele: uitbreiding	Gemeente	0800-71	2210007	6.393.891,31	150.000,00	1.743.891,31	3.000.000,00	1.500.000,00		
NR-GEBOUW	NR-GEB-013	GTI: nieuwbouw (incl. erelonen)	Gemeente	0810-49	2210007	17.168.332,35	538.332,35	4.460.000,00	4.460.000,00	2.250.000,00	1.000.000,00	
NR-GEBOUW	NR-GEB-014	School Kieldrecht: nieuwbouw	Gemeente	0800-77	2210007	595.866,13		95.866,13				500.000,00
NR-GEBOUW	NR-GEB-015	Sporthal Beveren: herstellen dak	Gemeente	0742-01	2210100	439.300,00			439.300,00			
NR-GEBOUW	NR-GEB-017	FC Bosdam: bouw kleedkamers	Gemeente	0742-02	2210007	150.000,00				50.000,00	50.000,00	50.000,00
NR-GEBOUW	NR-GEB-018	Polyvalente sporthal: bouw	Gemeente	0742-01	2210007	350.000,00		50.000,00	300.000,00			
NR-GEBOUW	NR-GEB-019	Sportpark Beveren: masterplan (oud zwembad)	Gemeente	0742-01	2210007	1.545.523,50	65.523,50	480.000,00	1.000.000,00			
NR-GEBOUW	NR-GEB-020	Zwembad Kieldrecht: renovatie	Gemeente	0742-03	2210100	450.000,00			50.000,00	400.000,00		
NR-GEBOUW	NR-GEB-021	Voetbal Zakdam: herstellingswerken	Gemeente	0742-02	2210100	135.000,00						
NR-GEBOUW	NR-GEB-022	Voetbal Glazenleeuw: bouw zone	Gemeente	0742-02	2220007	782.863,72	112.863,72	120.000,00	500.000,00			50.000,00
NR-GEBOUW	NR-GEB-023	Sportzone Oud-Arenberg: bouw zone	Gemeente	0742-02	2220007	3.152.501,13	7.501,13	600.000,00	2.045.000,00	500.000,00		
NR-GEBOUW	NR-GEB-025	Werken i.f.v. asbestverwijdering	Gemeente	0119-06	2210100	750.000,00		150.000,00	150.000,00	150.000,00	150.000,00	150.000,00
NR-GEBOUW	NR-GEB-026	Centrumschool: renovatie kleuterafdeling	Gemeente	0800-72	2210100	150.000,00	50.000,00	100.000,00				
NR-GEBOUW	NR-GEB-027	Nieuwbouwproject WZC Sint-Elisabeth	OCMW	0953-00	2211007	5.509.531,30	2.509.531,30	3.000.000,00				
NR-GEBOUW	NR-GEB-028	Nieuwbouwproject WZC De Linde	OCMW	0953-00	2211007	5.002.188,76	2.402.188,76	2.600.000,00				
NR-GEBOUW	NR-GEB-029	Nieuwbouwproject Lokaal dienstencentrum Sabot	OCMW	0953-00	2210007	1.034.445,18	14.445,18	600.000,00	420.000,00			
NR-GEBOUW	NR-GEB-030	Nieuwbouwproject Assistentiewoningen Sabot	OCMW	0953-00	2210007	6.400.286,06	16.286,06	1.684.000,00	2.700.000,00	2.000.000,00		
NR-GEBOUW	NR-GEB-031	Nieuwbouwproject Windekind	OCMW	0945-70	2211007	3.850.000,00		50.000,00	1.500.000,00	2.300.000,00		
NR-GEBOUW	NR-GEB-032	Afbraak Oude Notelaar, incl. omgevingsaanleg	OCMW	0050-00	2210000	640.000,00				320.000,00	320.000,00	

## LIJST OPDRACHTEN, WERKEN, LEVERINGEN EN DIENSTEN

Enveloppe	Investerings- project	Omschrijving	Budgettaire entiteit	Beleidsitem code	Algemene rekening	Totaal	2020	2021	2022	2023	2024	2025
NR-GEBOUW	NR-GEB-033	herinrichting lokalen BVL en het realiseren van een vergaderzaal	OCMW	0953-00	2211007	225.000,00	25.000,00	200.000,00				
NR-GEBOUW	NR-GEB-034	Nieuwbouwproject WZC Briels	OCMW	0953-00	2211007	98.700,89	98.700,89					
NR-GEBOUW	NR-GEB-035	Herstelling dak De Beuken	OCMW	0953-00	2210007	230.000,00	25.000,00	205.000,00				
NR-GEBOUW	NR-GEB-036	Oprichting sociaal restaurant	OCMW	0953-00	2289000	467.000,00	20.000,00	447.000,00				
NR-GEBOUW	NR-GEB-037	Tribune Waasland Beveren: brandveiligheid compartimenteren	Gemeente	0742-112	2210100	201.815,98	201.815,98					
NR-GEBOUW	NR-GEB-038	Voetbal Haasdonk: Aanleg terrein	Gemeente	0742-02	2220000	1.880,18	1.880,18					
NR-GEBOUW	NR-GEB-039	Voetbal Beveren: installeren noodstromaggregaat	Gemeente	0742-02	2220100	471.492,25	12.492,25	459.000,00				
NR-GEBOUW	NR-GEB-040	Lindelaanschool: uitbreiding schoolgebouwen	Gemeente	0800-73	2210007	126.570,19	126.570,19					
R-GEBOUW	NR-GEB-041	Atletiek: Saneren kleedkamers en kleedkamers	Gemeente	0742-01	2210100	200.094,77	200.094,77					
NR-GEBOUW	NR-GEB-042	Sporthal Melsele: Plafond + verlichting kleedkamer + andere renovatiewerken	Gemeente	0742-01	2210100	37.000,00			37.000,00			
NR-GEBOUW	NR-GEB-043	Kunstacademie: inrichting klassen linkerhoektoren Waasland-Beveren	Gemeente	0820-00	2210100	57.050,66	57.050,66					
NR-GEBOUW	NR-GEB-044	Inrichting Texam site o.a. voorpost Brandweer	Gemeente	0410-00	2210100	1.009,70	1.009,70					
NR-GEBOUW	NR-GEB-045	Minimale comfourtwohnungen Bijlstraat	OCMW	0930-00	2210007	2.250.000,00		300.000,00	1.400.000,00	550.000,00		
NR-GEBOUW	NR-GEB-046	Afbraak tribune Waasland-Beveren	Gemeente	0742-112	2210007	120.000,00	20.000,00	100.000,00				
NR-GEBOUW	NR-GEB-047	Molen Doel: Restauratie	Gemeente	0720-00	2210100	1.000.000,00			1.000.000,00			
NR-GEBOUW	NR-GEB-048	Bib Vrasene: Inrichting	Gemeente	0703-01	2210100	35.000,00		35.000,00				
NR-GEBOUW	NR-GEB-049	Bib Pl: Zelfuitleensysteem	Gemeente	0703-00	2301000	33.000,00		33.000,00				
NR-KERK	NR-KER-001	Kerk Vrasene: herstellen beelden incl. ontwerper	Gemeente	0790-00	6640003	15.730,00	15.730,00					
NR-KERK	NR-KER-002	Kerk Vrasene: vervangen verlichting + LED	Gemeente	0790-00	6640003	18.150,00		18.150,00				
NR-KERK	NR-KER-003	Kerk Vrasene: gevelbehandeling noord- en oostkant	Gemeente	0790-00	6640003	18.150,00		18.150,00				
NR-KERK	NR-KER-004	Kerk Vrasene: sanitair	Gemeente	0790-00	6640003	15.730,00			15.730,00			
NR-KERK	NR-KER-005	Kerk Vrasene: herinrichting sacristie & kleedruimte	Gemeente	0790-00	6640003	12.100,00			12.100,00			
NR-KERK	NR-KER-007	Kerk Doel: herstellen houten buitenschrijnwerk en buitenschilderwerken	Gemeente	0790-00	6640003	26.000,00		26.000,00				
NR-KERK	NR-KER-008	Kerk Doel: renovatie buitenkant kerk	Gemeente	0790-00	6640003	9.000,00				9.000,00		
NR-KERK	NR-KER-009	Kerk Melsele: herstel dak en dakkapellen	Gemeente	0790-00	6640003	60.500,00	60.500,00					
NR-KERK	NR-KER-010	Kerk Melsele: duivenwering kerk en galmgaten	Gemeente	0790-00	6640003	30.000,00		30.000,00				
NR-KERK	NR-KER-011	Kerk Melsele: verstevigen zolder + loopbruggen	Gemeente	0790-00	6640003	30.250,00			30.250,00			
NR-KERK	NR-KER-012	Kerk Prosperpolder: vernieuwen centrale verwarming	Gemeente	0790-00	6640003	38.000,00	38.000,00					
NR-KERK	NR-KER-013	Kerk Haasdonk: herstellen 5 glasramen	Gemeente	0790-00	6640003	30.250,00	30.250,00					
NR-KERK	NR-KER-014	Kerk Haasdonk: automatisering verwarming	Gemeente	0790-00	6640003	19.360,00		19.360,00				
NR-KERK	NR-KER-015	Kerk Haasdonk: stoomreinen buitenmuren	Gemeente	0790-00	6640003	30.250,00			30.250,00			
NR-KERK	NR-KER-016	Kerk Haasdonk: buitenschilderwerken	Gemeente	0790-00	6640003	36.300,00				36.300,00		
NR-KERK	NR-KER-017	Kerk Haasdonk: vernieuwen klokkenwerk	Gemeente	0790-00	6640003	12.100,00					12.100,00	
NR-KERK	NR-KER-018	Kerk Sint Jan Evangelist: behandelen gevels	Gemeente	0790-00	6640003	14.000,00	14.000,00					
NR-KERK	NR-KER-019	Kerk Sint Jan Evangelist: aanleg kiezelpad rond kerk	Gemeente	0790-00	6640003	5.500,00	5.500,00					
NR-KERK	NR-KER-020	Kerk Sint Jan Evangelist: schilderen ramen binnenzijde	Gemeente	0790-00	6640003	14.000,00		14.000,00				
NR-KERK	NR-KER-021	Kerk Sint Jan Evangelist: behandelen houtwerk orgel	Gemeente	0790-00	6640003	10.000,00			10.000,00			
NR-KERK	NR-KER-022	Kerk Sint Jan Evangelist: vervangen stoelen catechesezaal	Gemeente	0790-00	6640003	6.000,00			6.000,00			
NR-KERK	NR-KER-023	Kerk Sint Jan Evangelist: reinigen en heraanleg opritten kerk	Gemeente	0790-00	6640003	21.000,00				21.000,00		
NR-KERK	NR-KER-024	Kerk Kallo: nazicht dakbedekking kerk	Gemeente	0790-00	6640003	70.206,64	55.206,64					15.000,00
NR-KERK	NR-KER-025	Kerk Verrebroek: genormeerde ladderhaken	Gemeente	0790-00	6640003	30.000,00	30.000,00					
NR-KERK	NR-KER-026	Kerk Verrebroek: behandelen buitenmuren en pilaren tegen opstijgend vocht	Gemeente	0790-00	6640003	40.000,00		40.000,00				

## LIJST OPDRACHTEN, WERKEN, LEVERINGEN EN DIENSTEN

Enveloppe	Investerings- project	Omschrijving	Budgettaire entiteit	Beleidsitem code	Algemene rekening	Totaal	2020	2021	2022	2023	2024	2025
NR-KERK	NR-KER-027	Kerk Verrebroek: schilderwerken buitenkant	Gemeente	0790-00	6640003	18.000,00			18.000,00			
NR-KERK	NR-KER-028	Kerk Verrebroek: bepleisteringswerken kerk	Gemeente	0790-00	6640003	20.000,00				20.000,00		
NR-KERK	NR-KER-029	Kerk Verrebroek: binnenschilderen kerk & boenen lambrisering	Gemeente	0790-00	6640003	75.000,00					75.000,00	
NR-KERK	NR-KER-030	Kerk Verrebroek: restauratie beeldengroep & altaren	Gemeente	0790-00	6640003	30.000,00						30.000,00
NR-KERK	NR-KER-031	Kerk Sint Martinus: bestrijding klopkever	Gemeente	0790-00	6640003	18.150,00	18.150,00					
NR-KERK	NR-KER-032	Kerk Sint Martinus: opmaak beheersplan	Gemeente	0790-00	6640003	21.175,00	21.175,00					
NR-KERK	NR-KER-033	Kerk Sint Martinus: buitenschilderwerken	Gemeente	0790-00	6640003	24.200,00			24.200,00			
NR-KERK	NR-KER-034	Kerk Sint Martinus: ontwerper restauratie binneninrichting	Gemeente	0790-00	6640003	6.100,00				6.100,00		
NR-KERK	NR-KER-035	Kerk Sint Martinus: conservatie obiits en ander werk	Gemeente	0790-00	6640003	36.300,00					36.300,00	
NR-KERK	NR-KER-036	Kerk Kieldrecht: vervangen hoofdverlichting LED	Gemeente	0790-00	6640003	15.000,00	15.000,00					
NR-KERK	NR-KER-037	Kerk Kieldrecht: herstellen en boenen lambrisering en biechtstoelen	Gemeente	0790-00	6640003	21.500,00		21.500,00				
NR-KERK	NR-KER-038	Kerk Kieldrecht: herstellen voegwerk voorgevel & zijgevels	Gemeente	0790-00	6640003	24.500,00			24.500,00			
NR-KERK	NR-KER-039	Kerk Kallo: vervangen geluidsinstallatie	Gemeente	0790-00	6640003	20.000,00				20.000,00		
NR-KERK	NR-KER-040	Kerk OLV Bijstand: Dakwerken	Gemeente	0790-00	6640003	5.745,40	5.745,40					
NR-KERK	NR-KER-043	Kerk Verrebroek: Onderhoudswerken torenkruis	Gemeente	0790-00	6640003	14.000,00	14.000,00					
NR-KERK	NR-KER-045	Kerk Vrasene: Monumentenwacht	Gemeente	0790-00	2700000	48.400,00		12.100,00		12.100,00	12.100,00	12.100,00
NR-PATRI	NR-PAT-001	Bufferbekken Spoorweglaan: aankoop grond	Gemeente	0319-00	2200000	50.000,00		50.000,00				
NR-PATRI	NR-PAT-002	Verkaveling Gaverlandstraat: aankoop bouwgronden	Gemeente	0620-00	2200000	264.500,00	264.500,00					
NR-PATRI	NR-PAT-003	Ropstraat Haasdonk: onteigeningen	Gemeente	0200-00	2202000	986.795,71	486.795,71	500.000,00				
NR-PATRI	NR-PAT-004	Rameyenhof: onteigeningen (i.f.v. Ciamberlanidreef)	Gemeente	0200-00	2202000	16.513,08	16.513,08					
NR-PATRI	NR-PAT-005	Fietspad Farnèselaan-Lt Van Eepoel: aankoop gronden	Gemeente	0200-00	2202000	100.000,00			100.000,00			
NR-PATRI	NR-PAT-006	Opslagterrein TDW: aankoop grond	Gemeente	0200-00	2200000	850.000,00			850.000,00			
NR-PATRI	NR-PAT-046	Aankoop gronden overwegen Melsele (Infrabel)	Gemeente	0200-00	2200000	110.000,00	110.000,00					
NR-PATRI	NR-PAT-049	Fietsbrug Kallo + F425: Aankoop gronden	Gemeente	0200-00	2202000	265.000,00	265.000,00					
NR-PATRI	NR-PAT-053	Aankoop gronden Molenstraat Kieldrecht	Gemeente	0050-00	2600000	100.000,00	100.000,00					
NR-PATRI	NR-PAT-055	Aankoop grond Zakdam	Gemeente	0742-02	2200000	95.500,00	95.500,00					
NR-PATRI	NR-PAT-058	Aankoop perceel KMO-zone Doornpark	Gemeente	0200-00	2600000	206.203,13	206.203,13					
NR-PATRI	NR-PAT-059	Aankoop gronden i.k.v. woonuitbreidingsgebied	Gemeente	0620-00	2200000	1.000.000,00				500.000,00	500.000,00	
NR-PATRI	NR-PAT-060	Aankoop gronden i.f.v. bosaanleg	Gemeente	0680-00	2200000	1.000.000,00		200.000,00	200.000,00	200.000,00	200.000,00	200.000,00
NR-TERREIN	NR-TER-001	Fort Liefkenshoek: aanleg parking	Gemeente	0700-99	2220000	265.705,60	35.705,60	230.000,00				
NR-TERREIN	NR-TER-003	Hockey: aanleg terrein	Gemeente	0742-02	2220000	850.000,00	50.000,00	50.000,00	750.000,00			
NR-TERREIN	NR-TER-004	Woonwagenterrein: Inrichting site	Gemeente	0622-00	2220007	86.031,92	86.031,92					
NR-TERREIN	NR-TER-004	Woonwagenterrein: Inrichting site	Gemeente	0622-00	2220007	963.968,08	963.968,08					
NR-TERREIN	NR-TER-005	Skatepark: Beveren	Gemeente	0742-02	2220000	125.000,00				125.000,00		
NR-TERREIN	NR-TER-006	Hof ter Saksen: Overversteving en slijbverwijdering	Gemeente	0680-88	2260000	186.000,00		186.000,00				
NR-TERREIN	NR-TER-007	Kunstgrasvelden: Heraanleg	Gemeente	0742-02	2220100	200.000,00			200.000,00			
NR-TERREIN	NR-TER-008	Kunstgrasvelden: Aanleg	Gemeente	0742-02	2220000	500.000,00		500.000,00				
NR-TERREIN	NR-TER-010	Inrichting staanplaats mobilhomes	Gemeente	0220-00	2220000	100.000,00			100.000,00			
NR-TERREIN	NR-TER-011	Cortewalle: Vervanging oeverbeschoeiing	Gemeente	0680-00	2260000	100.000,00	100.000,00					
NR-TERREIN	NR-TER-012	Park Kallo: Heraanleg	Gemeente	0680-00	2220000	50.000,00		50.000,00				
NR-TERREIN	NR-TER-013	Grote Markt Beveren: Zit- en groenelementen	Gemeente	0680-00	2220000	65.000,00		65.000,00				
NR-TERREIN	NR-TER-014	Investeringsstoelage: Aanleg oefenterrein LRV Lowegruiters	Gemeente	0530-00	6640001	59.000,00		59.000,00				
NR-TOELAGE	NR-TOE-017	Investeringsstoelage: Verlichting stadion Waasland Beveren	Gemeente	0742-112	6640000	152.712,28	152.712,28					



## LIJST OPDRACHTEN, WERKEN, LEVERINGEN EN DIENSTEN

Enveloppe	Investerings- project	Omschrijving	Budgettaire entiteit	Beleidsitem code	Algemene rekening	Totaal	2020	2021	2022	2023	2024	2025
NR-TOELAGE	NR-TOE-024	Investeringsstoelage: Renovatie Maalderij Prosperhoeve	Gemeente	0520-00	6640001	33.333,00	33.333,00					
NR-WEGEN	NR-WEG-001	Aanstellen ontwerpers projecten	Gemeente	0200-00	2140000	506.230,08	6.230,08	100.000,00	100.000,00	100.000,00	100.000,00	100.000,00
NR-WEGEN	NR-WEG-001	Aanstellen ontwerpers projecten	Gemeente	0200-00	2140000	8.769,92	8.769,92					
NR-WEGEN	NR-WEG-002	Hazaarddam: aanleg wegenis project Sabot	Gemeente	0200-00	2210007	200.000,00				200.000,00		
NR-WEGEN	NR-WEG-003	Insteekweg Zandstraat	Gemeente	0200-00	2240000	125.456,50	14.520,00	110.936,50				
NR-WEGEN	NR-WEG-004	Achterontsluitingen	Gemeente	0200-00	2240000	1.024.884,03	1.024.884,03					
NR-WEGEN	NR-WEG-005	Gravenplein Beveren: heraanleg (incl. erelonen)	Gemeente	0200-00	2240000	45.000,00		45.000,00				
NR-WEGEN	NR-WEG-006	Voetpaden, drukriol., overlaging, proj. Polder LvW	Gemeente	0200-00	2240000	1.250.000,00			200.000,00	350.000,00	350.000,00	350.000,00
NR-WEGEN	NR-WEG-007	N70 (doortocht Melsele): infrastructuurwerken gemeenteaandeel	Gemeente	0200-00	2240007	5.973.406,28	331.557,25	2.641.849,03	2.500.000,00	500.000,00		
NR-WEGEN	NR-WEG-007	N70 (doortocht Melsele): infrastructuurwerken gemeenteaandeel	Gemeente	0200-00	2240007	327.331,59	327.331,59					
NR-WEGEN	NR-WEG-008	Oude baan: Heraanleg	Gemeente	0200-00	2240007	1.700.000,00		50.000,00		1.650.000,00		
NR-WEGEN	NR-WEG-009	Fortstraat: Heraanleg	Gemeente	0200-00	2240007	200.000,00		20.000,00	180.000,00			
NR-WEGEN	NR-WEG-010	Tragel, Molenstraat, Merodestraat: infrastructuurwerken	Gemeente	0200-00	2240007	3.957.116,15	757.116,15	50.000,00	150.000,00	2.000.000,00	1.000.000,00	
NR-WEGEN	NR-WEG-010	Tragel, Molenstraat, Merodestraat: infrastructuurwerken	Gemeente	0200-00	2240100	806.856,04	806.856,04					
NR-WEGEN	NR-WEG-011	Melselestraat-Heirbaan : infrastructuurwerken	Gemeente	0200-00	2240007	2.126.413,91	282.663,91	543.750,00	1.300.000,00			
NR-WEGEN	NR-WEG-012	Ropstraat : wegen-en rioleringswerken	Gemeente	0200-00	2240007	1.548.186,64					548.186,64	1.000.000,00
NR-WEGEN	NR-WEG-013	Ciamberlanidreef, IJzerhand, Donkvijverstr., Glazenleeuwstr.: heraanleg	Gemeente	0200-00	2240007	3.325.782,94	2.825.782,94	500.000,00				
NR-WEGEN	NR-WEG-014	Snoeckstraat : wegen-en rioleringswerken + fietspaden	Gemeente	0200-00	2202000	205.000,00	205.000,00					
NR-WEGEN	NR-WEG-014	Snoeckstraat : wegen-en rioleringswerken + fietspaden	Gemeente	0200-00	2240007	1.800.000,00	1.800.000,00					
NR-WEGEN	NR-WEG-015	Fabriekstraat: Heraanleg	Gemeente	0200-00	2240007	1.913.132,76	1.913.132,76					
NR-WEGEN	NR-WEG-016	Spoorweglaan: Heraanleg	Gemeente	0200-00	2240100	709.500,00	62.500,00	10.000,00	40.000,00			597.000,00
NR-WEGEN	NR-WEG-017	Lt. Van Eepoelstraat	Gemeente	0200-00	2240007	123.000,00				23.000,00		100.000,00
NR-WEGEN	NR-WEG-018	Kleine Kouterstraat: riool-en wegenwerken (incl. erelonen)	Gemeente	0200-00	2240007	52.200,00					52.200,00	
NR-WEGEN	NR-WEG-019	Ter Gaeverlaan	Gemeente	0200-00	2240100	300.000,00		30.000,00				270.000,00
NR-WEGEN	NR-WEG-020	Werken i.f.v. waterproblematiek	Gemeente	0319-00	2240007	1.200.000,00	20.000,00	380.000,00	200.000,00	200.000,00	200.000,00	200.000,00
NR-WEGEN	NR-WEG-021	N450-deel E34 tot kapelwegel: infrastructuurwerken	Gemeente	0200-00	2240007	3.558.473,84	2.558.473,84	1.000.000,00				
NR-WEGEN	NR-WEG-021	N450-deel E34 tot kapelwegel: infrastructuurwerken	Gemeente	0200-00	2240100	3.343,56	3.343,56					
NR-WEGEN	NR-WEG-022	Fietspad Prosperpolder: aanleg	Gemeente	0200-00	2240007	420.000,00	20.000,00		400.000,00			
NR-WEGEN	NR-WEG-023	Elzestraat-Zillebeek: heraanleg uitkom	Gemeente	0200-00	2220000	13.081,65	1.579,05	11.502,60				
NR-WEGEN	NR-WEG-024	Renovatie voetpaden en woonwijken	Gemeente	0200-00	2240100	625.000,00	-	125.000,00	125.000,00	125.000,00	125.000,00	125.000,00
NR-WEGEN	NR-WEG-024	Renovatie voetpaden en woonwijken	Gemeente	0200-00	2241100	478.126,47	478.126,47					
NR-WEGEN	NR-WEG-025	A. Farneselaan + fietspad Pareinpark: infrastructuurwerken	Gemeente	0200-00	2240107	459.614,03	459.614,03					
NR-WEGEN	NR-WEG-025	A. Farneselaan + fietspad Pareinpark: infrastructuurwerken	Gemeente	0620-00	2200000	145.591,24	145.591,24					
NR-WEGEN	NR-WEG-026	Aanleg drukriolering F3: infrastructuurwerken	Gemeente	0310-00	2270007	1.346.764,83		250.000,00	1.096.764,83			
NR-WEGEN	NR-WEG-027	Openbare LED-verlichting	Gemeente	0200-00	2281100	28.056,46	28.056,46					
NR-WEGEN	NR-WEG-027	Openbare LED-verlichting	Gemeente	0670-00	2281100	964.036,96	214.036,96	150.000,00	150.000,00	150.000,00	150.000,00	150.000,00
NR-WEGEN	NR-WEG-028	Flankerende duurzame maatregelen n.a.v. project Oosterweelverbinding	Gemeente	0200-00	2240007	918.778,00	538.778,00	380.000,00				
NR-WEGEN	NR-WEG-029	Pilootproject Wonen Grote Heide	Gemeente	0620-00	2220007	48.315,30	48.315,30					

## LIJST OPDRACHTEN, WERKEN, LEVERINGEN EN DIENSTEN

Enveloppe	Investerings- project	Omschrijving	Budgettaire entiteit	Beleidsitem code	Algemene rekening	Totaal	2020	2021	2022	2023	2024	2025
NR-WEGEN	NR-WEG-030	Dorpsdam Vrasene: infrastructuurwerken	Gemeente	0200-00	2220007	9.508,91	9.508,91					
NR-WEGEN	NR-WEG-031	Leurshoek: infrastructuurwerken	Gemeente	0620-00	2220007	915.415,60	40.415,60	75.000,00	800.000,00			
NR-WEGEN	NR-WEG-032	Verkaveling Snoeckstraat Melsele: infrastructuurwerken	Gemeente	0620-00	2240007	51.365,56		51.365,56				
NR-WEGEN	NR-WEG-033	Congoken: infrastructuurwerken	Gemeente	0620-00	2240007	41.481,98	41.481,98					
NR-WEGEN	NR-WEG-033	Congoken: infrastructuurwerken	Gemeente	0620-00	2240007	23.470,19	23.470,19					
NR-WEGEN	NR-WEG-034	Haegemolen: infrastructuurwerken	Gemeente	0200-00	2240100	64.765,27	64.765,27					
NR-WEGEN	NR-WEG-035	Heraanleg Klapperstraat, Bijlstraat	Gemeente	0200-00	2240100	326.948,21	51.948,21	275.000,00				
NR-WEGEN	NR-WEG-036	Provinciale Baan Vrasene: Heraanleg	Gemeente	0200-00	2240100	47.250,00	2.250,00	45.000,00				
NR-WEGEN	NR-WEG-037	Aanleg infrastructuur Doornpark	Gemeente	0200-00	2200000	82.000,00		82.000,00				
NR-WEGEN	NR-WEG-038	Heraanleg wegenis Gaverlandwijk	Gemeente	0200-00	2240100	399.816,56	399.816,56					
NR-WEGEN	NR-WEG-040	Heraanleg Burggravenstraat	Gemeente	0200-00	2240007	5.289,40	5.289,40					
NR-WEGEN	NR-WEG-041	Aanleg infrastructuur Steenland Kallo	Gemeente	0200-00	2240007	68.649,70	68.649,70					
NR-WEGEN	NR-WEG-042	Aanleg infrastructuur Kastanjelaan	Gemeente	0200-00	2240007	14.379,25	14.379,25					
NR-WEGEN	NR-WEG-043	Aanleg voetpaden Perzikenlaan-Pauwstraat	Gemeente	0200-00	2240000	220.493,76	220.493,76					
NR-WEGEN	NR-WEG-044	Fietspad langs spoor fase 3B	Gemeente	0200-00	2240000	390.667,81	390.667,81					
NR-WEGEN	NR-WEG-044	Fietspad langs spoor fase 3B	Gemeente	0200-00	2281000	110.000,00	110.000,00					
NR-WEGEN	NR-WEG-045	LaMa-project: Opstart en infrastructurele ingrepen	Gemeente	0200-00	2240100	3.529,03	3.529,03					
NR-WEGEN	NR-WEG-046	Fietspad Kruibeksteenweg (i.s.m. Kruike)	Gemeente	0200-00	2240100	191.030,00	191.030,00					
NR-WEGEN	NR-WEG-047	Trage verbinding en verlichting Sint-Martinusschool	Gemeente	0200-00	2220000	22.472,58		22.472,58				
NR-WEGEN	NR-WEG-048	Waterlopen: Aankoop bandenkraan waterlopen	Gemeente	0200-00	2430200	155.000,00		155.000,00				
NR-WEGEN	NR-WEG-049	Melsele-Zuid: Infrastructuurwerken	Gemeente	0200-00	2240007	500.000,00			500.000,00			
NR-WEGEN	NR-WEG-050	Waterloop Haagstraat 8015: Infrastructuurwerken	Gemeente	0200-00	2260007	150.000,00		150.000,00				
NR-WEGEN	NR-WEG-051	Warande: Bestrating vernieuwen	Gemeente	0200-00	2240100	500.000,00			500.000,00			
R-DIVERS	R-01-001	Aankoop voertuigen	Gemeente	0119-00	2430100	70.000,00	70.000,00					
R-DIVERS	R-01-002	Aankoop divers kantoor materiaal (machines)	Gemeente	0110-00	2420000	15.000,00	2.500,00	2.500,00	2.500,00	2.500,00	2.500,00	2.500,00
R-VT	R-02-001	Aankoop schaatsen en toebehoren	Gemeente	0711-58	2301000	33.000,00	5.500,00	5.500,00	5.500,00	5.500,00	5.500,00	5.500,00
R-ICT	R-04-001	ICT: Extra ESX-servers	Gemeente	0119-02	2410000	10.000,00				5.000,00		5.000,00
R-ICT	R-04-002	ICT: Extra storage	Gemeente	0119-02	2410000	20.000,00			5.000,00	5.000,00	5.000,00	5.000,00
R-ICT	R-04-003	ICT: Hardware	Gemeente	0119-02	2410000	550.163,37	360.163,37	100.000,00	20.000,00	25.000,00	20.000,00	25.000,00
R-ICT	R-04-004	Grafische dienst: Aankoop machines en uitrusting	Gemeente	0119-07	2301000	2.250,00			2.250,00			
R-ICT	R-04-005	AC: Telefoniedossier	Gemeente	0119-04	2410000	140.000,00	10.000,00	130.000,00				
R-ICT	R-04-006	ICT: Aankoop smartphones	Gemeente	0119-02	2420000	95.000,00	30.000,00	25.000,00	10.000,00	10.000,00	10.000,00	10.000,00
R-ICT	R-04-007	Bib: Aankoop boekenschuif	Gemeente	0703-120	2301000	3.750,00			3.750,00			
R-ICT	R-04-008	Jeugd: Aankopen ICT-materiaal	Gemeente	0751-00	2410000	1.000,00			500,00			500,00
R-ICT	R-04-009	ICT: Switches	Gemeente	0119-02	2410000	60.000,00		30.000,00	10.000,00	5.000,00	10.000,00	5.000,00
R-ICT	R-04-010	Bib: Randapparatuur ICT	Gemeente	0703-120	2410000	500,00		100,00	100,00	100,00	100,00	100,00
R-ICT	R-04-011	ICT: Hardware telefonie	Gemeente	0119-02	2420000	15.000,00		15.000,00				
R-ICT	R-04-012	Wifi: Installatie in administratieve gebouwen	Gemeente	0119-00	2410000	62.500,00	2.500,00	10.000,00	12.500,00	12.500,00	12.500,00	12.500,00
R-ICT	R-04-013	GIS-stations GIS-stations	Gemeente	0119-07	2410000	25.000,00			12.500,00			12.500,00
R-ICT	R-04-015	Bib: RFID-antennes	Gemeente	0703-120	2410000	1.200,00		1.200,00				
R-ICT	R-04-016	Bib: Tablets	Gemeente	0703-120	2410000	1.000,00					1.000,00	
R-ICT	R-04-017	Bib: ICT-materiaal	Gemeente	0703-120	2410000	1.000,00					1.000,00	
R-ICT	R-04-018	Bib Kieldrecht: Betaalautomaat	Gemeente	0703-01	2410000	4.500,00		4.500,00				
R-ICT	R-04-019	Bib: Touchscreens en zoekstations	Gemeente	0703-120	2410000	4.000,00			4.000,00			
R-ICT	R-04-024	Fort Liefkenshoek: Belevingstechnieken ICT	Gemeente	0700-99	2410000	15.000,00		10.000,00				5.000,00
R-ICT	R-04-025	ICT: Uitrol UIT-pas	Gemeente	0520-00	2410000	45.000,00	5.000,00	15.000,00	10.000,00	5.000,00	5.000,00	5.000,00
R-ICT	R-04-030	AC: inrichting datacenter	Gemeente	0119-02	2410000	4.000,00		4.000,00				
R-ICT	R-04-031	BZ: invoeren biometrie	Gemeente	0119-02	2411000	55.000,00	55.000,00					
R-OMGEV	R-05-001	Prosperpolder: Gemeentelijk RUP	Gemeente	0610-00	2140000	6.063,03	6.063,03					

## LIJST OPDRACHTEN, WERKEN, LEVERINGEN EN DIENSTEN

Enveloppe	Investerings- project	Omschrijving	Budgettaire entiteit	Beleidsitem code	Algemene rekening	Totaal	2020	2021	2022	2023	2024	2025
R-OMGEV	R-05-002	Prosperpolder: Masterplan Prosperhoeve	Gemeente	0720-00	2140000	14.936,56	14.936,56					
R-OMGEV	R-05-003	Ouden Doel: Gemeentelijk RUP	Gemeente	0610-00	2140000	9.670,22	9.670,22					
R-OMGEV	R-05-004	Doel: Doctoraat bouwhistorisch erfgoed Doel	Gemeente	0720-00	2140000	55.575,00	37.050,00	18.525,00				
R-DIVERS	R-07-001	Schoonmaak: Aankoop machines en uitrusting	Gemeente	0119-00	2301000	102.823,16	7.823,16	55.000,00	10.000,00	10.000,00	10.000,00	10.000,00
R-DIVERS	R-07-002	Schoonmaak: Machines en uitrusting	Gemeente	0119-05	2300000	43.283,10	4.283,10	5.000,00	8.500,00	8.500,00	8.500,00	8.500,00
R-DIVERS	R-07-002	Schoonmaak: Machines en uitrusting	Gemeente	0742-01	2300000	800,00	800,00					
R-DIVERS	R-07-004	Centrumschool: Schrobzuigautomaat	Gemeente	0800-72	2300000	3.850,00	3.850,00					
R-DIVERS	R-07-010	Schoonmaak: Kleine schrobzuigautomaten	Gemeente	0742-01	2300000	20.000,00	4.000,00		4.000,00	4.000,00	4.000,00	4.000,00
R-DIVERS	R-07-012	AC: Schrobzuigautomaat	Gemeente	0119-04	2300000	10.000,00	10.000,00					
R-DIVERS	R-07-013	AC: Stofzuigers	Gemeente	0119-04	2300000	5.000,00	5.000,00					
R-DIVERS	R-07-014	AC: Tapijtreinigers	Gemeente	0119-05	2300000	5.000,00	5.000,00					
R-DIVERS	R-07-015	AC: Werkwagens	Gemeente	0119-04	2301000	2.000,00	2.000,00					
R-GEBOUW	R-07-016	Raamgarnering	Gemeente	0119-05	2210100	25.000,00		25.000,00				
R-WOONZORG	R-12-001	Renovatie patrimonium woonzorg	OCMW	0953-69	2211107	180.000,00	30.000,00	30.000,00	30.000,00	30.000,00	30.000,00	30.000,00
R-DIVERS	R-13-001	Volstorting deelneming Waasse Landmaatschappij	Gemeente	0620-00	2811000	900,00	150,00	150,00	150,00	150,00	150,00	150,00
R-DIVERS	R-13-002	Volstorting deelneming De Lijn	Gemeente	0210-00	2841000	600,00	100,00	100,00	100,00	100,00	100,00	100,00
R-DIVERS	R-21-001	AC: aankoop kluis	Gemeente	0130-00	2401000	10.000,00	6.000,00	4.000,00				
R-SCHOLEN	R-22-001	Scholengemeenschap: Meubilair	Gemeente	0800-02	2401000	240.000,00	40.000,00	40.000,00	40.000,00	40.000,00	40.000,00	40.000,00
R-SCHOLEN	R-22-002	Scholengemeenschap: Materialen	Gemeente	0800-02	2301000	390.000,00	65.000,00	65.000,00	65.000,00	65.000,00	65.000,00	65.000,00
R-SCHOLEN	R-22-003	Scholengemeenschap: Onderhoud gebouwen	Gemeente	0800-02	2210100	420.000,00	70.000,00	70.000,00	70.000,00	70.000,00	70.000,00	70.000,00
R-SCHOLEN	R-22-003	Scholengemeenschap: Onderhoud gebouwen	Gemeente	0800-77	2210100	165,88	165,88					
R-SCHOLEN	R-22-004	Scholengemeenschap: ICT-materiaal	Gemeente	0800-02	2410000	395.000,00	70.000,00	65.000,00	65.000,00	65.000,00	65.000,00	65.000,00
R-SCHOLEN	R-22-005	Scholengemeenschap: Plaatsen speeltuigen en afsluitingen	Gemeente	0800-02	2289000	360.000,00	60.000,00	60.000,00	60.000,00	60.000,00	60.000,00	60.000,00
R-SCHOLEN	R-22-005	Scholengemeenschap: Plaatsen speeltuigen en afsluitingen	Gemeente	0800-77	2289000	30.000,00	30.000,00					
R-SCHOLEN	R-22-006	Scholen: Werken speelplaatsen	Gemeente	0800-73	2289000	20.256,45	20.256,45					
R-SCHOLEN	R-22-007	Scholen: Onderhoud en werken omgevingsaanleg	Gemeente	0800-73	2289000	9.954,16	9.954,16					
R-GEBOUW	R-22-008	Aankoop klascontainers	Gemeente	0800-02	2210100	86.000,00	86.000,00					
R-WEGEN	R-23-001	Aankoop handicar	Gemeente	0911-00	2430200	180.000,00	60.000,00		60.000,00		60.000,00	
R-SOCIAAL	R-23-002	LOI renovaties	OCMW	0903-00	2210107	65.000,00	10.000,00	15.000,00	10.000,00	10.000,00	10.000,00	10.000,00
R-SOCIAAL	R-23-003	Renovatie patrimonium sociale huisvesting	OCMW	0930-00	2210107	60.000,00	10.000,00	10.000,00	10.000,00	10.000,00	10.000,00	10.000,00
R-SOCIAAL	R-23-004	Renovatie woningen Bijlstraat	OCMW	0930-00	2210107	8.000,00	8.000,00					
R-SOCIAAL	R-23-005	Meubilair LOI	OCMW	0903-00	2401000	65.000,00	10.000,00	15.000,00	10.000,00	10.000,00	10.000,00	10.000,00
R-VT	R-24-001	Aanleg ruiterspaden (Leaderproject)	Gemeente	0520-00	2220000	25.000,00		25.000,00				
R-VT	R-24-002	Studie fietsroute erfgoed	Gemeente	0520-00	2140000	30.000,00	30.000,00					
R-DIVERS	R-25-001	Burgerparticipatie: Citizen Lab	Gemeente	0119-08	2140000	10.000,00		10.000,00				
R-DIVERS	R-26-001	Aankoop erfgoed	Gemeente	0739-00	2750000	30.000,00	5.000,00	5.000,00	5.000,00	5.000,00	5.000,00	5.000,00
R-DIVERS	R-26-002	Kunstpatrimonium: Restauratie Piet Staut	Gemeente	0739-00	2750000	5.000,00	5.000,00					
R-DIVERS	R-26-003	Kunstpatrimonium: Restauratie Honorons la terre van A. Ciamberlani	Gemeente	0739-00	2700000	12.500,00		12.500,00				
R-DIVERS	R-26-004	Archief: Depotladders op wielen	Gemeente	0113-00	2301000	4.000,00	4.000,00					
R-DIVERS	R-26-005	Archief: Archiefkarren	Gemeente	0113-00	2301000	2.000,00		2.000,00				
R-DIVERS	R-26-006	Archief: Digitalisering	Gemeente	0113-00	2411000	10.000,00		10.000,00				
R-DIVERS	R-26-009	Digitale museale inrichting Hof ter Welle	Gemeente	0700-63	2410000	1.115,36	1.115,36					
R-WIKI	R-27-002	Instand houden infrastructuur Windekind	OCMW	0945-70	2211100	30.000,00	10.000,00	10.000,00	10.000,00			
R-WIKI	R-27-003	Vervanging babyrelaxen en stoeltjes	OCMW	0945-70	2402000	15.000,00	3.000,00		3.000,00	3.000,00	3.000,00	3.000,00
R-WIKI	R-27-004	Vervanging kinderbedjes	OCMW	0945-70	2402000	15.000,00	9.000,00	3.000,00	3.000,00			
R-WIKI	R-27-006	Heraanleg grasplein in speelzones en inrichting tuin Windekind	OCMW	0945-70	2289000	4.000,00	1.000,00	3.000,00				

## LIJST OPDRACHTEN, WERKEN, LEVERINGEN EN DIENSTEN

Enveloppe	Investerings- project	Omschrijving	Budgettaire entiteit	Beleidsitem code	Algemene rekening	Totaal	2020	2021	2022	2023	2024	2025
R-WEGEN	R-30-001	Structureel onderhoud aan waterlopen	Gemeente	0310-00	2260000	450.000,00		90.000,00	90.000,00	90.000,00	90.000,00	90.000,00
R-WEGEN	R-30-002	Aansluiten pompen drukriolering op elektriciteitsnet	Gemeente	0310-00	2270000	60.000,00	10.000,00	10.000,00	10.000,00	10.000,00	10.000,00	10.000,00
R-WEGEN	R-30-003	Buitengewoon herstel riolering	Gemeente	0310-00	2270000	90.000,00	15.000,00	15.000,00	15.000,00	15.000,00	15.000,00	15.000,00
R-WEGEN	R-31-001	Aankoop gronden rooilijnen	Gemeente	0200-00	2202000	298.920,93	48.920,93	50.000,00	50.000,00	50.000,00	50.000,00	50.000,00
R-OMGEV	R-32-001	GEM. RUP Hof Ter Saksen	Gemeente	0600-00	2140000	30.000,00		10.000,00			8.000,00	12.000,00
R-OMGEV	R-32-002	GEM. RUP Oude Baan	Gemeente	0600-00	2140000	30.000,00			12.000,00	18.000,00		
R-OMGEV	R-32-003	GEM. RUP tot wijziging van het BPA Kloosterwijk (i.f.v. 4de bouwlaag school)	Gemeente	0600-00	2140000	19.530,00	9.765,00	9.765,00				
R-OMGEV	R-32-004	GEM. RUP Garage De Keulenaer / GEM. RUP Parkgebied	Gemeente	0600-00	2140000	4.596,66		4.596,66				
R-OMGEV	R-32-005	GEM. RUP Hotel Beveren	Gemeente	0600-00	2140000	22.000,00		10.000,00	12.000,00			
R-OMGEV	R-32-006	GEM. RUP tot herziening van het BPA Alfons Van Puymbroecklaan	Gemeente	0600-00	2140000	52.926,50	52.926,50					
R-OMGEV	R-32-007	GEM. RUP Viergemeet 20	Gemeente	0600-00	2140000	8.715,62	4.357,81	4.357,81				
R-OMGEV	R-32-008	GEM. RUP tot wijziging van het BPA Zandstraat/Donkvijver	Gemeente	0600-00	2140000	12.894,96	6.447,48	6.447,48				
R-OMGEV	R-32-009	GEM. RUP Vrasene-dorp	Gemeente	0600-00	2140000	12.594,88	6.297,44	6.297,44				
R-OMGEV	R-32-010	GEM. RUP Stoop Projects / Alcea-Vijverweelde	Gemeente	0600-00	2140000	10.062,50	10.062,50					
R-OMGEV	R-32-011	GEM. RUP tot herz. BPA Kleine Kromstraat	Gemeente	0600-00	2140000	4.628,25		4.628,25				
R-OMGEV	R-32-012	GEM. RUP tot herziening van het BPA Begraafplaats	Gemeente	0600-00	2140000	24.443,21	22.633,05	1.810,16				
R-OMGEV	R-32-013	GEM. RUP tot wijziging Koppelingsgebieden Verrebroek-Kieldrecht	Gemeente	0600-00	2140000	35.241,49	24.397,95	10.843,54				
R-OMGEV	R-32-014	GEM. RUP tot wijziging en uitbreiding van het BPA Peerkenswegel	Gemeente	0600-00	2140000	14.473,54	14.473,54					
R-OMGEV	R-32-015	GEM. RUP RUP-Fragmenten (Kieldrecht) (ex-RUP Poldervinken) -> def. RUP Texamsite	Gemeente	0600-00	2140000	25.798,41	25.798,41					
R-OMGEV	R-32-016	GEM. RUP Ropstraat	Gemeente	0600-00	2140000	8.084,41	8.084,41					
R-OMGEV	R-32-017	RUP Meergezinswoningen	Gemeente	0600-00	2140000	10.000,00	10.000,00					
R-OMGEV	R-32-018	Herziening Woonbehoeftestudie (beleidsplan)	Gemeente	0600-00	2140000	10.000,00	10.000,00					
R-OMGEV	R-32-019	Beeldkwaliteitsplan	Gemeente	0600-00	2140000	10.000,00	10.000,00					
R-OMGEV	R-32-020	GEM. RUP Zonevreemde bedrijven fase 4	Gemeente	0600-00	2140000	10.136,78	10.136,78					
R-OMGEV	R-32-022	GEM. RUP. gedeelt. wijz. 2 BPA Haegemolen	Gemeente	0600-00	2140000	4.628,25		4.628,25				
R-OMGEV	R-32-023	GELM. RUP Vesten (Padel)	Gemeente	0600-00	2140000	10.000,00		10.000,00				
R-OMGEV	R-32-024	GEM. RUP Wijziging Freethielzone	Gemeente	0600-00	2140000	10.000,00		10.000,00				
R-OMGEV	R-32-025	Herziening GRS	Gemeente	0600-00	2140000	50.000,00		50.000,00				
R-DIVERS	R-33-001	Aankoop meubilair gemeente	Gemeente	0119-00	2401000	157.800,00	26.300,00	26.300,00	26.300,00	26.300,00	26.300,00	26.300,00
R-DIVERS	R-33-002	Aankoop divers materiaal voor administratieve diensten	Gemeente	0119-00	2301000	22.200,00	3.700,00	3.700,00	3.700,00	3.700,00	3.700,00	3.700,00
R-GROEN	R-34-001	GBS Kallo, Chiro: groenplan (=Verharding chiro + busdraaipelek GBS Kallo)	Gemeente	0752-00	2220000	185.000,00	112.000,00	73.000,00				
R-GROEN	R-34-002	Boscomplex De Ster: Bebossen percelen	Gemeente	0680-00	2220000	3.000,00	3.000,00					
R-GROEN	R-34-003	Parken: Buitenmeubilair	Gemeente	0680-88	2401000	9.500,00	9.500,00					
R-GROEN	R-34-004	Fort Haasdonk: Oeverversteving + inrichting	Gemeente	0680-00	2260000	25.000,00	2.000,00	23.000,00				
R-GROEN	R-34-004	Fort Haasdonk: Oeverversteving + inrichting	Gemeente	0680-88	2220000	4.303,97	4.303,97					
R-GROEN	R-34-005	Ebeslaan: Aanleg trage weg	Gemeente	0200-00	2240000	25.000,00			25.000,00			
R-GROEN	R-34-006	Molenbeekpark Melsele: Aanleg landschapspark	Gemeente	0680-00	2220000	22.000,00	22.000,00	-				
R-GROEN	R-34-007	Hof ter Saksen: Heraanleg betegeling binnenkoer	Gemeente	0680-88	2220100	40.000,00		40.000,00				
R-GROEN	R-34-008	Hof ter Saksen: Restauratie ijzeren brug	Gemeente	0680-88	2220100	15.000,00		15.000,00				
R-GROEN	R-34-009	Vingerlingenpad tot fietspad: Renovatie	Gemeente	0200-00	2240100	40.000,00				40.000,00		
R-GROEN	R-34-010	Hondenloopzone Verrebroek	Gemeente	0680-00	2220000	20.000,00			20.000,00			

## LIJST OPDRACHTEN, WERKEN, LEVERINGEN EN DIENSTEN

Enveloppe	Investerings- project	Omschrijving	Budgettaire entiteit	Beleidsitem code	Algemene rekening	Totaal	2020	2021	2022	2023	2024	2025
R-GROEN	R-34-011	Edmond Meertdreef: Uitvoering groeiplaatsverbeteringsplan	Gemeente	0200-00	2220000	20.000,00		20.000,00				
R-GROEN	R-34-012	Hof ter Saksen: Traject andersvaliden	Gemeente	0680-88	2240100	10.000,00			10.000,00			
R-GROEN	R-34-013	Hoge Landen Kallo: Renovatie pad (Fabriekstraat-Bazeput)	Gemeente	0200-00	2240100	20.000,00				20.000,00		
R-GROEN	R-34-015	Hof ter Saksen: Restauratie reuzenbijkorf	Gemeente	0680-88	2220100	3.250,79	3.250,79					
R-GROEN	R-34-016	Hof ter Saksen: Speelnatuur (in educatieve landschapstuinen)	Gemeente	0680-88	2220000	15.000,00		15.000,00				
R-GROEN	R-35-009	Beplanting diverse wijken	Gemeente	0200-00	2220000	290.000,00	40.000,00	50.000,00	50.000,00	50.000,00	50.000,00	50.000,00
R-GROEN	R-35-010	Groendienst: Aankoop diverse machines	Gemeente	0680-00	2300000	81.000,00	13.500,00	13.500,00	13.500,00	13.500,00	13.500,00	13.500,00
R-GROEN	R-35-011	Kinderopvang: Plaatsen speeltuigen, afsluitingen, ...	Gemeente	0945-00	2220100	7.500,00	2.500,00	1.000,00	1.000,00	1.000,00	1.000,00	1.000,00
R-GROEN	R-35-012	Begraafplaatsen: aanleg en renovatie urnevelden, columbaria, strooiweiden, ...	Gemeente	0990-00	2289000	113.000,00	13.000,00	20.000,00	20.000,00	20.000,00	20.000,00	20.000,00
R-GROEN	R-35-013	Begraafplaatsen: aankoop buitenmeubilair	Gemeente	0990-00	2289000	9.400,00	1.700,00	1.700,00	1.500,00	1.500,00	1.500,00	1.500,00
R-GROEN	R-35-014	Begraafplaatsen: aankoop machines	Gemeente	0990-00	2300000	15.000,00	2.500,00	2.500,00	2.500,00	2.500,00	2.500,00	2.500,00
R-GROEN	R-35-015	Groendienst: aankoop tractor	Gemeente	0680-00	2430200	115.000,00		45.000,00	35.000,00	35.000,00		
R-GROEN	R-35-016	Groendienst: groenaanleg verkavelingen en plantsoenen	Gemeente	0680-00	2220000	150.000,00	50.000,00	20.000,00	20.000,00	20.000,00	20.000,00	20.000,00
R-GROEN	R-35-017	Funerair arfgoed: instandhoudingswerken	Gemeente	0990-00	2700000	195.000,00	20.000,00	35.000,00	35.000,00	35.000,00	35.000,00	35.000,00
R-GROEN	R-35-018	Groendienst: roeien en aankopen bomen	Gemeente	0680-00	2220000	120.000,00	20.000,00	20.000,00	20.000,00	20.000,00	20.000,00	20.000,00
R-GROEN	R-35-020	Groendienst: aanleg en inrichting trage wegen	Gemeente	0680-00	2240100	265.000,00	65.000,00	40.000,00	40.000,00	40.000,00	40.000,00	40.000,00
R-GROEN	R-35-021	Groendienst: aankoop zware machines	Gemeente	0680-00	2300000	70.000,00		40.000,00				30.000,00
R-GROEN	R-35-022	Sportterreinen: aankoop zware machines	Gemeente	0742-02	2300000	81.125,00	25.125,00	56.000,00				
R-GROEN	R-35-023	Begraafplaatsen: aankoop zware machines	Gemeente	0990-00	2300000	23.958,00	23.958,00					
R-GROEN	R-35-024	Groendienst: Aankoop aanhangwagens, e.d.	Gemeente	0680-00	2430100	30.945,55	22.945,55		8.000,00			
R-GROEN	R-35-025	Groendienst: Aankoop diverse kleine machines	Gemeente	0680-88	2449000	19.820,29	19.820,29					
R-GROEN	R-35-026	Groendienst: Aankoop extra fonteinen/beluchters	Gemeente	0700-63	2289000	1.105,25		1.105,25				
R-GROEN	R-35-030	Park Tijskenshoek: Petanque	Gemeente	0680-00	2220000	10.000,00	10.000,00					
R-GEBOUW	R-36-001	Afbraak woningen	Gemeente	0119-00	2210100	477.686,53	477.686,53					
R-GEBOUW	R-36-002	TDG: Aankoop materieel	Gemeente	0119-06	2301000	15.200,00	5.200,00	10.000,00				
R-GEBOUW	R-36-003	Sporthal Verrebroek: Plaatsen webserver stookplaats	Gemeente	0742-01	2210100	6.500,00	6.500,00					
R-GEBOUW	R-36-004	JC Prosperpolder: Saneren dakgoot	Gemeente	0522-00	2210100	15.000,00	15.000,00					
R-GEBOUW	R-36-005	BKO Verrebroek: Aanpassen putten en afwatering	Gemeente	0945-00	2210100	10.000,00	10.000,00					
R-GEBOUW	R-36-008	Cortewalle: Schilderen ramen binnenplaats	Gemeente	0701-91	2210100	20.000,00	20.000,00					
R-GEBOUW	R-36-009	Begraafplaats Vrasene: Saneren hekwerk	Gemeente	0990-00	2289000	25.000,00	25.000,00					
R-GEBOUW	R-36-010	Openbare toiletten: Aanpassen toiletten	Gemeente	0119-00	2210100	10.000,00	10.000,00					
R-GEBOUW	R-36-011	Erfgoed en monumenten: Instandhoudingswerken	Gemeente	0720-00	2700000	6.500,00	6.500,00					
R-GEBOUW	R-36-012	Diverse locaties: Saneringswerken risicoanalyses	Gemeente	0119-00	2210100	10.000,00	10.000,00					
R-GEBOUW	R-36-013	Begraafplaats Kieldrecht: Saneren dodenhuisje	Gemeente	0990-00	2289000	25.000,00	25.000,00					
R-GEBOUW	R-36-014	Ter Vesten: Bijplaatsen put septiek	Gemeente	0701-91	2210100	5.000,00	5.000,00					
R-GEBOUW	R-36-015	School Vrasene: Keuken	Gemeente	0800-75	2210100	15.000,00	15.000,00					
R-GEBOUW	R-36-016	GTI / TDG: Afkoppeling afzuiging GTI en nieuwe plaatsen bij TDG	Gemeente	0810-49	2210100	20.800,00	20.800,00					
R-GEBOUW	R-36-017	Centrumschool: Stormhaken pannendak	Gemeente	0800-72	2210100	15.000,00	15.000,00					
R-GEBOUW	R-36-018	Uitvoeren energiebesparende maatregelen	Gemeente	0119-06	2210100	600.000,00	100.000,00	100.000,00	100.000,00	100.000,00	100.000,00	100.000,00
R-GEBOUW	R-36-026	Hof ter Welle: verbeteringswerken	Gemeente	0700-63	2210100	65.000,00		65.000,00				
R-GEBOUW	R-36-027	Openbare verlichting Gravenplein	Gemeente	0670-00	2220007	80.000,00	80.000,00					
R-GEBOUW	R-36-028	Inrichten diensten deelgemeenten	Gemeente	0119-00	2210000	160.000,00	160.000,00					
R-GEBOUW	R-36-029	OC Klooster Vrasene: Schilderwerken buitenschrijnwerk	Gemeente	0701-01	2210100	30.000,00		30.000,00				

## LIJST OPDRACHTEN, WERKEN, LEVERINGEN EN DIENSTEN

Enveloppe	Investerings- project	Omschrijving	Budgettaire entiteit	Beleidsitem code	Algemene rekening	Totaal	2020	2021	2022	2023	2024	2025
R-GEBOUW	R-36-030	OC De Verre: Gevelbekleding behandelen	Gemeente	0701-01	2210100	60.000,00		60.000,00				
R-GEBOUW	R-36-032	School Kallo: Vervangen ramen	Gemeente	0800-74	2210100	45.000,00		45.000,00				
R-GEBOUW	R-36-033	Tennis Kieldrecht: Tijdelijke parking	Gemeente	0742-02	2220100	15.000,00		15.000,00				
R-GEBOUW	R-36-034	Freethiel: Camerabewaking	Gemeente	0742-112	2210100	22.700,00	22.700,00					
R-GEBOUW	R-36-035	GTI: Onderhouds- en oprisingswerken schoolgebouwen	Gemeente	0810-49	2210100	6.050,00	6.050,00					
R-GEBOUW	R-37-001	Aankoop AED's	Gemeente	0115-00	2301000	1.324,95	1.324,95					
R-GEBOUW	R-37-001	Aankoop AED's	Gemeente	0490-00	2301000	19.200,00	3.200,00	3.200,00	3.200,00	3.200,00	3.200,00	3.200,00
R-WEGEN	R-38-001	Uitvoering huisontwerpen	Gemeente	0200-00	2240007	1.650.000,00	140.000,00	140.000,00	300.000,00	300.000,00	360.000,00	410.000,00
R-WEGEN	R-38-002	Aankoop voertuigen	Gemeente	0200-00	2430100	1.346.679,04	366.679,04	350.000,00	200.000,00	180.000,00	150.000,00	100.000,00
R-WEGEN	R-38-003	Aanleg glasvezel	Gemeente	0119-02	2282000	482.012,51	32.012,51	100.000,00	100.000,00	100.000,00	75.000,00	75.000,00
R-WEGEN	R-38-004	Verkeerskundige werken	Gemeente	0200-00	2240100	740.000,00	120.000,00	120.000,00	125.000,00	125.000,00	125.000,00	125.000,00
R-WEGEN	R-38-005	Betonherstellingen	Gemeente	0200-00	2240100	540.000,00	90.000,00	90.000,00	90.000,00	90.000,00	90.000,00	90.000,00
R-WEGEN	R-38-006	Kleine aanpassingen of uitbreidingen OV	Gemeente	0670-00	2281000	527.215,90	127.215,90	100.000,00	75.000,00	75.000,00	75.000,00	75.000,00
R-WEGEN	R-38-007	Verplaatsen nutsleidingen n.a.v. wegenwerken	Gemeente	0200-00	2282000	270.000,00	50.000,00	20.000,00	50.000,00	50.000,00	50.000,00	50.000,00
R-WEGEN	R-38-007	Verplaatsen nutsleidingen n.a.v. wegenwerken	Gemeente	0200-00	2282100	6.546,85	6.546,85					
R-WEGEN	R-38-008	Huisontwerper kleine ingrepen	Gemeente	0200-00	2140000	300.000,00	50.000,00	50.000,00	50.000,00	50.000,00	50.000,00	50.000,00
R-WEGEN	R-38-009	As built	Gemeente	0200-00	2140000	85.000,00	15.000,00	30.000,00	20.000,00	10.000,00	5.000,00	5.000,00
R-WEGEN	R-38-010	TDW: Aankoop divers materieel feestelijkheden	Gemeente	0710-00	2301000	210.000,00	30.000,00	40.000,00	35.000,00	35.000,00	35.000,00	35.000,00
R-WEGEN	R-38-011	Aankoop verkeerssignalisatie en straatnaamborden	Gemeente	0200-00	2250000	193.825,38	33.825,38	40.000,00	30.000,00	30.000,00	30.000,00	30.000,00
R-WEGEN	R-38-012	TDW: Aankoop divers materieel onderhoud	Gemeente	0200-00	2301000	140.000,00	10.000,00	50.000,00	20.000,00	20.000,00	20.000,00	20.000,00
R-WEGEN	R-38-013	Aankoop divers materieel wegen	Gemeente	0200-00	2301000	150.000,00	50.000,00	20.000,00	20.000,00	20.000,00	20.000,00	20.000,00
R-WEGEN	R-38-014	Aankoop straatmeubilair-schuilhuisjes	Gemeente	0210-00	2289000	130.000,00	30.000,00	20.000,00	20.000,00	20.000,00	20.000,00	20.000,00
R-WEGEN	R-38-015	Pekelsproeiers	Gemeente	0200-00	2430200	50.000,00	50.000,00					
R-WEGEN	R-38-016	Vervanging zoutstrooier	Gemeente	0200-00	2430200	240.000,00			60.000,00	60.000,00	60.000,00	60.000,00
R-WEGEN	R-38-017	Aanleg buffer Pareinpark	Gemeente	0200-00	2220000	81.650,00	81.650,00					
R-WEGEN	R-38-020	Vervanging dienstwagens OCMW	OCMW	0119-00	2430100	74.000,00	34.000,00		20.000,00		20.000,00	
R-WEGEN	R-38-021	Stelplaats: saneren cv-ketel	Gemeente	0200-00	2210100	10.200,00	10.200,00					
R-WEGEN	R-38-022	TDW: Aankoop zware voertuigen (veegwerken)	Gemeente	0200-00	2430200	60.000,00		60.000,00				
R-OMGEV	R-39-001	Milieudienst: Vervanging apparatuur	Gemeente	0390-00	2301000	121.646,71	71.646,71	10.000,00	10.000,00	10.000,00	10.000,00	10.000,00
R-WEGEN	R-40-001	Wijkcirculatieplan	Gemeente	0200-00	2140000	25.208,33	25.208,33					
R-WEGEN	R-40-002	Schoolomgevingen	Gemeente	0200-00	2240100	47.500,00	7.500,00	10.000,00	7.500,00	7.500,00	7.500,00	7.500,00
R-WEGEN	R-40-002	Schoolomgevingen	Gemeente	0200-00	2250100	3.430,20	3.430,20					
R-WEGEN	R-40-003	Veiligheid zwakke weggebruikers: Ingrepen	Gemeente	0200-00	2240100	145.127,55	17.127,55	20.000,00	34.000,00	20.000,00	34.000,00	20.000,00
R-WEGEN	R-40-004	Fietsparkeerplan	Gemeente	0200-00	2202000	60.000,00	60.000,00					
R-WEGEN	R-40-004	Fietsparkeerplan	Gemeente	0200-00	2220100	1.508,77	1.508,77					
R-WEGEN	R-40-004	Fietsparkeerplan	Gemeente	0220-00	2289000	72.763,36	15.263,36	25.000,00	7.500,00	5.000,00	5.000,00	15.000,00
R-WEGEN	R-40-005	Verkeerskundige- en circulatiemaatregelen (sluizen, signalisatie, ...)	Gemeente	0200-00	2240100	50.259,64	50.259,64					
R-WEGEN	R-40-005	Verkeerskundige- en circulatiemaatregelen (sluizen, signalisatie, ...)	Gemeente	0200-00	2289000	52.722,50	2.722,50	20.000,00	7.500,00	7.500,00	7.500,00	7.500,00
R-WEGEN	R-40-005	Verkeerskundige- en circulatiemaatregelen (sluizen, signalisatie, ...)	Gemeente	0200-00	2289100	35.827,64	35.827,64					
R-WEGEN	R-40-006	Trage wegen: Bewegwijzering en infoborden	Gemeente	0200-00	2250000	16.000,00		6.000,00		5.000,00		5.000,00
R-WEGEN	R-40-007	Trage wegen: Aanleg en onderhoud	Gemeente	0200-00	2240100	102.640,43	18.640,43	14.000,00	14.000,00	28.000,00	14.000,00	14.000,00
R-WEGEN	R-40-007	Trage wegen: Aanleg en onderhoud	Gemeente	0200-00	2241007	5.227,08	5.227,08					
R-WEGEN	R-40-008	Fietsdeelsysteem	Gemeente	0210-00	2220000	55.000,00	15.000,00	40.000,00				
R-WEGEN	R-40-009	Fietsuggestiestroken	Gemeente	0200-00	2240100	19.321,85	19.321,85					
R-WEGEN	R-40-010	Aankoop bus	Gemeente	0200-00	2430200	53.831,95	53.831,95					

## LIJST OPDRACHTEN, WERKEN, LEVERINGEN EN DIENSTEN

Enveloppe	Investerings- project	Omschrijving	Budgettaire entiteit	Beleidsitem code	Algemene rekening	Totaal	2020	2021	2022	2023	2024	2025
R-WEGEN	R-40-011	Landschapstudie, begeleiding participatieproject en werken, groenaanleg, enz.	Gemeente	0600-00	2140000	75.000,00		75.000,00				
R-WEGEN	R-40-012	Trage Wegen: Leader	Gemeente	0200-00	2240000	13.992,98		13.992,98				
R-WEGEN	R-40-013	Autodeelsysteem	Gemeente	0210-00	2220000	22.800,00		22.800,00				
R-SCHOLEN	R-41-001	BOS Lasafdeling	Gemeente	0810-49	2300000	150.000,00	15.000,00	15.000,00	30.000,00	30.000,00	30.000,00	30.000,00
R-SCHOLEN	R-41-002	BOS Draaien en frezen	Gemeente	0810-49	2300000	120.000,00				60.000,00		60.000,00
R-SCHOLEN	R-41-003	BOS Lasercutter	Gemeente	0810-49	2300000	100.000,00					100.000,00	
R-SCHOLEN	R-41-004	BOS Auto en Haventechnieken	Gemeente	0810-49	2300000	90.000,00	15.000,00	15.000,00	15.000,00	15.000,00	15.000,00	15.000,00
R-SCHOLEN	R-41-005	BOS Preventie	Gemeente	0810-49	2300000	72.000,00	12.000,00	12.000,00	12.000,00	12.000,00	12.000,00	12.000,00
R-SCHOLEN	R-41-006	BOS Festo-opstellingen	Gemeente	0810-49	2300000	40.000,00				20.000,00		20.000,00
R-SCHOLEN	R-41-007	BOS Vervangingen / herstellingen machines	Gemeente	0810-49	2300000	90.000,00	15.000,00	15.000,00	15.000,00	15.000,00	15.000,00	15.000,00
R-SCHOLEN	R-41-008	DLP Interactieve ICT	Gemeente	0810-49	2410000	30.000,00	5.000,00	5.000,00	5.000,00	5.000,00	5.000,00	5.000,00
R-SCHOLEN	R-41-009	DLP Mecatronica systemen	Gemeente	0810-49	2301000	29.650,00	14.650,00	10.000,00	5.000,00			
R-SCHOLEN	R-41-011	DLP Labo-uitrusting	Gemeente	0810-49	2301000	28.000,00	7.000,00	7.000,00	7.000,00		7.000,00	
R-SCHOLEN	R-41-012	DLP pakket meettoestellen elektriciteit	Gemeente	0810-49	2301000	5.000,00				2.500,00		2.500,00
R-SCHOLEN	R-41-013	DLP Soldeerapparatuur	Gemeente	0810-49	2301000	18.000,00	9.000,00	9.000,00				
R-SCHOLEN	R-41-014	DLP Automatisatie / visualisatiemateriaal	Gemeente	0810-49	2301000	7.555,42	7.555,42					
R-SCHOLEN	R-41-014	DLP Automatisatie / visualisatiemateriaal	Gemeente	0810-49	2301000	61.944,58	17.194,58	24.750,00	5.000,00	5.000,00	5.000,00	5.000,00
R-SCHOLEN	R-41-015	DLP Draadlabeltoestel	Gemeente	0810-49	2301000	10.000,00	5.000,00	5.000,00				
R-SCHOLEN	R-41-016	DLP 3-printer	Gemeente	0810-49	2301000	10.000,00	5.000,00	5.000,00				
R-SCHOLEN	R-41-017	DLP Werkwanden voor inbouwopdrachten	Gemeente	0810-49	2210100	10.000,00				10.000,00		
R-SCHOLEN	R-41-019	DLP STEM-projecten	Gemeente	0810-49	2301000	12.000,00	2.000,00	2.000,00	2.000,00	2.000,00	2.000,00	2.000,00
R-SCHOLEN	R-41-020	VNE Houtafdeling	Gemeente	0810-49	2300000	605.000,00	110.000,00	110.000,00	160.000,00	75.000,00	75.000,00	75.000,00
R-SCHOLEN	R-41-021	VNE Techniek eerste graad	Gemeente	0810-49	2301000	12.126,30	2.000,00	2.126,30	2.000,00	2.000,00	2.000,00	2.000,00
R-SCHOLEN	R-41-022	VNE Klein materiaal (niet-elektrisch)	Gemeente	0810-49	2301000	6.000,00	1.000,00	1.000,00	1.000,00	1.000,00	1.000,00	1.000,00
R-SCHOLEN	R-41-023	VNE Snijgereedschappen	Gemeente	0810-49	2301000	12.000,00	2.000,00	2.000,00	2.000,00	2.000,00	2.000,00	2.000,00
R-SCHOLEN	R-41-024	ICT Vervangen 1/4 aangekochte PC's met randapparatuur en toebehoren	Gemeente	0810-49	2410000	630.000,00	90.000,00	90.000,00	120.000,00	120.000,00	90.000,00	120.000,00
R-SCHOLEN	R-41-026	ICT Vervangen oude beamers	Gemeente	0810-49	2410000	49.700,00	3.000,00	3.000,00	14.000,00	5.500,00	9.000,00	15.200,00
R-SCHOLEN	R-41-027	ICT Vervangen smartboards	Gemeente	0810-49	2410000	71.000,00		35.000,00		12.000,00	24.000,00	
R-SCHOLEN	R-41-027	ICT Vervangen smartboards	Gemeente	0810-49	2410000	34.832,79	34.832,79					
R-SCHOLEN	R-41-028	ICT Vervangen en uitbreiden printers	Gemeente	0810-49	2410000	3.000,00						3.000,00
R-SCHOLEN	R-41-029	ICT Netwerk vervangingen in kader van veiligheid	Gemeente	0810-49	2410000	254.000,00	127.000,00	127.000,00				
R-SCHOLEN	R-41-030	ICT Netwerk: draadloos, vervangingen en uitbreidingen	Gemeente	0810-49	2410000	155.234,63		8.234,63		61.000,00	61.000,00	25.000,00
R-SCHOLEN	R-41-030	ICT Netwerk: draadloos, vervangingen en uitbreidingen	Gemeente	0810-49	2410000	8.234,63	8.234,63					
R-SCHOLEN	R-41-032	ICT Vervangen servers	Gemeente	0810-49	2410000	60.000,00			60.000,00			
R-SCHOLEN	R-41-033	ICT Innoverend onderwijs met ICT	Gemeente	0810-49	2410000	30.000,00						30.000,00
R-SCHOLEN	R-41-034	GTI: Meubilair, apparaten en toebehoren	Gemeente	0810-49	2301000	102.694,33	52.694,33	50.000,00				
R-SCHOLEN	R-41-034	GTI: Meubilair, apparaten en toebehoren	Gemeente	0810-49	2401000	120.000,00	20.000,00	20.000,00	20.000,00	20.000,00	20.000,00	20.000,00
R-SCHOLEN	R-41-035	GTI: Didactische investeringsuitrusting (Agodi)	Gemeente	0810-49	2301000	66.850,50	66.850,50					
R-SCHOLEN	R-49-001	Muziekacademie: Aankoop instrumenten	Gemeente	0820-01	2301000	135.000,00	22.500,00	22.500,00	22.500,00	22.500,00	22.500,00	22.500,00
R-SCHOLEN	R-49-002	Muziekacademie: Verbouwing secretariaat	Gemeente	0820-01	2210100	20.000,00	20.000,00					
R-DIVERS	R-51-001	Installatie cameratoezicht station Beveren	Gemeente	0480-00	2289000	26.000,00	26.000,00					
R-SCHOLEN	R-52-001	Kunstacademie: Meubilair	Gemeente	0820-00	2401000	70.000,00	20.000,00	10.000,00	10.000,00	10.000,00	10.000,00	10.000,00
R-SCHOLEN	R-52-002	Kunstacademie: Materiaal	Gemeente	0820-00	2301000	60.000,00	10.000,00	10.000,00	10.000,00	10.000,00	10.000,00	10.000,00
R-SCHOLEN	R-52-002	Kunstacademie: Materiaal	Gemeente	0820-00	2401000	6.805,00	6.805,00					
R-JEUGD	R-60-001	Inrichting kindvriendelijke openbare ruimte	Gemeente	0752-00	2220000	745.000,00	85.000,00	100.000,00	140.000,00	140.000,00	140.000,00	140.000,00
R-JEUGD	R-60-002	Omgevingswerken jeugdlokalen	Gemeente	0752-00	2220000	50.000,00	30.000,00	20.000,00				

## LIJST OPDRACHTEN, WERKEN, LEVERINGEN EN DIENSTEN

Enveloppe	Investerings- project	Omschrijving	Budgettaire entiteit	Beleidsitem code	Algemene rekening	Totaal	2020	2021	2022	2023	2024	2025
R-JEUGD	R-60-003	JH Togenblik: Saneren vloer instuifruimte	Gemeente	0752-01	2210100	31.000,00	31.000,00					
R-JEUGD	R-60-004	JH Togenblik: Zonnewering instuif	Gemeente	0752-01	2210100	30.000,00		30.000,00				
R-JEUGD	R-60-005	Fuifzaal: Renovaties (o.a. betegelen toiletten,...)	Gemeente	0752-01	2210100	2.500,00	2.500,00					
R-JEUGD	R-60-006	JH Togenblik: onderhoud installaties	Gemeente	0752-01	2301000	2.000,00	2.000,00					
R-SPORT	R-61-001	Aankoop sportmateriaal	Gemeente	0742-02	2301000	846.435,91	86.435,91	110.000,00	200.000,00	150.000,00	150.000,00	150.000,00
R-SPORT	R-61-002	Sporthall Beveren: Schilderwerken	Gemeente	0742-01	2210100	40.000,00			40.000,00			
R-SPORT	R-61-003	Sporthall Beveren: Ledverlichting	Gemeente	0742-01	2210100	80.000,00			80.000,00			
R-SPORT	R-61-004	Sporthall Melsele: Ledverlichting	Gemeente	0742-01	2210100	80.000,00			80.000,00			
R-SPORT	R-61-005	Voetbalverlichting	Gemeente	0742-02	2220100	250.000,00		50.000,00	50.000,00	50.000,00	50.000,00	50.000,00
R-SPORT	R-61-006	Aanleg petanquebanen Haasdonk	Gemeente	0742-02	2220000	24.000,00	12.000,00	12.000,00				
R-SPORT	R-61-008	Sporthall Beveren: Aankoop ledscherm	Gemeente	0742-01	2301000	50.000,00				50.000,00		
R-SPORT	R-61-010	Toegangcontrole Lindenlaanschool	Gemeente	0742-01	2210100	13.800,00			13.800,00			
R-SPORT	R-61-011	Sporthall Vrasene: Renoveren sportvloer	Gemeente	0742-01	2210100	25.000,00	-			25.000,00		
R-SPORT	R-61-013	Sporthall Beveren: Vernieuwen tribune	Gemeente	0742-01	2210100	193.600,00	193.600,00					
R-SPORT	R-61-014	Verlichting baseball	Gemeente	0742-02	2220100	50.000,00		50.000,00				
R-SPORT	R-61-016	Vernieuwen dak baseball	Gemeente	0742-02	2210100	100.000,00			100.000,00			
R-SPORT	R-61-017	Schuttersterrein Glazenleeuwstraat: kunstgras multiwippen	Gemeente	0742-02	2301000	26.804,49	-	14.000,00	12.804,49			
R-SPORT	R-61-018	Vervanging kunstgras	Gemeente	0742-02	2220100	475.962,89	475.962,89					
R-SPORT	R-61-019	Wifi sporthallen	Gemeente	0742-01	2410000	7.000,00	-	7.000,00				
R-SPORT	R-61-020	Sporthallen: aankoop meubilair	Gemeente	0742-01	2401000	10.000,00	-	10.000,00				
R-SPORT	R-61-021	Atletiekpiste: onderhoudswerken	Gemeente	0742-02	2220100	1.167,49	1.167,49					
R-SPORT	R-61-022	Jeugdkantines: renovaties	Gemeente	0742-02	2210100	8.000,00	4.000,00	4.000,00				
R-SPORT	R-61-023	Scoreborden	Gemeente	0742-02	2300000	11.000,00	5.500,00	5.500,00				
R-SPORT	R-61-024	Sportterreinen: Afsluitingen, ballenvangers, infrastructuur	Gemeente	0742-02	2289000	180.000,00	30.000,00	30.000,00	30.000,00	30.000,00	30.000,00	30.000,00
R-SPORT	R-61-025	Sportzone Verrebroek: Renovatiewerken	Gemeente	0742-02	2220100	15.000,00	15.000,00					
R-SPORT	R-61-026	Sportzones: Beregeningsputten	Gemeente	0742-02	2289000	170.000,00	80.000,00	90.000,00				
R-SPORT	R-61-027	Sportterreinen: Aankoop diverse kleine machines	Gemeente	0742-02	2300000	16.000,00	3.200,00		3.200,00	3.200,00	3.200,00	3.200,00
R-SPORT	R-61-028	Voetbal Vrasene: Berging doelen	Gemeente	0742-02	2210000	17.000,00	17.000,00					
R-SPORT	R-61-029	Sportzone Melsele: Vervangen wip	Gemeente	0742-02	2220100	45.000,00	45.000,00					
R-SPORT	R-61-030	Sportzone Beveren: Renovatie terreinen	Gemeente	0742-02	2220100	120.000,00		120.000,00				
R-SPORT	R-61-031	Sportzone Frema: Container opslag water	Gemeente	0742-02	2301000	4.000,00		4.000,00				
R-SPORT	R-61-033	Baseball: Pitch cricket	Gemeente	0742-02	2220000	12.000,00	12.000,00					
R-SPORT	R-61-034	Sportinfrastructuur: Onderhouds- en verbeteringswerken	Gemeente	0742-02	2220100	5.000,00	5.000,00					
R-VT	R-64-001	Deelinfrastructuren: Technische uitrusting	Gemeente	0701-01	2301000	32.500,00		8.500,00	6.000,00	6.000,00	6.000,00	6.000,00
R-VT	R-64-002	Deelinfrastructuren: Meubilair	Gemeente	0701-01	2401000	52.000,00		12.000,00	10.000,00	10.000,00	10.000,00	10.000,00
R-VT	R-64-003	Deelinfrastructuren: Keukenuitrusting	Gemeente	0701-01	2301000	30.000,00		6.000,00	6.000,00	6.000,00	6.000,00	6.000,00
R-VT	R-64-004	Deelinfrastructuren: Oprisingswerken	Gemeente	0701-01	2210100	67.000,00		15.000,00	13.000,00	13.000,00	13.000,00	13.000,00
R-VT	R-64-005	Deelinfrastructuren: Onbepaalde aanvragen	Gemeente	0701-01	2301000	16.500,00		4.500,00	3.000,00	3.000,00	3.000,00	3.000,00
R-VT	R-64-006	Aankoop draadloze ticketscanners cultuur	Gemeente	0701-91	2301000	13.500,00		4.500,00		4.500,00		4.500,00
R-VT	R-64-007	Vervangen verouderde beamers	Gemeente	0701-91	2410000	2.500,00		500,00	500,00	500,00	500,00	500,00
R-VT	R-64-008	Vernieuwen balie Cultuur	Gemeente	0701-91	2210100	11.000,00	5.000,00		5.000,00		1.000,00	
R-VT	R-64-009	Vervangen en uitbreiding technisch materieel	Gemeente	0701-91	2301000	30.370,56	1.370,56	5.000,00	6.000,00	6.000,00	6.000,00	6.000,00
R-VT	R-64-010	Vervangen en uitbreiden geluidsmateriaal	Gemeente	0701-91	2301000	67.629,44	13.629,44	10.000,00	11.000,00	11.000,00	11.000,00	11.000,00
R-VT	R-64-011	Vervangen en uitbreiden conventioneel licht	Gemeente	0701-91	2301000	54.000,00		10.000,00	11.000,00	11.000,00	11.000,00	11.000,00
R-VT	R-64-012	Vervangen brandvrije doeken en bekledingen podium	Gemeente	0701-91	2301000	4.000,00	4.000,00					
R-VT	R-64-013	CC Ter Vesten: Uitbreiden en/of vervangen uitrusting	Gemeente	0701-91	2301000	17.750,00	2.750,00	3.000,00	3.000,00	3.000,00	3.000,00	3.000,00
R-VT	R-64-014	Cortewalle: Vervangen en uitbreiden uitrusting	Gemeente	0701-91	2301000	27.000,00	14.000,00	3.000,00	3.000,00	2.000,00	3.000,00	2.000,00



## LIJST OPDRACHTEN, WERKEN, LEVERINGEN EN DIENSTEN

Enveloppe	Investerings- project	Omschrijving	Budgettaire entiteit	Beleidsitem code	Algemene rekening	Totaal	2020	2021	2022	2023	2024	2025
R-VT	R-64-015	Ter Vesten: Uitbreiden en/of vervangen projectiemateriaal	Gemeente	0701-91	2301000	24.000,00	4.000,00	4.000,00	4.000,00	4.000,00	4.000,00	4.000,00
R-VT	R-64-016	CC Ter Vesten: Aankoop digitale mengtafel	Gemeente	0701-91	2301000	25.000,00		25.000,00				
R-VT	R-64-017	Hof ter Welle: Uitrusting publiekswerking	Gemeente	0701-91	2301000	7.250,00	2.250,00	1.000,00	2.000,00		2.000,00	
R-VT	R-64-018	CC Ter Vesten: Inrichting artiestenloges en -foyer	Gemeente	0701-91	2210100	19.000,00				16.000,00		3.000,00
R-VT	R-64-019	CC: Aanpassing signalisatie	Gemeente	0701-91	2301000	26.000,00			6.000,00	10.000,00	10.000,00	
R-VT	R-64-020	CC Ter Vesten: Vernieuwen lichtstuurtafel schouwburg	Gemeente	0701-91	2301000	35.000,00	35.000,00					
R-VT	R-64-021	CC Ter Vesten: Vernieuwen vast projectiesysteem vergaderlokalen	Gemeente	0701-91	2301000	21.000,00		7.000,00		7.000,00		7.000,00
R-VT	R-64-022	Hof ter Welle: Herstelling erfgoedelement	Gemeente	0700-63	2700000	15.000,00	3.000,00		3.000,00	3.000,00	3.000,00	3.000,00
R-VT	R-64-023	Aankoop van kunstwerken	Gemeente	0739-00	2750000	44.000,00	22.500,00	1.500,00	5.000,00	5.000,00	5.000,00	5.000,00
R-VT	R-64-024	CC Ter Vesten: Vernieuwen projector schouwburg	Gemeente	0701-91	2301000	30.000,00			30.000,00			
R-VT	R-64-025	Conversie geautomatiseerd licht naar LED technologie	Gemeente	0701-91	2301000	60.000,00				30.000,00	30.000,00	
R-VT	R-64-026	Conversie licht zaalbrug naar LED technologie	Gemeente	0701-91	2301000	30.000,00						30.000,00
R-VT	R-64-027	Vervangen en uitbreiden computers cultuur	Gemeente	0701-91	2410000	8.300,00	8.300,00					
R-VT	R-64-028	CC Ter Vesten: Vernieuwing bekleding manteau en portaalbrug	Gemeente	0701-91	2210100	17.500,00	17.500,00					
R-VT	R-64-029	Cultuurcafé: Aanpassen akoestiek	Gemeente	0701-91	2210100	19.500,00	10.500,00	9.000,00				
R-VT	R-64-030	Deelinfrastructuur: installatie en onderhoud Wifi	Gemeente	0701-01	2410000	10.000,00		10.000,00				
R-VT	R-67-001	Bib Beveren: Herinrichting	Gemeente	0703-120	2210100	6.500,00	6.500,00					
R-VT	R-67-002	Bib Beveren + bib uitleenposten: Meubilair	Gemeente	0703-120	2401000	42.500,00		6.000,00	6.000,00	12.500,00	10.500,00	7.500,00
R-VT	R-67-004	Bib Beveren: Geluidsinstallatie	Gemeente	0703-120	2301000	4.000,00	4.000,00					
R-VT	R-67-005	Bib Beveren: Aanpassing/renovatie balies	Gemeente	0703-120	2210100	4.000,00	2.000,00		2.000,00			
R-VT	R-67-006	Bib Melsele: Inrichting	Gemeente	0703-01	2210100	37.000,00	37.000,00					
R-JEUGD	R-81-001	JC Prosperpolder: Meubilair	Gemeente	0522-00	2401000	3.000,00		3.000,00				
R-JEUGD	R-81-002	JC Prosperpolder: Materiaal en uitrusting	Gemeente	0522-00	2301000	7.000,00	5.000,00	2.000,00				





## LIJST MET DADEN VAN BESCHIKKING

## LIJST MET DADEN VAN BESCHIKKING

Enveloppe	Investerings- project	Omschrijving	Budgettaire entiteit	Beleidsitem code	Algemene rekening	Totaal	2020	2021	2022	2023	2024	2025
NR-DIVERS	NR-DIV-007	Groenestroomcertificaten	Gemeente	0640-00	1505000	56.070,00	56.070,00					
NR-GEBOUW	NR-GEB-031	Nieuwbouwproject Windekind	OCMW	0945-70	4952000	1.100.000,00	-	275.000,00	550.000,00	165.000,00	110.000,00	-
NR-PATRI	NR-PAT-007	Verkoop KMO-gronden uitbreiding Doornpark	Gemeente	0500-00	2200000	8.299.641,25	2.360.118,75	939.522,50		5.000.000,00		
NR-PATRI	NR-PAT-008	Verkoop woning en gronden Kalishoekstraat 20	Gemeente	0620-00	2210000	800.000,00			800.000,00			
NR-PATRI	NR-PAT-009	Verkoop woningen en gronden Glastuinbouwzone	Gemeente	0620-00	2200000	1.577.000,00		1.577.000,00				
NR-PATRI	NR-PAT-010	Verkoop woningen en gronden Klapperstraat 135a-163	Gemeente	0620-00	2210000	1.680.000,00		1.680.000,00				
NR-PATRI	NR-PAT-011	Verkoop site gemeentehuis Beveren	Gemeente	0620-00	2210000	4.695.000,00		4.695.000,00				
NR-PATRI	NR-PAT-012	Verkoop diverse restgronden	Gemeente	0119-00	2200000	157.219,33	107.219,33	10.000,00	10.000,00	10.000,00	10.000,00	10.000,00
NR-PATRI	NR-PAT-013	Verkoop rijkswachtkazerne Kieldrecht	Gemeente	0119-00	2210000	720.000,00		720.000,00				
NR-PATRI	NR-PAT-014	Verkoop site Kleine Bosweg	Gemeente	0119-00	2210000	1.400.000,00		1.400.000,00				
NR-PATRI	NR-PAT-015	Verkoop bouwgronden Congoken	Gemeente	0620-00	2220000	1.250.000,00	1.250.000,00					
NR-PATRI	NR-PAT-016	Verkoop gronden nieuwbouwproject Melseledijk	Gemeente	0620-00	2200000	773.750,00		773.750,00				
NR-PATRI	NR-PAT-017	Verkoop bouwgronden Gaverlandstraat	Gemeente	0620-00	2200000	264.500,00		264.500,00				
NR-PATRI	NR-PAT-018	Verkoop gronden Leurshoek	Gemeente	0620-00	2200000	1.056.470,00		1.056.470,00				
NR-PATRI	NR-PAT-019	Verkoop Texamsite Kieldrecht	Gemeente	0119-00	2200000	617.750,00		617.750,00				
NR-PATRI	NR-PAT-020	Verkoop bouwgrond Zillebeek	Gemeente	0620-00	2210000	100.000,00		100.000,00				
NR-PATRI	NR-PAT-021	Verkoop projectgrond Gravenplein	Gemeente	0620-00	2200000	4.800.000,00		4.800.000,00				
NR-PATRI	NR-PAT-022	Verkoop gemeentehuis Kalo	Gemeente	0119-00	2210000	225.000,00		225.000,00				
NR-PATRI	NR-PAT-023	Verkoop gemeentehuis Kieldrecht	Gemeente	0119-00	2210000	200.000,00		200.000,00				
NR-PATRI	NR-PAT-024	Verkoop gemeentehuis Vrasene	Gemeente	0119-00	2210000	225.000,00			225.000,00			
NR-PATRI	NR-PAT-025	Verkoop projectgrond hoek Spoorweglaan-N70 Melsele	Gemeente	0620-00	2200000	1.000.000,00			1.000.000,00			
NR-PATRI	NR-PAT-026	Verkoop oefenterrein Meerminnedam	Gemeente	0620-00	2200000	650.000,00						650.000,00
NR-PATRI	NR-PAT-027	Verkoop bouwgrond Dorpsstraat Kieldrecht	Gemeente	0620-00	2200000	105.000,00		105.000,00				
NR-PATRI	NR-PAT-029	Verkoop grond Windekind	OCMW	0050-00	2610000	1.398.000,00				1.398.000,00		
NR-PATRI	NR-PAT-030	Verkopen pachtgronden	OCMW	0050-00	2600000	1.200.000,00	200.000,00	200.000,00	200.000,00	200.000,00	200.000,00	200.000,00
NR-PATRI	NR-PAT-035	Verkoop gronden Kruibeke	OCMW	0050-00	2600000	69.805,00	69.805,00					
NR-PATRI	NR-PAT-036	Verkoop grond Dijkstraat	OCMW	0050-00	2610000	228.000,00	228.000,00					
NR-PATRI	NR-PAT-038	Verkoop projectgrond Hof ter Wellelaan fase 2	Gemeente	0050-00	2200000	1.645.000,00	1.645.000,00					
NR-PATRI	NR-PAT-039	Verkoop gronden Nieuw Arenbergpolder Kieldrecht	Gemeente	0050-00	2200000	350.000,00		350.000,00				
NR-PATRI	NR-PAT-040	Verkoop bouwgronden Dijkstraat-Brielstraat Melsele	Gemeente	0050-00	2200000	136.500,00	136.500,00					
NR-PATRI	NR-PAT-041	Verkoop bouwgronden Farnèselaan	Gemeente	0620-00	2200000	170.000,00	170.000,00					
NR-PATRI	NR-PAT-042	Verkoop Urban Villa Vogelkerslaan	Gemeente	0620-00	2200000	1.136.012,75		1.136.012,75				
NR-PATRI	NR-PAT-043	Verkoop projectgrond Albert Panisstraat-Bijlstraat	Gemeente	0050-00	2210000	270.000,00	270.000,00					
NR-PATRI	NR-PAT-051	Verkoop woningen Warande	OCMW	0050-00	2210000	310.000,00	310.000,00					
NR-PATRI	NR-PAT-052	Verkoop perceel bouwgrond hoek Ijzerstraat-Grote Baan	Gemeente	0050-00	2210000	93.146,75	93.146,75					
NR-PATRI	NR-PAT-054	Verkoop gronden Molenstraat Kieldrecht	Gemeente	0050-00	2600000	100.000,00		100.000,00				
NR-PATRI	NR-PAT-057	Verkoop woningen Vossenstraat	OCMW	0050-00	2610000	272.505,00	272.505,00					
NR-TOELAGE	NR-TOE-001	Investeringsstoelage: restauratie kruimagazijn Fort Liefkenshoek	Gemeente	0700-99	1504000	99.000,00					99.000,00	
NR-TOELAGE	NR-TOE-002	Investeringsstoelage: nieuwbouw GTI	Gemeente	0810-49	1502000	7.018.295,48	1.758.886,00		5.259.409,48			
NR-TOELAGE	NR-TOE-003	Investeringsstoelage: school Melsele	Gemeente	0800-71	1502000	4.400.000,00					4.400.000,00	
NR-TOELAGE	NR-TOE-004	Investeringsstoelage: bouw atletiekhal	Gemeente	0742-02	1503000	522.497,77	522.497,77					
NR-TOELAGE	NR-TOE-005	Investeringsstoelage: trekkeninstallatie CC Ter Vesten	Gemeente	0701-91	1504000	480.000,00		480.000,00				
NR-TOELAGE	NR-TOE-006	Investeringsstoelage: woonwagenvak	Gemeente	0622-00	1502000	498.459,50	498.459,50					
NR-TOELAGE	NR-TOE-007	Investeringsstoelage: N70-doortocht Melsele (VMM)	Gemeente	0200-00	1502000	2.350.000,00			2.350.000,00			
NR-TOELAGE	NR-TOE-008	Investeringsstoelage: N70-doortocht Melsele (AWV)	Gemeente	0200-00	1502000	690.000,00			690.000,00			
NR-TOELAGE	NR-TOE-009	Investeringsstoelage: Rijkstraat Verrebroek (VMM)	Gemeente	0200-00	1502000	1.274.133,79	1.274.133,79					
NR-TOELAGE	NR-TOE-010	Investeringsstoelage: Melselestraat-Heirbaan (VMM)	Gemeente	0200-00	1502000	1.552.512,00			1.552.512,00			

## LIJST MET DADEN VAN BESCHIKKING

Enveloppe	Investerings- project	Omschrijving	Budgettaire entiteit	Beleidsitem code	Algemene rekening	Totaal	2020	2021	2022	2023	2024	2025
NR-TOELAGE	NR-TOE-011	Investeringsstoelage: Tragel, Molenstraat, Merodestraat	Gemeente	0200-00	1502000	1.812.220,00			1.812.220,00			
NR-TOELAGE	NR-TOE-012	Investeringsstoelage: Aanleg ontbrekende riolen (VMM)	Gemeente	0310-00	1502000	300.000,00			75.000,00	75.000,00	75.000,00	75.000,00
NR-TOELAGE	NR-TOE-013	Investeringsstoelage: Module 10 Zandstraat N485	Gemeente	0200-00	1502000	227.020,00	227.020,00					
NR-TOELAGE	NR-TOE-014	Investeringsstoelage: Verlichting fietspad spoor 59	Gemeente	0200-00	1502000	60.000,00	60.000,00					
NR-TOELAGE	NR-TOE-015	Investeringsstoelage: Provincie fietspad langs spoor	Gemeente	0200-00	1504000	451.889,82	451.889,82					
NR-TOELAGE	NR-TOE-016	Investeringsstoelage: Burggravenstraat	Gemeente	0200-00	1502000	387.107,18	387.107,18					
NR-TOELAGE	NR-TOE-018	Investeringsstoelage: JC Prosperpolder	Gemeente	0752-24	1502000	48.793,05	48.793,05					
NR-TOELAGE	NR-TOE-019	Investeringsstoelage: Aanpassen duikers	Gemeente	0310-00	1502000	177.511,00		177.511,00				
NR-TOELAGE	NR-TOE-020	Investeringsstoelage: Veilige schoolomgeving	Gemeente	0800-00	1502000	17.138,89	17.138,89					
NR-TOELAGE	NR-TOE-021	Investeringsstoelage: Groenplan Kallo	Gemeente	0680-00	1502000	49.497,50	49.497,50					
NR-TOELAGE	NR-TOE-022	Investeringsstoelage: Minimale comfortwoningen Bijlstraat	Gemeente	0930-00	1502000	1.125.000,00		300.000,00	700.000,00	125.000,00		
NR-TOELAGE	NR-TOE-023	Investeringsstoelage: Trage wegen (Leader)	Gemeente	0200-00	2240000	11.045,44		11.045,44				
NR-TOELAGE	NR-TOE-025	Investeringsstoelage: Aankoop gronden i.f.v. bosaanleg	Gemeente	0680-00	1502000	500.000,00		100.000,00	100.000,00	100.000,00	100.000,00	100.000,00
R-DIVERS	R-13-003	Verkoop deelneming Engie	Gemeente	0640-00	2840000	1.526.898,01	-	1.526.898,01				





## MOTIVERING VAN DE WIJZIGINGEN

## MOTIVERING VAN DE WIJZIGINGEN

Hieronder vindt u enige toelichting bij enkele van de doorgevoerde wijzigingen binnen het meerjarenplan 2020-2025.

### I. Inleiding

2020 is een uitzonderlijk jaar. Sinds februari 2020 heeft Europa af te rekenen met het coronavirus COVID-19. Hierdoor zijn bijstellingen binnen onze organisatie op verschillende gebieden nodig. Deze wereldwijde pandemie heeft een grote impact op ieders dagelijks leven, maar ook op de werking van de diensten van het lokaal bestuur. De diensten moeten voortdurend hun werking aanpassen en de nodige maatregelen nemen. Sommige plannen werden verschoven in de tijd. Deze aanpassingen komen tot uiting in deze tweede aanpassing van het meerjarenplan 2020-2025.

De gemeente Beveren heeft doorgaans de gewoonte om in juni een grondige aanpassing van het meerjarenplan aan de raad voor te leggen. Op dat moment worden normaalgezien de investeringsoverdrachten van het vorige boekjaar onder de loep genomen en in functie van haalbaarheid worden investeringen verschoven in de tijd. Echter, omwille van de coronacrisis en de opgelegde maatregelen werd telewerk de norm en kenden we slechts een minimale fysieke bezetting. Diensten moesten zich herorganiseren en fysieke samenkomsten waren tijdelijk niet mogelijk. Om die reden werd beslist om de grondige aanpassing van het meerjarenplan uit te stellen en in het najaar aan de raad voor te leggen.

Deze tweede aanpassing van het meerjarenplan 2020-2025 is bijgevolg een grondige herziening van het meerjarenplan. Zo werden de investeringsoverdrachten 2019 en het investeringsprogramma 2020 geëvalueerd en werden een aantal budgetten geschrapt of doorgeschoven naar volgende jaren.

Ten gevolge van de coronacrisis stelde zowel de Vlaamse als de Federale overheid verschillende middelen ter beschikking van de lokale besturen. Deze middelen zijn telkens ten gunste van een specifiek omschreven doelgroep (o.a. kwetsbaren, verenigingen, cultuursector, ...). Het lokaal bestuur treedt hierbij op als doorgeefluik. In deze aanpassing van het meerjarenplan werden de ontvangsten en uitgaven van deze middelen opgenomen.

Verder werd een grondige bijsturing gedaan van de belastingontvangsten. Hierbij werd zowel rekening gehouden met de coronacrisis, nog te ontvangen achterstallen als met ingediende bezwaren bij de Vlaamse overheid.

In 2021 wordt het nieuw administratief centrum (AC) in gebruik genomen. Een aantal eenmalige budgetten werd voorzien voor de verhuis van de diensten naar het AC. De ingebruikname van dit gebouw zal een aanpassing in de kostenstructuur van de gemeentelijke dienstverlening betekenen. Zo zal bijvoorbeeld het aantal locaties verminderen en zal een nieuwe toepassing voor tijdsregistratie in gebruik worden genomen.

### II. Exploitatiebudget

#### A/ Exploitatie-uitgaven

De covidpandemie heeft een grote invloed gehad op het exploitatie-uitgavenbudget. In AMJP2 werd een extra budget van 350 000 euro ingeschreven voor kosten die gemaakt werden in het kader van COVID-19 (mondmaskers, handgels, plexiglas,...). In AMJP1 werd hiervoor reeds 150 000 euro voorzien waarmee de totale kost in 2020 geraamd wordt op 500 000 euro. In 2021 voorzien we nog 100 000 euro voor kosten i.k.v. de coronacrisis.



Door COVID-19 en de bijhorende lockdownperiodes zijn vele activiteiten niet kunnen doorgaan. Hierdoor hebben we vele uitgavenbudgetten kunnen verlagen. Vooral bij de diensten projectcoördinatie, schoonmaak, toerisme, economie, feestelijkheden, sport, academie, scholen, cultuur en jeugd zijn er veel budgetten verlaagd of geschrapt. In 2020 hebben deze diensten samen hun budgetten verminderd met 526 316 euro.

In 2020 en 2021 werden er extra budgetten ingeschreven voor ICT. In 2020 zijn er extra kosten gemaakt door de aankoop van de nieuwe boekhoudsoftware Cival Schaubroeck en de nieuwe copiers. Verder werd de nieuwe office 365 versie geïnstalleerd en wordt de website vernieuwd. De kosten voor het onderhoud van de wifi zijn gestegen door het nieuwe AC. Verder zijn de netwerkserver verhuisd naar het nieuwe AC en wordt het onderhoud van de servers en het netwerk uitbesteed aan een externe firma. In 2021 stijgen de kosten door de ingebruikname van een nieuwe telefooncentrale in het kader van de verhuis naar het nieuwe AC. Er komt ook een nieuwe aanbesteding voor het tijdsregistratiepakket wat extra kosten met zich meebrengt.

In AMJP2 werd het budget voor het vervoer voor schoolzwemmen (75 000 EUR) toegevoegd. Dit budget verschuift van toelagen naar exploitatie. In AMJP1 werd de toelage reeds geschrapt.

Door de verspreiding van het coronavirus is het aantal hulpaanvragen bij het Sociaal Huis gestegen. Hierdoor hebben we de budgetten van de geldelijke steun en het leefloon verhoogd. De overheid heeft een reeks maatregelen genomen om burgers te ondersteunen en financieel tegemoet te komen. Beveren heeft hiervoor subsidies ontvangen en dient hiervoor de betreffende uitgaven te doen. Deze uitgaven werden gespreid over 2020 en 2021.

In 2020 werd een premie van 50 euro toegekend per leefloonbegunstigde. Hiervoor werd een uitgavebudget van 90 000 euro voorzien. Verder is er in 2020 nog een uitgavebudget voorzien voor de verdeling van voedselpakketten (11 420 EUR). In 2021 hebben we extra budget voorzien voor uitgaven in het kader van de covidsubsidie, de subsidie voor armoedebestrijding en het consumptiebudget (406 643,64 EUR).

Vanaf 2021 wordt het nieuwe AC in gebruik genomen. Hiervoor werd in 2021 een verhuusbudget voorzien van 100 000 euro (incl. verhuis archief). De ingebruikname van het nieuwe AC brengt ook extra schoonmaakkosten mee. Deze extra kosten worden geraamd op 180 000 euro.

Buiten bovenvermelde wijzigingen hebben we de budgetten bijgesteld op basis van het huidige verbruik van de budgetten. Dit betreft eerder kleine wijzigingen.

## **B/ Exploitatieontvangsten**

Een aantal ontvangsten werd verlaagd doordat heel wat activiteiten/taken van het lokaal bestuur geannuleerd of verminderd werden door de lockdownperiodes en beperkende maatregelen omwille van de pandemie. Zo werden diverse retributies (sportkampen, inkomgelden ijspiste), huurgelden en ook belastingen verlaagd. Een aantal belastingen werd voor 2020 volledig geschrapt omdat het bestuur deze belastingplichtigen wil ondersteunen door deze periode. In totaal werd 883 728 euro aan ontvangsten verlaagd of geschrapt als gevolg van COVID-19 in 2020.

Hiertegenover staan een heleboel inkomsten vanuit hogere overheden om de lokale besturen en hun burgers, bedrijven en verenigingen te ondersteunen. Aan een deel van deze subsidies zijn extra uitgaven gekoppeld, die in 2020 of 2021 zullen worden uitgegeven. Een overzicht van deze toegekende subsidies vindt u op pagina 8.

De inkomsten uit de opcentiemen onroerende voorheffing (O.V.) werden bijgesteld in de jaren 2020 en 2021. In 2020 werd 588 741 euro extra ingeschreven, de raming bedraagt nu 30 359 629 euro. Dit zal minimum ontvangen worden in 2020. Voor 2021 werd een schrijven ontvangen van de Vlaamse Overheid met hun raming inzake opcentiemen O.V., deze bedraagt 33 427 937 euro. De Vlaamse overheid hield bij hun raming rekening met een impact van COVID-19 op de opcentiemen O.V.

Deze raming werd nog verfijnd door ons bestuur (zie ingevoegde tabel).

In juni werd een bezwaar ingewilligd van Engie, waardoor in 2021 een negatieve afrekening zal volgen van -3 242 899 euro. Deze negatieve afrekening kan gemilderd worden met achterstallen die Beveren nog moet ontvangen uit de aanslagjaren 2017 en 2018. Er werd 1,7 miljoen achterstallen ingeschreven van de 2,1 miljoen achterstallen die nog ingekohierd moeten worden door de Vlaamse Overheid.

O.V. 2021	
33.427.937 euro	Brief
-3.242.899 euro	Negatieve afrekening
+1.742.899 euro	Achterstallen AJ 2017+2018
<b>31.927.937 euro</b>	<b>RAMING 2021</b>

De aanvullende personenbelasting (APB) kon worden bijgesteld conform het schrijven van de FOD Financiën. De raming voor 2020 werd opgetrokken met 652 585 euro tot een totaalbedrag van 12 604 707 euro. In 2021 mocht 730 272 euro extra worden ingeschreven. De coronacrisis zou een impact kunnen hebben op de ontvangsten uit APB, maar dit zal pas vanaf 2022 zichtbaar worden. Daarom werden de voorzichtige ramingen van 2022 en later behouden.

Voorts werd de belasting op splijtstof bijgesteld van 2 000 000 euro per jaar naar 1 400 000 euro per jaar.

Er werd reeds 1 000 000 euro meer ingekohierd aan motorenbelasting dan voorzien. De raming voor motorenbelasting in 2020 werd bijgevolg bijgesteld met 1 000 000 euro. Vanaf 2021 werd 500 000 euro extra aan motorenbelasting ingeschreven.

Het budget met terugvorderingen allerlei kon worden opgetrokken met 150 000 euro in 2020, o.m. door de ontvangen bedragen voor aktekosten bij verkoop patrimonium.

Het dividend toegekend door de Maatschappij Linkerscheldeover werd bijgesteld met +110 000 euro.

Door de coronapandemie kunnen minder cliënten opstarten in een tijdelijk werkervaringstraject. Hierdoor ramen we 90 000 EUR minder subsidies te ontvangen.

## C/ Toelagen

Voor 2020 wordt een aantal werkingstoelagen fors verlaagd als gevolg van coronamaatregelen.

Met name de toelage voor de organisatie van sportevenementen wordt om die reden met 150 000 euro verlaagd. Ook de toelagen voor de verschillende vriendenkringen en enkele projectsubsidies van jeugdverenigingen worden een stuk verlaagd ingevolge de annulering van het grootste deel van hun geplande activiteiten.

Ook de feestcomités en het jaarmarktcomité zagen in 2020 de meeste van hun geplande activiteiten en evenementen in het water vallen. Aangezien zij hun toelage voor 2020 reeds hadden ontvangen vóór de corona-uitbraak, besliste het college om deze toelage als voorschot te beschouwen voor het kalenderjaar 2021. Dit verklaart waarom de bedragen van de toelagen voor deze verenigingen in 2021, op de jaarlijkse indexering na, wegvallen.

De coronamaatregelen zorgen ervoor dat veel verenigingen met een vaak onoverbrugbaar inkomstenverlies te kampen hebben. De vrijetijdsector krijgt de hardste klappen te verwerken, vandaar dat de Vlaamse overheid een noodfonds voorziet om de verenigingen uit deze sector te ondersteunen.

In totaal ontvangt onze gemeente een bedrag van 640 000 euro. Voor de kalenderjaren 2020 en 2021 wordt dan ook telkens 320 000 euro voorzien als extra subsidie voor de verenigingen uit de vrijetijdsector.

Nog in het kader van de covidpandemie wordt aan Ibogem in 2021 een éénmalige bijkomende toelage toegekend van 49 047 euro. Dit komt overeen met een bedrag van 1 euro per inwoner van de gemeente Beveren.

In 2021 start FOS De Schrans met de bouw van een nieuw jeugdlokaal. Het college besliste om aan de vereniging een toelage toe te kennen van 225 000 euro conform het geldende subsidiereglement voor nieuwbouw jeugdlokalen.

In 2020 werden nieuwe samenwerkingsovereenkomsten aangegaan met Logo Waasland en het Centrum Geestelijke Gezondheidszorg Waas en Dender. Deze overeenkomsten voorzien vanaf 2020 een bijkomende tussenkomst in de loonkost voor de medewerkers van deze vzw's, waardoor de voorziene toelagen zowel in 2020 als 2021 (en volgende jaren) verhoogd dienden te worden.

Onderstaande tabel toont alle wijzigingen die gelden voor het kalenderjaar 2020. Het volledig overzicht van de werkingsubsidies voor 2021 vindt u op pagina 115.

<b>AANPASSING MEERJARENPLAN 2020/II - TOELAGEN</b>				
<b>Boekjaar</b>	<b>Budgetsleutel</b>	<b>Omschrijving toelage</b>	<b>Bedrag herziening</b>	<b>Opmerking</b>
<b>Budgettaire entiteit: Gemeente</b>				
2020	0112-00/6490299	toelage vriendenkringen	-€ 30.000,00	
2020	0300-00/6490099	Dotatie lbogem	€ 22.923,50	aanpassing aan inwonersaantal op 1/01/2020
2020	0300-00/6490099	Opladen afvalpas ondergrondse containers in het kader van gratis huisvuilzakken	€ 1.500,00	forse toename aantal aanvragen
2020	0510-00/6490299	Havenland communicatie	-€ 16.250,00	gaat naar beleidsitem 0521-00/6490299
2020	0520-00/6490299	terugbetaling gidsbeurten aan verenigingen	-€ 2.000,00	
2020	0521-00/6490299	Havenland communicatie	€ 16.250,00	komt van beleidsitem 0510-00/6490299
2020	0521-00/6490299	Toelage vzw Prospersite	€ 6.800,00	hogere werkingskosten
2020	0739-00/6490299	Covidtoelagen Noodfonds Vrijtjidssector	€ 320.000,00	
2020	0741-100/6490299	Sportevenementen	-€ 150.000,00	
2020	0750-00/6490299	Toelagen security	-€ 3.500,00	
2020	0750-00/6490299	Projectsubsidierglement	-€ 5.000,00	
2020	0800-00/6491010	Toezicht Vrije Scholen	-€ 4.000,00	
2020	0810-00/6491001	Europees project Sint-Maartenscholencampus	-€ 1.221,10	
2020	0985-00/6492099	Drugpunt Waas - loonkost CGG	€ 9.003,42	wijziging samenwerkingsovereenkomst Drugpunt-CGG vanaf 25/11/2019
2020	0985-00/6492099	Samenwerkingsovereenkomst Drugpunt-Logo Waasland	€ 26.004,77	nieuwe samenwerkingsovereenkomst vanaf 1/07/2020
		<b>TOTAAL</b>	<b>€ 190.510,59</b>	

### III. Investeringsbudget

#### A/ Investeringsuitgaven

In deze meerjarenplanaanpassing staat ca. 172 miljoen euro aan investeringsuitgaven ingeschreven. In juni werden enkel de meest urgente budgetten bijgesteld en werd een grondige evaluatie uitgesteld naar de meerjarenplanaanpassing die nu voorligt. In deze meerjarenplanaanpassing werden alle investeringen grondig geëvalueerd en bijgesteld i.f.v. noden, wensen en haalbaarheid.

Deze evaluatie vertaalt zich in tal van aanpassingen in dit AMJP. Vele investeringsuitgaven werden verschoven in de tijd. Zo werd een deel voor de bouw van het AC vervroegd, net als een deel voor de heraanleg van Merodestraat. Heel wat andere investeringen werden naar een later tijdstip verschoven in de planning, dit geldt voor vele wegenis- en bouwprojecten.

Nieuw ingeschreven investeringsuitgaven zijn onder meer de bouw van minimale comfortwoningen Bijlstraat (2 250 000 EUR), de restauratie van de Molen te Doel (1 000 000 EUR), aankoop gronden i.f.v. bosaanleg (1 000 000 EUR) dewelke 50% gesubsidieerd worden, aankoop gronden i.f.v. woonuitbreidingsgebied (1 000 000 EUR), werken Melsele-Zuid (500 000 EUR), bestrating Warande

vernieuwen (500 000 EUR), deelneming Ibogem (+559 236 EUR) gefinancierd met dividend 2015, aanleg kunstgrasveld Melsele (500 000 EUR), aankoop bandenkraan (155 000 EUR), enz.

In het bestaande meerjarenplan werd een verhoging van de budgetten voorzien onder andere de binneninrichting Hof ter Saksen (+1 425 000 EUR), nieuwbouw GTI (+2 500 000 EUR), oprichting sociaal restaurant (+347 000 EUR), aanleg N70 (+2 500 000 EUR), aanleg Oude Baan (+1 500 000 EUR), aanleg Tragel, Merodestraat en Molenstraat (+2 300 000 EUR), heraanleg Fabriekstraat (+500 000 EUR).

Een klein aantal investeringen werd geschrapt of doorgeschoven naar 2026.

In de lijst met opdrachten en werken, leveringen en diensten vindt u alle investeringsuitgaven binnen de aanpassing van het meerjarenplan 2020-2025 in detail terug.

#### B/ Investeringsontvangsten

De investeringstoelage voor de capaciteitsuitbreiding van het GTI kon worden opgetrokken met 686 386 euro. Ook de investeringstoelage voor de bouw van de school te Melsele werd verhoogd met 2,1 miljoen euro.

Nieuwe investeringstoelagen werden ingeschreven voor de bouw van minimale comfortwoningen in de Bijlstraat (1 125 000 EUR) en voor de aankoop van gronden i.f.v. bosaanleg (500 000 EUR).

Vele investeringstoelagen en patrimoniumverkopen werden verschoven in de tijd i.f.v. de planning.

In de lijst met daden van beschikking vindt u alle investeringsontvangsten binnen de aanpassing van het meerjarenplan 2020-2025 in detail terug.

## **IV. Liquiditeitenbudget**

De op te nemen leningen in 2020 werden behouden op 6 000 000 euro voor de gemeente en 3 650 000 euro voor het OCMW. Ook in 2021 werden de op te nemen leningen behouden: 6 000 000 euro voor de gemeente en 5 350 000 euro voor het OCMW.

Het Lokaal bestuur heeft renteloze leningen voorzien aan:

- Prospersite: 20 000 euro in 2020
- Wijkgezondheidscentrum: 152 900 euro in 2021
- FOS De Schrans: 100 000 euro in 2022

# AANPASSING MEERJARENPLAN 2020-2025 (AMJP 2020/2)

## 4.DOCUMENTATIE BIJ DE AANPASSING VAN HET MEERJARENPLAN

<b>Naam bestuur:</b>	Gemeentebestuur Beveren
<b>NISCODE bestuur:</b>	46003
<b>Adres bestuur:</b>	Stationsstraat 2 9120 Beveren
<b>Algemeen directeur:</b>	Jan Noppe
<b>Financieel directeur:</b>	Tine Carion
<b>Datum raad (GR/RVMW):</b>	15 december 2020

## DOCUMENTATIE BIJ DE AANPASSING VAN HET MEERJARENPLAN

De documentatie bij de aanpassing van het meerjarenplan bevat alle achtergrondinformatie die voor de raadsleden relevant is om met kennis van zaken een beslissing over de aanpassing van het meerjarenplan te kunnen nemen. De toelichting bij de aanpassing van het meerjarenplan binnen deze bundel werd reeds verrijkt met een aantal niet-verplichte, maar voor de raadsleden interessante documenten. De bijkomende documentatie van de aanpassing van het meerjarenplan 2020-2025 is terug te vinden via de website van de gemeente Beveren: <https://www.beveren.be/bestuur/gemeente>

De documentatie bij de aanpassing van het meerjarenplan bestaat uit volgende onderdelen:

- De omgevingsanalyse (titel: Inspiratienota)
- Addendum Inspiratienota: update 2020
- Totaaloverzicht beleidsdoelstellingen, actieplannen en acties met de bijhorende ramingen
- Lijst van de te verstrekken werkings- en investeringssubsidies per beleidsveld (totalen)
- Samenstelling van de beleidsdomeinen
- Overzicht van de verbonden entiteiten
- Overzicht jaarlijkse opbrengst per belastingsoort
- Overzicht doorgeef- en renteloze leningen