



MEERJARENPLAN 2020 > 2025

AANPASSING (MJP 2021/1)



VU gemeente Beveren • Marc Van de Vijver • burgemeester • Gravenplein 8 • 9120 Beveren



IDENTIFICATIE BESTUUR

Naam bestuur:	Gemeentebestuur Beveren
NISCODE bestuur:	46003
Adres bestuur:	Gravenplein 8 9120 Beveren
Algemeen directeur:	Jo Van Duyse
Financieel directeur:	Tine Carion
Datum raad (GR/RVMW):	29 juni 2021

INHOUDSOPGAVE

Identificatie bestuur	2
Inhoudsopgave	3
Inleiding / Impact COVID-19	4
1. Strategische nota	11
Strategisch kader	13
Strategische nota	14
2. Financiële nota	27
Financieel doelstellingenplan (schema M1)	29
Staat van het financieel evenwicht (schema M2)	33
Overzicht van de kredieten (schema M3)	35
3. Toelichting	37
Ontvangsten en uitgaven naar functionele aard (schema T1)	39
Ontvangsten en uitgaven naar economische aard (schema T2)	45
Overzicht investeringsprojecten (schema T3)	49
Evolutie van de financiële schulden (schema T4)	97
Financiële risico's	99
Grondslagen en assumpties	103
Personeelsinzet	107
Overzicht van de te verstrekken werkingssubsidies (toelagen)	111
Lijst met opdrachten en werken, leveringen en diensten	123
Lijst met daden van beschikking	135
Motivering van de wijzigingen	139
4. Documentatie bij de aanpassing van het meerjarenplan	145
De bijkomende documentatie van de aanpassing van het meerjarenplan 2020-2025 is terug te vinden via de website van de gemeente Beveren: https://www.beveren.be/nl/onze-diensten/bestuur-en-participatie/bestuur/meerjarenplan-2020-2025-en-jaarrekening	

INLEIDING

Beste lezer,

Hierbij stellen we een derde meerjarenplanaanpassing 2020-2025 van het lokaal bestuur Beveren voor.

Via deze aanpassing van het meerjarenplan wenst het bestuur u te informeren over de geplande projecten en krijtlijnen voor de komende periode. Deze aanpassing van het meerjarenplan 2020-2025 bevat alle doelstellingen en kredieten voor zowel de gemeente als het OCMW Beveren, conform de nieuwe bepalingen van het decreet lokaal bestuur en de gewijzigde regels rond de beleids- en beheerscyclus.

De nieuwe beleidsploeg startte in januari 2019. Een uitgebreid bestuursakkoord werd uitgewerkt door de coalitiepartners. Het meerjarenplan 2020-2025 is de vertaling van dit bestuursakkoord in centen en doelstellingen. Het bestuursakkoord werd omgezet in 24 doelstellingen, waarvan er 9 prioritair werden gemaakt. De strategische nota van het meerjarenplan geeft een overzicht van alle prioritair beleidsdoelstellingen.

Volgende doelstellingen werden aangeduid als prioritair beleid:

1. Klantgerichte efficiënte dienstverlening
2. Duurzame toekomst en leefomgeving
3. Zorgcontinuüm en vraaggestuurde zorg
4. Onderwijs op maat van elke leerling
5. Duurzame en ruimtelijke structuur
6. Kwalitatieve mobiliteit met extra aandacht voor de zwakke weggebruiker
7. Ontmoetings- en ontplooiingskansen voor kinderen en jongeren
8. Professionalisering vrijetijdsinfrastructuur
9. Een gezond financieel beleid en beheer

Het origineel meerjarenplan 2020-2025 werd vastgesteld in de gemeenteraad en raad voor maatschappelijk welzijn van 17 december 2019. De laatste aanpassing werd goedgekeurd op 15 december 2021. Er dringt zich nu een wijziging van het meerjarenplan op om volgende redenen:

- Sinds 29 februari 2020 wordt België geconfronteerd met de verspreiding van het coronavirus COVID-19 op haar grondgebied. Het lokaal bestuur Beveren heeft in deze periode tal van maatregelen genomen. In de voorbije aanpassingen van het meerjarenplan 2020-2025 werden hiervoor reeds een aantal kredieten opgenomen. Ondertussen wordt stilaan duidelijker wat de financiële impact in 2021 zal zijn. De budgettaire impact van deze maatregelen werd, indien momenteel gekend, opgenomen in deze aanpassing van het meerjarenplan. (zie verder: impact COVID-19)
- Om een halt toe te roepen aan de coronapandemie wenst de federale overheid zoveel mogelijk inwoners te vaccineren tegen Covid-19. Hiervoor worden in samenwerking met de eerstelijnszones vaccinatiecentra ingericht. Gemeente Beveren is het inrichtend bestuur van het vaccinatiecentrum voor de inwoners van Beveren, Kruibeke en Zwijndrecht. Dit vaccinatiecentrum werd ondergebracht in de oude sporthal van Beveren. Zowel de uitbatingskosten, de inzet van niet-medisch personeel als de toegekende subsidies hiervoor werden opgenomen in deze wijziging van het meerjarenplan.
- De inkomsten uit belastingen, huurgelden en concessievergoedingen werden bijgesteld voor 2021.
- Er werd een grondige bijsturing van de investeringskredieten gedaan. Investeringsbudgetten overgedragen uit 2020 die niet meer uitgevoerd worden in 2021 werden geschrapt (vnl. restbedragen) of doorgeschoven naar de volgende jaren.
- De jaarrekening 2020 werd opgemaakt en de cijfers werden ingebracht in deze aanpassing van het meerjarenplan.

De exploitatie-uitgaven en toelagen zijn in deze aanpassing van het meerjarenplan beperkt aangepast. Vermits we nog maar enkel maanden gevorderd zijn in 2021 hebben de meeste budgetten nog voldoende krediet. Bovendien kunnen verschuivingen binnen eigen budgetten gedaan worden via een kredietverschuiving. Een grondige bijsturing wordt opgenomen in de aanpassing van het meerjarenplan in het najaar 2021.

In deze aanpassing van het meerjarenplan staat ca. 158 miljoen euro aan investeringsuitgaven ingeschreven voor de periode 2021 tot en met 2025. Er werd extra budget ingeschreven voor o.a. de realisatie van het parochiehuis Haasdonk, de nieuwbouw GTI, sportpark Beveren, WZC De Linde en WZC Sint-Elisabeth, sportzone Oud-Arenberg, infrastructuurwerken Melsele-Zuid, ...

Verder werden een aantal investeringsbudgetten die niet meer uitgevoerd worden in 2021 doorgeschoven naar de volgende jaren. Een aantal investeringstoelagen werden naar aanleiding van de meest recente ramingen bijgesteld. Voor de financiering van al deze investeringen wordt gerekend op de rationalisering en de verkoop van het vrijgekomen patrimonium.

Het bestuur zal deze plannen realiseren binnen de beschikbare financiële ruimte. Er wordt dan ook een sluitende aanpassing van het meerjarenplan voorgelegd met voor alle budgetjaren een positief beschikbaar budgettair resultaat, een positieve autofinancieringsmarge en een positieve gecorrigeerde autofinancieringsmarge. Gedurende deze legislatuur zal de schuld zoals voorzien verder worden afgebouwd.

Het lokaal bestuur Beveren wenst voortdurend de maatschappelijke en financiële evoluties kort te blijven opvolgen. Enerzijds om te kunnen anticiperen op een wijzigende omgeving, anderzijds wensen we personeel en middelen zo goed en zo efficiënt mogelijk in te zetten. Een kwaliteitsvolle dienstverlening is gebaat met een goede samenwerking tussen het college van burgemeester en schepenen en het managementteam. Het management en het beleid wensen dan ook samen te bouwen aan het Beveren van de toekomst.

Veel leesgenot.

Jo Van Duyse
Algemeen Directeur

Marc Van de Vijver
Burgemeester

IMPACT COVID-19

Inleiding

Sinds 29 februari 2020 wordt België geconfronteerd met de verspreiding van het coronavirus COVID-19 op haar grondgebied. Deze wereldwijde pandemie heeft een grote impact op ieders dagelijks leven. De hogere overheden hebben sinds 6 maart 2020 een aantal maatregelen getroffen die vooral gericht waren op de indijking van de verdere verspreiding van het virus. Ook het lokaal bestuur Beveren heeft tot op heden tal van maatregelen genomen. Deze gezondheids crisis heeft een grote economische impact. Een zo snel mogelijke vaccinatie van de burgers is belangrijk in de strijd tegen het virus. Sinds eind 2020 zijn de eerste vaccins ter beschikking. De hogere overheden ontwikkelden een vaccinatiestrategie en faciliteren de opgerichte vaccinatiecentra. Er wordt verwacht dat vanaf de zomer 2021 een geleidelijk herstel kan plaatsvinden van het 'normale' leven.

De coronacrisis met de bijhorende lockdowns heeft ook een impact gehad op de werking van de diensten. De diensten van ons lokaal bestuur moeten voortdurend hun werking aanpassen en de nodige maatregelen nemen.

Vaccinatiecentrum Oude Sporthal

Een belangrijk wapen in de strijd tegen het coronavirus is de vaccinatie van zoveel mogelijk +18-jarigen. Onder impuls van de Vlaamse overheid zijn er 95 vaccinatiecentra verspreid over Vlaanderen ingericht om ervoor te zorgen dat iedereen veilig, snel en dichtbij het coronavaccin krijgt. Dat komt neer op 1 à 2 vaccinatiecentra per eerstelijnszone. Beveren behoort tot de eerstelijnszone Waasland Noordoost samen met de lokale besturen Kruibeke, Zwijndrecht, Sint-Gillis-Waas en Stekene. In deze eerstelijnszone werden twee vaccinatiecentra ingericht, één in Beveren en één in Sint-Gillis-Waas. Het vaccinatiecentrum voor de inwoners van Beveren, Kruibeke en Zwijndrecht werd ingericht in de Oude Sporthal in de sportzone van Beveren. Het vaccinatiecentrum verwelkomde haar eerste patiënten op 22 februari 2021.

De uitbating van het vaccinatiecentrum gebeurt in samenwerking tussen de eerstelijnszones en de lokale besturen. In grote lijnen zorgen de eerstelijnszones voor het medisch personeel en de lokale besturen zorgen voor de praktische werking van het vaccinatiecentrum en de inzet van het niet-medisch personeel. Beide organisaties krijgen hiervoor afzonderlijke subsidies. In deze aanpassing van het meerjarenplan 2020-2025 werden de kredieten hiervoor opgenomen.

Financiële impact lokaal bestuur

De coronacrisis heeft uiteraard ook een impact op de financiën van de lokale besturen, zowel aan de ontvangsten- als aan de uitgavenzijde. Sommige plannen werden verschoven in de tijd. Deze aanpassingen komen tot uiting in de voorliggende derde aanpassing van het meerjarenplan 2020-2025.

Eenzijds resulteren heel wat maatregelen in bijkomende uitgaven (bv. mondkmaskers, handgel, spatschermen, handschoenen, km-vergoeding (in afwachting van schermen in de dienstwagens, maakten de medewerkers gebruik van hun eigen wagen om bijv. naar een werf te gaan), huur laptops ifv telewerk (in afwachting van de aankoop), versnelde aankoop laptops, aankoop headsets, extra uren schoonmaak in de scholen, verhoogde schoonmaak op alle locaties, ...) en anderzijds in terugvallende inkomsten (bv. terugvallende inkomsten uit belastingen en retributies, derving van inkomsten door schrapping van activiteiten).

Bovenstaande heeft een duidelijke impact gehad op de financiën van 2020, maar ook op deze van 2021. We zien dat in de eerste jaarhelft van 2021 verschillende activiteiten opnieuw niet of in mindere mate konden georganiseerd worden.

Door de coronacrisis moesten vele bedrijven verschillende malen (tijdelijk) sluiten en leden andere bedrijven onder een verminderde vraag of onder logistieke en leveranciersproblemen. Het is voorlopig nog gissen naar de concrete weerslag op de economische activiteit. Vele ondernemingen zagen en zien hun omzet kelderen en mogelijks zetten ondernemingen die reeds voor de crisis kwetsbaar waren hun activiteit definitief stop. Gemeenten zien door de crisis bijgevolg de basis voor hun belastingontvangsten krimpen. Er zal mogelijks een effect zijn op volgende belastingen:

- **Opcentiemen op de onroerende voorheffing**
Bedrijfsfalingen en -sluitingen in de loop van 2020-2021 zullen de belastingbasis voor de opcentiemen verkleinen omdat het aantal bedrijven binnen de gemeente afneemt. Dit geeft vanaf 2021 wellicht een deuk in de trend van de gemeenteontvangsten. Er wordt verwacht dat voor de gemeente Beveren de impact hiervan beperkter zal zijn dan bij andere gemeenten, vermits voor onze gemeente de meeste inkomsten O.V. komen vanuit de grote havenbedrijven en de kerncentrale en deze momenteel minder of niet lijden onder deze crisis. Voorlopig is het effect voor de gemeente dus nog beperkt. Gemeenten kregen in 2020 nog ongewijzigde voorschotten uitbetaald. Voor de voorschotten O.V. 2021 heeft de Vlaamse overheid een voorzichtige raming opgemaakt. Effecten hiervan op de gemeenteontvangsten zullen pas in 2021 en 2022 zichtbaar worden (bij de afrekening van 2020 en bij het bepalen van nieuwe voorschotten voor 2022 met als basisjaar 2020).
- **Aanvullende personenbelasting**
De gemeenten zullen vanaf 2021 ook de invloed merken op hun inkomsten via de aanvullende personenbelasting. Het gebruik van tijdelijke werkloosheid en toekomstige naakte ontslagen zullen een neerwaarts effect hebben op de gemeente-inkomsten. Hoe sterk de impact voor een gemeente zal zijn is moeilijk te voorspellen. De FOD Financiën verwacht de grootste impact van de pandemie op de aanvullende personenbelasting in het begrotingsjaar 2022. De (aanvullende) personenbelasting op de inkomens van 2020 (aanslagjaar 2021) wordt immers in de loop van 2021 en 2022 definitief verrekend. Ongeveer een derde van de op die inkomens betaalde aanvullende personenbelasting komt in boekjaar 2021 in de boeken van de gemeente, de resterende twee derde pas in boekjaar 2022. Momenteel verwacht de FOD Financiën dat tegen 2023 naar een normale toestand kan worden teruggekeerd.
- **Belasting op drijfkracht (motoren)**
De inkomsten uit de belasting op de drijfkracht zijn voor Beveren zeer belangrijk (ca. 18 mio EUR/jaar). In 2020 kregen bedrijven een verlengde betalingstermijn toegekend. De belasting wordt geheven op de aanwezige motoren op 1 januari bij de bedrijven. De impact op de inkomsten 2020 bleef hierdoor uit. De inkomsten 2021 worden mede bepaald door de bedrijfsfalingen en -sluitingen.
- **Andere belastingen en inkomsten**
Enkel de minderontvangsten als gevolg van de corona-steunmaatregel om ook in 2021 enkele belastingen en retributies volledig te schrappen, geen huurgelden voor jaarhuurcontracten gemeentelijke infrastructuur noch concessievergoedingen te vragen, werd voor een totaalbedrag van 430.000 euro verwerkt in deze aanpassing. Deze maatregel zal aan de raad van juni 2021 voorgelegd worden.

Bij de eerste aanpassing van het meerjarenplan 2020-2025 werd een beperkte budgettaire impact opgenomen. Zo werd 150 000 euro voorzien voor de aankoop van allerlei beschermingsmateriaal voor burgers, personeel, bezoekers en scholen. Het bedrag, specifiek voorzien voor de bestrijding van de crisis, werd in de tweede aanpassing van het meerjarenplan met 350 000 euro opgetrokken voor het budgetjaar 2020. Ook voor extra uitgaven in 2021 werd een bedrag van 100 000 euro ingeschreven.

Echter gezien de coronacrisis langer duurt dan initieel werd verwacht, zijn deze kredieten onvoldoende. Bij de opmaak van de derde aanpassing van het meerjarenplan 2020-2025 werden opnieuw extra kredieten voorzien, o.a. voor de uitbating van het vaccinatiecentrum en het verderzetten van een aantal flankerende maatregelen.

De coronacrisis heeft een stijging van het aantal hulpvragen bij het Sociaal Huis tot gevolg. Het effect op 2021 en op middellange termijn is momenteel moeilijk in te schatten.

Het lokaal bestuur heeft voor 2020 en 2021 een aantal subsidies toegekend gekregen voor de bestrijding van het coronavirus COVID-19. Deze subsidies worden toegekend met een specifiek doel en deze komen in een aantal gevallen ten gunste van de scholen, de kwetsbare inwoners en de verenigingen. Onderstaand vindt u een overzicht.

Overzicht subsidies

OCMW

Subsidies ocmw	Subsidie 2020	uitgaven	Opmerking	Subsidie 2021	uitgaven	Wijze van aanwending
Subsidie voor voedselhelp aan OCMW	11.420,00	12.212,50	uitgave in 2020 - subsidie verlengd in 2021	11.420,00	11.420,00	Aankoop van basishygiënemateriaal ter bescherming van COVID-19 voor de begunstigden.
Subsidie aan OCMW	256.958,00	4.532,82	uitgaven gespreid over 2020-2021	-	252.425,18	Consultaties eerstelijnspsycholoog + S-tickets + aankoop laptops + personeelskosten (38.068 eur)
Verhoogde tussenkomst (15%) aan OCMW voor leefloon (voor aanvragen ingediend tussen 1 juni en 31 december 2020)	35.839,00		voorschot - saldo 2021	saldo		
Subsidie voor tijdelijke premie aan gerechtigden op leefloon of equivalent leefloon	91.300,00	93.600,00	subsidie verlengd tot 30/06/2021	90.000,00 *	90.000,00 *	Maandelijkse uitbetaling van 50 euro aan elke gerechtigde die een leefloon of een equivalent leefloon geniet
Subsidie consumptiebudget voor kwetsbare gezinnen	86.772,63		voorschotsubsidie ontvangen - saldo ontvangen 2021 -> uitgeaven in 2021	9.641,40	96.414,03	S-tickets
Indexatie sociaal fonds voor gas en elektriciteit	20.644,05	20.080,00	uitgave in 2020	-	-	Extra oplading budgetmeter
Toelage voor psychologisch welzijn OCMW-gebruikers en verbetering preventieve gezondheidsmaatregelen	19.034,00		uitgave in 2021	-	19.034,00	Toelage CGG Waas en Dender
Toelage ter ondersteuning van jongeren en studenten in een kwetsbare situatie				38.317,00	38.317,00	Aanwending nog te bepalen

* raming

GEMEENTE

Subsidies gemeente	2020	uitgaven	Opmerking	2021	uitgaven	Soort uitgave
Noodfonds voor cultuur, jeugd, sport en media	638.585,17	319.913,05				
Subsidie voor armoedebestrijding	91.339,61			-	91.339,61	Toelage Wijkgezondheidscentrum De Link vzw
Toelage onderwijs	227.862,90					De extra uitgaven rond Covid (ICT, hygiëne, e.d.) werden geboekt als gewone werkingsuitgaven
Subsidie voor infrastructuur en uitbating van vaccinatiecentrum				797.400,00		
Subsidie voor collectief transport naar vaccinatiecentrum				73.200,00		

AANPASSING MEERJARENPLAN 2020-2025 (AMJP 2021/1)

1. STRATEGISCHE NOTA

Naam bestuur:	Gemeentebestuur Beveren
NISCODE bestuur:	46003
Adres bestuur:	Gravenplein 8 9120 Beveren
Algemeen directeur:	Jo Van Duyse
Financieel directeur:	Tine Carion
Datum raad (GR/RVMW):	29 juni 2021

STRATEGISCHE NOTA

De strategische nota van de aanpassing van het meerjarenplan beschrijft de beleidsdoelstellingen voor het te voeren beleid. Dit hoofdstuk bestaat uit twee onderdelen:

- Het strategisch kader
- De strategische nota

Het meerjarenplan is het document dat aan de start van de legislatuur wordt opgemaakt voor zes jaar (2020-2025). Het strategisch kader (missie, visie en waarden) van de organisatie vormt het fundament voor het bepalen van het meerjarenplan. De missie geeft het antwoord op de vraag waarom de organisatie bestaat, de visie biedt een antwoord op de vraag waar de organisatie naar toe wil. Ze omschrijven de organisatie-identiteit en zijn relatief stabiel. Aan het begin van deze legislatuur werden deze geactualiseerd.

Bij de opmaak van een meerjarenplan formuleert het beleid beleidsdoelstellingen, actieplannen en acties. Tevens worden actieplannen aangeduid waarover men expliciet de raad wenst te informeren. Dit zijn de prioritaire actieplannen die getoond worden in de strategische nota van het meerjarenplan. Nadien wordt over deze actieplannen gerapporteerd via de opvolgingsrapportering en in de beleidsevaluatie van de jaarrekening. De beleidsdoelstellingen waarin deze actieplannen kaderen, worden in de strategische nota opgenomen als prioritaire beleidsdoelstellingen.

In de strategische nota worden enkel de prioritaire beleidsdoelstellingen omschreven en gekoppeld aan (investerings)uitgaven. Het overzicht van alle beleidsdoelstellingen, actieplannen en acties met de bijhorende ramingen van ontvangsten en uitgaven kan u terugvinden op de website van de gemeente Beveren: <https://www.beveren.be/nl/onze-diensten/bestuur-en-participatie/bestuur/meerjarenplan-2020-2025-en-jaarrekening>

STRATEGISCH KADER

Missie gemeente Beveren

De gemeenten en de openbare centra voor maatschappelijk welzijn beogen om op het lokale niveau duurzaam bij te dragen aan het welzijn van de burgers en verzekeren een burgers nabije, democratische, transparante en doelmatige uitoefening van hun bevoegdheden.

Ze betrekken de inwoners zo veel mogelijk bij het beleid en zorgen voor openheid van bestuur. (decreet lokaal bestuur, art.2)

Visie gemeente Beveren

“Het geheel is meer dan de som der delen”. Dat bewijst Beveren met zijn rijkdom aan contrasten, die samen een unieke eenheid vormen. Beveren is er voor iedereen. Verbinding en verbondenheid vormen dus de kernbegrippen van onze gemeente.

Deze verbondenheid uit zich in een eenheid van bestuur, die de cohesie vormt tussen de verschillende deelgemeenten, zonder afbreuk te doen aan hun eigenheid en karakteristieke uitstraling.

Het bestuur wil de missie waarmaken door de gemeente realistisch te besturen. Dat doet zij door maatschappelijke en financiële evoluties op de voet te volgen en op die manier kostenefficiënt te werken. Daarnaast wordt zowel resultaat- als klantgericht gewerkt. Verder faciliteert en ondersteunt het bestuur een rijk verenigingsleven en voorziet het, waar nodig, in een gerichte individuele hulpverlening.

Het bestuur wordt in de realisatie van de missie bijgestaan en ondersteund door gemotiveerde, bekwame medewerkers. Zij zorgen voor een kwalitatieve en klantvriendelijke dienstverlening aan de inwoner, de ondernemer, de bezoeker, ... Iedereen wordt op een persoonlijke manier bediend en de aangeboden informatie is voor iedereen verstaanbaar. Producten, diensten en voorzieningen van gemeente Beveren kunnen op een eenvoudige manier gebruikt worden.

Als duurzame gemeente geeft Beveren bovendien kansen aan ondernemerschap en draagt op die manier bij aan de economische bloei van de gemeente en de regio.

Als moderne en betrokken werkgever omringt gemeente Beveren zich via gerichte aanwerving met gedreven medewerkers. Medewerkers krijgen ontwikkelingskansen en doorgroeimogelijkheden en ontwikkelen een grondige vakkennis door middel van doorgedreven vorming. Een stimulerende en motiverende werkomgeving zorgt ervoor dat medewerkers hun professionele loopbaan langdurig aan gemeente Beveren verbinden.

Wij willen dat fiere inwoners graag in Beveren wonen en werken. Dat maakt van Beveren meer dan ooit de draaischijf van de regio. Het is een plaats waar op basis van een gedragen visie op wonen en werken, natuur en cultuur, onderwijs en zorg, sport en spel, ... duidelijke keuzes worden gemaakt, door te verbinden.

Waarden

Klantgerichtheid: Elke medewerker peilt naar de wensen en de behoeften van zowel interne als externe klanten. Daardoor kan elke burger, vereniging, bezoeker, ondernemer, maar ook elke collega rekenen op een correcte, vlotte en stipte dienstverlening. Dat garanderen we door de klant centraal te stellen, zonder het eigen zakelijk belang tekort te doen.

Samenwerking: Alle medewerkers werken samen aan het beleid van de gemeente en dit op een loyale, eenduidige en eenvormige manier. Ze richten zich in hun activiteiten op een gemeenschappelijk doel en houden hierbij steeds rekening met het algemeen belang. Het gezamenlijk resultaat staat op de eerste plaats, een goede onderlinge sfeer is razend belangrijk.

Transparantie: De gemeente besteedt veel aandacht aan de communicatie doorheen het beleidstraject: voorafgaandelijk, tijdens de uitvoering en achteraf.

Efficiëntie: De medewerkers werken resultaatgericht. Daarbij maken zij gebruik van een efficiënt, effectief en zuinig beheer van middelen.

SN: Strategische Nota



2020-2025

Journalvolgnommern: Budg. 205221

Gemeente (0207.462.313)
Gravenplein 8, 9120 Beveren
Algemeen directeur: Jo Van Duyse

OCMW (0212.240.651)
Gravenplein 8, 9120 Beveren
Financieel directeur: Tine Carion

Prioritaire beleidsdoelstelling: 01: Klantgerichte efficiënte dienstverlening

Kwalitatieve omschrijving: De dienstverlening klantgericht en efficiënt organiseren.

De afgelopen jaren zijn er veel ontwikkelingen geweest die invloed hebben op onze dienstverlening. Denk daarbij aan de vergrijzing, de toenemende digitalisering, burger- en overheidsparticipatie, hogere verwachtingen van inwoners en ondernemers ten aanzien van de dienstverlening en niet in het minst de veranderende rol van de gemeente. Ook binnen de gemeente Beveren lopen diverse trajecten die een invloed hebben op de wijze waarop dienstverlening wordt vormgegeven. Procesoptimalisatie, de bouw van een nieuw administratief centrum inclusief de introductie van andere/nieuwe werkvormen,...

Van 01/01/2020 tot 31/12/2025

	2020	2021	2022	2023	2024	2025
Exploitatie						
Investerings						
Uitgaven	14.794.919	9.467.986	0	0	0	0
Ontvangsten	0	0	0	0	0	0
Saldo	-14.794.919	-9.467.986	0	0	0	0
Financiering						

Prioritair actieplan: 01.04: Efficiënte dienstverlening

We willen onze dienstverlening klantvriendelijk en efficiënt structureren. Daarvoor wordt de dienstenmarkt binnen het AC ingericht als het centrale punt van alle gemeentelijke dienstverlening. We streven ernaar de wachttijden van de klanten zo kort en aangenaam mogelijk te maken.

Van 01/01/2020 tot 31/12/2025

	2020	2021	2022	2023	2024	2025
Exploitatie						
Investerings						
Uitgaven	14.789.430	9.313.474	0	0	0	0
Ontvangsten	0	0	0	0	0	0
Saldo	-14.789.430	-9.313.474	0	0	0	0
Financiering						

Totaal niet-prioritaire actieplannen:

	2020	2021	2022	2023	2024	2025
Exploitatie						
Investerings						
Uitgaven	5.489	154.511	0	0	0	0
Ontvangsten	0	0	0	0	0	0
Saldo	-5.489	-154.511	0	0	0	0
Financiering						

Prioritaire beleidsdoelstelling: 02: Duurzame toekomst en leefomgeving

Kwalitatieve omschrijving: Verantwoordelijkheid nemen voor een duurzame toekomst en leefomgeving.

Het bewaken van de kwaliteit van ons leefmilieu, de volksgezondheid en de externe veiligheid vormen taken van een lokaal bestuur. De aanwezigheid van de Waaslandhaven, waar tal van Sevesobedrijven zijn gevestigd, maakt deskundigheid zowel op chemisch als op milieuvlak noodzakelijk.

Onze gemeente draagt bij aan de klimaatstrijd door in te zetten op duurzaamheid. Door effectief in te zetten op streekproducten en ondernemers uit onze gemeente en/of regio, kunnen we onze ecologische voetafdruk verkleinen. Verder wil het gemeentebestuur actief inzetten op het terugdringen van het energieverbruik, het promoten van energiezuinig en duurzaam bouwen en wonen door voldoende informatie te verstrekken en door sensibiliseringscampagnes op te zetten.

Van 01/01/2020 tot 31/12/2025

	2020	2021	2022	2023	2024	2025
Exploitatie						
Uitgaven	130.606	0	0	0	0	0
Ontvangsten	0	0	0	0	0	0
Saldo	-130.606	0	0	0	0	0
Investerings						
Uitgaven	795.888	2.108.201	5.110.015	5.942.750	3.250.000	2.280.000
Ontvangsten	1.274.134	0	4.239.101	0	4.600.000	0
Saldo	478.246	-2.108.201	-870.914	-5.942.750	1.350.000	-2.280.000
Financiering						

Prioritair actieplan: 02.02: Goede (ecologische) waterkwaliteit

Waterbeheer is een tweeledig verhaal dat bestaat uit zowel waterkwaliteit als waterkwantiteit. Waterkwaliteit omvat de gescheiden inzameling en zuivering van afvalwater en regenwater om het pas daarna opnieuw aan het oppervlaktewater terug te geven. Waterkwantiteit is het beheersen van de hoeveelheid water in de rioleringsstelsels en de waterlopen. Het is een uitdaging om ons voldoende te wapenen tegen de klimatologische omstandigheden die grilliger geworden zijn de laatste jaren.

Van 01/01/2020 tot 31/12/2025

	2020	2021	2022	2023	2024	2025
Exploitatie						
Uitgaven	130.606	0	0	0	0	0
Ontvangsten	0	0	0	0	0	0
Saldo	-130.606	0	0	0	0	0
Investerings						
Uitgaven	8.770	950.000	4.296.765	5.150.000	2.650.000	1.750.000
Ontvangsten	1.274.134	0	4.239.101	0	4.600.000	0
Saldo	1.265.364	-950.000	-57.664	-5.150.000	1.950.000	-1.750.000
Financiering						

Totaal niet-prioritaire actieplannen:

	2020	2021	2022	2023	2024	2025
Exploitatie						
Investerings						
Uitgaven	787.118	1.158.201	813.250	792.750	600.000	530.000
Ontvangsten	0	0	0	0	0	0
Saldo	-787.118	-1.158.201	-813.250	-792.750	-600.000	-530.000
Financiering						

Prioritaire beleidsdoelstelling: 03: Zorgcontinuum en vraaggestuurde zorg

Kwalitatieve omschrijving: Realisatie van zorgcontinuum en vraaggestuurde zorg op maat met aandacht voor zelfsturing en in samenwerking met het netwerk (omgeving, mantelzorg, familie, vrijwilligers, ...)

Beveren wenst alle personen met een zorgvraag te ondersteunen. Dit enerzijds via de ondersteuning van het openbaar aanbod (Zorgpunt Waasland) en anderzijds via de ondersteuning van allerhande (privé)woonzorgprojecten.

Op 1 januari 2019 werden de woonzorgcentra en de thuiszorgdiensten (inclusief alle personeelsleden) overgedragen vanuit het OCMW Beveren naar het Zorgpunt Waasland en ging de werking en de exploitatie van deze nieuwe organisatie van start. De vier besturen (Kruibeke, Zwijndrecht, Sint-Niklaas en Beveren) hebben samen het Zorgpunt Waasland opgericht met als hoofddoelstelling het in de toekomst blijvend verzekeren van een aanbod vanuit de openbare sector in woon- en thuiszorg. Beveren zal de komende legislatuur de verdere ontwikkeling van Zorgpunt Waasland ondersteunen.

Van 01/01/2020 tot 31/12/2025

	2020	2021	2022	2023	2024	2025
Exploitatie						
Uitgaven	2.534.991	2.580.039	2.625.991	2.672.861	2.720.671	2.769.441
Ontvangsten	0	0	0	0	0	0
Saldo	-2.534.991	-2.580.039	-2.625.991	-2.672.861	-2.720.671	-2.769.441
Investerings						
Uitgaven	4.280.869	11.602.333	4.390.000	1.074.000	330.000	330.000
Ontvangsten	0	0	0	0	0	0
Saldo	-4.280.869	-11.602.333	-4.390.000	-1.074.000	-330.000	-330.000
Financiering						
Uitgaven	0	0	0	0	0	0
Ontvangsten	1.509.603	1.641.027	1.641.027	1.641.027	1.641.027	1.641.027
Saldo	1.509.603	1.641.027	1.641.027	1.641.027	1.641.027	1.641.027

Prioritair actieplan: 03.02: Ondersteuning inwoners opgenomen in woonzorgvoorzieningen

Op 1 januari 2019 werden de woonzorgcentra en de thuiszorgdiensten (inclusief alle personeelsleden) overgedragen vanuit het OCMW Beveren naar het Zorgpunt Waasland en ging de werking en de exploitatie van deze nieuwe organisatie van start. Het bestuur wenst de opstart van deze nieuwe organisatie verder te ondersteunen.

Onze bewoners van de woonzorgcentra wensen we, indien nodig, gepast (vaak financieel) verder te ondersteunen via het Sociaal Huis.

Van 01/01/2020 tot 31/12/2025

	2020	2021	2022	2023	2024	2025
Exploitatie						
Uitgaven	2.534.991	2.580.039	2.625.991	2.672.861	2.720.671	2.769.441
Ontvangsten	0	0	0	0	0	0
Saldo	-2.534.991	-2.580.039	-2.625.991	-2.672.861	-2.720.671	-2.769.441
Investerings						
Uitgaven	329.953	446.611	300.000	300.000	300.000	300.000
Ontvangsten	0	0	0	0	0	0
Saldo	-329.953	-446.611	-300.000	-300.000	-300.000	-300.000
Financiering						

Prioritair actieplan: 03.03: Patrimonium woonzorg uitbreiden en in stand houden

De komende legislatuur werkt het bestuur de nieuwbouwprojecten WZC De Linde (Haasdonk) en WZC Sint-Elisabeth (Vrasene) verder af.

In Melsele zal op de site van het huidige PC Sabot een project gerealiseerd worden in samenwerking met de Gewestelijke Maatschappij voor Huisvesting (GMH). Aan de zijde van de Grote Baan bouwt de GMH huurwoningen. Aan de zijde van de Hazaarddam realiseert het lokaal bestuur een project met een lokaal dienstencentrum en assistentiewoningen. Beide projecten sluiten aan op elkaar, onder meer via een doorsteek van de Grote Baan naar de Hazaarddam. Bedoeling is om op de site een uitgebreid pakket aan dienstverlening te realiseren waarbij de gebruiker centraal staat en de verschillende zorgvormen zoals woonzorgcentrum, dienstencentrum en assistentiewoning naadloos op elkaar aansluiten.

In samenwerking met Zorgpunt Waasland wenst het bestuur het woonzorgpatrimonium in goede staat te houden en de nodige investeringen te blijven voorzien.

Van 01/01/2020 tot 31/12/2025

	2020	2021	2022	2023	2024	2025
Exploitatie						
Investerings						
Uitgaven	3.950.917	11.155.722	4.090.000	774.000	30.000	30.000
Ontvangsten	0	0	0	0	0	0
Saldo	-3.950.917	-11.155.722	-4.090.000	-774.000	-30.000	-30.000
Financiering						
Uitgaven	0	0	0	0	0	0
Ontvangsten	1.509.603	1.641.027	1.641.027	1.641.027	1.641.027	1.641.027
Saldo	1.509.603	1.641.027	1.641.027	1.641.027	1.641.027	1.641.027

Geen niet-prioritaire actieplannen

Prioritaire beleidsdoelstelling: 04: Onderwijs op maat van elke leerling

Kwalitatieve omschrijving: Op school doen kinderen en jongeren meer dan enkel kennis op. Scholen voeden kinderen en jongeren ook op tot sociaalvaardige, emotioneel evenwichtige en verantwoordelijke burgers met een breed scala aan interesses en competenties. Op die wijze worden zij opgeleid tot de volwassenen van de toekomst die hun verantwoordelijkheid durven te nemen. De gemeente moet dan ook onderwijs inrichten, faciliteren en stimuleren.

De kracht van een lokaal onderwijsbeleid bestaat erin om, vertrekkende van de eigenheid en specificiteit van de gemeente, in overleg met alle betrokkenen na te gaan op welke manier men tot een flankerend onderwijsbeleid kan komen met bijzondere aandacht voor gelijke onderwijskansen voor alle kinderen in de gemeente. Dat beleid is erop gericht pijnpunten in de groeikansen voor kinderen en jongeren in de gemeente weg te werken. De initiatieven die de gemeente in deze heeft ontwikkeld, zijn zowel versterkend voor kinderen en jongeren als hun ouders en scholen.

Van 01/01/2020 tot 31/12/2025

	2020	2021	2022	2023	2024	2025
Exploitatie						
Investerings						
Uitgaven	1.617.335	7.884.202	9.565.866	6.470.000	4.410.000	994.700
Ontvangsten	0	1.758.886	5.259.409	0	4.180.105	0
Saldo	-1.617.335	-6.125.316	-4.306.457	-6.470.000	-229.895	-994.700
Financiering						

Prioritair actieplan: 04.01: Infrastructuur aanpassingen onderwijs

De komende jaren wil het bestuur volgende infrastructurele aanpassingen realiseren aan gemeentescholen om de capaciteit van de scholen in stand te houden en te verhogen waar nodig:

- Renovatie gemeentelijke basisscholen De Toren in Melsele en Centrumschool in Beveren
- Nieuwbouw De Droomwolk in Kieldrecht
- Uitbreiding school Kallo
- Verder uitvoeren van het Masterplan voor het GTI

Het systeem van rentetoelagen voor renovaties en uitbreiding van vrije scholen wordt verdergezet.

Van 01/01/2020 tot 31/12/2025

	2020	2021	2022	2023	2024	2025
Exploitatie						
Investerings						
Uitgaven	1.378.489	7.261.357	9.115.866	6.020.000	3.960.000	560.000
Ontvangsten	0	1.758.886	5.259.409	0	4.180.105	0
Saldo	-1.378.489	-5.502.471	-3.856.457	-6.020.000	220.105	-560.000
Financiering						

Prioritair actieplan: 04.09: Flankerend onderwijsbeleid

De gemeentelijke onderwijsraad wordt verder uitgebouwd en door de gemeente ondersteund. Van hieruit wordt een flankerend onderwijsbeleid uitgebouwd met bijzondere aandacht voor gelijke onderwijskansen voor alle kinderen in de gemeente. De komende legislatuur zal er verder aandacht worden besteed aan o.a.:

- Taalondersteuning en ouderbetrokkenheid
- Schoolparticipatiefonds
- Drugpreventie
- Verkeersveilige schoolomgeving
- MOS-projecten (Milieuzorg Op School)
- Kansarme kinderen en onderwijs
- Overkoepelend digitaal inschrijvingssysteem voor alle scholen
- Busvervoer voor gemeentelijke activiteiten
- Kansen geven aan nieuwe onderwijsrichtingen
- ...

Van 01/01/2020 tot 31/12/2025

Totaal niet-prioritaire actieplannen:

	2020	2021	2022	2023	2024	2025
Exploitatie						
Investerings						
Uitgaven	238.846	622.845	450.000	450.000	450.000	434.700
Ontvangsten	0	0	0	0	0	0
Saldo	-238.846	-622.845	-450.000	-450.000	-450.000	-434.700
Financiering						

Prioritaire beleidsdoelstelling: 05: Duurzame ruimtelijke structuur

Kwalitatieve omschrijving: Ontwikkelen van een duurzame ruimtelijke structuur met optimale verwevenheid van functies en het optimaliseren van de inrichting en het gebruik van de openbare ruimte.

Ruimte is een schaars goed. We moeten er dan ook zuinig mee omspringen. De gemeente moet erop toezien dat er voldoende ruimte is om te wonen, te werken, te ondernemen, te zorgen, ons te ontspannen en te verplaatsen, zowel vandaag als in de toekomst.

Dankzij compacter bouwen wordt ruimte gespaard. Verdichting moet kaderen in meer en meer kwalitatieve publieke ruimte. Hoogwaardige woonomgevingen bieden levenskwaliteit. De belevingswaarde van de omgeving is hierbij van groot belang. Het bestuur kiest daarom voor fraai aangelegde, veilige en gezonde leefomgevingen, die ruimte bieden voor sociale verbondenheid en voldoende basisvoorzieningen aanbieden.

Van 01/01/2020 tot 31/12/2025

	2020	2021	2022	2023	2024	2025
Exploitatie						
Investerings						
Uitgaven	853.206	3.069.013	1.235.736	623.000	3.198.155	102.000
Ontvangsten	2.363	273.396	0	0	0	0
Saldo	-850.844	-2.795.617	-1.235.736	-623.000	-3.198.155	-102.000
Financiering						

Prioritair actieplan: 05.01: Leesbaarheid openbaar domein

De gemeente heeft via haar bevoegdheden inzake ruimtelijke ordening een belangrijk wapen in handen om voor haar inwoners ontmoetingsplaatsen te creëren en open ruimte te vrijwaren.

Een beeldkwaliteitsplan moet de identiteit van onze (deel)gemeente(n) versterken. Het beeldkwaliteitsplan schetst een ideaalbeeld, waarin de beeldkwaliteit van de bebouwing en de inrichting van de publieke ruimte op termijn naar een harmonie groeien. Straatmeubilair, verlichting, bomen, kortom de inrichting van de publieke ruimte wordt zo herkenbaar, harmonieuzer. Uitgaande van een duidelijke visie op de inrichting en de leesbaarheid van de openbare ruimte bekomt men een meer waardevolle en duurzame omgeving. Naar grotere uniformiteit gaan in materialen, meubilering, planten en bomen levert ook praktische voordelen op: beter beheersbare stockage, snellere herstellingen, kortom economische efficiëntie.

Van 01/01/2020 tot 31/12/2025

	2020	2021	2022	2023	2024	2025
Exploitatie						
Investerings						
Uitgaven	111.194	910.499	96.171	33.000	482.655	0
Ontvangsten	0	0	0	0	0	0
Saldo	-111.194	-910.499	-96.171	-33.000	-482.655	0
Financiering						

Prioritair actieplan: 05.02: Zuinig ruimtegebruik

Het bestuur wil maximale inspanningen leveren om de resterende open ruimte zoveel mogelijk te beschermen en te behouden en tegelijkertijd inspanningen doen om de ruimte kwalitatief in te richten. Het bestuur staat voor het behoud van de open ruimte en landbouwgebieden zoals ingetekend op het gewestplan. Er zullen bijgevolg geen bijkomende grootschalige bedrijventerreinen en woonzones worden ontwikkeld.

Ook binnen het kleinstedelijk gebied is het belangrijk om de schaarse open ruimte te vrijwaren van bebouwing, vooral in de omgeving van (nieuwe) wijken met een hoge concentratie aan woningen. Het aansnijden van nieuwe woonuitbreidingsgebieden zal dan ook zorgvuldig gebeuren met een goed evenwicht voor groene ruimte. Een duidelijke visie hierrond zal ontwikkeld worden.

Van 01/01/2020 tot 31/12/2025

	2020	2021	2022	2023	2024	2025
Exploitatie						
Investerings						
Uitgaven	49.274	1.030.427	886.039	500.000	508.000	12.000
Ontvangsten	0	0	0	0	0	0
Saldo	-49.274	-1.030.427	-886.039	-500.000	-508.000	-12.000
Financiering						

Prioritair actieplan: 05.04: Leefbaarheid polderdorpen verhogen in samenwerking met andere actoren

Wij willen de identiteit en de uitstraling van de polderdorpen en hun omgeving verhogen in functie van zowel de huidige als nieuwe bewoners. Die zijn noodzakelijk om het draagvlak voor een goed functionerend verenigingsleven, onderwijs, middenstand,... te bestendigen en te verbeteren.

De ligging van de polderdorpen aan de rand van de haven is een argument om de groei van de dorpen, in eerste plaats door inbreiding, verder te stimuleren. Wonen in de polderdorpen is immers filevrij gaan werken in de haven en op (elektrische) fietsafstand van het werk wonen.

De leefbaarheidsstudie van de polderdorpen, de studie rond Prosperpolder en de Prosperhoeve en het structuurplan Beveren zijn daarbij een belangrijke leidraad. In deze studies staan duidelijke actiepunten die we willen uitvoeren bij voorkeur in samenwerking met verschillende partners (Maatschappij Linkerscheldeover, Havenbedrijf, de provincie, Linieraad, Vlaams Gewest, ...).

Van 01/01/2020 tot 31/12/2025

	2020	2021	2022	2023	2024	2025
Exploitatie						
Investerings						
Uitgaven	36.262	144.500	18.525	0	0	0
Ontvangsten	0	48.750	0	0	0	0
Saldo	-36.262	-95.750	-18.525	0	0	0
Financiering						

Totaal niet-prioritaire actieplannen:

	2020	2021	2022	2023	2024	2025
Exploitatie						
Investerings						
Uitgaven	656.476	983.587	235.000	90.000	2.207.500	90.000
Ontvangsten	2.363	224.646	0	0	0	0
Saldo	-654.113	-758.941	-235.000	-90.000	-2.207.500	-90.000
Financiering						

Prioritaire beleidsdoelstelling: 06: Kwalitatieve mobiliteit met extra aandacht voor de zwakke weggebruiker

Kwalitatieve omschrijving: Zachte weggebruikers kunnen zich op een aangename en veilige manier verplaatsen.

De toenemende verkeers- en fileoverlast in de bebouwde kom en de woonkernen zorgt niet alleen voor steeds groter wordende leefbaarheidsproblemen, maar tegelijk ook voor een dreigende immobiliteit. Deze overlast moet drastisch verminderd worden. Mobiliteit voor iedereen is een basisrecht dat wij in onze gemeente willen respecteren en in stand houden. Iedereen, ook mensen met een beperking, kinderen en ouderen, moet zich op een kwaliteitsvolle, veilige, betaalbare en duurzame manier kunnen verplaatsen.

Om die doelstelling vlatter te bereiken, respecteren wij het STOP-principe in het verplaatsingsgedrag: eerst stappen, dan fietsen, vervolgens openbaar vervoer en pas in laatste instantie individueel autovervoer.

Van 01/01/2020 tot 31/12/2025

	2020	2021	2022	2023	2024	2025
Exploitatie						
Investerings						
Uitgaven	9.252.017	9.169.699	5.788.000	3.120.500	1.873.687	3.943.500
Ontvangsten	8.288	69.896	2.918.464	15.655	15.655	0
Saldo	-9.243.729	-9.099.803	-2.869.536	-3.104.845	-1.858.031	-3.943.500
Financiering						

Prioritair actieplan: 06.01: Aangepast wegennet

Het openbaar domein moet duurzaam, toegankelijk en in orde zijn door bijvoorbeeld lage boordstenen, brede voetpaden zonder obstakels, veilige paden, goed onderhouden fietspaden en wegen, ...

We wensen de kwaliteit van de openbare ruimte te verbeteren.

Het bestuur staat voor een structurele en globale aanpak van de woonwijken vanuit duurzaamheid en kwaliteit van het openbaar domein.

We wensen een verdere vernieuwing van wegen en rioleringen met een planning en fasering die aandacht heeft voor een gerichte "minder hinder aanpak" en een goede communicatie naar de burgers en de betrokken deelgroepen. We wensen expertise op te bouwen en in te zetten op degelijke trajecten van participatie en informatie van de burgers vanuit een eigen sterke visie.

Van 01/01/2020 tot 31/12/2025

	2020	2021	2022	2023	2024	2025
Exploitatie						
Investerings						
Uitgaven	8.726.119	8.738.814	5.043.000	2.968.000	1.721.187	3.681.000
Ontvangsten	0	61.045	2.502.220	0	0	0
Saldo	-8.726.119	-8.677.769	-2.540.780	-2.968.000	-1.721.187	-3.681.000
Financiering						

Prioritair actieplan: 06.03: Goede en veilige fietspaden

De investeringen in goed onderhouden, kwaliteitsvolle en conflictvrije fietsinfrastructuur moeten opgedreven worden zonder te raken aan de ruimte voor de voetgangers. Een fietsbeleidsplan wordt opgemaakt en samen met het reeds opgestelde plan rond "fietsparkeren" verder geïmplementeerd worden.

Gescheiden fietspaden waar mogelijk, voorrang voor de fietser en fietsstraten zorgen ervoor dat de fietser een meer vooraanstaande rol in het straatbeeld kan opnemen, vooral bij strategische plekken als scholen, sport- en jeugdinfrastructuur. Indien mogelijk dienen deze omgevingen zelfs autovrij te zijn. Bij openbare gebouwen moeten steeds voldoende, veilige en comfortabele fietsparkings voorzien zijn.

We voeren een beleid dat bedrijven stimuleert om een voortrekkersrol te spelen door een fietsvriendelijk beleid te voeren (bv. douches en kleedruimtes, poolfietsen, sensibiliseringsacties).

Het gemeentebestuur van Beveren zet in op veilige en functionele lange afstandsfietsroutes (o.a. fietssnelwegen, veilige fietsbruggen die Noord en Zuid Beveren verbinden). Ze maken fietsen aangenaam en bieden snelle en veilige verbindingen voor woon-werkverplaatsingen vanuit de deelgemeenten.

Het verder uitwerken en promoten van de Schoolroutekaart kan voor velen een overstap naar de fiets betekenen.

Radiaalverbindingen van de woonwijken naar de kernwegen en centra van onze (deel)gemeente(n) zorgen ervoor dat we kunnen overstappen op een ander vervoersmiddel.

Van 01/01/2020 tot 31/12/2025

	2020	2021	2022	2023	2024	2025
Exploitatie						
Investerings						
Uitgaven	455.769	207.612	597.500	5.000	5.000	115.000
Ontvangsten	0	0	400.000	0	0	0
Saldo	-455.769	-207.612	-197.500	-5.000	-5.000	-115.000
Financiering						

Totaal niet-prioritaire actieplannen:

	2020	2021	2022	2023	2024	2025
Exploitatie						
Investerings						
Uitgaven	70.129	223.273	147.500	147.500	147.500	147.500
Ontvangsten	8.288	8.851	16.244	15.655	15.655	0
Saldo	-61.841	-214.422	-131.256	-131.845	-131.845	-147.500
Financiering						

Prioritaire beleidsdoelstelling: 07: Ontmoetings-en ontplooiingskansen voor kinderen en jongeren

Kwalitatieve omschrijving: Optimale ontmoetings- en ontplooiingskansen voor kinderen en jongeren.

Alle generaties moeten in de gemeente welkom zijn en ruimte krijgen. Kinderen die samen spelen en jongeren die samenkomen om plezier te maken, mogen niet als overlast beschouwd worden. Kinderen en jongeren moeten volop kansen krijgen om zichzelf te zijn. Zij moeten tijd en ruimte krijgen om op te groeien en mogen daarbij gerust fouten maken.

Beveren kent een bloeiend jeugdverenigingsleven dat gesteund is op de vrijwillige inzet van vele jonge mensen. Deze inzet verdient waardering omdat jeugdverenigingen en jeugdontmoetingsplaatsen jongeren ertoe aanzetten hun talenten te ontplooiën en ter beschikking te stellen van de groep waarin ze actief zijn. Het jeugdbeleid wil deze initiatieven ondersteunen en aanmoedigen zonder dat de lokale overheid daarbij zelf een rol als actor opeist of speelt.

Van 01/01/2020 tot 31/12/2025

	2020	2021	2022	2023	2024	2025
Exploitatie						
Investeringen						
Uitgaven	23.496	0	500.000	655.000	0	0
Ontvangsten	0	0	0	0	0	0
Saldo	-23.496	0	-500.000	-655.000	0	0
Financiering						

Prioritair actieplan: 07.01: Ruimte voor spel en sport

Als gemeente hebben we heel wat troeven in handen om buiten spelen te stimuleren. Spelen is immers iets wat alle kinderen doen, hoe divers ze ook zijn. Een positief speelklimaat zorgt ervoor dat kinderen meer en beter gaan buiten spelen. Fysieke ruimte bespeelbaar maken, positief communiceren over buiten spelen, samen werken aan natuurlijke speelkansen en ervoor zorgen dat spelen geen overlast is. Buitenspelende kinderen bevorderen de sociale cohesie van de buurt. Het bestuur wenst onder andere het speelruimteplan te actualiseren.

Van 01/01/2020 tot 31/12/2025

	2020	2021	2022	2023	2024	2025
Exploitatie						
Investeringen						
Uitgaven	23.496	0	0	30.000	0	0
Ontvangsten	0	0	0	0	0	0
Saldo	-23.496	0	0	-30.000	0	0
Financiering						

Totaal niet-prioritaire actieplannen:

	2020	2021	2022	2023	2024	2025
Exploitatie						
Investeringen						
Uitgaven	0	0	500.000	625.000	0	0
Ontvangsten	0	0	0	0	0	0
Saldo	0	0	-500.000	-625.000	0	0
Financiering						

Prioritaire beleidsdoelstelling: 08: Professionalisering vrijetijdsinfrastructuur

Kwalitatieve omschrijving: Professionalisering van het beheer en de uitbouw van bib-, cultuur-, jeugd- en sportinfrastructuur. De gemeente Beveren heeft een zeer uitgebreid vrijetijdspatrimonium, verspreid over het volledige grondgebied. Er is de voorbije jaren ongelooflijk veel geïnvesteerd in gebouwen voor jeugd, cultuur en sport. Dit wil niet zeggen dat we nu moeten ophouden met investeren, er zijn immers nog heel wat gebouwen aan een opknapbeurt toe. De noden blijven groot en de vragen naar geschikte infrastructuur talrijk. Ruimte en middelen zijn evenwel niet onbeperkt. Een slimme benadering van alle beschikbare infrastructuur, over de muurtjes van elke dienst heen, kan leiden tot verrassende conclusies en gedeeld gebruik met meerwaarde voor elkeen.

Van 01/01/2020 tot 31/12/2025

	2020	2021	2022	2023	2024	2025
Exploitatie						
Investerings						
Uitgaven	844.988	3.169.010	7.782.775	3.594.636	2.379.000	188.000
Ontvangsten	522.498	0	660.000	0	0	0
Saldo	-322.490	-3.169.010	-7.122.775	-3.594.636	-2.379.000	-188.000
Financiering						

Prioritair actieplan: 08.02: Buitensportinfrastructuur

De gemeente Beveren wil blijvend investeren in buitensportinfrastructuur. De komende legislatuur zullen onder andere volgende projecten worden gerealiseerd:

- Bouw zone voetbal Glazenleeuw
- Bouw zone Oud-Arenberg
- Aanleg hockeyterrein
- Aanpassingswerken aan het Freethiel-stadion

Van 01/01/2020 tot 31/12/2025

	2020	2021	2022	2023	2024	2025
Exploitatie						
Investerings						
Uitgaven	526.597	2.078.960	2.845.000	1.038.636	2.300.000	100.000
Ontvangsten	522.498	0	0	0	0	0
Saldo	-4.100	-2.078.960	-2.845.000	-1.038.636	-2.300.000	-100.000
Financiering						

Prioritair actieplan: 08.03: Overige sportinfrastructuur, materiaal, ruimte

De gemeente Beveren wil ook blijvend investeren in binnensportinfrastructuur, -materiaal en -ruimte. De komende legislatuur zullen onder andere volgende projecten worden gerealiseerd:

- Verbouwing oud zwembad Beveren met omgevingsaanleg
- Renovatie zwembad Kieldrecht
- Optimalisering uitbating topsporthal

Van 01/01/2020 tot 31/12/2025

	2020	2021	2022	2023	2024	2025
Exploitatie						
Investerings						
Uitgaven	86.019	415.500	1.993.600	1.550.000	0	0
Ontvangsten	0	0	0	0	0	0
Saldo	-86.019	-415.500	-1.993.600	-1.550.000	0	0
Financiering						

Prioritair actieplan: 08.07: Culturele deelinfrastructuren

Gemeente Beveren beschikt over heel wat culturele deelinfrastructuur. We wensen de dienstverlening in de deelgemeenten te behouden, maar deze op een meer efficiënte manier te organiseren.

Van 01/01/2020 tot 31/12/2025

	2020	2021	2022	2023	2024	2025
Exploitatie						
Investerings						
Uitgaven	107.952	360.303	1.505.000	880.000	0	0
Ontvangsten	0	0	0	0	0	0
Saldo	-107.952	-360.303	-1.505.000	-880.000	0	0
Financiering						

Prioritair actieplan: 08.08: CC Ter Vesten als motor van professioneel cultuuraanbod

De vele voorstellingen in CC Ter Vesten worden door onze inwoners sterk gewaardeerd. Het bestuur wil de komende jaren dan ook inzetten op de verdere uitbouw van CC Ter Vesten. Zo zal de komende jaren geïnvesteerd worden in de automatisering van de trekkersinstallatie van de schouwburg en de herinrichting van het gelijkvloers.

Verder wil men tijdens de komende periode het abonnementen- en tarievenbeleid van CC Ter Vesten herbekijken. CC Ter Vesten geeft kansen aan verenigingen en de kunstacademie om in overleg ruimte en tijd te krijgen voor de organisatie van hun activiteiten.

Van 01/01/2020 tot 31/12/2025

	2020	2021	2022	2023	2024	2025
Exploitatie						
Investerings						
Uitgaven	53.212	54.000	1.245.675	51.000	29.000	38.000
Ontvangsten	0	0	660.000	0	0	0
Saldo	-53.212	-54.000	-585.675	-51.000	-29.000	-38.000
Financiering						

Totaal niet-prioritaire actieplannen:

	2020	2021	2022	2023	2024	2025
Exploitatie						
Investerings						
Uitgaven	71.207	260.248	193.500	75.000	50.000	50.000
Ontvangsten	0	0	0	0	0	0
Saldo	-71.207	-260.248	-193.500	-75.000	-50.000	-50.000
Financiering						

Prioritaire beleidsdoelstelling: 09: Een gezond financieel beleid en beheer

Kwalitatieve omschrijving: Een gemeente besturen kost onmiskenbaar geld. Een goed bestuurde gemeente vereist ook een degelijk financieel beleid. Letten op de centen betekent niet alleen instaan voor een budget in evenwicht, maar ook zorgen voor de toekomstige generaties. Vandaag te grote financiële, budgettaire risico's nemen impliceert immers meteen ook een last leggen op de toekomstige inwoners van de gemeente. Dat willen we ten zwaarste vermijden.

Van 01/01/2020 tot 31/12/2025

	2020	2021	2022	2023	2024	2025
Exploitatie						
Investerings						
Uitgaven	0	0	0	25.000	0	0
Ontvangsten	5.088.346	11.166.874	11.216.750	6.227.750	1.435.000	210.000
Saldo	5.088.346	11.166.874	11.216.750	6.202.750	1.435.000	210.000
Financiering						

Prioritair actieplan: 09.03: Uitgaven onder controle houden

Het is belangrijk om het exploitatiesaldo voldoende groot en stabiel te houden en de leningslasten onder controle te houden. De huidige inkomsten uit de kerncentrale Doel zullen wegvallen/verlagen. Bij ongewijzigd beleid zal het structureel evenwicht hierdoor in het gedrang komen.

De werkingsuitgaven zijn de voorbije jaren sterk onder controle gehouden. Budgettair zijn er reeds veel inspanningen geleverd op het gebied van het beheersen van de werkingsuitgaven. Dit wenst het bestuur verder te zetten.

De grote kostendrijvers in de werkingsuitgaven zijn de patrimoniumkosten. Heel wat gemeentelijk patrimonium kan de komende jaren verkocht worden. De grondige analyse van het patrimonium qua rendement, kostenefficiëntie en opportuniteitsafweging inzake al dan niet behoud, levert hiervoor de nodige input op.

Van 01/01/2020 tot 31/12/2025

	2020	2021	2022	2023	2024	2025
Exploitatie						
Investeringen						
Uitgaven	0	0	0	25.000	0	0
Ontvangsten	5.088.346	11.166.874	11.216.750	6.227.750	1.435.000	210.000
Saldo	5.088.346	11.166.874	11.216.750	6.202.750	1.435.000	210.000
Financiering						

Geen niet-prioritaire actieplannen

Niet-prioritaire beleidsdoelstellingen

- 18: Kwalitatieve woningen in een aangename buurt
- 20: Sociale grondrechten
- 19: Kinderopvang
- 12: Toerisme
- 13: Professionalisering sportsector
- 17: Ondernemingsvriendelijk beleid
- 23: Strategisch en mensgericht HRM beleid
- 16: Draagvlak internationale samenwerking
- 22: Versterken en onderhouden van partnerschappen
- 11: Cultuurspreiding stimuleren
- 15: Haven en economische activiteiten
- 21: Sociale tewerkstelling verhogen
- 10: Toegankelijk vrijetijdsaanbod
- 14: Veilige buurt creëren
- 24: Procesoptimalisatie

	2020	2021	2022	2023	2024	2025
Exploitatie						
Uitgaven	856.198	1.930.226	72.820	74.300	75.800	77.340
Ontvangsten	1.769.312	1.357.010	415.870	423.390	431.060	438.890
Saldo	913.114	-573.216	343.050	349.090	355.260	361.550
Investeringen						
Uitgaven	1.692.115	5.537.138	6.207.000	4.457.218	843.000	300.500
Ontvangsten	2.372.500	1.138.008	2.784.000	2.327.500	209.000	0
Saldo	680.385	-4.399.130	-3.423.000	-2.129.718	-634.000	-300.500
Financiering						
Uitgaven	0	177.440	0	0	0	0
Ontvangsten	0	0	8.872	8.872	8.872	8.872
Saldo	0	-177.440	8.872	8.872	8.872	8.872

Overzicht Doelstellingen, Actieplannen en Acties is te vinden op:
<https://www.beveren.be/nl/onze-diensten/bestuur-en-participatie/budget/meerjarenplan-2020-2025>

AANPASSING MEERJARENPLAN 2020-2025 (AMJP 2021/1)

2. FINANCIËLE NOTA

Naam bestuur:	Gemeentebestuur Beveren
NISCODE bestuur:	46003
Adres bestuur:	Gravenplein 8 9120 Beveren
Algemeen directeur:	Jo Van Duyse
Financieel directeur:	Tine Carion
Datum raad (GR/RVMW):	29 juni 2021

FINANCIËLE NOTA

De financiële nota van de aanpassing van het meerjarenplan bevat de financiële vertaling van de strategische nota en bestaat uit drie onderdelen:

- Het financieel doelstellingenplan (schema M1)
- De staat van het financieel evenwicht (schema M2)
- Het overzicht van de kredieten (schema M3)

Het financieel doelstellingenplan (schema M1) is de samenvatting van de ramingen van de ontvangsten en uitgaven van de verschillende prioritaire doelstellingen. Het geeft op een gebundelde manier inzicht in de financiële gevolgen van het geplande beleid. Het bevat de informatie per jaar van de aanpassing van het meerjarenplan ingedeeld volgens exploitatie, investeringen en financiering:

1. per prioritaire doelstelling, de verwachte ontvangsten en uitgaven en het saldo van beide;
2. voor het totaal van de niet-prioritaire doelstellingen, de verwachte ontvangsten en uitgaven en het saldo van beide;
3. voor het totaal van de verrichtingen die niet aan beleidsdoelstellingen gekoppeld zijn, de verwachte ontvangsten en uitgaven en het saldo van beide.

Het financieel evenwicht wordt bekeken vanuit drie invalshoeken. De staat van het financieel evenwicht van de aanpassing van het meerjarenplan (schema M2) bevat per jaar een raming van het beschikbaar budgettaire resultaat, de autofinancieringsmarge en de gecorrigeerde autofinancieringsmarge.

Door de integratie van het vroeger budget in het meerjarenplan, kent de raad de kredieten voortaan toe via de vaststelling van het meerjarenplan (of de aanpassing ervan). Het overzicht van de kredieten voor 2021 wordt opgesteld door middel van het schema M3. De kredieten van de gemeente en het OCMW werden apart opgenomen in het overzicht van de kredieten. De gemeente en het OCMW blijven immers twee afzonderlijke budgettaire entiteiten.

M1: Financieel doelstellingenplan

2020-2025



Journalvolgnommern: Budg. 205221

Gemeente (0207.462.313)

Gravenplein 8, 9120 Beveren

Algemeen directeur: Jo Van Duyse

OCMW (0212.240.651)

Gravenplein 8, 9120 Beveren

Financieel directeur: Tine Carion

Prioritaire beleidsdoelstelling: 01:Klantgerichte efficiënte dienstverlening

	2020	2021	2022	2023	2024	2025
Exploitatie						
Investering						
Uitgave	14.794.919	9.467.986	0	0	0	0
Ontvangst	0	0	0	0	0	0
Saldo	-14.794.919	-9.467.986	0	0	0	0
Financiering						

Prioritaire beleidsdoelstelling: 02:Duurzame toekomst en leefomgeving

	2020	2021	2022	2023	2024	2025
Exploitatie						
Uitgave	130.606	0	0	0	0	0
Ontvangst	0	0	0	0	0	0
Saldo	-130.606	0	0	0	0	0
Investering						
Uitgave	795.888	2.108.201	5.110.015	5.942.750	3.250.000	2.280.000
Ontvangst	1.274.134	0	4.239.101	0	4.600.000	0
Saldo	478.246	-2.108.201	-870.914	-5.942.750	1.350.000	-2.280.000
Financiering						

Prioritaire beleidsdoelstelling: 03:Zorgcontinuüm en vraaggestuurde zorg

	2020	2021	2022	2023	2024	2025
Exploitatie						
Uitgave	2.534.991	2.580.039	2.625.991	2.672.861	2.720.671	2.769.441
Ontvangst	0	0	0	0	0	0
Saldo	-2.534.991	-2.580.039	-2.625.991	-2.672.861	-2.720.671	-2.769.441
Investering						
Uitgave	4.280.869	11.602.333	4.390.000	1.074.000	330.000	330.000
Ontvangst	0	0	0	0	0	0
Saldo	-4.280.869	-11.602.333	-4.390.000	-1.074.000	-330.000	-330.000
Financiering						
Uitgave	0	0	0	0	0	0
Ontvangst	1.509.603	1.641.027	1.641.027	1.641.027	1.641.027	1.641.027
Saldo	1.509.603	1.641.027	1.641.027	1.641.027	1.641.027	1.641.027

Prioritaire beleidsdoelstelling: 04:Onderwijs op maat van elke leerling

	2020	2021	2022	2023	2024	2025
Exploitatie						
Investering						
Uitgave	1.617.335	7.884.202	9.565.866	6.470.000	4.410.000	994.700
Ontvangst	0	1.758.886	5.259.409	0	4.180.105	0
Saldo	-1.617.335	-6.125.316	-4.306.457	-6.470.000	-229.895	-994.700
Financiering						

Prioritaire beleidsdoelstelling: 05:Duurzame ruimtelijke structuur

	2020	2021	2022	2023	2024	2025
Exploitatie						
Investering						
Uitgave	853.206	3.069.013	1.235.736	623.000	3.198.155	102.000
Ontvangst	2.363	273.396	0	0	0	0
Saldo	-850.844	-2.795.617	-1.235.736	-623.000	-3.198.155	-102.000
Financiering						

Prioritaire beleidsdoelstelling: 06:Kwalitatieve mobiliteit met extra aandacht voor de zwakke weggebruiker

	2020	2021	2022	2023	2024	2025
Exploitatie						
Investering						
Uitgave	9.252.017	9.169.699	5.788.000	3.120.500	1.873.687	3.943.500
Ontvangst	8.288	69.896	2.918.464	15.655	15.655	0
Saldo	-9.243.729	-9.099.803	-2.869.536	-3.104.845	-1.858.031	-3.943.500
Financiering						

Prioritaire beleidsdoelstelling: 07:Ontmoetings- en ontplooiingskansen voor kinderen en jongeren

	2020	2021	2022	2023	2024	2025
Exploitatie						
Investering						
Uitgave	23.496	0	500.000	655.000	0	0
Ontvangst	0	0	0	0	0	0
Saldo	-23.496	0	-500.000	-655.000	0	0
Financiering						

Prioritaire beleidsdoelstelling: 08:Professionalisering vrijetijdsinfrastructuur

	2020	2021	2022	2023	2024	2025
Exploitatie						
Investering						
Uitgave	844.988	3.169.010	7.782.775	3.594.636	2.379.000	188.000
Ontvangst	522.498	0	660.000	0	0	0
Saldo	-322.490	-3.169.010	-7.122.775	-3.594.636	-2.379.000	-188.000
Financiering						

Prioritaire beleidsdoelstelling: 09:Een gezond financieel beleid en beheer

	2020	2021	2022	2023	2024	2025
Exploitatie						
Investering						
Uitgave	0	0	0	25.000	0	0
Ontvangst	5.088.346	11.166.874	11.216.750	6.227.750	1.435.000	210.000
Saldo	5.088.346	11.166.874	11.216.750	6.202.750	1.435.000	210.000
Financiering						

Niet prioritaire beleidsdoelstellingen

	2020	2021	2022	2023	2024	2025
Exploitatie						
Uitgave	856.198	1.930.226	72.820	74.300	75.800	77.340
Ontvangst	1.769.312	1.357.010	415.870	423.390	431.060	438.890
Saldo	913.114	-573.216	343.050	349.090	355.260	361.550
Investering						
Uitgave	1.692.115	5.537.138	6.207.000	4.457.218	843.000	300.500
Ontvangst	2.372.500	1.138.008	2.784.000	2.327.500	209.000	0
Saldo	680.385	-4.399.130	-3.423.000	-2.129.718	-634.000	-300.500
Financiering						
Uitgave	0	177.440	0	0	0	0
Ontvangst	0	0	8.872	8.872	8.872	8.872
Saldo	0	-177.440	8.872	8.872	8.872	8.872

Verrichtingen zonder beleidsdoelstelling

	2020	2021	2022	2023	2024	2025
Exploitatie						
Uitgave	91.974.487	103.247.085	103.807.549	105.661.960	107.628.635	109.541.043
Ontvangst	120.170.911	119.409.925	123.561.024	123.040.912	122.961.715	124.812.902
Saldo	28.196.425	16.162.840	19.753.475	17.378.952	15.333.079	15.271.858
Investering						
Uitgave	2.318.413	5.778.776	2.824.584	2.135.250	2.199.750	2.128.350
Ontvangst	588.117	2.272.808	253.000	250.000	0	0
Saldo	-1.730.296	-3.505.968	-2.571.584	-1.885.250	-2.199.750	-2.128.350
Financiering						
Uitgave	14.100.963	14.212.302	14.672.786	14.475.494	14.574.462	14.319.021
Ontvangst	9.042.318	12.762.814	8.148.723	6.628.647	6.632.642	6.636.711
Saldo	-5.058.645	-1.449.487	-6.524.063	-7.846.848	-7.941.820	-7.682.310

Totaal

	2020	2021	2022	2023	2024	2025
Exploitatie						
Uitgave	95.496.281	107.757.350	106.506.360	108.409.121	110.425.106	112.387.824
Ontvangst	121.940.223	120.766.935	123.976.894	123.464.302	123.392.775	125.251.792
Saldo	26.443.942	13.009.585	17.470.534	15.055.181	12.967.668	12.863.967
Investering						
Uitgave	36.473.246	57.786.358	43.403.976	28.097.353	18.483.592	10.267.050
Ontvangst	9.856.245	16.679.868	27.330.724	8.820.905	10.439.760	210.000
Saldo	-26.617.000	-41.106.491	-16.073.252	-19.276.448	-8.043.831	-10.057.050
Financiering						
Uitgave	14.100.963	14.389.742	14.672.786	14.475.494	14.574.462	14.319.021
Ontvangst	10.551.921	14.403.841	9.798.622	8.278.546	8.282.541	8.286.610
Saldo	-3.549.042	14.100	-4.874.164	-6.196.949	-6.291.921	-6.032.411

M2: Staat van het financieel evenwicht

2020-2025



Journalvolgnummers: Budg. 205221

Gemeente (0207.462.313)

Gravenplein 8, 9120 Beveren

Algemeen directeur: Jo Van Duyse

OCMW (0212.240.651)

Gravenplein 8, 9120 Beveren

Financieel directeur: Tine Carion

Budgetair resultaat	2020	2021	2022	2023	2024	2025
I. Exploitatiesaldo	26.443.942	13.009.585	17.470.534	15.055.181	12.967.668	12.863.967
a. Ontvangsten	121.940.223	120.766.935	123.976.894	123.464.302	123.392.775	125.251.792
b. Uitgaven	95.496.281	107.757.350	106.506.360	108.409.121	110.425.106	112.387.824
II. Investeringsaldo	-26.617.000	-41.106.491	-16.073.252	-19.276.448	-8.043.831	-10.057.050
a. Ontvangsten	9.856.245	16.679.868	27.330.724	8.820.905	10.439.760	210.000
b. Uitgaven	36.473.246	57.786.358	43.403.976	28.097.353	18.483.592	10.267.050
III. Saldo exploitatie en investeringen	-173.058	-28.096.906	1.397.282	-4.221.266	4.923.837	2.806.917
IV. Financieringsaldo	-3.549.042	14.100	-4.874.164	-6.196.949	-6.291.921	-6.032.411
a. Ontvangsten	10.551.921	14.403.841	9.798.622	8.278.546	8.282.541	8.286.610
b. Uitgaven	14.100.963	14.389.742	14.672.786	14.475.494	14.574.462	14.319.021
V. Budgetair resultaat van het boekjaar	-3.722.100	-28.082.806	-3.476.883	-10.418.215	-1.368.085	-3.225.494
VI. Gecumuleerd budgetair resultaat vorig boekjaar	55.776.594	52.054.494	23.971.688	20.494.806	10.076.591	8.708.506
a. Op basis van meerjarenplan vorig boekjaar	55.776.594	52.054.494	23.971.688	20.494.806	10.076.591	8.708.506
VII. Gecumuleerd budgetair resultaat	52.054.494	23.971.688	20.494.806	10.076.591	8.708.506	5.483.012
IX. Beschikbaar budgetair resultaat	52.054.494	23.971.688	20.494.806	10.076.591	8.708.506	5.483.012

Autofinancieringsmarge	2020	2021	2022	2023	2024	2025
I. Exploitatiesaldo	26.443.942	13.009.585	17.470.534	15.055.181	12.967.668	12.863.967
II. Netto periodieke aflossingen	11.905.042	12.167.391	11.890.164	12.031.949	12.181.921	12.032.411
a. Periodieke aflossingen conform de verbintenissen	13.840.963	14.171.233	14.572.786	14.475.494	14.574.462	14.319.021
b. Periodieke terugvordering leningen	1.935.921	2.003.841	2.682.622	2.443.546	2.392.541	2.286.610
IV. Autofinancieringsmarge	14.538.901	842.194	5.580.369	3.023.233	785.747	831.556

	2020	2021	2022	2023	2024	2025
Gecorrigeerde Autofinancieringsmarge						
I. Autofinancieringsmarge	14.538.901	842.194	5.580.369	3.023.233	785.747	831.556
II. Correctie op de periodieke aflossingen	132.124	1.121.547	1.664.799	2.088.012	2.865.020	3.295.535
a. Periodieke aflossingen conform de verbintenissen	13.840.963	14.171.233	14.572.786	14.475.494	14.574.462	14.319.021
b. Gecorrigeerde aflossingen o.b.v. de financiële schulden	13.708.838	13.049.686	12.907.987	12.387.482	11.709.443	11.023.486
III. Gecorrigeerde autofinancieringsmarge	14.671.025	1.963.741	7.245.169	5.111.245	3.650.767	4.127.092

	2020	2021	2022	2023	2024	2025
Geconsolideerd financieel evenwicht						
I. Beschikbaar budgettair resultaat						
- Gemeente en OCMW	52.054.494	23.971.688	20.494.806	10.076.591	8.708.506	5.483.012
Totaal beschikbaar budgettair resultaat	52.054.494	23.971.688	20.494.806	10.076.591	8.708.506	5.483.012
II. Autofinancieringsmarge						
- Gemeente en OCMW	14.538.901	842.194	5.580.369	3.023.233	785.747	831.556
Totale Autofinancieringsmarge	14.538.901	842.194	5.580.369	3.023.233	785.747	831.556
III. Gecorrigeerde autofinancieringsmarge						
- Gemeente en OCMW	14.671.025	1.963.741	7.245.169	5.111.245	3.650.767	4.127.092
Totale gecorrigeerde autofinancieringsmarge	14.671.025	1.963.741	7.245.169	5.111.245	3.650.767	4.127.092

Andere gebruikte dossiers op dit rapport:

MIP dossiers van andere entiteiten:

M3: Overzicht van de kredieten

2020-2025



Journalvolgnommern: Budg. 205221

Gemeente (0207.462.313)

Gravenplein 8, 9120 Beveren

Algemeen directeur: Jo Van Duyse

OCMW (0212.240.651)

Gravenplein 8, 9120 Beveren

Financieel directeur: Tine Carion

	2021	
	Uitgaven	Ontvangsten
- Gemeente		
Exploitatie	91.685.223	113.237.498
Investerings	45.140.107	16.011.391
Financiering	11.505.202	6.362.814
Leningen en leasings	11.286.693	6.000.000
Toegestane leningen en betalingsuitstel	218.509	362.814
- OCMW		
Exploitatie	16.072.126	7.529.437
Investerings	12.646.252	668.477
Financiering	2.884.540	8.041.027
Leningen en leasings	2.884.540	6.400.000
Toegestane leningen en betalingsuitstel	0	1.641.027

AANPASSING MEERJARENPLAN 2020-2025 (AMJP 2021/1)

3. TOELICHTING

Naam bestuur:	Gemeentebestuur Beveren
NISCODE bestuur:	46003
Adres bestuur:	Gravenplein 8 9120 Beveren
Algemeen directeur:	Jo Van Duyse
Financieel directeur:	Tine Carion
Datum raad (GR/RVMW):	29 juni 2021

TOELICHTING BIJ DE AANPASSING VAN HET MEERJARENPLAN

De toelichting bij de aanpassing van het meerjarenplan bevat alle informatie over de verrichtingen die in de aanpassing van het meerjarenplan zijn opgenomen en die voor de raadsleden relevant is om met kennis van zaken een beslissing te kunnen nemen.

De toelichting bij de aanpassing van het meerjarenplan bestaat uit volgende onderdelen:

- Het overzicht van de ontvangsten en uitgaven naar functionele aard (schema T1)
- Het overzicht van de ontvangsten en uitgaven naar economische aard (schema T2)
- Het overzicht van de investeringsprojecten prioritair beleid (schema T3)
- De evolutie van de financiële schulden (schema T4)
- Het overzicht met een omschrijving van de financiële risico's die het bestuur loopt
- Een beschrijving van de gekozen grondslagen en assumpties voor de opmaak van de aanpassing van het meerjarenplan
- Het overzicht van de personeelsinzet waarvan is uitgegaan bij de opmaak van de aanpassing van het meerjarenplan. In dit onderdeel vindt u het organogram en een overzicht van het personeelsbestand.
- Het overzicht van de te verstrekken werkingssubsidies. Dit overzicht bevat per beleidsitem de nominatief toegekende exploitatie toelagen en subsidies.
- Het overzicht met de opdrachten en werken, leveringen en diensten
- Het overzicht met daden van beschikking
- De motivering van de wijzigingen

De bijkomende documentatie van de aanpassing van het meerjarenplan 2020-2025 is terug te vinden via de website van de gemeente Beveren: <https://www.beveren.be/nl/onze-diensten/bestuur-en-participatie/bestuur/meerjarenplan-2020-2025-en-jaarrekening>



ONTVANGSTEN EN UITGAVEN NAAR FUNCTIONELE AARD (SCHEMA T1)

T1: Ontvangsten en uitgaven naar functionele aard

2020-2025



Journalvolgnommern: Budg. 205221

Gemeente (0207.462.313)

Gravenplein 8, 9120 Beveren

Algemeen directeur: Jo Van Duyse

OCMW (0212.240.651)

Gravenplein 8, 9120 Beveren

Financieel directeur: Tine Carion

	2020	2021	2022	2023	2024	2025
Algemene financiering						
Exploitatie						
Uitgaven	4.426.781	4.751.266	4.679.148	4.562.047	4.464.943	4.281.953
Ontvangsten	84.768.833	82.405.783	86.346.203	85.210.909	84.504.648	85.717.625
Saldo	80.342.052	77.654.518	81.667.055	80.648.861	80.039.705	81.435.671
Investerings						
Uitgaven	0	100.000	0	25.000	0	0
Ontvangsten	2.480.596	972.374	2.603.000	200.000	200.000	200.000
Saldo	2.480.596	872.374	2.603.000	175.000	200.000	200.000
Financiering						
Uitgaven	13.840.963	14.171.233	14.572.786	14.475.494	14.574.462	14.319.021
Ontvangsten	8.616.000	12.400.000	7.600.000	6.000.000	6.000.000	6.000.000
Saldo	-5.224.963	-1.771.233	-6.972.786	-8.475.494	-8.574.462	-8.319.021
Algemeen bestuur						
Exploitatie						
Uitgaven	15.205.189	17.486.144	17.642.384	17.943.744	18.302.098	18.656.817
Ontvangsten	952.494	549.461	545.214	553.036	560.979	569.053
Saldo	-14.252.695	-16.936.684	-17.097.170	-17.390.707	-17.741.119	-18.087.765
Investerings						
Uitgaven	15.229.761	10.468.978	643.250	463.500	953.500	451.000
Ontvangsten	0	28.000	2.555.000	627.750	235.000	10.000
Saldo	-15.229.761	-10.440.978	1.911.750	164.250	-718.500	-441.000
Financiering						
Mobiliteit						
Exploitatie						
Uitgaven	2.712.263	3.267.375	3.230.659	3.294.572	3.359.763	3.426.258
Ontvangsten	269.100	328.578	332.561	336.594	340.676	344.807
Saldo	-2.443.163	-2.938.798	-2.898.097	-2.957.978	-3.019.088	-3.081.451
Investerings						
Uitgaven	10.996.801	13.255.555	8.345.600	7.513.100	5.753.942	5.341.100
Ontvangsten	1.768.460	806.955	7.160.565	15.655	15.655	0
Saldo	-9.228.341	-12.448.600	-1.185.035	-7.497.445	-5.738.286	-5.341.100

	2020	2021	2022	2023	2024	2025
Financiering						
Natuur en milieubeheer						
Exploitatie						
Uitgaven	5.561.311	6.183.126	5.881.307	5.995.416	6.111.806	6.230.524
Ontvangsten	4.821.252	3.966.866	4.019.535	4.072.916	4.127.021	4.181.859
Saldo	-740.058	-2.216.261	-1.861.773	-1.922.499	-1.984.785	-2.048.665
Investerings						
Uitgaven	60.062	1.122.236	3.621.765	1.825.000	325.000	1.425.000
Ontvangsten	0	177.511	0	0	4.600.000	0
Saldo	-60.062	-944.725	-3.621.765	-1.825.000	4.275.000	-1.425.000
Financiering						
Veiligheidszorg						
Exploitatie						
Uitgaven	14.249.894	14.572.051	14.682.028	15.030.590	15.387.771	15.753.792
Ontvangsten	262.302	803.533	813.179	822.942	832.822	842.820
Saldo	-13.987.592	-13.768.519	-13.868.849	-14.207.648	-14.554.949	-14.910.971
Investerings						
Uitgaven	20.071	328.138	53.200	3.200	3.200	3.200
Ontvangsten	0	0	0	0	0	0
Saldo	-20.071	-328.138	-53.200	-3.200	-3.200	-3.200
Financiering						
Ondernemen en werken						
Exploitatie						
Uitgaven	968.340	1.410.529	1.395.594	1.422.644	1.450.255	1.478.438
Ontvangsten	115.893	139.066	140.747	142.448	144.169	145.911
Saldo	-852.447	-1.271.463	-1.254.847	-1.280.197	-1.306.086	-1.332.527
Investerings						
Uitgaven	62.736	114.000	10.000	5.000	5.000	5.000
Ontvangsten	2.360.119	1.306.988	0	5.000.000	0	0
Saldo	2.297.383	1.192.988	-10.000	4.995.000	-5.000	-5.000
Financiering						
Uitgaven	20.000	0	0	0	0	0
Ontvangsten	0	2.000	2.000	2.000	2.000	2.000
Saldo	-20.000	2.000	2.000	2.000	2.000	2.000
Wonen en ruimtelijke ordening						
Exploitatie						
Uitgaven	6.495.664	7.251.285	7.518.442	7.667.393	7.819.321	7.974.270
Ontvangsten	2.595.973	2.462.713	2.466.467	2.470.263	2.474.100	2.477.979
Saldo	-3.899.691	-4.788.572	-5.051.975	-5.197.131	-5.345.221	-5.496.290
Investerings						
Uitgaven	1.479.238	2.911.451	3.498.541	3.108.618	2.944.150	595.650

	2020	2021	2022	2023	2024	2025
Ontvangsten	2.104.991	11.620.303	8.608.750	2.250.000	1.000.000	0
Saldo	625.754	8.708.852	5.110.209	-858.618	-1.944.150	-595.650
Financiering						
Cultuur en vrije tijd						
Exploitatie						
Uitgaven	11.677.569	13.866.859	13.868.661	14.144.949	14.426.882	14.714.577
Ontvangsten	528.049	941.159	1.091.457	1.102.800	1.114.876	1.126.661
Saldo	-11.149.520	-12.925.700	-12.777.204	-13.042.149	-13.312.006	-13.587.917
Investerings						
Uitgaven	2.263.201	8.110.518	9.820.554	4.359.436	3.298.300	720.900
Ontvangsten	571.291	0	660.000	0	99.000	0
Saldo	-1.691.910	-8.110.518	-9.160.554	-4.359.436	-3.199.300	-720.900
Financiering						
Uitgaven	150.000	41.069	100.000	0	0	0
Ontvangsten	275.350	208.646	393.354	437.078	439.874	442.743
Saldo	125.350	167.577	293.354	437.078	439.874	442.743
Leren en onderwijs						
Exploitatie						
Uitgaven	20.919.710	22.303.322	22.381.721	22.827.504	23.282.193	23.745.124
Ontvangsten	21.529.765	21.982.258	22.301.635	22.718.857	23.144.078	23.577.454
Saldo	610.055	-321.064	-80.086	-108.647	-138.115	-167.669
Investerings						
Uitgaven	1.943.031	8.631.078	9.873.366	6.777.500	4.717.500	1.302.200
Ontvangsten	8.288	1.767.737	5.259.409	0	4.180.105	0
Saldo	-1.934.744	-6.863.341	-4.613.957	-6.777.500	-537.395	-1.302.200
Financiering						
Uitgaven	0	0	0	0	0	0
Ontvangsten	35.000	35.000	35.000	70.000	70.000	70.000
Saldo	35.000	35.000	35.000	70.000	70.000	70.000
Zorg en opvang						
Exploitatie						
Uitgaven	13.279.561	16.665.392	15.226.416	15.520.262	15.820.075	16.126.070
Ontvangsten	6.096.563	7.187.518	5.919.896	6.033.538	6.149.406	6.267.622
Saldo	-7.182.998	-9.477.873	-9.306.521	-9.486.724	-9.670.668	-9.858.449
Investerings						
Uitgaven	4.418.345	12.744.404	7.537.700	4.017.000	483.000	423.000
Ontvangsten	562.500	0	484.000	727.500	110.000	0
Saldo	-3.855.845	-12.744.404	-7.053.700	-3.289.500	-373.000	-423.000
Financiering						
Uitgaven	90.000	177.440	0	0	0	0
Ontvangsten	1.625.571	1.758.195	1.768.267	1.769.467	1.770.667	1.771.867

	2020	2021	2022	2023	2024	2025
Saldo	1.535.571	1.580.755	1.768.267	1.769.467	1.770.667	1.771.867

ONTVANGSTEN EN UITGAVEN NAAR ECONOMISCHE AARD (SCHEMA T2)

T2: Ontvangsten en uitgaven naar economische aard

2020-2025



Journalvolgnommern: Budg. 205221

Gemeente (0207.462.313)

Gravenplein 8, 9120 Beveren

Algemeen directeur: Jo Van Duyse

OCMW (0212.240.651)

Gravenplein 8, 9120 Beveren

Financieel directeur: Tine Carion

	2020	2021	2022	2023	2024	2025
I. Exploitatie-uitgaven						
A. Operationele uitgaven	91.509.368	103.584.265	102.345.828	104.373.441	106.496.998	108.653.362
1. Goederen en diensten	14.418.716	20.521.000	19.273.366	19.607.974	20.000.194	20.388.568
2. Bezoldigingen, sociale lasten en pensioenen	46.048.271	48.463.840	48.982.299	49.961.945	50.961.184	51.980.408
a. Politiek personeel	759.303	795.482	811.392	827.620	844.172	861.055
b. Vastbenoemd niet-onderwijzend personeel	13.124.723	13.260.478	13.525.688	13.796.202	14.072.126	14.353.568
c. Niet vastbenoemd niet-onderwijzend personeel	12.892.614	14.335.206	14.165.562	14.448.873	14.737.851	15.032.608
d. Onderwijzend personeel ten laste van bestuur	116.996	113.621	115.893	118.211	120.575	122.987
e. Onderwijzend personeel ten laste van andere overheden	17.915.908	18.334.852	18.701.549	19.075.580	19.457.092	19.846.233
f. Andere personeelskosten	1.304.537	1.364.183	1.396.997	1.424.937	1.453.436	1.482.504
g. Pensioenen	-65.811	260.018	265.218	270.523	275.933	281.452
3. Individuele hulpverlening door het O.C.M.W.	4.348.403	5.358.117	4.740.590	4.837.270	4.936.000	5.036.880
4. Toegestane werkingsubsidies	26.270.634	28.814.503	28.904.307	29.514.653	30.139.008	30.777.706
- aan welzijnsverenigingen	2.600.667	2.580.039	2.625.991	2.672.861	2.720.671	2.769.441
- aan de politiezone	8.212.370	8.405.522	8.582.997	8.754.657	8.929.750	9.108.345
- aan de hulpverleningszone	5.227.599	5.332.151	5.492.116	5.656.879	5.826.585	6.001.383
- aan intergemeentelijke samenwerkingsverbanden (IGS)	3.229.785	3.544.238	3.534.790	3.599.681	3.665.870	3.733.382
- aan besturen van de eredienst	272.536	204.036	283.876	289.557	295.351	301.261
- aan andere begunstigen	6.727.677	8.748.518	8.384.537	8.541.018	8.700.780	8.863.893
5. Andere operationele uitgaven	423.344	426.805	445.266	451.599	460.613	469.800
B. Financiële uitgaven	3.986.913	4.173.085	4.160.532	4.035.680	3.928.108	3.734.462
1. Rente, commissies en kosten verbonden aan schulden	3.983.835	4.124.815	4.111.284	3.985.435	3.876.849	3.682.169
- aan financiële instellingen	3.983.835	4.124.815	4.111.284	3.985.435	3.876.849	3.682.169
2. Andere financiële uitgaven	3.077	48.270	49.248	50.244	51.259	52.294
II. Exploitatieontvangsten	2020	2021	2022	2023	2024	2025
A. Operationele ontvangsten	119.425.379	118.283.531	121.491.289	120.976.479	120.902.117	122.758.712
1. Ontvangsten uit de werking	7.165.331	6.861.962	7.212.500	7.309.277	7.407.388	7.506.858
2. Fiscale ontvangsten en boetes	67.693.489	67.121.901	70.230.534	68.313.464	67.096.257	67.837.545
a. Aanvullende belastingen	45.708.459	46.591.283	49.421.199	50.131.608	48.890.886	49.608.870
- Opcentiemen op de onroerende voorheffing	30.359.629	31.927.937	35.358.695	35.948.479	34.585.925	35.180.860
- Aanvullende belasting op de personenbelasting	12.645.975	11.877.844	11.269.148	11.381.839	11.495.658	11.610.614

	2020	2021	2022	2023	2024	2025
II. Exploitatieontvangsten						
- Andere aanvullende belastingen	2.702.855	2.785.501	2.793.356	2.801.290	2.809.303	2.817.396
b. Andere belastingen en boetes	21.985.030	20.530.618	20.809.335	18.181.856	18.205.371	18.228.676
3. Werkingssubsidies	42.558.851	42.338.358	42.511.561	43.792.791	44.812.862	45.803.612
a. Algemene werkingssubsidies	15.973.310	15.034.802	15.773.813	16.550.729	17.056.731	17.523.402
- Gemeentefonds	11.743.079	12.173.762	12.546.081	12.931.450	13.330.331	13.743.485
- Andere algemene werkingssubsidies	4.230.231	2.861.040	3.227.732	3.619.279	3.726.400	3.779.917
- van de federale overheid	964.295	0	0	0	0	0
- van de Vlaamse overheid	3.260.936	2.861.040	3.227.732	3.619.279	3.726.400	3.779.917
- van de provincie	5.000	0	0	0	0	0
b. Specifieke werkingssubsidies	26.585.541	27.303.557	26.737.749	27.242.063	27.756.132	28.280.211
- van de federale overheid	3.935.558	3.830.898	3.725.302	3.794.775	3.865.611	3.937.879
- van de Vlaamse overheid	22.342.171	23.374.711	22.913.152	23.346.625	23.788.468	24.238.879
- van de provincie	250	77.248	78.175	79.113	80.063	81.023
- van de gemeente	27.000	0	0	0	0	0
- van andere entiteiten	280.562	20.700	21.120	21.550	21.990	22.430
4. Recuperatie individuele hulpverlening	485.235	408.140	421.520	430.070	438.790	447.690
5. Andere operationele ontvangsten	1.522.475	1.553.169	1.115.173	1.130.876	1.146.820	1.163.006
B. Financiële ontvangsten	2.514.844	2.483.404	2.485.605	2.487.824	2.490.657	2.493.080
III. Exploitatiesaldo	26.443.942	13.009.585	17.470.534	15.055.181	12.967.668	12.863.967
I. Investeringsuitgaven						
A. Investeringsuitgaven in financiële vaste activa	150	559.486	250	250	250	250
2. Intergemeentelijke samenwerkingsverbanden en soortgelijke entiteiten	137	559.386	150	150	150	150
4. Andere financiële vaste activa	13	100	100	100	100	100
B. Investeringsuitgaven in materiële vaste activa	35.761.303	55.663.896	42.630.530	27.491.703	17.896.942	9.754.800
1. Gemeenschapsgoederen en bedrijfsmatige materiële vaste activa	35.555.100	55.563.896	42.630.530	27.491.703	17.896.942	9.754.800
a. Terreinen en gebouwen	23.136.871	38.062.661	27.939.511	16.696.853	10.805.155	1.542.000
b. Wegen en andere infrastructuur	10.545.829	13.985.601	11.678.715	9.207.250	5.542.687	6.762.500
c. Roerende goederen	1.849.044	3.449.535	2.967.804	1.527.500	1.489.000	1.390.200
e. Erfgoed	23.355	66.100	44.500	60.100	60.100	60.100
2. Andere materiële vaste activa	206.203	100.000	0	0	0	0
a. Onroerende goederen	206.203	100.000	0	0	0	0
C. Investeringsuitgaven in immateriële vaste activa	234.394	680.900	302.166	193.000	163.000	167.000
D. Toegestane investeringsuitgaven	477.400	882.076	471.030	412.400	423.400	345.000
- aan welzijnsverenigingen	329.953	446.611	300.000	300.000	300.000	300.000
- aan besturen van de eredienst	114.114	376.465	171.030	112.400	123.400	45.000
- aan andere begunstigden	33.333	59.000	0	0	0	0

	2020	2021	2022	2023	2024	2025
II. Investeringsontvangsten						
A. Verkoop van financiële vaste activa	0	1.526.898	0	0	0	0
4. Andere financiële vaste activa	0	1.526.898	0	0	0	0
B. Verkoop van materiële vaste activa	6.898.346	11.817.467	13.516.750	7.827.750	1.435.000	210.000
1. Gemeenschapsgoederen en bedrijfsmatige materiële vaste activa	6.332.750	11.464.267	10.913.750	7.627.750	1.235.000	10.000
a. Terreinen en gebouwen	6.332.750	11.453.222	10.913.750	7.627.750	1.235.000	10.000
b. Wegen en andere infrastructuur	0	11.045	0	0	0	0
2. Andere materiële vaste activa	565.596	353.200	2.603.000	200.000	200.000	200.000
a. Ontroerende goederen	565.596	353.200	2.603.000	200.000	200.000	200.000
D. Investeringssubsidies en -schenkingen	2.957.899	3.335.502	13.813.974	993.155	9.004.760	0
- van de Vlaamse overheid	2.805.682	2.883.612	13.153.974	993.155	8.905.760	0
- van de provincie	0	451.890	660.000	0	99.000	0
- van andere entiteiten	152.217	0	0	0	0	0
III. Investeringsaldo	2020	2021	2022	2023	2024	2025
	-26.617.000	-41.106.491	-16.073.252	-19.276.448	-8.043.831	-10.057.050
2020	2021	2022	2023	2024	2025	
Saldo exploitatie en investeringen	-173.058	-28.096.906	1.397.282	-4.221.266	4.923.837	2.806.917
I. Financieringsuitgaven	2020	2021	2022	2023	2024	2025
A. Vereffening van financiële schulden	13.840.963	14.171.233	14.572.786	14.475.494	14.574.462	14.319.021
1. Periodieke aflossingen van opgenomen leningen en leaseings	13.840.963	14.171.233	14.572.786	14.475.494	14.574.462	14.319.021
C. Toegestane leningen en betalingsuitstel	260.000	218.509	100.000	0	0	0
1. Toegestane leningen	260.000	218.509	100.000	0	0	0
- aan andere begunstigden	260.000	218.509	100.000	0	0	0
II. Financieringsontvangsten	2020	2021	2022	2023	2024	2025
A. Aangaan van financiële schulden	8.600.000	12.400.000	7.600.000	6.000.000	6.000.000	6.000.000
- opname van leningen en leaseings bij financiële instellingen	8.600.000	12.400.000	7.600.000	6.000.000	6.000.000	6.000.000
C. Vereffening van toegestane leningen en betalingsuitstel	1.935.921	2.003.841	2.198.622	2.278.546	2.282.541	2.286.610
1. Terugvordering van toegestane leningen	1.935.921	2.003.841	2.198.622	2.278.546	2.282.541	2.286.610
a. Periodieke terugvorderingen	1.935.921	2.003.841	2.198.622	2.278.546	2.282.541	2.286.610
F. Bijdragen en schenkingen niet gekoppeld aan operationele	16.000	0	0	0	0	0
III. Financieringsaldo	2020	2021	2022	2023	2024	2025
	-3.549.042	14.100	-4.874.164	-6.196.949	-6.291.921	-6.032.411
2020	2021	2022	2023	2024	2025	
Budgetair resultaat van het boekjaar	-3.722.100	-28.082.806	-3.476.883	-10.418.215	-1.368.085	-3.225.494



OVERZICHT INVESTERINGSPROJECTEN (SCHEMA T3)

T3: Investeringsproject

2020-2025



Journalvolgnommern: Budg. 205221

Gemeente (0207.462.313)

Gravenplein 8, 9120 Beveren

Algemeen directeur: Jo Van Duyse

OCMW (0212.240.651)

Gravenplein 8, 9120 Beveren

Financieel directeur: Tine Carion

PRIO NR-AC-001: Nieuwbouw Gravenplein: gemeente-OCMW-politie 01.04: Efficiënte dienstverlening

	Reeds gerealiseerd		Nog te realiseren			Totaal
	Voor MJP	In MJP	Voor MJP	In MJP	Na MJP	
I. UITGAVEN	26.153.847	19.538.180	0	2.931.075	0	48.623.102
B. Investeren in materiële vaste activa	26.153.847	19.538.180	0	2.931.075	0	48.623.102
1. Gemeenschapsgoederen en bedrijfsmatige materiële vaste activa	26.153.847	19.538.180	0	2.931.075	0	48.623.102
a. Terreinen en gebouwen	26.153.847	19.538.180	0	2.931.075	0	48.623.102

PRIO NR-AC-002: Nieuwbouw Gravenplein: erelonen 01.04: Efficiënte dienstverlening

	Reeds gerealiseerd		Nog te realiseren			Totaal
	Voor MJP	In MJP	Voor MJP	In MJP	Na MJP	
I. UITGAVEN	2.089.603	168.948	0	451.476	0	2.710.027
B. Investeren in materiële vaste activa	2.089.603	168.948	0	451.476	0	2.710.027
1. Gemeenschapsgoederen en bedrijfsmatige materiële vaste activa	2.089.603	168.948	0	451.476	0	2.710.027
a. Terreinen en gebouwen	2.089.603	168.948	0	451.476	0	2.710.027

PRIO NR-AC-003: Nieuwbouw Gravenplein: veiligheidscoördinatie 01.04: Efficiënte dienstverlening

	Reeds gerealiseerd		Nog te realiseren			Totaal
	Voor MJP	In MJP	Voor MJP	In MJP	Na MJP	
I. UITGAVEN	8.000	10.084	0	4.916	0	23.000
B. Investeren in materiële vaste activa	8.000	10.084	0	4.916	0	23.000
1. Gemeenschapsgoederen en bedrijfsmatige materiële vaste activa	8.000	10.084	0	4.916	0	23.000
a. Terreinen en gebouwen	8.000	10.084	0	4.916	0	23.000

**PRIO NR-AC-004: Nieuwbouw Gravenplein: afwerking
01.04: Efficiënte dienstverlening**

	Reeds gerealiseerd		Nog te realiseren			Totaal
	Voor MJP	In MJP	Voor MJP	In MJP	Na MJP	
I. UITGAVEN	0	38.309	0	196.691	0	235.000
B. Investerings in materiële vaste activa	0	38.309	0	196.691	0	235.000
1. Gemeenschapsgoederen en bedrijfsmatige materiële vaste activa	0	38.309	0	196.691	0	235.000
a. Terreinen en gebouwen		38.309		196.691		235.000

**PRIO NR-AC-005: Nieuwbouw Gravenplein: ICT politie/gemeente/OCMW
01.04: Efficiënte dienstverlening**

	Reeds gerealiseerd		Nog te realiseren			Totaal
	Voor MJP	In MJP	Voor MJP	In MJP	Na MJP	
I. UITGAVEN	491.775	292.049	0	316.176	0	1.100.000
B. Investerings in materiële vaste activa	491.775	292.049	0	316.176	0	1.100.000
1. Gemeenschapsgoederen en bedrijfsmatige materiële vaste activa	491.775	292.049	0	316.176	0	1.100.000
c. Roerende goederen	491.775	292.049		316.176		1.100.000

**PRIO NR-DIV-001: CC Ter Vesten: automatiseren trekkeninstallatie schouwburg
08.08: CC Ter Vesten als motor van professioneel cultuuraanbod**

	Reeds gerealiseerd		Nog te realiseren			Totaal
	Voor MJP	In MJP	Voor MJP	In MJP	Na MJP	
I. UITGAVEN	0	0	0	1.100.000	0	1.100.000
B. Investerings in materiële vaste activa	0	0	0	1.100.000	0	1.100.000
1. Gemeenschapsgoederen en bedrijfsmatige materiële vaste activa	0	0	0	1.100.000	0	1.100.000
c. Roerende goederen		0		1.100.000		1.100.000

**PRIO NR-DIV-005: Investeringsstoelage ZPW
03.02: Ondersteuning inwoners opgenomen in woonzorgvoorzieningen**

	Reeds gerealiseerd		Nog te realiseren			Totaal
	Voor MJP	In MJP	Voor MJP	In MJP	Na MJP	
I. UITGAVEN	123.437	329.953	0	1.646.611	0	2.100.000
D. Toegestane investeringssubsidies	123.437	329.953	0	1.646.611	0	2.100.000

**PRIO NR-GEB-001: Parochiesite Vrasene: ontwerper
05.02: Zuinig ruimtegebruik**

**PRIO NR-GEB-004: Kieldrecht OC Ermenrike: masterplan
05.02: Zuinig ruimtegebruik**

	Reeds gerealiseerd		Nog te realiseren			Totaal
	Voor MJP	In MJP	Voor MJP	In MJP	Na MJP	
I. UITGAVEN	0	49.274	0	1.393.556	0	1.442.830
B. Investerings in materiële vaste activa	0	49.274	0	1.393.556	0	1.442.830
1. Gemeenschapsgoederen en bedrijfsmatige materiële vaste activa	0	49.274	0	1.393.556	0	1.442.830
a. Terreinen en gebouwen		49.274		1.393.556		1.442.830

**PRIO NR-GEB-005: Parochiehuis Haasdonk: nieuwbouw
08.07: Culturele deelinfrastructuren**

	Reeds gerealiseerd		Nog te realiseren			Totaal
	Voor MJP	In MJP	Voor MJP	In MJP	Na MJP	
I. UITGAVEN	0	74.697	0	2.585.303	0	2.660.000
B. Investerings in materiële vaste activa	0	74.697	0	2.585.303	0	2.660.000
1. Gemeenschapsgoederen en bedrijfsmatige materiële vaste activa	0	74.697	0	2.585.303	0	2.660.000
a. Terreinen en gebouwen		74.697		2.585.303		2.660.000

**PRIO NR-GEB-007: CC Ter Vesten : vernieuwing binneninrichting
08.08: CC Ter Vesten als motor van professioneel cultuur aanbod**

	Reeds gerealiseerd		Nog te realiseren			Totaal
	Voor MJP	In MJP	Voor MJP	In MJP	Na MJP	
I. UITGAVEN	514.609	0	0	82.675	0	597.284
B. Investerings in materiële vaste activa	514.609	0	0	82.675	0	597.284
1. Gemeenschapsgoederen en bedrijfsmatige materiële vaste activa	514.609	0	0	82.675	0	597.284
a. Terreinen en gebouwen	514.609	0	0	82.675	0	597.284

**PRIO NR-GEB-010: Speelgebouw Floralaan: Renovatie
07.01: Ruimte voor spel en sport**

	Reeds gerealiseerd		Nog te realiseren			Totaal
	Voor MJP	In MJP	Voor MJP	In MJP	Na MJP	
I. UITGAVEN	0	0	0	30.000	0	30.000
B. Investerings in materiële vaste activa	0	0	0	30.000	0	30.000
1. Gemeenschapsgoederen en bedrijfsmatige materiële vaste activa	0	0	0	30.000	0	30.000
a. Terreinen en gebouwen		0		30.000		30.000

**PRIO NR-GEB-011: School Kallo : uitbreiding kleuterschool (incl. ontwerper)
04.01: Infrastructuur aanpassingen onderwijs**

	Reeds gerealiseerd		Nog te realiseren			Totaal
	Voor MJP	In MJP	Voor MJP	In MJP	Na MJP	
I. UITGAVEN	422.758	729.628	0	224.658	0	1.377.044
B. Investerings in materiële vaste activa	422.758	729.628	0	224.658	0	1.377.044
1. Gemeenschapsgoederen en bedrijfsmatige materiële vaste activa	422.758	729.628	0	224.658	0	1.377.044
a. Terreinen en gebouwen	422.758	729.628	0	224.658	0	1.377.044

**PRIO NR-GEB-012: School Melsele: uitbreiding
04.01: Infrastructuur aanpassingen onderwijs**

	Reeds gerealiseerd		Nog te realiseren			Totaal
	Voor MJP	In MJP	Voor MJP	In MJP	Na MJP	
I. UITGAVEN	280.000	93.892	0	6.799.999	0	7.173.891
B. Investerings in materiële vaste activa	280.000	93.892	0	6.799.999	0	7.173.891
1. Gemeenschapsgoederen en bedrijfsmatige materiële vaste activa	280.000	93.892	0	6.799.999	0	7.173.891
a. Terreinen en gebouwen	280.000	93.892	0	6.799.999	0	7.173.891

**PRIO NR-GEB-013: GTI: nieuwbouw (incl. erelonen)
04.01: Infrastructuur aanpassingen onderwijs**

	Reeds gerealiseerd		Nog te realiseren			Totaal
	Voor MJP	In MJP	Voor MJP	In MJP	Na MJP	
I. UITGAVEN	242.972	754.336	0	18.545.996	0	19.543.305
B. Investerings in materiële vaste activa	242.972	754.336	0	18.545.996	0	19.543.305
1. Gemeenschapsgoederen en bedrijfsmatige materiële vaste activa	242.972	754.336	0	18.545.996	0	19.543.305
a. Terreinen en gebouwen	242.972	754.336	0	18.545.996	0	19.543.305

**PRIO NR-GEB-014: School Kieldrecht: nieuwbouw
04.01: Infrastructuur aanpassingen onderwijs**

	Reeds gerealiseerd		Nog te realiseren			Totaal
	Voor MJP	In MJP	Voor MJP	In MJP	Na MJP	
I. UITGAVEN	55.134	0	0	595.866	0	651.000
B. Investerings in materiële vaste activa	55.134	0	0	595.866	0	651.000
1. Gemeenschapsgoederen en bedrijfsmatige materiële vaste activa	55.134	0	0	595.866	0	651.000
a. Terreinen en gebouwen	55.134	0	0	595.866	0	651.000

**PRIO NR-GEB-016: OC Boerenpoort Melsele: herstelling torentje
08.07: Culturele deelinfrastructuren**

	Reeds gerealiseerd		Nog te realiseren			Totaal
	Voor MJP	In MJP	Voor MJP	In MJP	Na MJP	
I. UITGAVEN	55.134	0	0	595.866	0	651.000
B. Investerings in materiële vaste activa	55.134	0	0	595.866	0	651.000
1. Gemeenschapsgoederen en bedrijfsmatige materiële vaste activa	55.134	0	0	595.866	0	651.000
a. Terreinen en gebouwen	55.134	0	0	595.866	0	651.000

**PRIO NR-GEB-017: FC Bosdam: bouw kleedkamers
08.02: Buitensportinfrastructuur**

	Reeds gerealiseerd		Nog te realiseren			Totaal
	Voor MJP	In MJP	Voor MJP	In MJP	Na MJP	
I. UITGAVEN	0	0	0	100.000	0	100.000
B. Investerings in materiële vaste activa	0	0	0	100.000	0	100.000
1. Gemeenschapsgoederen en bedrijfsmatige materiële vaste activa	0	0	0	100.000	0	100.000
a. Terreinen en gebouwen	0	0	0	100.000	0	100.000

**PRIO NR-GEB-019: Sportpark Beveren: masterplan (oud zwembad)
08.03: Overige sportinfrastructuur, materiaal, ruimte**

	Reeds gerealiseerd		Nog te realiseren			Totaal
	Voor MJP	In MJP	Voor MJP	In MJP	Na MJP	
I. UITGAVEN	0	86.019	0	3.580.000	0	3.666.019
B. Investerings in materiële vaste activa	0	86.019	0	3.580.000	0	3.666.019
1. Gemeenschapsgoederen en bedrijfsmatige materiële vaste activa	0	86.019	0	3.580.000	0	3.666.019
a. Terreinen en gebouwen	0	86.019	0	3.580.000	0	3.666.019

**PRIO NR-GEB-020: Zwembad Kieldrecht: renovatie
08.03: Overige sportinfrastructuur, materiaal, ruimte**

	Reeds gerealiseerd		Nog te realiseren			Totaal
	Voor MJP	In MJP	Voor MJP	In MJP	Na MJP	
I. UITGAVEN	0	0	0	10.000	0	10.000
B. Investerings in materiële vaste activa	0	0	0	10.000	0	10.000
1. Gemeenschapsgoederen en bedrijfsmatige materiële vaste activa	0	0	0	10.000	0	10.000
a. Terreinen en gebouwen	0	0	0	10.000	0	10.000

**PRIO NR-GEB-021: Voetbal Zakdam: herstellingswerken
08.02: Buitensportinfrastructuur**

	Reeds gerealiseerd		Nog te realiseren			Totaal
	Voor MJP	In MJP	Voor MJP	In MJP	Na MJP	
I. UITGAVEN	0	126.109	0	69.891	0	196.000
B. Investerings in materiële vaste activa	0	126.109	0	69.891	0	196.000
1. Gemeenschapsgoederen en bedrijfsmatige materiële vaste activa	0	126.109	0	69.891	0	196.000
a. Terreinen en gebouwen	0	126.109	0	69.891	0	196.000

**PRIO NR-GEB-022: Voetbal Glazenleeuw: bouw zone
08.02: Buitensportinfrastructuur**

	Reeds gerealiseerd		Nog te realiseren			Totaal
	Voor MJP	In MJP	Voor MJP	In MJP	Na MJP	
I. UITGAVEN	0	122.495	0	2.413.369	0	2.535.864
B. Investerings in materiële vaste activa	0	122.495	0	2.413.369	0	2.535.864
1. Gemeenschapsgoederen en bedrijfsmatige materiële vaste activa	0	122.495	0	2.413.369	0	2.535.864
a. Terreinen en gebouwen		122.495		2.413.369		2.535.864

**PRIO NR-GEB-023: Sportzone Oud-Arenberg: bouw zone
08.02: Buitensportinfrastructuur**

	Reeds gerealiseerd		Nog te realiseren			Totaal
	Voor MJP	In MJP	Voor MJP	In MJP	Na MJP	
I. UITGAVEN	0	64.154	0	4.026.983	0	4.091.137
B. Investerings in materiële vaste activa	0	64.154	0	4.026.983	0	4.091.137
1. Gemeenschapsgoederen en bedrijfsmatige materiële vaste activa	0	64.154	0	4.026.983	0	4.091.137
a. Terreinen en gebouwen		64.154		4.026.983		4.091.137

**PRIO NR-GEB-026: Centrumschool: renovatie kleuterafdeling
04.01: Infrastructuur aanpassingen onderwijs**

	Reeds gerealiseerd		Nog te realiseren			Totaal
	Voor MJP	In MJP	Voor MJP	In MJP	Na MJP	
I. UITGAVEN	0	51.242	0	98.758	0	150.000
B. Investerings in materiële vaste activa	0	51.242	0	98.758	0	150.000
1. Gemeenschapsgoederen en bedrijfsmatige materiële vaste activa	0	51.242	0	98.758	0	150.000
a. Terreinen en gebouwen		51.242		98.758		150.000

**PRIO NR-GEB-027: Nieuwbouwproject WZC Sint-Elisabeth
03.03: Patrimonium woonzorg uitbreiden en in stand houden**

	Reeds gerealiseerd		Nog te realiseren			Totaal
	Voor MJP	In MJP	Voor MJP	In MJP	Na MJP	
I. UITGAVEN	5.890.469	2.579.955	0	3.529.588	0	12.000.012
B. Investerings in materiële vaste activa	5.890.469	2.579.955	0	3.529.588	0	12.000.012
1. Gemeenschapsgoederen en bedrijfsmatige materiële vaste activa	5.890.469	2.579.955	0	3.529.588	0	12.000.012
a. Terreinen en gebouwen	5.890.469	2.579.955	0	3.529.588	0	12.000.012

**PRIO NR-GEB-028: Nieuwbouwproject WZC De Linde
03.03: Patrimonium woonzorg uitbreiden en in stand houden**

	Reeds gerealiseerd		Nog te realiseren			Totaal
	Voor MJP	In MJP	Voor MJP	In MJP	Na MJP	
I. UITGAVEN	4.197.811	2.416.148	0	3.186.053	0	9.800.012
B. Investerings in materiële vaste activa	4.197.811	2.416.148	0	3.186.053	0	9.800.012
1. Gemeenschapsgoederen en bedrijfsmatige materiële vaste activa	4.197.811	2.416.148	0	3.186.053	0	9.800.012
a. Terreinen en gebouwen	4.197.811	2.416.148	0	3.186.053	0	9.800.012

**PRIO NR-GEB-029: Nieuwbouwproject Lokaal dienstencentrum Sabot
03.03: Patrimonium woonzorg uitbreiden en in stand houden**

	Reeds gerealiseerd		Nog te realiseren			Totaal
	Voor MJP	In MJP	Voor MJP	In MJP	Na MJP	
I. UITGAVEN	74.755	36.483	0	1.380.000	0	1.491.238
B. Investerings in materiële vaste activa	74.755	36.483	0	1.380.000	0	1.491.238
1. Gemeenschapsgoederen en bedrijfsmatige materiële vaste activa	74.755	36.483	0	1.380.000	0	1.491.238
a. Terreinen en gebouwen	74.755	36.483	0	1.380.000	0	1.491.238

**PRIO NR-GEB-030: Nieuwbouwproject Assistentiewoningen Sabot
03.03: Patrimonium woonzorg uitbreiden en in stand houden**

	Reeds gerealiseerd		Nog te realiseren			Totaal
	Voor MJP	In MJP	Voor MJP	In MJP	Na MJP	
I. UITGAVEN	190.514	151.977	0	6.024.000	0	6.366.491
B. Investerings in materiële vaste activa	190.514	151.977	0	6.024.000	0	6.366.491
1. Gemeenschapsgoederen en bedrijfsmatige materiële vaste activa	190.514	151.977	0	6.024.000	0	6.366.491
a. Terreinen en gebouwen	190.514	151.977	0	6.024.000	0	6.366.491

**PRIO NR-GEB-032: Afbraak Oude Notelaar, incl. omgevingsaanleg
09.03: Uitgaven onder controle houden**

	Reeds gerealiseerd		Nog te realiseren			Totaal
	Voor MJP	In MJP	Voor MJP	In MJP	Na MJP	
I. UITGAVEN	0	0	0	25.000	0	25.000
B. Investerings in materiële vaste activa	0	0	0	25.000	0	25.000
1. Gemeenschapsgoederen en bedrijfsmatige materiële vaste activa	0	0	0	25.000	0	25.000
a. Terreinen en gebouwen	0	0	0	25.000	0	25.000

PRIO NR-GEB-033: herinrichting lokalen BVL en het realiseren van een vergaderzaal
03.03: Patrimonium woonzorg uitbreiden en in stand houden

	Reeds gerealiseerd		Nog te realiseren			Totaal
	Voor MJP	In MJP	Voor MJP	In MJP	Na MJP	
I. UITGAVEN	0	4.938	0	220.269	0	225.207
B. Investerings in materiële vaste activa	0	4.938	0	220.269	0	225.207
1. Gemeenschapsgoederen en bedrijfsmatige materiële vaste activa	0	4.938	0	220.269	0	225.207
a. Terreinen en gebouwen		4.938		220.269		225.207

PRIO NR-GEB-034: Nieuwbouwproject WZC Briels
03.03: Patrimonium woonzorg uitbreiden en in stand houden

	Reeds gerealiseerd		Nog te realiseren			Totaal
	Voor MJP	In MJP	Voor MJP	In MJP	Na MJP	
I. UITGAVEN	15.170.919	0	0	98.701	0	15.269.620
B. Investerings in materiële vaste activa	15.170.919	0	0	98.701	0	15.269.620
1. Gemeenschapsgoederen en bedrijfsmatige materiële vaste activa	15.170.919	0	0	98.701	0	15.269.620
a. Terreinen en gebouwen	15.170.919	0	0	98.701	0	15.269.620

PRIO NR-GEB-035: Herstelling dak De Beuken
03.03: Patrimonium woonzorg uitbreiden en in stand houden

	Reeds gerealiseerd		Nog te realiseren			Totaal
	Voor MJP	In MJP	Voor MJP	In MJP	Na MJP	
I. UITGAVEN	0	5.199	0	224.594	0	229.793
B. Investerings in materiële vaste activa	0	5.199	0	224.594	0	229.793
1. Gemeenschapsgoederen en bedrijfsmatige materiële vaste activa	0	5.199	0	224.594	0	229.793
a. Terreinen en gebouwen		5.199		224.594		229.793

PRIO NR-GEB-036: Oprichting sociaal restaurant
03.03: Patrimonium woonzorg uitbreiden en in stand houden
21.01: Ondersteunen van sociale economie initiatieven

	Reeds gerealiseerd		Nog te realiseren			Totaal
	Voor MJP	In MJP	Voor MJP	In MJP	Na MJP	
I. UITGAVEN	0	8.081	0	458.919	0	467.000
B. Investerings in materiële vaste activa	0	8.081	0	458.919	0	467.000
1. Gemeenschapsgoederen en bedrijfsmatige materiële vaste activa	0	8.081	0	458.919	0	467.000
b. Wegen en andere infrastructuur		8.081		458.919		467.000

**PRIO NR-GEB-037: Tribune Waasland Beveren: brandveiligheid compartimenteren
08.02: Buitensportinfrastructuur**

	Reeds gerealiseerd		Nog te realiseren			Totaal
	Voor MJP	In MJP	Voor MJP	In MJP	Na MJP	
I. UITGAVEN	13.184	200.463	0	0	0	213.647
B. Investerings in materiële vaste activa	13.184	200.463	0	0	0	213.647
1. Gemeenschapsgoederen en bedrijfsmatige materiële vaste activa	13.184	200.463	0	0	0	213.647
a. Terreinen en gebouwen	13.184	200.463	0	0	0	213.647

**PRIO NR-GEB-038: Voetbal Haasdonk: Aanleg terrein
08.02: Buitensportinfrastructuur**

	Reeds gerealiseerd		Nog te realiseren			Totaal
	Voor MJP	In MJP	Voor MJP	In MJP	Na MJP	
I. UITGAVEN	69.911	0	0	0	0	69.911
B. Investerings in materiële vaste activa	69.911	0	0	0	0	69.911
1. Gemeenschapsgoederen en bedrijfsmatige materiële vaste activa	69.911	0	0	0	0	69.911
a. Terreinen en gebouwen	69.911	0	0	0	0	69.911

**PRIO NR-GEB-046: Afbraak tribune Waasland-Beveren
08.02: Buitensportinfrastructuur**

	Reeds gerealiseerd		Nog te realiseren			Totaal
	Voor MJP	In MJP	Voor MJP	In MJP	Na MJP	
I. UITGAVEN	0	36	0	200.000	0	200.036
B. Investerings in materiële vaste activa	0	36	0	200.000	0	200.036
1. Gemeenschapsgoederen en bedrijfsmatige materiële vaste activa	0	36	0	200.000	0	200.036
a. Terreinen en gebouwen	0	36	0	200.000	0	200.036

**PRIO NR-GEB-048: Bib Vrasene: Inrichting
08.07: Culturele deelinfrastructuren**

	Reeds gerealiseerd		Nog te realiseren			Totaal
	Voor MJP	In MJP	Voor MJP	In MJP	Na MJP	
I. UITGAVEN	0	0	0	35.000	0	35.000
B. Investerings in materiële vaste activa	0	0	0	35.000	0	35.000
1. Gemeenschapsgoederen en bedrijfsmatige materiële vaste activa	0	0	0	35.000	0	35.000
a. Terreinen en gebouwen	0	0	0	35.000	0	35.000

PRIO NR-GEB-050: Bib Kallo-kerk: Inrichting en meubilair
08.07: Culturele deelinfrastructuren

	Reeds gerealiseerd		Nog te realiseren			Totaal
	Voor MJP	In MJP	Voor MJP	In MJP	Na MJP	
I. UITGAVEN	0	0	0	35.000	0	35.000
B. Investerings in materiële vaste activa	0	0	0	35.000	0	35.000
1. Gemeenschapsgoederen en bedrijfsmatige materiële vaste activa	0	0	0	35.000	0	35.000
c. Roerende goederen	0	0	0	35.000	0	35.000

PRIO NR-GEB-052: Schuur Oud-Arenberg: Renovatie
08.02: Buitensportinfrastructuur

	Reeds gerealiseerd		Nog te realiseren			Totaal
	Voor MJP	In MJP	Voor MJP	In MJP	Na MJP	
I. UITGAVEN	0	0	0	100.000	0	100.000
B. Investerings in materiële vaste activa	0	0	0	100.000	0	100.000
1. Gemeenschapsgoederen en bedrijfsmatige materiële vaste activa	0	0	0	100.000	0	100.000
a. Terreinen en gebouwen	0	0	0	100.000	0	100.000

PRIO NR-GEB-055: Masterplan Kioldrecht: Gemeentelijke gebouwen
05.02: Zuinig ruimtegebruik

	Reeds gerealiseerd		Nog te realiseren			Totaal
	Voor MJP	In MJP	Voor MJP	In MJP	Na MJP	
I. UITGAVEN	0	0	0	200.000	0	200.000
B. Investerings in materiële vaste activa	0	0	0	200.000	0	200.000
1. Gemeenschapsgoederen en bedrijfsmatige materiële vaste activa	0	0	0	200.000	0	200.000
a. Terreinen en gebouwen	0	0	0	200.000	0	200.000

PRIO NR-PAT-001: Bufferbekken Spoorweglaan: aankoop grond
02.02: Goede (ecologische) waterkwaliteit

	Reeds gerealiseerd		Nog te realiseren			Totaal
	Voor MJP	In MJP	Voor MJP	In MJP	Na MJP	
I. UITGAVEN	0	0	0	50.000	0	50.000
B. Investerings in materiële vaste activa	0	0	0	50.000	0	50.000
1. Gemeenschapsgoederen en bedrijfsmatige materiële vaste activa	0	0	0	50.000	0	50.000
a. Terreinen en gebouwen	0	0	0	50.000	0	50.000

**PRIO NR-PAT-003: Ropstraat Haasdonk: onteigeningen
05.01: Leesbaarheid openbaar domein**

	Reeds gerealiseerd		Nog te realiseren			Totaal
	Voor MJP	In MJP	Voor MJP	In MJP	Na MJP	
I. UITGAVEN	703.204	0	0	985.496	0	1.688.700
B. Investerings in materiële vaste activa	703.204	0	0	985.496	0	1.688.700
1. Gemeenschapsgoederen en bedrijfsmatige materiële vaste activa	703.204	0	0	985.496	0	1.688.700
a. Terreinen en gebouwen	703.204	0	0	985.496	0	1.688.700

**PRIO NR-PAT-004: Rameyenhof: onteigeningen (i.f.v. Ciamberlandireef)
06.01: Aangepast wegennet**

	Reeds gerealiseerd		Nog te realiseren			Totaal
	Voor MJP	In MJP	Voor MJP	In MJP	Na MJP	
I. UITGAVEN	100.566	16.513	0	0	0	117.079
B. Investerings in materiële vaste activa	100.566	16.513	0	0	0	117.079
1. Gemeenschapsgoederen en bedrijfsmatige materiële vaste activa	100.566	16.513	0	0	0	117.079
a. Terreinen en gebouwen		16.513	0	0	0	16.513
b. Wegen en andere infrastructuur	100.566	0	0	0	0	100.566

**PRIO NR-PAT-005: Fietspad Farnèselaan-Lt Van Epeel: aankoop gronden
06.03: Goede en veilige fietspaden**

	Reeds gerealiseerd		Nog te realiseren			Totaal
	Voor MJP	In MJP	Voor MJP	In MJP	Na MJP	
I. UITGAVEN	0	0	0	100.000	0	100.000
B. Investerings in materiële vaste activa	0	0	0	100.000	0	100.000
1. Gemeenschapsgoederen en bedrijfsmatige materiële vaste activa	0	0	0	100.000	0	100.000
a. Terreinen en gebouwen				100.000		100.000

**PRIO NR-PAT-007: Verkoop KMO-gronden uitbreiding Doornpark
09.03: Uitgaven onder controle houden**

	Reeds gerealiseerd		Nog te realiseren			Totaal
	Voor MJP	In MJP	Voor MJP	In MJP	Na MJP	
II. ONTVANGSTEN	12.351.315	2.360.119	0	6.306.988	0	21.018.421
B. Verkoop van materiële vaste activa	12.351.315	2.360.119	0	6.306.988	0	21.018.421
1. Gemeenschapsgoederen en bedrijfsmatige materiële vaste activa	12.351.315	2.360.119	0	6.306.988	0	21.018.421
a. Terreinen en gebouwen	12.351.315	2.360.119		6.306.988		21.018.421

**PRIO NR-PAT-009: Verkoop woningen en gronden Glastuinbouwwzone
09.03: Uitgaven onder controle houden**

	Reeds gerealiseerd		Nog te realiseren			Totaal
	Voor MJP	In MJP	Voor MJP	In MJP	Na MJP	
II. ONTVANGSTEN	384.000	0	0	1.332.250	0	1.716.250
B. Verkoop van materiële vaste activa	384.000	0	0	1.332.250	0	1.716.250
1. Gemeenschapsgoederen en bedrijfsmatige materiële vaste activa	384.000	0	0	1.332.250	0	1.716.250
a. Terreinen en gebouwen	384.000	0	0	1.332.250	0	1.716.250

**PRIO NR-PAT-011: Verkoop site gemeentehuis Beveren
09.03: Uitgaven onder controle houden**

	Reeds gerealiseerd		Nog te realiseren			Totaal
	Voor MJP	In MJP	Voor MJP	In MJP	Na MJP	
II. ONTVANGSTEN	0	0	0	4.695.000	0	4.695.000
B. Verkoop van materiële vaste activa	0	0	0	4.695.000	0	4.695.000
1. Gemeenschapsgoederen en bedrijfsmatige materiële vaste activa	0	0	0	4.695.000	0	4.695.000
a. Terreinen en gebouwen	0	0	0	4.695.000	0	4.695.000

**PRIO NR-PAT-012: Verkoop diverse restgronden
09.03: Uitgaven onder controle houden**

	Reeds gerealiseerd		Nog te realiseren			Totaal
	Voor MJP	In MJP	Voor MJP	In MJP	Na MJP	
II. ONTVANGSTEN	0	107.219	0	68.000	0	175.219
B. Verkoop van materiële vaste activa	0	107.219	0	68.000	0	175.219
1. Gemeenschapsgoederen en bedrijfsmatige materiële vaste activa	0	107.219	0	68.000	0	175.219
a. Terreinen en gebouwen	0	107.219	0	68.000	0	175.219

**PRIO NR-PAT-013: Verkoop rijkswachtkazerne Kieldrecht
09.03: Uitgaven onder controle houden**

	Reeds gerealiseerd		Nog te realiseren			Totaal
	Voor MJP	In MJP	Voor MJP	In MJP	Na MJP	
II. ONTVANGSTEN	0	0	0	720.000	0	720.000
B. Verkoop van materiële vaste activa	0	0	0	720.000	0	720.000
1. Gemeenschapsgoederen en bedrijfsmatige materiële vaste activa	0	0	0	720.000	0	720.000
a. Terreinen en gebouwen	0	0	0	720.000	0	720.000

**PRIO NR-PAT-014: Verkoop site Kleine Bosweg
09.03: Uitgaven onder controle houden**

	Reeds gerealiseerd		Nog te realiseren		Totaal	
	Voor MJP	In MJP	Voor MJP	In MJP		
	0	0	0	1.400.000		0
B. Verkoop van materiële vaste activa	0	0	0	1.400.000	0	1.400.000
1. Gemeenschapsgoederen en bedrijfsmatige materiële vaste activa	0	0	0	1.400.000	0	1.400.000
a. Terreinen en gebouwen	0	0	0	1.400.000	0	1.400.000

**PRIO NR-PAT-019: Verkoop Texamsite Kieldrecht
09.03: Uitgaven onder controle houden**

	Reeds gerealiseerd		Nog te realiseren		Totaal	
	Voor MJP	In MJP	Voor MJP	In MJP		
	0	0	0	617.750		0
B. Verkoop van materiële vaste activa	0	0	0	617.750	0	617.750
1. Gemeenschapsgoederen en bedrijfsmatige materiële vaste activa	0	0	0	617.750	0	617.750
a. Terreinen en gebouwen	0	0	0	617.750	0	617.750

**PRIO NR-PAT-020: Verkoop bouwgrond Zillebeek
09.03: Uitgaven onder controle houden**

	Reeds gerealiseerd		Nog te realiseren		Totaal	
	Voor MJP	In MJP	Voor MJP	In MJP		
	0	0	0	100.000		0
B. Verkoop van materiële vaste activa	0	0	0	100.000	0	100.000
1. Gemeenschapsgoederen en bedrijfsmatige materiële vaste activa	0	0	0	100.000	0	100.000
a. Terreinen en gebouwen	0	0	0	100.000	0	100.000

**PRIO NR-PAT-021: Verkoop projectgrond Gravenplein
09.03: Uitgaven onder controle houden**

	Reeds gerealiseerd		Nog te realiseren		Totaal	
	Voor MJP	In MJP	Voor MJP	In MJP		
	0	0	0	7.950.000		0
B. Verkoop van materiële vaste activa	0	0	0	7.950.000	0	7.950.000
1. Gemeenschapsgoederen en bedrijfsmatige materiële vaste activa	0	0	0	7.950.000	0	7.950.000
a. Terreinen en gebouwen	0	0	0	7.950.000	0	7.950.000

PRIO NR-PAT-022: Verkoop gemeentehuis Kallo
09.03: Uitgaven onder controle houden

	Reeds gerealiseerd		Nog te realiseren			Totaal
	Voor MJP	In MJP	Voor MJP	In MJP	Na MJP	
	II. ONTVANGSTEN	0	0	0	225.000	
B. Verkoop van materiële vaste activa	0	0	0	225.000	0	225.000
1. Gemeenschapsgoederen en bedrijfsmatige materiële vaste activa	0	0	0	225.000	0	225.000
a. Terreinen en gebouwen	0	0	0	225.000	0	225.000

PRIO NR-PAT-023: Verkoop gemeentehuis Kieldrecht
09.03: Uitgaven onder controle houden

	Reeds gerealiseerd		Nog te realiseren			Totaal
	Voor MJP	In MJP	Voor MJP	In MJP	Na MJP	
	II. ONTVANGSTEN	0	0	0	200.000	
B. Verkoop van materiële vaste activa	0	0	0	200.000	0	200.000
1. Gemeenschapsgoederen en bedrijfsmatige materiële vaste activa	0	0	0	200.000	0	200.000
a. Terreinen en gebouwen	0	0	0	200.000	0	200.000

PRIO NR-PAT-024: Verkoop gemeentehuis Vrasene
09.03: Uitgaven onder controle houden

	Reeds gerealiseerd		Nog te realiseren			Totaal
	Voor MJP	In MJP	Voor MJP	In MJP	Na MJP	
	II. ONTVANGSTEN	0	0	0	225.000	
B. Verkoop van materiële vaste activa	0	0	0	225.000	0	225.000
1. Gemeenschapsgoederen en bedrijfsmatige materiële vaste activa	0	0	0	225.000	0	225.000
a. Terreinen en gebouwen	0	0	0	225.000	0	225.000

PRIO NR-PAT-025: Verkoop projectgrond hoek Spoorweglaan-N70 Melsele
09.03: Uitgaven onder controle houden

	Reeds gerealiseerd		Nog te realiseren			Totaal
	Voor MJP	In MJP	Voor MJP	In MJP	Na MJP	
	II. ONTVANGSTEN	0	0	0	1.000.000	
B. Verkoop van materiële vaste activa	0	0	0	1.000.000	0	1.000.000
1. Gemeenschapsgoederen en bedrijfsmatige materiële vaste activa	0	0	0	1.000.000	0	1.000.000
a. Terreinen en gebouwen	0	0	0	1.000.000	0	1.000.000

PRIO NR-PAT-026: Verkoop oefenterrein Meerminnendam
09.03: Uitgaven onder controle houden

	Reeds gerealiseerd		Nog te realiseren			Totaal
	Voor MJP	In MJP	Voor MJP	In MJP	Na MJP	
	II. ONTVANGSTEN	0	0	0	1.000.000	
B. Verkoop van materiële vaste activa	0	0	0	1.000.000	0	1.000.000
1. Gemeenschapsgoederen en bedrijfsmatige materiële vaste activa	0	0	0	1.000.000	0	1.000.000
a. Terreinen en gebouwen	0	0	0	1.000.000	0	1.000.000

**PRIO NR-PAT-027: Verkoop bouwgrond Dorpsstraat Kieldrecht
09.03: Uitgaven onder controle houden**

	Reeds gerealiseerd		Nog te realiseren			Totaal
	Voor MJP	In MJP	Voor MJP	In MJP	Na MJP	
	II. ONTVANGSTEN	0	0	0	105.000	
B. Verkoop van materiële vaste activa	0	0	0	105.000	0	105.000
1. Gemeenschapsgoederen en bedrijfsmatige materiële vaste activa	0	0	0	105.000	0	105.000
a. Terreinen en gebouwen	0	0	0	105.000	0	105.000

**PRIO NR-PAT-029: Verkoop grond Windekind
09.03: Uitgaven onder controle houden**

	Reeds gerealiseerd		Nog te realiseren			Totaal
	Voor MJP	In MJP	Voor MJP	In MJP	Na MJP	
	II. ONTVANGSTEN	0	0	0	1.398.000	
B. Verkoop van materiële vaste activa	0	0	0	1.398.000	0	1.398.000
2. Andere materiële vaste activa	0	0	0	1.398.000	0	1.398.000
a. Onroerende goederen	0	0	0	1.398.000	0	1.398.000

**PRIO NR-PAT-030: Verkopen pachtgronden
09.03: Uitgaven onder controle houden**

	Reeds gerealiseerd		Nog te realiseren			Totaal
	Voor MJP	In MJP	Voor MJP	In MJP	Na MJP	
	II. ONTVANGSTEN	898.953	565.596	0	1.153.200	
B. Verkoop van materiële vaste activa	898.953	565.596	0	1.153.200	0	2.617.750
2. Andere materiële vaste activa	898.953	565.596	0	1.153.200	0	2.617.750
a. Onroerende goederen	898.953	565.596	0	1.153.200	0	2.617.750

**PRIO NR-PAT-031: Vipa De Notelaar (via ZPW)
03.03: Patrimonium woonzorg uitbreiden en in stand houden**

**PRIO NR-PAT-032: Vipa De Sloester (via ZPW)
03.03: Patrimonium woonzorg uitbreiden en in stand houden**

**PRIO NR-PAT-033: Vipa Briels (via ZPW)
03.03: Patrimonium woonzorg uitbreiden en in stand houden**

**PRIO NR-PAT-034: Vipa De Bron (via ZPW)
03.03: Patrimonium woonzorg uitbreiden en in stand houden**

**PRIO NR-PAT-035: Verkoop gronden Kruibeke
09.03: Uitgaven onder controle houden**

**PRIO NR-PAT-036: Verkoop grond Dijkstraat
09.03: Uitgaven onder controle houden**

	Reeds gerealiseerd		Nog te realiseren		Totaal
	Voor MJP	In MJP	Voor MJP	In MJP	
II. ONTVANGSTEN	0	0	0	1.005.000	1.005.000
B. Verkoop van materiële vaste activa	0	0	0	1.005.000	1.005.000
2. Andere materiële vaste activa	0	0	0	1.005.000	1.005.000
a. Onroerende goederen	0	0	0	1.005.000	1.005.000

**PRIO NR-PAT-038: Verkoop projectgrond Hof ter Wellelaan fase 2
09.03: Uitgaven onder controle houden**

	Reeds gerealiseerd		Nog te realiseren		Totaal
	Voor MJP	In MJP	Voor MJP	In MJP	
II. ONTVANGSTEN	0	1.645.000	0	0	1.645.000
B. Verkoop van materiële vaste activa	0	1.645.000	0	0	1.645.000
1. Gemeenschapsgoederen en bedrijfsmatige materiële vaste activa	0	1.645.000	0	0	1.645.000
a. Terreinen en gebouwen	0	1.645.000	0	0	1.645.000

**PRIO NR-PAT-039: Verkoop gronden Nieuw Arenbergpolder Kieldrecht
09.03: Uitgaven onder controle houden**

**PRIO NR-PAT-040: Verkoop bouwgronden Dijkstraat-Brielstraat Melsele
09.03: Uitgaven onder controle houden**

	Reeds gerealiseerd		Nog te realiseren		Totaal
	Voor MJP	In MJP	Voor MJP	In MJP	
II. ONTVANGSTEN	0	0	0	210.750	210.750
B. Verkoop van materiële vaste activa	0	0	0	210.750	210.750
1. Gemeenschapsgoederen en bedrijfsmatige materiële vaste activa	0	0	0	210.750	210.750
a. Terreinen en gebouwen	0	0	0	210.750	210.750

**PRIO NR-PAT-041: Verkoop bouwgronden Farnéselaan
09.03: Uitgaven onder controle houden**

	Reeds gerealiseerd		Nog te realiseren			Totaal
	Voor MJP	In MJP	Voor MJP	In MJP	Na MJP	
	II. ONTVANGSTEN	0	140.412	0	0	
B. Verkoop van materiële vaste activa	0	140.412	0	0	0	140.412
1. Gemeenschapsgoederen en bedrijfsmatige materiële vaste activa	0	140.412	0	0	0	140.412
a. Terreinen en gebouwen	0	140.412	0	0	0	140.412

**PRIO NR-PAT-042: Verkoop Urban Villa Vogelkerslaan
09.03: Uitgaven onder controle houden**

	Reeds gerealiseerd		Nog te realiseren			Totaal
	Voor MJP	In MJP	Voor MJP	In MJP	Na MJP	
	II. ONTVANGSTEN	0	0	0	1.136.013	
B. Verkoop van materiële vaste activa	0	0	0	1.136.013	0	1.136.013
1. Gemeenschapsgoederen en bedrijfsmatige materiële vaste activa	0	0	0	1.136.013	0	1.136.013
a. Terreinen en gebouwen	0	0	0	1.136.013	0	1.136.013

**PRIO NR-PAT-043: Verkoop projectgrond Albert Panisstraat-Bijlstraat
09.03: Uitgaven onder controle houden**

	Reeds gerealiseerd		Nog te realiseren			Totaal
	Voor MJP	In MJP	Voor MJP	In MJP	Na MJP	
	II. ONTVANGSTEN	0	270.000	0	0	
B. Verkoop van materiële vaste activa	0	270.000	0	0	0	270.000
1. Gemeenschapsgoederen en bedrijfsmatige materiële vaste activa	0	270.000	0	0	0	270.000
a. Terreinen en gebouwen	0	270.000	0	0	0	270.000

**PRIO NR-PAT-050: Grondaankopen fietspad Puchelstraat - Provinciale Baan
06.01: Aangepast wegennet**

**PRIO NR-PAT-051: Verkoop woningen Warande
09.03: Uitgaven onder controle houden**

	Reeds gerealiseerd		Nog te realiseren			Totaal
	Voor MJP	In MJP	Voor MJP	In MJP	Na MJP	
	II. ONTVANGSTEN	0	0	0	315.277	
B. Verkoop van materiële vaste activa	0	0	0	315.277	0	315.277
1. Gemeenschapsgoederen en bedrijfsmatige materiële vaste activa	0	0	0	315.277	0	315.277
a. Terreinen en gebouwen	0	0	0	315.277	0	315.277

**PRIO NR-PAT-052: Verkoop perceel bouwgrond hoek IJzerstraat-Grote Baan
09.03: Uitgaven onder controle houden**

	Reeds gerealiseerd		Nog te realiseren			Totaal
	Voor MJP	In MJP	Voor MJP	In MJP	Na MJP	
	II. ONTVANGSTEN	0	0	0	93.147	
B. Verkoop van materiële vaste activa	0	0	0	93.147	0	93.147
1. Gemeenschapsgoederen en bedrijfsmatige materiële vaste activa	0	0	0	93.147	0	93.147
a. Terreinen en gebouwen	0	0	0	93.147	0	93.147

**PRIO NR-PAT-053: Aankoop gronden Molenstraat Kieldrecht
06.01: Aangepast wegennet**

	Reeds gerealiseerd		Nog te realiseren			Totaal
	Voor MJP	In MJP	Voor MJP	In MJP	Na MJP	
	I. UITGAVEN	0	0	0	100.000	
B. Investerings in materiële vaste activa	0	0	0	100.000	0	100.000
2. Andere materiële vaste activa	0	0	0	100.000	0	100.000
a. Onroerende goederen	0	0	0	100.000	0	100.000

**PRIO NR-PAT-054: Verkoop gronden Molenstraat Kieldrecht
09.03: Uitgaven onder controle houden**

**PRIO NR-PAT-055: Aankoop grond Zakdam
08.02: Buitensportinfrastructuur**

	Reeds gerealiseerd		Nog te realiseren			Totaal
	Voor MJP	In MJP	Voor MJP	In MJP	Na MJP	
	I. UITGAVEN	0	95.500	0	0	
B. Investerings in materiële vaste activa	0	95.500	0	0	0	95.500
1. Gemeenschapsgoederen en bedrijfsmatige materiële vaste activa	0	95.500	0	0	0	95.500
a. Terreinen en gebouwen	0	95.500	0	0	0	95.500

**PRIO NR-PAT-057: Verkoop woningen Vossenstraat
09.03: Uitgaven onder controle houden**

**PRIO NR-PAT-059: Aankoop gronden i.k.v. woonuitbreidingsgebied
05.02: Zuinig ruimtegebruik**

	Reeds gerealiseerd		Nog te realiseren			Totaal
	Voor MJP	In MJP	Voor MJP	In MJP	Na MJP	
I. UITGAVEN	0	0	0	1.000.000	0	1.000.000
B. Investerings in materiële vaste activa	0	0	0	1.000.000	0	1.000.000
1. Gemeenschapsgoederen en bedrijfsmatige materiële vaste activa	0	0	0	1.000.000	0	1.000.000
a. Terreinen en gebouwen	0	0	0	1.000.000	0	1.000.000

**PRIO NR-TER-003: Hockey: aanleg terrein
08.02: Buitensportinfrastructuur**

	Reeds gerealiseerd		Nog te realiseren			Totaal
	Voor MJP	In MJP	Voor MJP	In MJP	Na MJP	
I. UITGAVEN	0	0	0	1.170.000	0	1.170.000
B. Investerings in materiële vaste activa	0	0	0	1.170.000	0	1.170.000
1. Gemeenschapsgoederen en bedrijfsmatige materiële vaste activa	0	0	0	1.170.000	0	1.170.000
a. Terreinen en gebouwen	0	0	0	1.170.000	0	1.170.000

**PRIO NR-TER-015: Masterplan Kioldrecht: Openbaar domein
05.02: Zuinig ruimtegebruik**

	Reeds gerealiseerd		Nog te realiseren			Totaal
	Voor MJP	In MJP	Voor MJP	In MJP	Na MJP	
I. UITGAVEN	0	0	0	200.000	0	200.000
B. Investerings in materiële vaste activa	0	0	0	200.000	0	200.000
1. Gemeenschapsgoederen en bedrijfsmatige materiële vaste activa	0	0	0	200.000	0	200.000
a. Terreinen en gebouwen	0	0	0	200.000	0	200.000

**PRIO NR-TOE-002: Investeringsstoeilage: nieuwbouw GTI
04.01: Infrastructuur aanpassingen onderwijs**

	Reeds gerealiseerd		Nog te realiseren			Totaal
	Voor MJP	In MJP	Voor MJP	In MJP	Na MJP	
II. ONTVANGSTEN	0	189.385	0	6.828.911	0	7.018.295
D. Investeringssubsidies en -schenkingen	0	189.385	0	6.828.911	0	7.018.295

**PRIO NR-TOE-003: Investeringsstoeloge: school Melsele
04.01: Infrastructuur aanpassingen onderwijs**

	Reeds gerealiseerd		Nog te realiseren			Totaal
	Voor MJP	In MJP	Voor MJP	In MJP	Na MJP	
	II. ONTVANGSTEN	0	0	0	4.180.105	
D. Investeringssubsidies en -schenkingen	0	0	0	4.180.105	0	4.180.105

**PRIO NR-TOE-004: Investeringsstoeloge: bouw atletiekhal
08.02: Buitensportinfrastructuur**

	Reeds gerealiseerd		Nog te realiseren			Totaal
	Voor MJP	In MJP	Voor MJP	In MJP	Na MJP	
	II. ONTVANGSTEN	0	522.498	0	0	
D. Investeringssubsidies en -schenkingen	0	522.498	0	0	0	522.498

**PRIO NR-TOE-005: Investeringsstoeloge: trekkeninstallatie CC Ter Vesten
08.08: CC Ter Vesten als motor van professioneel cultuur aanbod**

	Reeds gerealiseerd		Nog te realiseren			Totaal
	Voor MJP	In MJP	Voor MJP	In MJP	Na MJP	
	II. ONTVANGSTEN	0	0	0	660.000	
D. Investeringssubsidies en -schenkingen	0	0	0	660.000	0	660.000

**PRIO NR-TOE-007: Investeringsstoeloge: N70-doortocht Melsele (VMM)
02.02: Goede (ecologische) waterkwaliteit**

	Reeds gerealiseerd		Nog te realiseren			Totaal
	Voor MJP	In MJP	Voor MJP	In MJP	Na MJP	
	II. ONTVANGSTEN	0	0	0	2.686.589	
D. Investeringssubsidies en -schenkingen	0	0	0	2.686.589	0	2.686.589

**PRIO NR-TOE-008: Investeringsstoeloge: N70-doortocht Melsele (AWV)
06.01: Aangepast wegennet**

	Reeds gerealiseerd		Nog te realiseren			Totaal
	Voor MJP	In MJP	Voor MJP	In MJP	Na MJP	
	II. ONTVANGSTEN	0	0	0	690.000	
D. Investeringssubsidies en -schenkingen	0	0	0	690.000	0	690.000

**PRIO NR-TOE-009: Investeringsstoeloge: Rijkstraat Verrebroek (VMM)
02.02: Goede (ecologische) waterkwaliteit**

	Reeds gerealiseerd		Nog te realiseren		Totaal	
	Voor MJP	In MJP	Voor MJP	In MJP		
	0	1.274.134	0	0		0
II. ONTVANGSTEN						
D. Investeringssubsidies en -schenkingen		1.274.134		0		1.274.134

**PRIO NR-TOE-010: Investeringsstoeloge: Melselestraat-Heirbaan (VMM)
02.02: Goede (ecologische) waterkwaliteit**

	Reeds gerealiseerd		Nog te realiseren		Totaal	
	Voor MJP	In MJP	Voor MJP	In MJP		
	0	0	0	1.552.512		0
II. ONTVANGSTEN						
D. Investeringssubsidies en -schenkingen		0		1.552.512		1.552.512

**PRIO NR-TOE-011: Investeringsstoeloge: Trangel, Molenstraat, Merodestraat
06.01: Aangepast wegnennet**

	Reeds gerealiseerd		Nog te realiseren		Totaal	
	Voor MJP	In MJP	Voor MJP	In MJP		
	0	0	0	1.812.220		0
II. ONTVANGSTEN						
D. Investeringssubsidies en -schenkingen		0		1.812.220		1.812.220

**PRIO NR-TOE-012: Investeringsstoeloge: Aanleg ontbrekende riolen (VMM)
02.02: Goede (ecologische) waterkwaliteit**

	Reeds gerealiseerd		Nog te realiseren		Totaal	
	Voor MJP	In MJP	Voor MJP	In MJP		
	0	0	0	2.700.000		0
II. ONTVANGSTEN						
D. Investeringssubsidies en -schenkingen		0		2.700.000		2.700.000

**PRIO NR-TOE-023: Investeringsstoeloge: Trage wegen (Leader)
06.01: Aangepast wegnennet**

	Reeds gerealiseerd		Nog te realiseren		Totaal	
	Voor MJP	In MJP	Voor MJP	In MJP		
	0	0	0	11.045		0
II. ONTVANGSTEN						
B. Verkoop van materiële vaste activa						
1. Gemeenschapsgoederen en bedrijfsmatige materiële vaste activa	0	0	0	11.045	0	11.045
b. Wegen en andere infrastructuur	0	0	0	11.045	0	11.045

**PRIO NR-TOE-026: Investeringsstoeloge: Aanleg drukriolering F3
02.02: Goede (ecologische) waterkwaliteit**

	Reeds gerealiseerd		Nog te realiseren			Totaal
	Voor MJP	In MJP	Voor MJP	In MJP	Na MJP	
	II. ONTVANGSTEN	0	0	0	1.900.000	
D. Investeringssubsidies en -schenkingen	0	0	0	1.900.000	0	1.900.000

**PRIO NR-TOE-028: Investeringsstoeloge: Ouden Doel Zoetenberm
05.04: Leefbaarheid polderdorpen verhogen in samenwerking met andere actoren**

	Reeds gerealiseerd		Nog te realiseren			Totaal
	Voor MJP	In MJP	Voor MJP	In MJP	Na MJP	
	II. ONTVANGSTEN	0	0	0	48.750	
D. Investeringssubsidies en -schenkingen	0	0	0	48.750	0	48.750

**PRIO NR-TOE-029: Investeringsstoeloge: BFF Fietspad Kieldrecht-Doel
06.03: Goede en veilige fietspaden**

	Reeds gerealiseerd		Nog te realiseren			Totaal
	Voor MJP	In MJP	Voor MJP	In MJP	Na MJP	
	II. ONTVANGSTEN	0	0	0	400.000	
D. Investeringssubsidies en -schenkingen	0	0	0	400.000	0	400.000

**PRIO NR-TOE-031: Investeringsstoeloge: Noodherstelling Verrebroekstraat
06.01: Aangepast wegennet**

	Reeds gerealiseerd		Nog te realiseren			Totaal
	Voor MJP	In MJP	Voor MJP	In MJP	Na MJP	
	II. ONTVANGSTEN	0	0	0	50.000	
D. Investeringssubsidies en -schenkingen	0	0	0	50.000	0	50.000

**PRIO NR-WEG-001: Aanstellen ontwerpers projecten
02.02: Goede (ecologische) waterkwaliteit**

	Reeds gerealiseerd		Nog te realiseren			Totaal
	Voor MJP	In MJP	Voor MJP	In MJP	Na MJP	
	I. UITGAVEN	0	16.209	0	492.561	
C. Investerings in immateriële vaste activa	0	16.209	0	492.561	0	508.770

**PRIO NR-WEG-002: Hazaarddam: aanleg wegenis project Sabot
06.01: Aangepast wegennet**

	Reeds gerealiseerd		Nog te realiseren			Totaal
	Voor MJP	In MJP	Voor MJP	In MJP	Na MJP	
I. UITGAVEN	0	0	0	250.000	0	250.000
B. Investerings in materiële vaste activa	0	0	0	250.000	0	250.000
1. Gemeenschapsgoederen en bedrijfsmatige materiële vaste activa	0	0	0	250.000	0	250.000
a. Terreinen en gebouwen	0	0	0	250.000	0	250.000

**PRIO NR-WEG-003: Insteekweg Zandstraat
05.01: Leesbaarheid openbaar domein**

	Reeds gerealiseerd		Nog te realiseren			Totaal
	Voor MJP	In MJP	Voor MJP	In MJP	Na MJP	
I. UITGAVEN	101.877	5.899	0	209.909	0	317.685
B. Investerings in materiële vaste activa	101.877	5.899	0	209.909	0	317.685
1. Gemeenschapsgoederen en bedrijfsmatige materiële vaste activa	101.877	5.899	0	209.909	0	317.685
b. Wegen en andere infrastructuur	101.877	5.899	0	209.909	0	317.685

**PRIO NR-WEG-006: Voetpaden, drukriol., overlaging, proj. Polder LvW
02.02: Goede (ecologische) waterkwaliteit**

	Reeds gerealiseerd		Nog te realiseren			Totaal
	Voor MJP	In MJP	Voor MJP	In MJP	Na MJP	
I. UITGAVEN	603	0	0	1.250.000	0	1.250.603
B. Investerings in materiële vaste activa	603	0	0	1.250.000	0	1.250.603
1. Gemeenschapsgoederen en bedrijfsmatige materiële vaste activa	603	0	0	1.250.000	0	1.250.603
b. Wegen en andere infrastructuur	603	0	0	1.250.000	0	1.250.603

**PRIO NR-WEG-007: N70 (doortocht Melsele): infrastructuurwerken gemeenteaandeel
06.01: Aangepast wegennet**

	Reeds gerealiseerd		Nog te realiseren			Totaal
	Voor MJP	In MJP	Voor MJP	In MJP	Na MJP	
I. UITGAVEN	287.207	955.793	0	5.344.945	0	6.587.945
B. Investerings in materiële vaste activa	287.207	955.793	0	5.344.945	0	6.587.945
1. Gemeenschapsgoederen en bedrijfsmatige materiële vaste activa	287.207	955.793	0	5.344.945	0	6.587.945
b. Wegen en andere infrastructuur	287.207	955.793	0	5.344.945	0	6.587.945

PRIO NR-WEG-008: Oude baan: Heraanleg
06.01: Aangepast wegnennet

	Reeds gerealiseerd		Nog te realiseren			Totaal
	Voor MJP	In MJP	Voor MJP	In MJP	Na MJP	
I. UITGAVEN	0	0	0	1.700.000	0	1.700.000
B. Investerings in materiële vaste activa	0	0	0	1.700.000	0	1.700.000
1. Gemeenschapsgoederen en bedrijfsmatige materiële vaste activa	0	0	0	1.700.000	0	1.700.000
b. Wegen en andere infrastructuur	0	0	0	1.700.000	0	1.700.000

PRIO NR-WEG-009: Fortstraat: Heraanleg
06.01: Aangepast wegnennet

	Reeds gerealiseerd		Nog te realiseren			Totaal
	Voor MJP	In MJP	Voor MJP	In MJP	Na MJP	
I. UITGAVEN	0	0	0	200.000	0	200.000
B. Investerings in materiële vaste activa	0	0	0	200.000	0	200.000
1. Gemeenschapsgoederen en bedrijfsmatige materiële vaste activa	0	0	0	200.000	0	200.000
b. Wegen en andere infrastructuur	0	0	0	200.000	0	200.000

PRIO NR-WEG-010: Trangel, Molenstraat, Merodestraat: infrastructuurwerken
06.01: Aangepast wegnennet

	Reeds gerealiseerd		Nog te realiseren			Totaal
	Voor MJP	In MJP	Voor MJP	In MJP	Na MJP	
I. UITGAVEN	408.731	1.203.568	0	3.560.404	0	5.172.703
B. Investerings in materiële vaste activa	408.731	1.203.568	0	3.560.404	0	5.172.703
1. Gemeenschapsgoederen en bedrijfsmatige materiële vaste activa	408.731	1.203.568	0	3.560.404	0	5.172.703
b. Wegen en andere infrastructuur	408.731	1.203.568	0	3.560.404	0	5.172.703

PRIO NR-WEG-011: Melselestraat-Heirbaan : infrastructuurwerken
06.01: Aangepast wegnennet

	Reeds gerealiseerd		Nog te realiseren			Totaal
	Voor MJP	In MJP	Voor MJP	In MJP	Na MJP	
I. UITGAVEN	208.374	953	0	2.300.000	0	2.509.327
B. Investerings in materiële vaste activa	208.374	953	0	2.300.000	0	2.509.327
1. Gemeenschapsgoederen en bedrijfsmatige materiële vaste activa	208.374	953	0	2.300.000	0	2.509.327
b. Wegen en andere infrastructuur	208.374	953	0	2.300.000	0	2.509.327

PRIO NR-WEG-012: Ropstraat : wegen-en rioleringswerken
06.01: Aangepast wegnen

	Reeds gerealiseerd		Nog te realiseren			Totaal
	Voor MJP	In MJP	Voor MJP	In MJP	Na MJP	
I. UITGAVEN	44.513	0	0	1.548.187	0	1.592.700
B. Investerings in materiële vaste activa	44.513	0	0	1.548.187	0	1.592.700
1. Gemeenschapsgoederen en bedrijfsmatige materiële vaste activa	44.513	0	0	1.548.187	0	1.592.700
b. Wegen en andere infrastructuur	44.513	0	0	1.548.187	0	1.592.700

PRIO NR-WEG-013: Ciamberlandreef, Ijzerhand, Donkvijverstr., Glazenleeuwstr.: heraanleg
06.01: Aangepast wegnen

	Reeds gerealiseerd		Nog te realiseren			Totaal
	Voor MJP	In MJP	Voor MJP	In MJP	Na MJP	
I. UITGAVEN	1.126.522	2.825.476	0	500.307	0	4.452.305
B. Investerings in materiële vaste activa	1.126.522	2.825.476	0	500.307	0	4.452.305
1. Gemeenschapsgoederen en bedrijfsmatige materiële vaste activa	1.126.522	2.825.476	0	500.307	0	4.452.305
b. Wegen en andere infrastructuur	1.126.522	2.825.476	0	500.307	0	4.452.305

PRIO NR-WEG-014: Snoeckstraat : wegen-en rioleringswerken + fietspaden
06.01: Aangepast wegnen

	Reeds gerealiseerd		Nog te realiseren			Totaal
	Voor MJP	In MJP	Voor MJP	In MJP	Na MJP	
I. UITGAVEN	940.397	824.642	0	973.358	0	2.738.397
B. Investerings in materiële vaste activa	940.397	824.642	0	973.358	0	2.738.397
1. Gemeenschapsgoederen en bedrijfsmatige materiële vaste activa	940.397	824.642	0	973.358	0	2.738.397
b. Wegen en andere infrastructuur	940.397	824.642	0	973.358	0	2.738.397

PRIO NR-WEG-015: Fabriekstraat: Heraanleg
06.01: Aangepast wegnen

	Reeds gerealiseerd		Nog te realiseren			Totaal
	Voor MJP	In MJP	Voor MJP	In MJP	Na MJP	
I. UITGAVEN	1.444.745	1.914.186	0	326.947	0	3.685.878
B. Investerings in materiële vaste activa	1.444.745	1.914.186	0	326.947	0	3.685.878
1. Gemeenschapsgoederen en bedrijfsmatige materiële vaste activa	1.444.745	1.914.186	0	326.947	0	3.685.878
b. Wegen en andere infrastructuur	1.444.745	1.914.186	0	326.947	0	3.685.878

**PRIO NR-WEG-016: Spoorweglaan: Heraanleg
06.01: Aangepast wegennet**

	Reeds gerealiseerd		Nog te realiseren			Totaal
	Voor MJP	In MJP	Voor MJP	In MJP	Na MJP	
I. UITGAVEN	12.506	2.178	0	707.322	0	722.006
B. Investerings in materiële vaste activa	12.506	2.178	0	707.322	0	722.006
1. Gemeenschapsgoederen en bedrijfsmatige materiële vaste activa	12.506	2.178	0	707.322	0	722.006
b. Wegen en andere infrastructuur	12.506	2.178	0	707.322	0	722.006

**PRIO NR-WEG-017: Lt. Van Eepoelstraat
06.03: Goede en veilige fietspaden**

	Reeds gerealiseerd		Nog te realiseren			Totaal
	Voor MJP	In MJP	Voor MJP	In MJP	Na MJP	
I. UITGAVEN	0	0	0	123.000	0	123.000
B. Investerings in materiële vaste activa	0	0	0	123.000	0	123.000
1. Gemeenschapsgoederen en bedrijfsmatige materiële vaste activa	0	0	0	123.000	0	123.000
b. Wegen en andere infrastructuur	0	0	0	123.000	0	123.000

**PRIO NR-WEG-018: Kleine Kouterstraat: riool-en wegenwerken (incl. erelonen)
02.02: Goede (ecologische) waterkwaliteit**

**PRIO NR-WEG-019: Ter Gaeverlaan
06.01: Aangepast wegennet**

	Reeds gerealiseerd		Nog te realiseren			Totaal
	Voor MJP	In MJP	Voor MJP	In MJP	Na MJP	
I. UITGAVEN	0	0	0	300.000	0	300.000
B. Investerings in materiële vaste activa	0	0	0	300.000	0	300.000
1. Gemeenschapsgoederen en bedrijfsmatige materiële vaste activa	0	0	0	300.000	0	300.000
b. Wegen en andere infrastructuur	0	0	0	300.000	0	300.000

**PRIO NR-WEG-020: Werken i.f.v. waterproblematiek
02.02: Goede (ecologische) waterkwaliteit**

	Reeds gerealiseerd		Nog te realiseren			Totaal
	Voor MJP	In MJP	Voor MJP	In MJP	Na MJP	
I. UITGAVEN	0	0	0	1.200.000	0	1.200.000
B. Investerings in materiële vaste activa	0	0	0	1.200.000	0	1.200.000
1. Gemeenschapsgoederen en bedrijfsmatige materiële vaste activa	0	0	0	1.200.000	0	1.200.000
b. Wegen en andere infrastructuur	0	0	0	1.200.000	0	1.200.000

PRIO NR-WEG-021: N450-deel E34 tot kapelwegel: infrastructuurwerken
06.01: Aangepast wegnennet

	Reeds gerealiseerd		Nog te realiseren			Totaal
	Voor MJP	In MJP	Voor MJP	In MJP	Na MJP	
I. UITGAVEN	43.681	683.782	0	1.378.035	0	2.105.498
B. Investerings in materiële vaste activa	43.681	683.782	0	1.378.035	0	2.105.498
1. Gemeenschapsgoederen en bedrijfsmatige materiële vaste activa	43.681	683.782	0	1.378.035	0	2.105.498
b. Wegen en andere infrastructuur	43.681	683.782	0	1.378.035	0	2.105.498

PRIO NR-WEG-022: Fietspad Prosperpolder: aanleg
06.03: Goede en veilige fietspaden

	Reeds gerealiseerd		Nog te realiseren			Totaal
	Voor MJP	In MJP	Voor MJP	In MJP	Na MJP	
I. UITGAVEN	0	9.438	0	410.562	0	420.000
B. Investerings in materiële vaste activa	0	9.438	0	410.562	0	420.000
1. Gemeenschapsgoederen en bedrijfsmatige materiële vaste activa	0	9.438	0	410.562	0	420.000
b. Wegen en andere infrastructuur	0	9.438	0	410.562	0	420.000

PRIO NR-WEG-023: Elzestraat-Zillebeek: heraanleg uitkom
06.01: Aangepast wegnennet

	Reeds gerealiseerd		Nog te realiseren			Totaal
	Voor MJP	In MJP	Voor MJP	In MJP	Na MJP	
I. UITGAVEN	3.797	0	0	11.503	0	15.300
B. Investerings in materiële vaste activa	3.797	0	0	11.503	0	15.300
1. Gemeenschapsgoederen en bedrijfsmatige materiële vaste activa	3.797	0	0	11.503	0	15.300
a. Terreinen en gebouwen	3.797	0	0	11.503	0	11.503
b. Wegen en andere infrastructuur	3.797	0	0	0	0	3.797

PRIO NR-WEG-024: Renovatie voetpaden en woonwijken
06.01: Aangepast wegnennet

	Reeds gerealiseerd		Nog te realiseren			Totaal
	Voor MJP	In MJP	Voor MJP	In MJP	Na MJP	
I. UITGAVEN	138.734	354.462	0	748.665	0	1.241.861
B. Investerings in materiële vaste activa	138.734	354.462	0	748.665	0	1.241.861
1. Gemeenschapsgoederen en bedrijfsmatige materiële vaste activa	138.734	354.462	0	748.665	0	1.241.861
b. Wegen en andere infrastructuur	138.734	354.462	0	748.665	0	1.241.861

PRIO NR-WEG-025: A. Farneselaan + fietspad Pareinpark: infrastructuurwerken
06.03: Goede en veilige fietspaden

	Reeds gerealiseerd		Nog te realiseren			Totaal
	Voor MJP	In MJP	Voor MJP	In MJP	Na MJP	
I. UITGAVEN	1.048.795	253.037	0	206.577	0	1.508.409
B. Investerings in materiële vaste activa	1.048.795	253.037	0	206.577	0	1.508.409
1. Gemeenschapsgoederen en bedrijfsmatige materiële vaste activa	1.048.795	253.037	0	206.577	0	1.508.409
b. Wegen en andere infrastructuur	1.048.795	253.037	0	206.577	0	1.508.409

PRIO NR-WEG-026: Aanleg drukriolering F3: infrastructuurwerken
02.02: Goede (ecologische) waterkwaliteit

	Reeds gerealiseerd		Nog te realiseren			Totaal
	Voor MJP	In MJP	Voor MJP	In MJP	Na MJP	
I. UITGAVEN	74.859	0	0	5.796.765	0	5.871.624
B. Investerings in materiële vaste activa	74.859	0	0	5.796.765	0	5.871.624
1. Gemeenschapsgoederen en bedrijfsmatige materiële vaste activa	74.859	0	0	5.796.765	0	5.871.624
b. Wegen en andere infrastructuur	74.859	0	0	5.796.765	0	5.871.624

PRIO NR-WEG-028: Flankerende duurzame maatregelen n.a.v. project Oosterweelverbinding
06.01: Aangepast wegennet

	Reeds gerealiseerd		Nog te realiseren			Totaal
	Voor MJP	In MJP	Voor MJP	In MJP	Na MJP	
I. UITGAVEN	0	270.000	0	648.778	0	918.778
B. Investerings in materiële vaste activa	0	270.000	0	648.778	0	918.778
1. Gemeenschapsgoederen en bedrijfsmatige materiële vaste activa	0	270.000	0	648.778	0	918.778
b. Wegen en andere infrastructuur	0	270.000	0	648.778	0	918.778

PRIO NR-WEG-029: Pilootproject Wonen Grote Heide
05.02: Zuinig ruimtegebruik

	Reeds gerealiseerd		Nog te realiseren			Totaal
	Voor MJP	In MJP	Voor MJP	In MJP	Na MJP	
I. UITGAVEN	0	0	0	48.315	0	48.315
B. Investerings in materiële vaste activa	0	0	0	48.315	0	48.315
1. Gemeenschapsgoederen en bedrijfsmatige materiële vaste activa	0	0	0	48.315	0	48.315
a. Terreinen en gebouwen	0	0	0	48.315	0	48.315

PRIO NR-WEG-034: Haegemolen: infrastructuurwerken
05.01: Leesbaarheid openbaar domein

	Reeds gerealiseerd		Nog te realiseren			Totaal
	Voor MJP	In MJP	Voor MJP	In MJP	Na MJP	
I. UITGAVEN	279.004	36.382	0	28.383	0	343.769
B. Investerings in materiële vaste activa	279.004	36.382	0	28.383	0	343.769
1. Gemeenschapsgoederen en bedrijfsmatige materiële vaste activa	279.004	36.382	0	28.383	0	343.769
b. Wegen en andere infrastructuur	279.004	36.382	0	28.383	0	343.769

PRIO NR-WEG-043: Aanleg voetpaden Perzikenlaan-Pauwstraat
06.01: Aangepast wegennet

	Reeds gerealiseerd		Nog te realiseren			Totaal
	Voor MJP	In MJP	Voor MJP	In MJP	Na MJP	
I. UITGAVEN	187.752	117.172	0	103.322	0	408.246
B. Investerings in materiële vaste activa	187.752	117.172	0	103.322	0	408.246
1. Gemeenschapsgoederen en bedrijfsmatige materiële vaste activa	187.752	117.172	0	103.322	0	408.246
b. Wegen en andere infrastructuur	187.752	117.172	0	103.322	0	408.246

PRIO NR-WEG-044: Fietspad langs spoor fase 3B
06.01: Aangepast wegennet

	Reeds gerealiseerd		Nog te realiseren			Totaal
	Voor MJP	In MJP	Voor MJP	In MJP	Na MJP	
I. UITGAVEN	0	207.172	0	293.495	0	500.668
B. Investerings in materiële vaste activa	0	207.172	0	293.495	0	500.668
1. Gemeenschapsgoederen en bedrijfsmatige materiële vaste activa	0	207.172	0	293.495	0	500.668
b. Wegen en andere infrastructuur	0	207.172	0	293.495	0	500.668

PRIO NR-WEG-046: Fietspad Kruibekesteenweg (i.s.m. Kruibeke)
06.03: Goede en veilige fietspaden

	Reeds gerealiseerd		Nog te realiseren			Totaal
	Voor MJP	In MJP	Voor MJP	In MJP	Na MJP	
I. UITGAVEN	0	191.030	0	0	0	191.030
B. Investerings in materiële vaste activa	0	191.030	0	0	0	191.030
1. Gemeenschapsgoederen en bedrijfsmatige materiële vaste activa	0	191.030	0	0	0	191.030
b. Wegen en andere infrastructuur	0	191.030	0	0	0	191.030

**PRIO NR-WEG-047: Trage verbinding en verlichting Sint-Martinusschool
06.03: Goede en veilige fietspaden**

	Reeds gerealiseerd		Nog te realiseren			Totaal
	Voor MJP	In MJP	Voor MJP	In MJP	Na MJP	
I. UITGAVEN	0	0	0	7.473	0	7.473
B. Investerings in materiële vaste activa	0	0	0	7.473	0	7.473
1. Gemeenschapsgoederen en bedrijfsmatige materiële vaste activa	0	0	0	7.473	0	7.473
a. Terreinen en gebouwen	0	0	0	7.473	0	7.473

**PRIO NR-WEG-049: Melsele-Zuid: Infrastructuurwerken
02.02: Goede (ecologische) waterkwaliteit**

	Reeds gerealiseerd		Nog te realiseren			Totaal
	Voor MJP	In MJP	Voor MJP	In MJP	Na MJP	
I. UITGAVEN	0	0	0	6.000.000	0	6.000.000
B. Investerings in materiële vaste activa	0	0	0	6.000.000	0	6.000.000
1. Gemeenschapsgoederen en bedrijfsmatige materiële vaste activa	0	0	0	6.000.000	0	6.000.000
b. Wegen en andere infrastructuur	0	0	0	6.000.000	0	6.000.000

**PRIO NR-WEG-052: Verrebroekstraat: Heraanleg weg en fietspaden
06.01: Aangepast wegennet**

	Reeds gerealiseerd		Nog te realiseren			Totaal
	Voor MJP	In MJP	Voor MJP	In MJP	Na MJP	
I. UITGAVEN	0	0	0	120.000	0	120.000
B. Investerings in materiële vaste activa	0	0	0	120.000	0	120.000
1. Gemeenschapsgoederen en bedrijfsmatige materiële vaste activa	0	0	0	120.000	0	120.000
b. Wegen en andere infrastructuur	0	0	0	120.000	0	120.000

**PRIO R-04-005: AC: Telefoniedossier
01.04: Efficiënte dienstverlening**

	Reeds gerealiseerd		Nog te realiseren			Totaal
	Voor MJP	In MJP	Voor MJP	In MJP	Na MJP	
I. UITGAVEN	0	0	0	155.000	0	155.000
B. Investerings in materiële vaste activa	0	0	0	155.000	0	155.000
1. Gemeenschapsgoederen en bedrijfsmatige materiële vaste activa	0	0	0	155.000	0	155.000
c. Roerende goederen	0	0	0	155.000	0	155.000

PRIO R-05-001: Prosperpolder: Gemeentelijk RUP**05.04: Leefbaarheid polderdorpen verhogen in samenwerking met andere actoren**

	Reeds gerealiseerd		Nog te realiseren		Totaal
	Voor MJP	In MJP	Voor MJP	In MJP	
I. UITGAVEN	0	1.171	0	4.892	6.063
C. Investerings in immateriële vaste activa		1.171		4.892	6.063

PRIO R-05-002: Prosperpolder: Masterplan Prosperhoeve**05.04: Leefbaarheid polderdorpen verhogen in samenwerking met andere actoren**

	Reeds gerealiseerd		Nog te realiseren		Totaal
	Voor MJP	In MJP	Voor MJP	In MJP	
I. UITGAVEN	0	17.737	0	0	17.737
C. Investerings in immateriële vaste activa		17.737		0	17.737

PRIO R-05-003: Ouden Doel: Gemeentelijk RUP**05.04: Leefbaarheid polderdorpen verhogen in samenwerking met andere actoren**

	Reeds gerealiseerd		Nog te realiseren		Totaal
	Voor MJP	In MJP	Voor MJP	In MJP	
I. UITGAVEN	0	0	0	9.670	9.670
C. Investerings in immateriële vaste activa		0		9.670	9.670

PRIO R-05-004: Doel: Doctoraat bouwhistorisch erfgoed Doel**05.04: Leefbaarheid polderdorpen verhogen in samenwerking met andere actoren**

	Reeds gerealiseerd		Nog te realiseren		Totaal
	Voor MJP	In MJP	Voor MJP	In MJP	
I. UITGAVEN	0	18.525	0	37.050	55.575
C. Investerings in immateriële vaste activa		18.525		37.050	55.575

PRIO R-12-001: Renovatie patrimonium woonzorg**03.03: Patrimonium woonzorg uitbreiden en in stand houden**

	Reeds gerealiseerd		Nog te realiseren		Totaal
	Voor MJP	In MJP	Voor MJP	In MJP	
I. UITGAVEN	0	23.519	0	149.056	172.574
B. Investerings in materiële vaste activa	0	23.519	0	149.056	172.574
1. Gemeenschapsgoederen en bedrijfsmatige materiële vaste activa	0	23.519	0	149.056	172.574
a. Terreinen en gebouwen		23.519		149.056	172.574

PRIO R-22-005: Scholengemeenschap: Plaatsen speeltuigen en afsluitingen
04.01: Infrastructuur aanpassingen onderwijs

	Reeds gerealiseerd		Nog te realiseren			Totaal
	Voor MJP	In MJP	Voor MJP	In MJP	Na MJP	
I. UITGAVEN	0	41.977	0	300.000	0	341.977
B. Investerings in materiële vaste activa	0	41.977	0	300.000	0	341.977
1. Gemeenschapsgoederen en bedrijfsmatige materiële vaste activa	0	41.977	0	300.000	0	341.977
b. Wegen en andere infrastructuur		41.977		300.000		341.977

PRIO R-22-006: Scholen: Werken speelplaatsen
04.01: Infrastructuur aanpassingen onderwijs

	Reeds gerealiseerd		Nog te realiseren			Totaal
	Voor MJP	In MJP	Voor MJP	In MJP	Na MJP	
I. UITGAVEN	0	4.360	0	10.000	0	14.360
B. Investerings in materiële vaste activa	0	4.360	0	10.000	0	14.360
1. Gemeenschapsgoederen en bedrijfsmatige materiële vaste activa	0	4.360	0	10.000	0	14.360
b. Wegen en andere infrastructuur		4.360		10.000		14.360

PRIO R-24-001: Aanleg ruitpaden (Leaderproject)
06.01: Aangepast wegennet

	Reeds gerealiseerd		Nog te realiseren			Totaal
	Voor MJP	In MJP	Voor MJP	In MJP	Na MJP	
I. UITGAVEN	0	0	0	25.000	0	25.000
B. Investerings in materiële vaste activa	0	0	0	25.000	0	25.000
1. Gemeenschapsgoederen en bedrijfsmatige materiële vaste activa	0	0	0	25.000	0	25.000
a. Terreinen en gebouwen		0		25.000		25.000

PRIO R-32-001: GEM. RUP Hof Ter Saksen
05.02: Zuinig ruimtegebruik

	Reeds gerealiseerd		Nog te realiseren			Totaal
	Voor MJP	In MJP	Voor MJP	In MJP	Na MJP	
I. UITGAVEN	0	0	0	30.000	0	30.000
C. Investerings in immateriële vaste activa	0	0	0	30.000	0	30.000

**PRIO R-32-002: GEM. RUP Oude Baan
05.01: Leesbaarheid openbaar domein**

	Reeds gerealiseerd		Nog te realiseren		Totaal
	Voor MJP	In MJP	Voor MJP	In MJP	
I. UITGAVEN	0	0	0	30.000	30.000
C. Investerings in immateriële vaste activa	0	0	0	30.000	30.000

**PRIO R-32-003: GEM. RUP tot wijziging van het BPA Kloosterwijk (i.f.v. 4de bouwlaag school)
05.02: Zuinig ruimtegebruik**

	Reeds gerealiseerd		Nog te realiseren		Totaal
	Voor MJP	In MJP	Voor MJP	In MJP	
I. UITGAVEN	0	0	0	37.000	37.000
C. Investerings in immateriële vaste activa	0	0	0	37.000	37.000

**PRIO R-32-004: GEM. RUP Garage De Keulenaer / GEM. RUP Parkgebied
05.01: Leesbaarheid openbaar domein**

	Reeds gerealiseerd		Nog te realiseren		Totaal
	Voor MJP	In MJP	Voor MJP	In MJP	
I. UITGAVEN	0	0	0	59.797	59.797
C. Investerings in immateriële vaste activa	0	0	0	59.797	59.797

**PRIO R-32-005: GEM. RUP Hotel Beveren
05.01: Leesbaarheid openbaar domein**

	Reeds gerealiseerd		Nog te realiseren		Totaal
	Voor MJP	In MJP	Voor MJP	In MJP	
I. UITGAVEN	0	0	0	22.000	22.000
C. Investerings in immateriële vaste activa	0	0	0	22.000	22.000

**PRIO R-32-006: GEM. RUP tot herziening van het BPA Alfons Van Puymbroecklaan
05.01: Leesbaarheid openbaar domein**

	Reeds gerealiseerd		Nog te realiseren		Totaal
	Voor MJP	In MJP	Voor MJP	In MJP	
I. UITGAVEN	0	10.955	0	41.971	52.927
C. Investerings in immateriële vaste activa	0	10.955	0	41.971	52.927

**PRIO R-32-007: GEM. RUP Viergemeet 20
05.01: Leesbaarheid openbaar domein**

	Reeds gerealiseerd		Nog te realiseren			Totaal
	Voor MJP	In MJP	Voor MJP	In MJP	Na MJP	
I. UITGAVEN	0	0	0	8.716	0	8.716
C. Investerings in immateriële vaste activa	0	0	0	8.716	0	8.716

**PRIO R-32-008: GEM. RUP tot wijziging van het BPA Zandstraat/Donkvijver
05.01: Leesbaarheid openbaar domein**

	Reeds gerealiseerd		Nog te realiseren			Totaal
	Voor MJP	In MJP	Voor MJP	In MJP	Na MJP	
I. UITGAVEN	0	0	0	12.895	0	12.895
C. Investerings in immateriële vaste activa	0	0	0	12.895	0	12.895

**PRIO R-32-009: GEM. RUP Vrasene-dorp
05.02: Zuinig ruimtegebruik**

	Reeds gerealiseerd		Nog te realiseren			Totaal
	Voor MJP	In MJP	Voor MJP	In MJP	Na MJP	
I. UITGAVEN	0	0	0	12.595	0	12.595
C. Investerings in immateriële vaste activa	0	0	0	12.595	0	12.595

**PRIO R-32-010: GEM. RUP Stoop Projects / Alcea-Vijverweelde
05.01: Leesbaarheid openbaar domein**

	Reeds gerealiseerd		Nog te realiseren			Totaal
	Voor MJP	In MJP	Voor MJP	In MJP	Na MJP	
I. UITGAVEN	0	8.748	0	1.314	0	10.063
C. Investerings in immateriële vaste activa	0	8.748	0	1.314	0	10.063

**PRIO R-32-011: GEM. RUP tot herz. BPA Kleine Kromstraat
05.01: Leesbaarheid openbaar domein**

	Reeds gerealiseerd		Nog te realiseren			Totaal
	Voor MJP	In MJP	Voor MJP	In MJP	Na MJP	
I. UITGAVEN	0	0	0	4.628	0	4.628
C. Investerings in immateriële vaste activa	0	0	0	4.628	0	4.628

**PRIO R-32-012: GEM. RUP tot herziening van het BPA Begraafplaats
05.01: Leesbaarheid openbaar domein**

	Reeds gerealiseerd		Nog te realiseren			Totaal
	Voor MJP	In MJP	Voor MJP	In MJP	Na MJP	
I. UITGAVEN	0	21.836	0	2.608	0	24.443
C. Investerings in immateriële vaste activa		21.836		2.608		24.443

**PRIO R-32-013: GEM. RUP tot wijziging Koppelinggebieden Verrebroek-Kieldrecht
05.04: Leefbaarheid polderdorpen verhogen in samenwerking met andere actoren**

	Reeds gerealiseerd		Nog te realiseren			Totaal
	Voor MJP	In MJP	Voor MJP	In MJP	Na MJP	
I. UITGAVEN	0	0	0	35.241	0	35.241
C. Investerings in immateriële vaste activa		0		35.241		35.241

**PRIO R-32-014: GEM. RUP tot wijziging en uitbreiding van het BPA Peerkenwegel
05.01: Leesbaarheid openbaar domein**

	Reeds gerealiseerd		Nog te realiseren			Totaal
	Voor MJP	In MJP	Voor MJP	In MJP	Na MJP	
I. UITGAVEN	0	15.077	0	0	0	15.077
C. Investerings in immateriële vaste activa		15.077		0		15.077

**PRIO R-32-015: GEM. RUP RUP-Fragmenten (Kieldrecht) (ex-RUP Poldervinken) -> def. RUP Texamsite
05.01: Leesbaarheid openbaar domein**

	Reeds gerealiseerd		Nog te realiseren			Totaal
	Voor MJP	In MJP	Voor MJP	In MJP	Na MJP	
I. UITGAVEN	0	0	0	25.798	0	25.798
C. Investerings in immateriële vaste activa		0		25.798		25.798

**PRIO R-32-016: GEM. RUP Ropstraat
05.01: Leesbaarheid openbaar domein**

	Reeds gerealiseerd		Nog te realiseren			Totaal
	Voor MJP	In MJP	Voor MJP	In MJP	Na MJP	
I. UITGAVEN	0	1.343	0	0	0	1.343
C. Investerings in immateriële vaste activa		1.343		0		1.343

**PRIO R-32-019: Beeldkwaliteitsplan
05.01: Leesbaarheid openbaar domein**

	Reeds gerealiseerd		Nog te realiseren		Totaal
	Voor MJP	In MJP	Voor MJP	In MJP	
I. UITGAVEN	0	0	0	10.000	10.000
C. Investerings in immateriële vaste activa	0	0	0	10.000	10.000

**PRIO R-32-020: GEM. RUP Zonevremde bedrijven fase 4
05.01: Leesbaarheid openbaar domein**

	Reeds gerealiseerd		Nog te realiseren		Totaal
	Voor MJP	In MJP	Voor MJP	In MJP	
I. UITGAVEN	0	15.038	0	50.099	65.137
C. Investerings in immateriële vaste activa	0	15.038	0	50.099	65.137

**PRIO R-32-022: GEM. RUP. gedeelt. wijz. 2 BPA Haagemolen
05.01: Leesbaarheid openbaar domein**

	Reeds gerealiseerd		Nog te realiseren		Totaal
	Voor MJP	In MJP	Voor MJP	In MJP	
I. UITGAVEN	0	0	0	4.628	4.628
C. Investerings in immateriële vaste activa	0	0	0	4.628	4.628

**PRIO R-32-023: GELM. RUP Vesten (Padel)
05.01: Leesbaarheid openbaar domein**

	Reeds gerealiseerd		Nog te realiseren		Totaal
	Voor MJP	In MJP	Voor MJP	In MJP	
I. UITGAVEN	0	0	0	10.000	10.000
C. Investerings in immateriële vaste activa	0	0	0	10.000	10.000

**PRIO R-32-024: GEM. RUP Wijziging Freethielzone
05.01: Leesbaarheid openbaar domein**

	Reeds gerealiseerd		Nog te realiseren		Totaal
	Voor MJP	In MJP	Voor MJP	In MJP	
I. UITGAVEN	0	0	0	10.000	10.000
C. Investerings in immateriële vaste activa	0	0	0	10.000	10.000

**PRIO R-34-005: Ebeslaan: Aanleg trage weg
06.01: Aangepast wegnenet**

	Reeds gerealiseerd		Nog te realiseren			Totaal
	Voor MJP	In MJP	Voor MJP	In MJP	Na MJP	
I. UITGAVEN	0	0	0	25.000	0	25.000
B. Investerings in materiële vaste activa	0	0	0	25.000	0	25.000
1. Gemeenschapsgoederen en bedrijfsmatige materiële vaste activa	0	0	0	25.000	0	25.000
b. Wegen en andere infrastructuur	0	0	0	25.000	0	25.000

**PRIO R-34-006: Molenbeekpark Melsele: Aanleg landschapspark
07.01: Ruimte voor spel en sport**

	Reeds gerealiseerd		Nog te realiseren			Totaal
	Voor MJP	In MJP	Voor MJP	In MJP	Na MJP	
I. UITGAVEN	0	23.496	0	0	0	23.496
B. Investerings in materiële vaste activa	0	23.496	0	0	0	23.496
1. Gemeenschapsgoederen en bedrijfsmatige materiële vaste activa	0	23.496	0	0	0	23.496
a. Terreinen en gebouwen	0	23.496	0	0	0	23.496

**PRIO R-34-009: Vingerlingenpad tot fietspad: Renovatie
06.01: Aangepast wegnenet**

	Reeds gerealiseerd		Nog te realiseren			Totaal
	Voor MJP	In MJP	Voor MJP	In MJP	Na MJP	
I. UITGAVEN	0	0	0	40.000	0	40.000
B. Investerings in materiële vaste activa	0	0	0	40.000	0	40.000
1. Gemeenschapsgoederen en bedrijfsmatige materiële vaste activa	0	0	0	40.000	0	40.000
b. Wegen en andere infrastructuur	0	0	0	40.000	0	40.000

**PRIO R-36-029: OC Klooster Vrasene: Schilderwerken buitenschrijnwerk
08.07: Culturele deelinfrastructuren**

	Reeds gerealiseerd		Nog te realiseren			Totaal
	Voor MJP	In MJP	Voor MJP	In MJP	Na MJP	
I. UITGAVEN	0	0	0	30.000	0	30.000
B. Investerings in materiële vaste activa	0	0	0	30.000	0	30.000
1. Gemeenschapsgoederen en bedrijfsmatige materiële vaste activa	0	0	0	30.000	0	30.000
a. Terreinen en gebouwen	0	0	0	30.000	0	30.000

PRIO R-36-030: OC De Verre: Gevelbekleding behandelen
08.07: Culturele deelinfrastructuren

	Reeds gerealiseerd		Nog te realiseren			Totaal
	Voor MJP	In MJP	Voor MJP	In MJP	Na MJP	
I. UITGAVEN	0	0	0	60.000	0	60.000
B. Investerings in materiële vaste activa	0	0	0	60.000	0	60.000
1. Gemeenschapsgoederen en bedrijfsmatige materiële vaste activa	0	0	0	60.000	0	60.000
a. Terreinen en gebouwen	0	0	0	60.000	0	60.000

PRIO R-36-032: School Kallo: Vervangen ramen
04.01: Infrastructuur aanpassingen onderwijs

	Reeds gerealiseerd		Nog te realiseren			Totaal
	Voor MJP	In MJP	Voor MJP	In MJP	Na MJP	
I. UITGAVEN	0	0	0	45.000	0	45.000
B. Investerings in materiële vaste activa	0	0	0	45.000	0	45.000
1. Gemeenschapsgoederen en bedrijfsmatige materiële vaste activa	0	0	0	45.000	0	45.000
a. Terreinen en gebouwen	0	0	0	45.000	0	45.000

PRIO R-36-033: Tennis Kieldrecht: Tijdelijke parking
05.02: Zuinig ruimtegebruik

	Reeds gerealiseerd		Nog te realiseren			Totaal
	Voor MJP	In MJP	Voor MJP	In MJP	Na MJP	
I. UITGAVEN	0	0	0	15.000	0	15.000
B. Investerings in materiële vaste activa	0	0	0	15.000	0	15.000
1. Gemeenschapsgoederen en bedrijfsmatige materiële vaste activa	0	0	0	15.000	0	15.000
a. Terreinen en gebouwen	0	0	0	15.000	0	15.000

PRIO R-36-034: Freethiel: Camerabewaking
08.02: Buitensportinfrastructuur

	Reeds gerealiseerd		Nog te realiseren			Totaal
	Voor MJP	In MJP	Voor MJP	In MJP	Na MJP	
I. UITGAVEN	0	10.193	0	0	0	10.193
B. Investerings in materiële vaste activa	0	10.193	0	0	0	10.193
1. Gemeenschapsgoederen en bedrijfsmatige materiële vaste activa	0	10.193	0	0	0	10.193
a. Terreinen en gebouwen	0	10.193	0	0	0	10.193

**PRIO R-36-037: Freethiel: Diverse aanpassingswerken
08.02: Buitensportinfrastructuur**

	Reeds gerealiseerd		Nog te realiseren			Totaal
	Voor MJP	In MJP	Voor MJP	In MJP	Na MJP	
I. UITGAVEN	0	0	0	20.000	0	20.000
B. Investerings in materiële vaste activa	0	0	0	20.000	0	20.000
1. Gemeenschapsgoederen en bedrijfsmatige materiële vaste activa	0	0	0	20.000	0	20.000
a. Terreinen en gebouwen	0	0	0	20.000	0	20.000

**PRIO R-40-003: Veiligheid zwakke weggebruikers: Ingrepren
06.01: Aangepast wegennet**

	Reeds gerealiseerd		Nog te realiseren			Totaal
	Voor MJP	In MJP	Voor MJP	In MJP	Na MJP	
I. UITGAVEN	0	17.953	0	128.000	0	145.953
B. Investerings in materiële vaste activa	0	17.953	0	128.000	0	145.953
1. Gemeenschapsgoederen en bedrijfsmatige materiële vaste activa	0	17.953	0	128.000	0	145.953
b. Wegen en andere infrastructuur	0	17.953	0	128.000	0	145.953

**PRIO R-40-004: Fietsparkeerplan
06.03: Goede en veilige fietspaden**

	Reeds gerealiseerd		Nog te realiseren			Totaal
	Voor MJP	In MJP	Voor MJP	In MJP	Na MJP	
I. UITGAVEN	0	2.263	0	82.500	0	84.763
B. Investerings in materiële vaste activa	0	2.263	0	82.500	0	84.763
1. Gemeenschapsgoederen en bedrijfsmatige materiële vaste activa	0	2.263	0	82.500	0	84.763
a. Terreinen en gebouwen	0	2.263	0	0	0	2.263
b. Wegen en andere infrastructuur	0	0	0	82.500	0	82.500

**PRIO R-40-006: Trage wegen: Bewegwijzering en infoborden
06.01: Aangepast wegennet**

	Reeds gerealiseerd		Nog te realiseren			Totaal
	Voor MJP	In MJP	Voor MJP	In MJP	Na MJP	
I. UITGAVEN	0	0	0	16.000	0	16.000
B. Investerings in materiële vaste activa	0	0	0	16.000	0	16.000
1. Gemeenschapsgoederen en bedrijfsmatige materiële vaste activa	0	0	0	16.000	0	16.000
b. Wegen en andere infrastructuur	0	0	0	16.000	0	16.000

**PRIO R-40-007: Trage wegen: Aanleg en onderhoud
06.01: Aangepast wegnennet**

	Reeds gerealiseerd		Nog te realiseren			Totaal
	Voor MJP	In MJP	Voor MJP	In MJP	Na MJP	
I. UITGAVEN	0	17.688	0	84.000	0	101.688
B. Investerings in materiële vaste activa	0	17.688	0	84.000	0	101.688
1. Gemeenschapsgoederen en bedrijfsmatige materiële vaste activa	0	17.688	0	84.000	0	101.688
b. Wegen en andere infrastructuur	0	17.688	0	84.000	0	101.688

**PRIO R-40-009: Fietsuggestiestroken
06.01: Aangepast wegnennet**

	Reeds gerealiseerd		Nog te realiseren			Totaal
	Voor MJP	In MJP	Voor MJP	In MJP	Na MJP	
I. UITGAVEN	0	19.322	0	0	0	19.322
B. Investerings in materiële vaste activa	0	19.322	0	0	0	19.322
1. Gemeenschapsgoederen en bedrijfsmatige materiële vaste activa	0	19.322	0	0	0	19.322
b. Wegen en andere infrastructuur	0	19.322	0	0	0	19.322

**PRIO R-40-011: Landschapsstudie, begeleiding participatieproject en werken, groenaanleg, enz.
05.04: Leefbaarheid polderdorpen verhogen in samenwerking met andere actoren**

	Reeds gerealiseerd		Nog te realiseren			Totaal
	Voor MJP	In MJP	Voor MJP	In MJP	Na MJP	
I. UITGAVEN	0	0	0	75.000	0	75.000
C. Investerings in immateriële vaste activa	0	0	0	75.000	0	75.000

**PRIO R-40-012: Trage Wegen: Leader
06.01: Aangepast wegnennet**

	Reeds gerealiseerd		Nog te realiseren			Totaal
	Voor MJP	In MJP	Voor MJP	In MJP	Na MJP	
I. UITGAVEN	0	0	0	13.993	0	13.993
B. Investerings in materiële vaste activa	0	0	0	13.993	0	13.993
1. Gemeenschapsgoederen en bedrijfsmatige materiële vaste activa	0	0	0	13.993	0	13.993
b. Wegen en andere infrastructuur	0	0	0	13.993	0	13.993

**PRIO R-61-008: Sporthal Beveren: Aankoop ledscherm
08.03: Overige sportinfrastructuur, materiaal, ruimte**

	Reeds gerealiseerd		Nog te realiseren			Totaal
	Voor MJP	In MJP	Voor MJP	In MJP	Na MJP	
I. UITGAVEN	0	0	0	50.000	0	50.000
B. Investerings in materiële vaste activa	0	0	0	50.000	0	50.000
1. Gemeenschapsgoederen en bedrijfsmatige materiële vaste activa	0	0	0	50.000	0	50.000
c. Roerende goederen	0	0	0	50.000	0	50.000

**PRIO R-61-013: Sporthal Beveren: Vernieuwen tribune
08.03: Overige sportinfrastructuur, materiaal, ruimte**

	Reeds gerealiseerd		Nog te realiseren			Totaal
	Voor MJP	In MJP	Voor MJP	In MJP	Na MJP	
I. UITGAVEN	0	0	0	193.600	0	193.600
B. Investerings in materiële vaste activa	0	0	0	193.600	0	193.600
1. Gemeenschapsgoederen en bedrijfsmatige materiële vaste activa	0	0	0	193.600	0	193.600
a. Terreinen en gebouwen	0	0	0	193.600	0	193.600

**PRIO R-61-014: Verlichting baseball
08.02: Buitensportinfrastructuur**

	Reeds gerealiseerd		Nog te realiseren			Totaal
	Voor MJP	In MJP	Voor MJP	In MJP	Na MJP	
I. UITGAVEN	0	0	0	50.000	0	50.000
B. Investerings in materiële vaste activa	0	0	0	50.000	0	50.000
1. Gemeenschapsgoederen en bedrijfsmatige materiële vaste activa	0	0	0	50.000	0	50.000
a. Terreinen en gebouwen	0	0	0	50.000	0	50.000

**PRIO R-61-015: Chalet baseball
08.02: Buitensportinfrastructuur**

	Reeds gerealiseerd		Nog te realiseren			Totaal
	Voor MJP	In MJP	Voor MJP	In MJP	Na MJP	
I. UITGAVEN	0	0	0	100.000	0	100.000
B. Investerings in materiële vaste activa	0	0	0	100.000	0	100.000
1. Gemeenschapsgoederen en bedrijfsmatige materiële vaste activa	0	0	0	100.000	0	100.000
a. Terreinen en gebouwen	0	0	0	100.000	0	100.000

**PRIO R-61-016: Vernieuwen dak baseball
08.02: Buitensportinfrastructuur**

	Reeds gerealiseerd		Nog te realiseren			Totaal
	Voor MJP	In MJP	Voor MJP	In MJP	Na MJP	
I. UITGAVEN	0	0	0	100.000	0	100.000
B. Investerings in materiële vaste activa	0	0	0	100.000	0	100.000
1. Gemeenschapsgoederen en bedrijfsmatige materiële vaste activa	0	0	0	100.000	0	100.000
a. Terreinen en gebouwen	0	0	0	100.000	0	100.000

**PRIO R-61-030: Sportzone Beveren: Renovatie terreinen
08.03: Overige sportinfrastructuur, materiaal, ruimte**

	Reeds gerealiseerd		Nog te realiseren			Totaal
	Voor MJP	In MJP	Voor MJP	In MJP	Na MJP	
	I. UITGAVEN	0	0	0	120.000	
B. Investerings in materiële vaste activa	0	0	0	120.000	0	120.000
1. Gemeenschapsgoederen en bedrijfsmatige materiële vaste activa	0	0	0	120.000	0	120.000
a. Terreinen en gebouwen	0	0	0	120.000	0	120.000

**PRIO R-61-031: Sportzone Frema: Container opslag water
08.03: Overige sportinfrastructuur, materiaal, ruimte**

	Reeds gerealiseerd		Nog te realiseren			Totaal
	Voor MJP	In MJP	Voor MJP	In MJP	Na MJP	
	I. UITGAVEN	0	0	0	5.500	
B. Investerings in materiële vaste activa	0	0	0	5.500	0	5.500
1. Gemeenschapsgoederen en bedrijfsmatige materiële vaste activa	0	0	0	5.500	0	5.500
c. Roerende goederen	0	0	0	5.500	0	5.500

**PRIO R-61-033: Baseball: Pitch cricket
08.02: Buitensportinfrastructuur**

	Reeds gerealiseerd		Nog te realiseren			Totaal
	Voor MJP	In MJP	Voor MJP	In MJP	Na MJP	
	I. UITGAVEN	0	0	0	15.000	
B. Investerings in materiële vaste activa	0	0	0	15.000	0	15.000
1. Gemeenschapsgoederen en bedrijfsmatige materiële vaste activa	0	0	0	15.000	0	15.000
a. Terreinen en gebouwen	0	0	0	15.000	0	15.000

**PRIO R-61-034: Sportinfrastructuur: Onderhouds- en verbeteringswerken
08.02: Buitensportinfrastructuur**

	Reeds gerealiseerd		Nog te realiseren			Totaal
	Voor MJP	In MJP	Voor MJP	In MJP	Na MJP	
	I. UITGAVEN	0	0	0	5.000	
B. Investerings in materiële vaste activa	0	0	0	5.000	0	5.000
1. Gemeenschapsgoederen en bedrijfsmatige materiële vaste activa	0	0	0	5.000	0	5.000
a. Terreinen en gebouwen	0	0	0	5.000	0	5.000

**PRIO R-64-008: Vernieuwen balie Cultuur
08.08: CC Ter Vesten als motor van professioneel cultuuraanbod**

	Reeds gerealiseerd		Nog te realiseren			Totaal
	Voor MJP	In MJP	Voor MJP	In MJP	Na MJP	
I. UITGAVEN	0	4.804	0	6.000	0	10.804
B. Investerings in materiële vaste activa	0	4.804	0	6.000	0	10.804
1. Gemeenschapsgoederen en bedrijfsmatige materiële vaste activa	0	4.804	0	6.000	0	10.804
a. Terreinen en gebouwen		4.804		6.000		10.804

**PRIO R-64-009: Vervangen en uitbreiding technisch materieel
08.08: CC Ter Vesten als motor van professioneel cultuuraanbod**

	Reeds gerealiseerd		Nog te realiseren			Totaal
	Voor MJP	In MJP	Voor MJP	In MJP	Na MJP	
I. UITGAVEN	0	0	0	26.000	0	26.000
B. Investerings in materiële vaste activa	0	0	0	26.000	0	26.000
1. Gemeenschapsgoederen en bedrijfsmatige materiële vaste activa	0	0	0	26.000	0	26.000
c. Roerende goederen		0		26.000		26.000

**PRIO R-64-010: Vervangen en uitbreiden geluidsmateriaal
08.08: CC Ter Vesten als motor van professioneel cultuuraanbod**

	Reeds gerealiseerd		Nog te realiseren			Totaal
	Voor MJP	In MJP	Voor MJP	In MJP	Na MJP	
I. UITGAVEN	0	13.629	0	54.000	0	67.629
B. Investerings in materiële vaste activa	0	13.629	0	54.000	0	67.629
1. Gemeenschapsgoederen en bedrijfsmatige materiële vaste activa	0	13.629	0	54.000	0	67.629
c. Roerende goederen		13.629		54.000		67.629

**PRIO R-64-011: Vervangen en uitbreiden conventioneel licht
08.08: CC Ter Vesten als motor van professioneel cultuuraanbod**

	Reeds gerealiseerd		Nog te realiseren			Totaal
	Voor MJP	In MJP	Voor MJP	In MJP	Na MJP	
I. UITGAVEN	0	0	0	54.000	0	54.000
B. Investerings in materiële vaste activa	0	0	0	54.000	0	54.000
1. Gemeenschapsgoederen en bedrijfsmatige materiële vaste activa	0	0	0	54.000	0	54.000
c. Roerende goederen		0		54.000		54.000

**PRIO R-64-016: CC Ter Vesten: Aankoop digitale mengtafel
08.08: CC Ter Vesten als motor van professioneel cultuuraanbod**

	Reeds gerealiseerd		Nog te realiseren			Totaal
	Voor MJP	In MJP	Voor MJP	In MJP	Na MJP	
I. UITGAVEN	0	0	0	25.000	0	25.000
B. Investerings in materiële vaste activa	0	0	0	25.000	0	25.000
1. Gemeenschapsgoederen en bedrijfsmatige materiële vaste activa	0	0	0	25.000	0	25.000
c. Roerende goederen	0	0	0	25.000	0	25.000

**PRIO R-64-018: CC Ter Vesten: Inrichting artiestenloges en -foyer
08.08: CC Ter Vesten als motor van professioneel cultuuraanbod**

	Reeds gerealiseerd		Nog te realiseren			Totaal
	Voor MJP	In MJP	Voor MJP	In MJP	Na MJP	
I. UITGAVEN	0	0	0	19.000	0	19.000
B. Investerings in materiële vaste activa	0	0	0	19.000	0	19.000
1. Gemeenschapsgoederen en bedrijfsmatige materiële vaste activa	0	0	0	19.000	0	19.000
a. Terreinen en gebouwen	0	0	0	19.000	0	19.000

**PRIO R-64-020: CC Ter Vesten: Vernieuwen lichtstuurtafel schouwburg
08.08: CC Ter Vesten als motor van professioneel cultuuraanbod**

	Reeds gerealiseerd		Nog te realiseren			Totaal
	Voor MJP	In MJP	Voor MJP	In MJP	Na MJP	
I. UITGAVEN	0	34.779	0	0	0	34.779
B. Investerings in materiële vaste activa	0	34.779	0	0	0	34.779
1. Gemeenschapsgoederen en bedrijfsmatige materiële vaste activa	0	34.779	0	0	0	34.779
c. Roerende goederen	0	34.779	0	0	0	34.779

**PRIO R-64-021: CC Ter Vesten: Vernieuwen vast projectiesysteem vergaderlokalen
08.08: CC Ter Vesten als motor van professioneel cultuuraanbod**

	Reeds gerealiseerd		Nog te realiseren			Totaal
	Voor MJP	In MJP	Voor MJP	In MJP	Na MJP	
I. UITGAVEN	0	0	0	21.000	0	21.000
B. Investerings in materiële vaste activa	0	0	0	21.000	0	21.000
1. Gemeenschapsgoederen en bedrijfsmatige materiële vaste activa	0	0	0	21.000	0	21.000
c. Roerende goederen	0	0	0	21.000	0	21.000

**PRIO R-64-024: CC Ter Vesten: Vernieuwen projectoor schouwburg
08.08: CC Ter Vesten als motor van professioneel cultuuraanbod**

	Reeds gerealiseerd		Nog te realiseren			Totaal
	Voor MJP	In MJP	Voor MJP	In MJP	Na MJP	
I. UITGAVEN	0	0	0	30.000	0	30.000
B. Investerings in materiële vaste activa	0	0	0	30.000	0	30.000
1. Gemeenschapsgoederen en bedrijfsmatige materiële vaste activa	0	0	0	30.000	0	30.000
c. Roerende goederen	0	0	0	30.000	0	30.000

**PRIO R-67-006: Bib Melsele: Inrichting
08.07: Culturele deelinfrastructuren**

	Reeds gerealiseerd		Nog te realiseren			Totaal
	Voor MJP	In MJP	Voor MJP	In MJP	Na MJP	
I. UITGAVEN	0	33.255	0	0	0	33.255
B. Investerings in materiële vaste activa	0	33.255	0	0	0	33.255
1. Gemeenschapsgoederen en bedrijfsmatige materiële vaste activa	0	33.255	0	0	0	33.255
a. Terreinen en gebouwen	0	33.255	0	0	0	33.255

Andere gebruikte dossiers op dit rapport:

Nog te realiseren in MJP:

MJP_HERZIENING_3_2021 2021: Budg. 205221

Reeds gerealiseerd in MJP:

JR_ORIGINEEL_2020 2020: Budg. 2320261 Alg. 88893

Q_ORIGINEEL_2021_Q1 2021: Budg. 2110347 Alg. 16669



EVOLUTIE VAN DE FINANCIËLE SCHULDEN (SCHEMA T4)

T4: Evolutie van de financiële schulden

2020-2025



Journalvolgnommern: Budg. 205221

Gemeente (0207.462.313)

Gravenplein 8, 9120 Beveren

Algemeen directeur: Jo Van Duyse

OCMW (0212.240.651)

Gravenplein 8, 9120 Beveren

Financieel directeur: Tine Carion

Financiële schulden op 31 december	2020	2021	2022	2023	2024	2025
A. Financiële schulden op lange termijn	149.416.313	147.243.527	140.368.032	131.793.570	123.474.549	115.574.549
1. Financiële schulden op 1 januari	154.537.392	149.416.313	147.243.527	140.368.032	131.793.570	123.474.549
2. Nieuwe leningen	8.600.000	12.400.000	7.600.000	6.000.000	6.000.000	6.000.000
4. Overboekingen	-13.721.080	-14.572.786	-14.475.494	-14.574.462	-14.319.021	-13.900.000
B. Financiële schulden op lange termijn die binnen het jaar vervallen	13.704.757	14.106.311	14.009.019	14.107.987	13.852.546	13.433.525
1. Financiële schulden op 1 januari	13.824.640	13.704.757	14.106.311	14.009.019	14.107.987	13.852.546
2. Aflossingen	-13.840.963	-14.171.233	-14.572.786	-14.475.494	-14.574.462	-14.319.021
3. Overboekingen	13.721.080	14.572.786	14.475.494	14.574.462	14.319.021	13.900.000
Totaal financiële schulden	163.121.070	161.349.837	154.377.051	145.901.557	137.327.094	129.008.073

Andere gebruikte dossiers op dit rapport:

Meerjarenplan: MIP_HERZIENING_3_2021 2021: Budg. 205221

Jaarrekeningen: JR_ORIGINEEL_2020 2020: Budg. 2320261 Alg. 88893



FINANCIËLE RISICO'S

FINANCIËLE RISICO'S

Hier wordt een overzicht weergegeven van de belangrijkste financiële risico's die het bestuur loopt en hoe het bestuur denkt deze al dan niet onder controle te krijgen. De klassieke financiële risico's die we beheren vanuit het organisatiebeheersingssysteem werden hier niet in opgenomen.

- Wijziging in de pensioenlast. Hiervoor werden pensioenfondsen aangelegd. Deze zijn behoorlijk van omvang en zorgen voor een instroom aan middelen tot 2037.
- Afhankelijkheid van de verbonden partijen waar het lokaal bestuur verplicht instaat voor de financiële stabiliteit: Politiezone Waasland-Noord, Hulpverleningszone Waasland, Ibogem, Zorgpunt Waasland, kerkfabrieken, Polder Land van Waas.
- Wijzigingen in de middelen vanuit de Vlaamse Overheid: onder meer het gemeentefonds en aanvullende subsidies kunnen zorgen voor meer of minder inkomsten.
- Groei van de gemeente in het algemeen met extra uitdagingen zoals scholenbouw, patrimonium (bijv. omvangrijk wegen- en rioleringsnet), meer stedelijke problematieken, ...
- Vrijstellingen op de onroerende voorheffing toegekend door de Vlaamse overheid hebben we als gemeente niet in de hand.
- Afname onroerende voorheffing op materieel en outillage.
- Minderontvangsten uit de eigen belastingen waarbij de motorenbelasting het hoogste risico vormt. De sluiting van de kerncentrale is verwerkt in de cijfers, de verdere ontwikkeling van de haven op Linkeroever is momenteel nog niet volledig in rekening gebracht.
- De inschatting van nieuwe belastingen: belasting op opslag van bestraalde splijtstofelementen, belasting op meergezinswoningen en parkeerplaatsen.
- Het contesteren van belastingen in het bijzonder de belasting op opslag van bestraalde splijtstofelementen.
- De macro-economie die het slechter doet dan verwacht. In dit meerjarenplan is er rekening gehouden met een zwakke economische groei waarbij onze groeivoeten gebaseerd werden op de cijfers van het Planbureau, aangepast aan de Beverse kenmerken.
- De rentetarieven van de leningen die mogelijks stijgen. Waar mogelijk werden leningen herzien en rentevoeten vastgeklikt.
- De borgstellingen t.a.v. derde partijen (S&R, O-L-V-Gaverland).
- De contractuele verplichtingen bijv. S&R.
- De solvabiliteit van de financiële instellingen waar onze thesaurieën geplaatst zijn.
- Afhankelijkheid van Kerncentrale Doel. Er werd rekening gehouden met de sluiting van de reactoren in de belastingontvangsten. Het tijdelijk stilliggen van een reactor heeft impact op de inkomsten van de gemeente.
- Het risico op niet terugbetaling van toegestane leningen.
- Het risico op onvermogene debiteuren. Een goed werkend debiteurenbeheer is hierbij belangrijk.
- Het RSZ-percentage voor de pensioen bijdrage besturen ex-pool 1 is slechts bekend tot en met 2021. Voor de volgende budgetjaren werd rekening gehouden met een percentage gelijk aan 2021.
- De hoogte van de energiekosten is vaak weersafhankelijk. In het meerjarenplan zijn een aantal verkopen en renovaties van patrimonium opgenomen. De mate van de vooruitgang van deze projecten heeft tevens een invloed op de energiekosten. Het project rond de verledning van de straatverlichting zal een impact hebben op de energiekosten.
- In het meerjarenplan werden heel wat projecten opgenomen. De financiële impact is afhankelijk van het al dan niet halen van de vooropgestelde planning en mijlpalen.

- In het meerjarenplan werden een aantal grote bouwwerken opgenomen. De vooruitgang en de kostprijs van een werf is zeer conjunctuurgevoelig. De hoogte van prijsherzeningen en meerwerken van bouwwerken is zeer moeilijk in te schatten.
- In de budgetten voor de diverse sociale steun is rekening gehouden met een hulpvraag op het huidige niveau. Het is echter moeilijk in te schatten of de hulpvraag stabiel blijft. Het is mogelijk dat er nog extra budgetten nodig zijn voor plotse toenames van steunaanvragen.
- In het meerjarenplan werd voor zowel gemeente als OCMW geen te betalen responsabiliseringsbijdrage ingeschreven. Het bestuur baseert zich hiervoor op de cijfers die ter beschikking werden gesteld door het Agentschap Binnenland Vlaanderen. Met Zorgpunt Waasland werd begin 2020 een overeenkomst afgesloten om het effect van de overdracht van het personeel aan Zorgpunt Waasland op de responsabiliseringsbijdrage maximaal te beperken.
- Sinds 29 februari 2020 wordt België geconfronteerd met de verspreiding van het coronavirus COVID-19 op haar grondgebied. De hogere overheden hebben vanaf 6 maart 2020 tot op heden tal van maatregelen getroffen die vooral gericht zijn om de verdere verspreiding van het virus te voorkomen. Ook het lokaal bestuur Beveren heeft in deze periode maatregelen moeten nemen. Deze gezondheids crisis heeft een grote economische impact. De effectieve budgettaire impact van de pandemie zal afhankelijk zijn van de duurtijd van deze coronacrisis. Momenteel is nog niet iedereen gevaccineerd tegen het coronavirus COVID-19, waardoor verwacht wordt dat de impact op het dagelijks (bedrijfs)leven en de impact op de werking van het bestuur zal aanhouden tot midden 2021.
- De gebudgetteerde uitgaven en inkomsten voor 2021 zullen ingevolge allerlei relancemaatregelen wellicht anders uitvallen dan initieel voorzien. De impact is bij de opmaak van deze aanpassing meerjarenplan nog moeilijk in te schatten.



GRONDSLAGEN EN ASSUMPTIES

GRONDSLAGEN EN ASSUMPTIES

De grondslagen en assumpties geven de belangrijkste uitgangspunten en hypothesen weer die gebruikt werden bij de opmaak van de ramingen die zijn opgenomen in het meerjarenplan.

EXPLOITATIE-UITGAVEN

1/ Werkinguitgaven (Levering goederen en diensten)

Basis:	Grensbedragen vastgesteld door het college, hier en daar bijgesteld op basis van evaluatie verleden en nieuw beleid
Groeivoet:	2%
Verdere assumpties:	Geen eenmaligheden doorheen de jaren 2020 en 2021: impact coronacrisis opgenomen

2/ Personeelsuitgaven

Basis:	Herberekening personeelsdienst
Groeivoet:	2%
Verdere assumpties:	Geen

3/ Toelagen

Basis:	2019 of nieuwe cijfers gekregen/afgesproken
Groeivoet:	3% voor verenigingen, 2% voor politiezone, 3% hulpverleningszone (vanaf 2022), 2% overig
Verdere assumpties:	Geen

4/ Financiële uitgaven

Intresten leningen:	Volgens tabellen
Overige Fin. Uitgaven:	2%
Verdere assumpties:	Bij de opname van nieuwe leningen werd in de berekening een te betalen intrest van 2% voorzien

EXPLOITATIEONTVANGSTEN

1/ Werkingsontvangsten

Basis:	2019
Groeivoet:	1,2% (gemeente) 2% (OCMW, indien indexatie mogelijk)
Verdere assumpties:	Geen eenmaligheden doorheen de jaren 2020 en 2021: impact coronacrisis opgenomen

2/ Belastingen

O.V.:	Basis:	Raming hogere overheid - bezwaren
	Assumptie:	Rekening gehouden met sluiting kerncentrale 2020: conform brief raming hogere overheid 2021: 1,5 mio euro in mindering gebracht van brief raming hogere overheid omwille van een aanvaard bezwaar en rekening houdend met achterstellen. Geen rekening gehouden met de verdere ontwikkeling van de haven Geen rekening gehouden met mogelijks een lagere O.V. uit materieel en outillage
APB:	Basis:	Initiële brieven raming hogere overheid
	Groeivoet:	1%
	Assumptie:	Rekening gehouden met Taxshift en coronacrisis
Motoren:	Basis:	2019
	Groeivoet:	0% aandeel kerncentrale / 0,6% overige motoren
	Assumptie:	Rekening gehouden met sluiting kerncentrale Gedeeltelijk rekening gehouden met de verdere ontwikkeling van de haven (jaarlijks 500 000 euro extra ingeschreven)
Bestraalde splijtsof:		Nieuwe belasting: bedrag werd aangepast naar het kohier 2020
Overige belastingen:	Basis:	2019 + 2%
	Groeivoet:	0% (geen verhoging van de tarieven voorzien)

3/ Ontvangen subsidies/overdrachten

Basis:	Gemeentefonds, aanvullende toelagen a.d.h.v communicatie Vlaanderen Overige 2019
--------	---

Groeivoet: 1,2% (gemeente)
OCMW: naar realiteit, afhankelijk van het type subsidie
Assumpties: Geen

4/ Financiële ontvangsten

Dividenden: Basis: Nieuwe cijfers ontvangen van de verbonden partijen
Overige fin. Uitgaven: Basis: Nieuwe cijfers vanuit evaluatie MJP2014-2019 (0% groei)

INVESTERINGEN

1/ Ontvangsten

VERKOPEN: Meestal a.d.h.v. schattingsverslagen, anders volgens schatting opgemaakt door de dienst overheidsopdrachten.

INVESTERINGSSUBSIDIES: Meestal volgens de informatie van de subsidiërende overheid, maar niet altijd. Soms een percentage genomen van de 'geraamde' kost volgens de modaliteiten van de subsidie.

2/ Uitgaven

Volledig opnieuw opgebouwd.

FINANCIERING

1/ Leningen

Op te nemen leningen: Gemeente: 6 miljoen per jaar (de investeringen en exploitatie-uitgaven werden bijgesteld i.f.v. dit gewenste maximale leningsbedrag
OCMW: afhankelijk van de evolutie van de nieuwbouwprojecten

Aflossingen: Volgens de tabellen, incl. aflossingen voor nieuwe leningen

2/ Toegestane leningen

Terugvordering berekend a.d.h.v. de leningsovereenkomsten. Nieuwe toegestane leningen ingezet a.d.h.v. ramingen



PERSONEELSINZET

PERSONEELSINZET

1. ORGANOGRAM

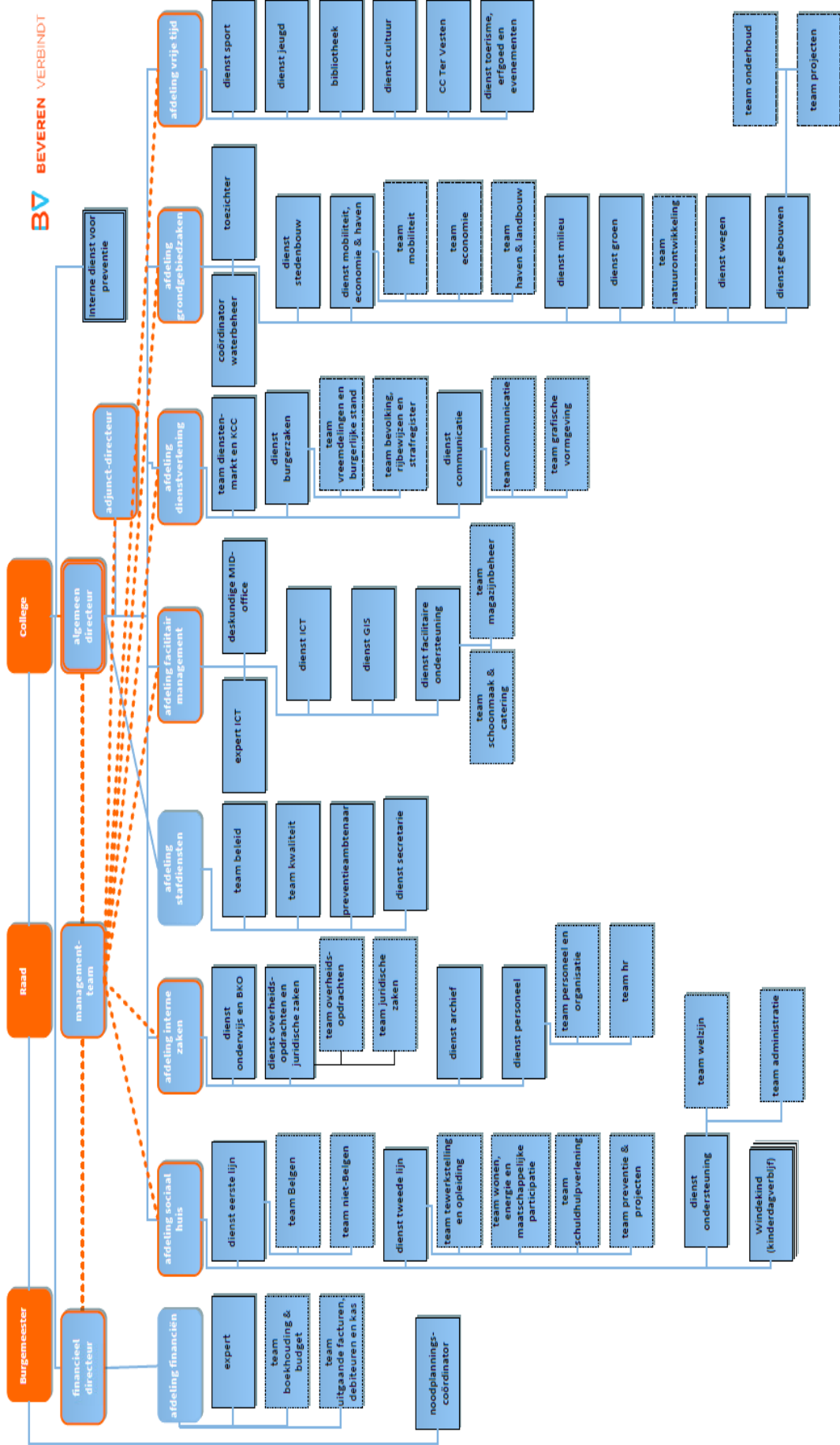

2. OVERZICHT PERSONEELSBESTAND

Hieronder krijgt u een overzicht (situatie november 2020) van het aantal VTE's voor OCMW en gemeente samen per:

- Vastbenoemd/ contractueel
- Niveau A tot E

Personeel: Aantal voltijds equivalenten (VTE) Periode: 2021-2025 Gemeente en OCMW Beveren (0207.462.313) Gravenplein 8 - 9120 Beveren Algemeen directeur: Jo Van Duyse Financieel directeur: Tine Carion						
	2021	2022	2023	2024	2025	
Vastbenoemd	187,32	187,32	187,32	187,32	187,32	
Niveau A	22,30	22,30	22,30	22,30	22,30	
Niveau B	32,60	32,60	32,60	32,60	32,60	
Niveau C	81,91	81,91	81,91	81,91	81,91	
Niveau D	47,40	47,40	47,40	47,40	47,40	
Niveau E	3,11	3,11	3,11	3,11	3,11	
Contractueel	286,80	286,80	286,80	286,80	286,80	
Niveau A	7,00	7,00	7,00	7,00	7,00	
Niveau B	45,55	45,55	45,55	45,55	45,55	
Niveau C	84,48	84,48	84,48	84,48	84,48	
Niveau D	92,16	92,16	92,16	92,16	92,16	
Niveau E	57,61	57,61	57,61	57,61	57,61	
TOTAAL	474,12	474,12	474,12	474,12	474,12	
Niveau A	29,30	29,30	29,30	29,30	29,30	
Niveau B	78,15	78,15	78,15	78,15	78,15	
Niveau C	166,39	166,39	166,39	166,39	166,39	
Niveau D	139,56	139,56	139,56	139,56	139,56	
Niveau E	60,72	60,72	60,72	60,72	60,72	



OVERZICHT VAN DE TE VERSTREKKEN WERKINGSSUBSIDIES (TOELAGEN)

WERKINGSTOELAGEN 2021				
Beleidsitem	Algemene rekening	Bevoegde dienst	Omschrijving toelage	Bedrag
PATRIMONIUM ZONDER MAATSCHAPPELIJK DOEL				
0050-00	6490060	03 - Verzekeringen	Toelage onderhoud Huis Piers	€ 6.000,00
				€ 6.000,00
PERSONEEL EN VORMING				
0112-00	6490299	02 - Projectcoördinatie	Toelage overkoepelende vriendenkring	€ 12.500,00
0112-00	6490299	02 - Projectcoördinatie	Toelage vriendenkring site gemeentehuis	€ 7.900,00
0112-00	6490299	02 - Projectcoördinatie	Toelage vriendenkring Gravenplein	€ 2.700,00
0112-00	6490299	02 - Projectcoördinatie	Toelage vriendenkring sportdienst	€ 2.100,00
0112-00	6490299	02 - Projectcoördinatie	Toelage vriendenkring TDG en TDW	€ 3.375,00
0112-00	6490299	02 - Projectcoördinatie	Toelage vriendenkring groendienst/natuurontwikkeling	€ 2.375,00
0112-00	6490299	02 - Projectcoördinatie	Toelage vriendenkring GTI	€ 7.250,00
0112-00	6490299	02 - Projectcoördinatie	Toelage vriendenkring GAMWD	€ 3.650,00
0112-00	6490299	02 - Projectcoördinatie	Toelage vriendenkring De Toren Melsele	€ 2.200,00
0112-00	6490299	02 - Projectcoördinatie	Toelage vriendenkring GBS Bosdamlaan	€ 1.875,00
0112-00	6490299	02 - Projectcoördinatie	Toelage vriendenkring Lindenlaanschool Beveren	€ 2.150,00
0112-00	6490299	02 - Projectcoördinatie	Toelage vriendenkring GBS Kallo	€ 1.575,00
0112-00	6490299	02 - Projectcoördinatie	Toelage vriendenkring De Zeppelin Haasdonk	€ 1.925,00
0112-00	6490299	02 - Projectcoördinatie	Toelage vriendenkring GBS Kieldrecht	€ 1.650,00
0112-00	6490299	02 - Projectcoördinatie	Toelage vriendenkring GBS Vrasene	€ 1.400,00
0112-00	6490299	02 - Projectcoördinatie	Toelage vriendenkring Sociaal Huis	€ 4.175,00
0112-00	6490299	02 - Projectcoördinatie	Toelage integratieproject	€ 1.375,41
0112-00	6490299	02 - Projectcoördinatie	Toelage vriendenkringen OCMW	€ 2.900,00
				€ 63.075,41
HULP AAN HET BUITENLAND				
0160-00	6490299	23 - Sociaal Huis (GROS)	Reservefonds (noodfonds)	€ 5.202,00
0160-00	6490299	23 - Sociaal Huis (GROS)	Vrienden van Papoea	€ 3.850,00
0160-00	6490299	23 - Sociaal Huis (GROS)	Dhanwar Junglekids Indië	€ 3.225,00
0160-00	6490299	23 - Sociaal Huis (GROS)	Vriendinnen van Zambia	€ 3.356,21
0160-00	6490299	23 - Sociaal Huis (GROS)	Vrienden van Senegal	€ 3.312,50
0160-00	6490299	23 - Sociaal Huis (GROS)	Socoul Togo	€ 137,50
GROS - PROJECTEN				
0160-00	6490299	23 - Sociaal Huis (GROS)	Materiële ondersteuning van werking 'Medisch-sociale dienst' in hospitaal Kinshasa. (RD Congo)	€ 2.500,00
0160-00	6490299	23 - Sociaal Huis (GROS)	Ondersteuning en optimalisering van de werking van het internaat St. Vincent girl's hostel in Ratnapura (Sri Lanka)	€ 2.500,00
0160-00	6490299	23 - Sociaal Huis (GROS)	Aankoop tuingereedschap voor de eigen voedselproductie van een opvangcentrum voor straatkinderen, na de coronacrisis, in Lubumbashi (RD Congo)	€ 2.500,00
0160-00	6490299	23 - Sociaal Huis (GROS)	Inrichting van een hospitaaltuin in het Ilondola Mission Rural Health Center in Chinsali (Zambia)	€ 2.500,00
0160-00	6490299	23 - Sociaal Huis (GROS)	Installatie van kippenkwekerij in het Santa Maria Mission Referral Health Center (Zambia)	€ 2.500,00
0160-00	6490299	23 - Sociaal Huis (GROS)	Uitbreiding van de kippenkwekerij op de boerderij van het Tekela Day Centre in Kasama (Zambia)	€ 2.500,00
0160-00	6490299	23 - Sociaal Huis (GROS)	Het oprichten van een tuin en een serre te midden van een groot complex hoogbouw in Ulaanbataar (Mongolië)	€ 2.500,00
0160-00	6490299	23 - Sociaal Huis (GROS)	Bondeko Sainte-Trinité - Kleine bedragen geven voor o.a. financiering vormingscursussen, schoolgeld, financiële tussenkomst bij dringende medische situatie, medefinanciering grotere projecten (RD Congo)	€ 2.500,00
0160-00	6490299	23 - Sociaal Huis (GROS)	Verderzetting Verzustering Scouts Beveren - Scouts Dhanwar. Financiële ondersteuning scoutsgroep en opleiding van kwetsbare groep moeders met pasgeboren kinderen (India)	€ 1.880,00
0160-00	6490299	23 - Sociaal Huis (GROS)	Scholenproject voor kinderen zonder papieren. (België) (B-Asiel)	€ 2.500,00
0160-00	6490299	23 - Sociaal Huis (GROS)	Met de bouw van een watertank voorzien in de levensnoodzakelijke waterbehoefte (ook in woningen) en de organisatie van moeders om bij overheid aan te dringen op investeringen in water- en rioolvoorzieningen in district Cayna van Arequipa (Peru) (Broederlijk Delen)	€ 2.500,00
0160-00	6490299	23 - Sociaal Huis (GROS)	Studiebeurzenproject. Ondersteuning jongeren om hen toe te laten hogere studies aan te vatten. (Klim-Op-Brazilië)	€ 2.500,00
0160-00	6490299	23 - Sociaal Huis (GROS)	Eerste Hulp Training door het Rode Kruis van 1000 jongeren. (Zimbabwe).	€ 2.500,00
0160-00	6490299	23 - Sociaal Huis (GROS)	Onthaal en integratie nieuwkomers. Het beleidsplan 'integratie' van Rode Kruis-Vlaanderen' vormt vrijwilligers en schept kansen voor ondermeer asielzoekers en erkende vluchtelingen. (België)	€ 2.500,00
0160-00	6490299	23 - Sociaal Huis (GROS)	Bouw van een bakstenen schoolgebouw om capaciteit voor de schoolkinderen in de 'Middenschool' te verdubbelen en de zelfontplooiing te verhogen in Ando (Togo)	€ 2.500,00
0160-00	6490299	23 - Sociaal Huis (GROS)	Herstel en herinstallatie van het verlichtingssysteem op zonne-energie in Dhanwar (India)	€ 2.500,00
0160-00	6490299	23 - Sociaal Huis (GROS)	Verdere uitrusting van het orthopedisch atelier en renovatie benodigheden internaat voor 13 gehandicapten in Nianing Mbour (Vrienden van Senegal)	€ 2.500,00

Beleidsitem	Algemene rekening	Bevoegde dienst	Omschrijving toelage	Bedrag
0160-00	6490299	23 - Sociaal Huis (GROS)	Inrichting van kleuterschool met sanitair, elektriciteit, meubilair en didactisch materiaal Ecole Préscolaire JP&Lea 'Zone Sonatel' Mbour (Vrienden van Senegal)	€ 2.500,00
0160-00	6490299	23 - Sociaal Huis (GROS)	Medisch materiaal en medicamenten voor de 'infirmierie' van de school Groupe Scolaire Chérif Limane Aidara (Vrienden van Senegal)	€ 2.500,00
0160-00	6490299	23 - Sociaal Huis (GROS)	Alfabetisatie- en vormingscursussen in twee dorpen in de streek van Garango (Burkina Faso) ('t Vlot)	€ 2.500,00
0160-00	6490299	23 - Sociaal Huis (GROS)	Ondersteuning van familiale landbouw in Takanto in Senegal ('t Vlot)	€ 2.500,00
0160-00	6490299	23 - Sociaal Huis (GROS)	Mobiele gezondheidszorg voor de Kodaku's, bewoners van de omliggende dorpen van Dhanwar. (India)	€ 2.500,00
				€ 73.463,21
OPENBAAR VERVOER				
0210-00	6490399	40 - Mobiliteit	De Lijn (marktbusen e.d.)	€ 110.000,00
				€ 110.000,00
OPHALEN VAN HUISVUIL				
0300-00	6490399	13 - Financiën	Dotatie Ibogem (€ 64,77 per inwoner)	€ 3.176.774,19
0300-00	6490399	13 - Financiën	Covid-toelage Ibogem (€ 1 per inwoner)	€ 49.047,00
0300-00	6490099	13 - Financiën	Opladen afvalpas ondergrondse containers in het kader van gratis huisvuilzakken	€ 2.500,00
				€ 3.228.321,19
BEHEER VAN REGEN- EN AFVALWATER				
0310-00	6490399	30	Polder Land van Waas (waterlopen)	€ 200.000,00
0310-00	6490099	30	Toelage afkoppeling rioleringen	€ 54.000,00
				€ 254.000,00
OVERIGE MILIEUBESCHERMING				
0349-00	6490099	34 - Natuurontwikkeling	Premie voor bewoonde zwaluwnesten	€ 2.400,00
0349-00	6490299	34 - Natuurontwikkeling	Natuurpunt	€ 318,71
0349-00	6490299	34 - Natuurontwikkeling	Hortus ter Saksen (publiciteitskosten)	€ 318,71
0390-00	6490299	39 - Milieudienst	Toelage milieuraad	€ 5.000,00
0390-00	6490399	13 - Financiën	Overname rentelast Vlaamse energielening (project Interwaas)	€ 12.000,00
				€ 20.037,42
POLITIEDIENSTEN				
0400-00	6490320	13 - Financiën	Dotatie Politie	€ 8.255.522,00
0400-00	6490321	13 - Financiën	Jaarlijkse toelage Calog-personeel	€ 150.000,00
				€ 8.405.522,00
BRANDWEER				
0410-00	6490330	13 - Financiën	HVZ Waasland	€ 5.332.150,98
				€ 5.332.150,98
CIVIELE BESCHERMING				
0430-00	6490299	13 - Financiën	Toelage Civiele Bescherming Kieldrecht	€ 364,87
0430-00	6490299	13 - Financiën	Toelage Civiele Bescherming Melsele	€ 364,87
				€ 729,74
DIERENBESCHERMING				
0470-00	6490299	28 - Economische Zaken	Wase Vereniging voor Dierenbescherming (€ 0,50 per inwoner)	€ 24.523,50
0470-00	6490299	34 - Natuurontwikkeling	Vogelasiel Kieldrecht	€ 318,36
				€ 24.841,86
BESTUURLIJKE INTERVENTIE (INCLUSIEF GAS)				
0480-00	6493000	03 - Verzekeringen	Bijdrage GAS aan RB Dendermonde	€ 1.560,60
				€ 1.560,60
HANDEL EN MIDDENSTAND				
0500-00	6490120	28 - Economische Zaken	Consortiumbewaking	€ 7.000,00
0500-00	6490299	28 - Economische Zaken	Winkelversterkende maatregelen Beveren	€ 16.285,30
0500-00	6490299	28 - Economische Zaken	Winkelversterkende maatregelen Melsele	€ 10.036,09
0500-00	6490299	28 - Economische Zaken	Winkelversterkende maatregelen Haasdonk	€ 3.864,28
0500-00	6490299	28 - Economische Zaken	Winkelversterkende maatregelen Vrasene	€ 6.061,41
0500-00	6490299	28 - Economische Zaken	Winkelversterkende maatregelen Kallo	€ 1.242,09
0500-00	6490299	28 - Economische Zaken	Winkelversterkende maatregelen Kieldrecht	€ 11.178,82
0500-00	6490299	28 - Economische Zaken	Winkelversterkende maatregelen Verrebroek	€ 2.981,02
0500-00	6490299	28 - Economische Zaken	Aangenaam winkelen Beveren vzw.	€ 210.658,62
0500-00	6490299	28 - Economische Zaken	Feestverlichting Melsele	€ 7.452,54
0500-00	6490299	28 - Economische Zaken	Feestverlichting Haasdonk	€ 159,18
0500-00	6490299	28 - Economische Zaken	Feestverlichting Kieldrecht	€ 7.452,54
0500-00	6490299	28 - Economische Zaken	Feestverlichting Verrebroek	€ 7.452,54
0500-00	6490299	28 - Economische Zaken	Feestverlichting Vrasene	€ 7.452,54
0500-00	6490299	28 - Economische Zaken	Feestverlichting Kallo	€ 159,18
0500-00	6490299	28 - Economische Zaken	Toelage ondersteuning middenstand	€ 30.600,00
				€ 330.036,16
NIJVERHEID				
0510-00	6490299	05 - Linkeroever (Haven en Landbouw)	EGTS: Permanentie infokeet Zoetenberm	€ 5.000,00

Beleidsitem	Algemene rekening	Bevoegde dienst	Omschrijving toelage	Bedrag
0510-00	6490299	05 - Linkeroever (Haven en Landbouw)	Samenwerkingsverband Grenspark Groot Saeftinghe 2021-2026	€ 10.000,00
				€ 15.000,00
DIENSTEN VOOR TOERISME				
0520-00	6490299	24 - Toerisme	Intergem. project "Land van Reynaert"	€ 400,00
0520-00	6490299	24 - Toerisme	Terugbetaling gidsbeurten aan verenigingen	€ 5.600,00
				€ 6.000,00
TOERISTISCHE PROPAGANDA				
0521-00	6490299	24 - Toerisme	Toerisme Waasland (€ 0,20 per inwoner)	€ 9.809,40
0521-00	6490299	24 - Toerisme	Federatie voor Toerisme Oost-Vlaanderen (€ 0,02738 per inwoner)	€ 1.342,91
0521-00	6490299	24 - Toerisme	Havenland communicatie	€ 16.250,00
0521-00	6490299	13 - Financiën	Toelage VZW Prospersite	€ 17.340,00
0521-00	6490299	24 - Toerisme	Toelage Adviesraad Toerisme	€ 5.000,00
0521-00	6490299	24 - Toerisme	Toelage Gidsenvereniging	€ 3.000,00
				€ 52.742,31
LAND- EN TUINBOUW				
0530-00	6490299	28 - Economische Zaken	Toelage jaarmarkten	€ 1.854,00
0530-00	6490299	28 - Economische Zaken	Comité Fokveedag	€ 262,33
0530-00	6490299	28 - Economische Zaken	Wase Tuindersgilde (overdracht 2020)	€ 3.247,29
0530-00	6490299	28 - Economische Zaken	Wase Tuindersgilde	€ 3.312,24
0530-00	6490299	28 - Economische Zaken	Fokveedag veeprijskamp paarden	€ 52,53
0530-00	6490099	28 - Economische Zaken	Toelage landbouw	€ 15.300,00
0530-00	6490099	05 - Linkeroever (Haven en Landbouw)	Premie Kleine Landschapselementen	€ 18.000,00
				€ 42.028,39
RUIMTELIJKE PLANNING				
0600-00	6490399	05 - Linkeroever (Haven en Landbouw)	Toelage EGTS (lidmaatschap/partnerschapbijdrage) - 0,90 EUR per inwoner vanaf 2021	€ 44.100,00
				€ 44.100,00
GRONDBELEID VOOR WONEN				
0620-00	6490010	32 - Stedenbouw	Bouwpremies: Groendak en hemelwaterputten	€ 32.472,96
0620-00	6490010	32 - Stedenbouw	Andere bouwpremies	€ 400.000,00
				€ 432.472,96
CC TER VESTEN				
0701-90	6490299	64 - Cultuur	Gemeentelijke toelage bijzondere activiteiten Ter Vesten	€ 7.094,82
0701-90	6490299	64 - Cultuur	Gemeentelijke werkingstoelage Ter Vesten	€ 92.009,68
0701-90	6490299	64 - Cultuur	Doorstorten Vlaamse toelage lokaal cultuurbeleid	€ 55.724,44
0701-90	6490299	64 - Cultuur	Gemeentelijke toelage leerlingenvervoer	€ 26.010,00
0701-90	6490299	64 - Cultuur	Doorstorting Vlaamse toelage	€ 27.712,43
0701-90	6490299	64 - Cultuur	Terugbetaling van uitgaven	€ 2.000,00
				€ 210.551,37
HOOFDBIBLIOTHEEK BEVEREN				
0703-00	6493000	26 - Archief	Bibliotheek Wasiana	€ 250,00
				€ 250,00
FEESTEN EN PLECHTIGHEDEN				
0710-00	6490050	13 - Financiën	Premies voor levensloop (jubileum,...)	€ 500,00
0710-00	6490299	13 - Financiën	N.S.B. Beveren	€ 284,90
0710-00	6490299	13 - Financiën	Belgische militaire politie	€ 206,71
0710-00	6490299	13 - Financiën	N.S.B. Kallo	€ 131,93
0710-00	6490299	13 - Financiën	Paracommandokring Beveren	€ 520,53
0710-00	6490299	13 - Financiën	Toelage ijzerbedevaartcomité	€ 196,06
0710-00	6490299	13 - Financiën	België-Canada	€ 65,35
0710-00	6490299	13 - Financiën	Comité Auschwitz	€ 196,06
0710-00	6490299	13 - Financiën	N.K.B.	€ 134,56
0710-00	6490299	13 - Financiën	Vrienden met militaire voertuigen	€ 412,00
0710-00	6490299	25 - Feestelijkheden	Feestcomité fusiegemeente Beveren	€ 25.000,00
0710-00	6490299	25 - Feestelijkheden	Feestcomité Beveren	€ 12.500,00
0710-00	6490299	25 - Feestelijkheden	Feestcomité O.L. Vrouw Beveren	€ 1.000,00
0710-00	6490299	25 - Feestelijkheden	Feestcomité Haasdonk	€ 1.000,00
0710-00	6490299	25 - Feestelijkheden	Feestcomité Kallo	€ 1.000,00
0710-00	6490299	25 - Feestelijkheden	Feestcomité Kieldrecht	€ 1.000,00
0710-00	6490299	25 - Feestelijkheden	Feestcomité Melsele	€ 1.000,00
0710-00	6490299	25 - Feestelijkheden	Feestcomité Verrebroek	€ 1.000,00
0710-00	6490299	25 - Feestelijkheden	Feestcomité Vrasene	€ 1.000,00
0710-00	6490299	25 - Feestelijkheden	Feestcomité St. Jansparochie	€ 7.210,00
0710-00	6490299	25 - Feestelijkheden	Feest- en jaarmarktcomité Prosperpolder	€ 1.000,00
0710-00	6490299	25 - Feestelijkheden	Scheldewijding Doel	€ 1.000,00
				€ 56.358,12
MONUMENTENZORG				
0720-00	6490399	26 - Archief	Erfgoedcel Waasland (€ 0,22 per inwoner)	€ 11.000,00
0720-00	6490299	26 - Archief	Toelage Koninklijke Oudheidkundige Kring (€ 0,01 per inwoner)	€ 500,00
0720-00	6490060	13 - Financiën	Toelage Route Saint Martin	€ 7.000,00

Beleidsitem	Algemene rekening	Bevoegde dienst	Omschrijving toelage	Bedrag
				€ 18.500,00
ARCHEOLOGIE				
0721-00	6490099	13 - Financiën	Toelage Erfpunt (€ 1,50 per inwoner)	€ 73.570,50
0721-00	6490099	13 - Financiën	Extra werkingstoelage BTW Erfpunt	€ 7.577,03
0721-00	6490099	13 - Financiën	Extra toelage indexatie contributie Erfpunt	€ 9.200,67
				€ 90.348,20
OVERIG KUNST- EN CULTUURBELEID				
0739-00	6490299	13 - Financiën	Covidtoelage Noodfonds Vrijtijdssector	€ 320.000,00
0739-00	6490399	64 - Cultuur	Toelage IGS Bovenlokaal Cultuurbeleid (€ 0,35 per inwoner)	€ 17.166,45
0739-00	6490299	64 - Cultuur	Culturele uitwisseling	€ 3.849,48
0739-00	6490299	64 - Cultuur	Toelage deelinfrastructuur	€ 6.194,22
0739-00	6490299	64 - Cultuur	Vormingsbeleid (vormingsplus)	€ 1.000,00
CULTUURVERENIGINGEN BEVEREN				
0739-00	6490299	64 - Cultuur	A.D.E.M.	€ 267,01
0739-00	6490299	64 - Cultuur	Acantus	€ 842,58
0739-00	6490299	64 - Cultuur	Albare jeugdkoor	€ 421,10
0739-00	6490299	64 - Cultuur	Aqua Atlantis	€ 324,49
0739-00	6490299	64 - Cultuur	Beverse film-en videoclub	€ 792,93
0739-00	6490299	64 - Cultuur	Beverse Fotoclub (Koninklijke)	€ 532,14
0739-00	6490299	64 - Cultuur	Beverse kantschool	€ 742,67
0739-00	6490299	64 - Cultuur	Beverse verzamelaars	€ 405,45
0739-00	6490299	64 - Cultuur	Bridgeclub	€ 1.009,34
0739-00	6490299	64 - Cultuur	Compostmeesters	€ 0,00
0739-00	6490299	64 - Cultuur	Dansclub	€ 526,57
0739-00	6490299	64 - Cultuur	De Beverse klok	€ 698,79
0739-00	6490299	64 - Cultuur	De kleine kunst	€ 388,97
0739-00	6490299	64 - Cultuur	De nieuwe culturele kring	€ 382,79
0739-00	6490299	64 - Cultuur	De Passanten	€ 634,93
0739-00	6490299	64 - Cultuur	De Rank	€ 328,61
0739-00	6490299	64 - Cultuur	De Witte Leeuwerik	€ 225,68
0739-00	6490299	64 - Cultuur	Femma O.L.Vrouw	€ 620,72
0739-00	6490299	64 - Cultuur	Femma St. Lutgardis	€ 1.147,05
0739-00	6490299	64 - Cultuur	FERM Beveren	€ 1.249,22
0739-00	6490299	64 - Cultuur	Foto-en diaclub Prisma 80	€ 299,77
0739-00	6490299	64 - Cultuur	FRAGMA13	€ 950,32
0739-00	6490299	64 - Cultuur	Gezinsbond Beveren	€ 839,49
0739-00	6490299	64 - Cultuur	Gidsenvereniging	€ 1.401,66
0739-00	6490299	64 - Cultuur	Heemkundige Kring	€ 755,23
0739-00	6490299	64 - Cultuur	Hobbyclub creatief	€ 317,90
0739-00	6490299	64 - Cultuur	Hortus ter Saksen	€ 721,66
0739-00	6490299	64 - Cultuur	K.E.T. Toneelkring	€ 588,79
0739-00	6490299	64 - Cultuur	Koninklijke Schippersgilde	€ 157,42
0739-00	6490299	64 - Cultuur	Koor St. Jan	€ 342,00
0739-00	6490299	64 - Cultuur	Landelijke gilde	€ 327,58
0739-00	6490299	64 - Cultuur	Liberale vrouwen	€ 355,18
0739-00	6490299	64 - Cultuur	Markant	€ 1.105,85
0739-00	6490299	64 - Cultuur	Muzart	€ 980,80
0739-00	6490299	64 - Cultuur	Nele zangkoor	€ 295,03
0739-00	6490299	64 - Cultuur	O.C. De Baanvrienden	€ 549,23
0739-00	6490299	64 - Cultuur	Okra Academie	€ 642,14
0739-00	6490299	64 - Cultuur	Orde van de Prince	€ 264,54
0739-00	6490299	64 - Cultuur	Orde van het Pilorijn	€ 193,68
0739-00	6490299	64 - Cultuur	Koninklijke Piet Stautkring	€ 1.343,98
0739-00	6490299	64 - Cultuur	Piet Stautkring: 2-jaarlijkse Piet Stautprijs	€ 1.000,00
0739-00	6490299	64 - Cultuur	Rietpen	€ 0,00
0739-00	6490299	64 - Cultuur	Rode Kruis	€ 944,96
0739-00	6490299	64 - Cultuur	Schaakclub 64	€ 881,31
0739-00	6490299	64 - Cultuur	St. Janskunstvrienden	€ 239,41
0739-00	6490299	64 - Cultuur	t Kranske	€ 141,77
0739-00	6490299	64 - Cultuur	Viva	€ 473,01
0739-00	6490299	64 - Cultuur	Vlaamse vrouwen Nele	€ 253,83
0739-00	6490299	64 - Cultuur	Vlaamse wijngilde	€ 553,97
0739-00	6490299	64 - Cultuur	Vriendenkring De Post	€ 185,03
0739-00	6490299	64 - Cultuur	Vriendenkring NKB	€ 347,77
0739-00	6490299	64 - Cultuur	VTB-VAB film/video	€ 1.084,22
0739-00	6490299	64 - Cultuur	Yoga Beveren	€ 324,08
DOEL				
0739-00	6490299	64 - Cultuur	Doel 2020	€ 649,76
0739-00	6490299	64 - Cultuur	Figurentheater Vlinders & Co	€ 673,04
HAASDONK				

Beleidsitem	Algemene rekening	Bevoegde dienst	Omschrijving toelage	Bedrag
0739-00	6490299	64 - Cultuur	Davidsfonds Beveren-Zuid	€ 523,28
0739-00	6490299	64 - Cultuur	De Molenmenners	€ 191,00
0739-00	6490299	64 - Cultuur	Ex-KLJ	€ 108,94
0739-00	6490299	64 - Cultuur	FERM Haasdonk	€ 786,13
0739-00	6490299	64 - Cultuur	Gezinsbond	€ 420,07
0739-00	6490299	64 - Cultuur	Koor Pro Musica	€ 328,40
0739-00	6490299	64 - Cultuur	K.W.B.	€ 417,81
0739-00	6490299	64 - Cultuur	Landelijke gilde	€ 215,10
0739-00	6490299	64 - Cultuur	Oud leiding Crescendo	€ 210,78
0739-00	6490299	64 - Cultuur	Toneelkring Tassijns	€ 281,02
0739-00	6490299	64 - Cultuur	Tuinhier (De Volkstuinen)	€ 344,88
KALLO				
0739-00	6490299	64 - Cultuur	Curieus	€ 193,68
0739-00	6490299	64 - Cultuur	De meibloem S.V.	€ 328,61
0739-00	6490299	64 - Cultuur	Theater Amusement	€ 781,19
0739-00	6490299	64 - Cultuur	Zangkoor St. Paulus	€ 295,03
KIELDRECHT				
0739-00	6490299	64 - Cultuur	Femma	€ 569,42
0739-00	6490299	64 - Cultuur	FERM Prosperpolder	€ 377,43
0739-00	6490299	64 - Cultuur	Fotoclub 9130	€ 320,37
0739-00	6490299	64 - Cultuur	Gezinsbond	€ 328,40
0739-00	6490299	64 - Cultuur	Kouterse reuzengilde	€ 124,05
0739-00	6490299	64 - Cultuur	Landelijke gilde	€ 164,43
0739-00	6490299	64 - Cultuur	Markant	€ 846,29
0739-00	6490299	64 - Cultuur	Ruilclub kieldrechtse verzamelaars	€ 669,74
0739-00	6490299	64 - Cultuur	St. Gregoriuskoor	€ 684,78
0739-00	6490299	64 - Cultuur	Toneelkring Kunst Vereldelt	€ 657,18
0739-00	6490299	64 - Cultuur	Yoga Prana	€ 296,88
MELSELE				
0739-00	6490299	64 - Cultuur	Amedee Verbruggenkring	€ 281,64
0739-00	6490299	64 - Cultuur	Femma	€ 1.047,55
0739-00	6490299	64 - Cultuur	FERM Melsele	€ 1.046,52
0739-00	6490299	64 - Cultuur	Fotoclub Lichtkunst	€ 499,79
0739-00	6490299	64 - Cultuur	Gezinsbond THOG	€ 332,73
0739-00	6490299	64 - Cultuur	Keizum vzw	€ 549,18
0739-00	6490299	64 - Cultuur	Kookclub Liaison	€ 247,65
0739-00	6490299	64 - Cultuur	K.W.B.	€ 868,95
0739-00	6490299	64 - Cultuur	Koor Resolut	€ 447,88
0739-00	6490299	64 - Cultuur	Kunst Montmartre	€ 350,44
0739-00	6490299	64 - Cultuur	Kunstkring Meiboom	€ 247,65
0739-00	6490299	64 - Cultuur	Kunstlabaarg	€ 0,00
0739-00	6490299	64 - Cultuur	Landelijke gilde	€ 392,88
0739-00	6490299	64 - Cultuur	Landelijke Senioren Melsele	€ 221,90
0739-00	6490299	64 - Cultuur	Lerarencafé	€ 194,09
0739-00	6490299	64 - Cultuur	Melba Toneel Melsele	€ 344,06
0739-00	6490299	64 - Cultuur	Markant	€ 581,37
0739-00	6490299	64 - Cultuur	Natuurpunt Waasland	€ 739,58
0739-00	6490299	64 - Cultuur	Orgelcomité	€ 546,14
0739-00	6490299	64 - Cultuur	Orgelcomité - extra toelage	€ 450,00
0739-00	6490299	64 - Cultuur	Pasar	€ 284,32
0739-00	6490299	64 - Cultuur	t Gaeverland	€ 269,07
0739-00	6490299	64 - Cultuur	Toneelkring Reynaert	€ 0,00
0739-00	6490299	64 - Cultuur	Troef moeten we zien	€ 230,35
0739-00	6490299	64 - Cultuur	Unizo	€ 0,00
0739-00	6490299	64 - Cultuur	Vlaams Canadese vriendenkring	€ 268,66
0739-00	6490299	64 - Cultuur	Wezijnereensmeebuiten	€ 404,83
0739-00	6490299	64 - Cultuur	Zangkoor Melos	€ 596,20
VERREBROEK				
0739-00	6490299	64 - Cultuur	De Verrekopers	€ 308,94
0739-00	6490299	64 - Cultuur	Gezinsbond	€ 158,25
0739-00	6490299	64 - Cultuur	FERM Verrebroek	€ 814,36
0739-00	6490299	64 - Cultuur	K.W.B.	€ 393,09
0739-00	6490299	64 - Cultuur	Landelijke gilde	€ 206,04
0739-00	6490299	64 - Cultuur	St. Laurentiuskoor	€ 304,09
0739-00	6490299	64 - Cultuur	Stichting Philip Verheyen	€ 133,11
VRASENE				
0739-00	6490299	64 - Cultuur	Dansgroep Salta	€ 273,81
0739-00	6490299	64 - Cultuur	Davidsfonds Wase Polders	€ 408,12
0739-00	6490299	64 - Cultuur	Eigen haard - eigen aard	€ 134,14
0739-00	6490299	64 - Cultuur	FERM Vrasene	€ 493,82
0739-00	6490299	64 - Cultuur	Gezinsbond	€ 524,31
0739-00	6490299	64 - Cultuur	Kookclub Probabus	€ 281,64

Beleidsitem	Algemene rekening	Bevoegde dienst	Omschrijving toelage	Bedrag
0739-00	6490299	64 - Cultuur	Markant	€ 480,64
0739-00	6490299	64 - Cultuur	Orde Braderick	€ 167,31
0739-00	6490299	64 - Cultuur	Parochiaal zangkoor	€ 366,72
0739-00	6490299	64 - Cultuur	Wijnclub Edelrot	€ 274,43
CULTUURRADEN				
0739-00	6490299	64 - Cultuur	Cultuurraad overkoepelend	€ 20.218,90
0739-00	6490299	64 - Cultuur	Cultuurraad Beveren	€ 1.493,50
0739-00	6490299	64 - Cultuur	Cultuurraad Haasdonk	€ 916,70
0739-00	6490299	64 - Cultuur	Cultuurraad Kallo	€ 916,70
0739-00	6490299	64 - Cultuur	Cultuurraad Kieldrecht	€ 916,70
0739-00	6490299	64 - Cultuur	Cultuurraad Melsele	€ 916,70
0739-00	6490299	64 - Cultuur	Cultuurraad Verrebroek	€ 916,70
0739-00	6490299	64 - Cultuur	Cultuurraad Vrasene	€ 916,70
MUZIEKMAATSCHAPPIJEN				
0739-00	6490299	64 - Cultuur	Bigband Waesiana	€ 1.777,01
0739-00	6490299	64 - Cultuur	Drumband Schelderood	€ 1.201,47
0739-00	6490299	64 - Cultuur	Fanfare De Kunstliefde Melsele	€ 6.694,28
0739-00	6490299	64 - Cultuur	Fanfare Eéndracht Vrasene	€ 3.164,14
0739-00	6490299	64 - Cultuur	Fanfare Eéndracht: extra toelage	€ 1.000,00
0739-00	6490299	64 - Cultuur	Fanfare Euterpia	€ 3.007,65
0739-00	6490299	64 - Cultuur	Fanfare Leopold- en Albertisten	€ 5.943,70
0739-00	6490299	64 - Cultuur	Fanfare Leopold-en Albertisten: extra toelage	€ 1.000,00
0739-00	6490299	64 - Cultuur	Koninklijke Harmonie St. Cecilia Kieldrecht	€ 3.729,06
0739-00	6490299	64 - Cultuur	Koninklijke Katholieke Harmonie Kunst en Vreugd	€ 9.707,24
0739-00	6490299	64 - Cultuur	Muziekmaatschappij St. Cecilia Haasdonk	€ 4.556,57
SENIORENVERENIGINGEN				
0739-00	6490299	23 - Sociaal Huis	Gemeentelijke Seniorenraad	€ 2.759,40
0739-00	6490299	23 - Sociaal Huis	Landelijke seniorenverenigingLSR	€ 5.430,00
0739-00	6490299	23 - Sociaal Huis	Neos Beveren	€ 1.390,00
0739-00	6490299	23 - Sociaal Huis	Neos Melsele	€ 825,00
0739-00	6490299	23 - Sociaal Huis	Okra Haasdonk	€ 2.625,00
0739-00	6490299	23 - Sociaal Huis	Okra Kallo	€ 845,00
0739-00	6490299	23 - Sociaal Huis	Okra Kieldrecht	€ 1.295,00
0739-00	6490299	23 - Sociaal Huis	Okra Melsele	€ 2.055,00
0739-00	6490299	23 - Sociaal Huis	Okra O.L.Vrouw	€ 1.440,00
0739-00	6490299	23 - Sociaal Huis	Okra St. Martinus	€ 1.480,00
0739-00	6490299	23 - Sociaal Huis	Okra Verrebroek	€ 1.205,00
0739-00	6490299	23 - Sociaal Huis	Okra Vrasene	€ 2.010,00
0739-00	6490299	23 - Sociaal Huis	S-plus Kallo	€ 700,00
0739-00	6490299	23 - Sociaal Huis	SSB	€ 1.050,00
				€ 501.669,86
SPORTDIENST				
0740-00	6490299	61 - Sportdienst	Burensportdienst	€ 350,00
0740-00	6490299	61 - Sportdienst	Subsidies clubs volgens subsidiereglement	€ 152.000,00
0740-00	6490299	61 - Sportdienst	Subsidies clubs aanvullend reglement	€ 85.000,00
0740-00	6490299	61 - Sportdienst	Huur sporthallen/sportterreinen diverse scholen en andere locaties	€ 50.000,00
0740-00	6490299	61 - Sportdienst	Werking gemeentelijke sportraad	€ 18.000,00
0740-00	6490299	61 - Sportdienst	Topsportfonds	€ 321.000,00
0740-00	6490299	61 - Sportdienst	Werkingsstoelage PC Actief	€ 8.000,00
0740-00	6490299	61 - Sportdienst	Werkingsstoelage schutterstoren	€ 4.000,00
0740-00	6490299	61 - Sportdienst	Toelage onderhoud privé voetbalterrein (overdracht 2020)	€ 4.000,00
0740-00	6490299	61 - Sportdienst	Toelage onderhoud privé voetbalterrein	€ 8.000,00
0740-00	6490299	61 - Sportdienst	Groot Beverse Zwemclub	€ 18.000,00
0740-00	6490299	61 - Sportdienst	Tussenkost in facturen nutsvoorzieningen sportclubs	€ 280.000,00
0740-00	6490299	61 - Sportdienst	Toelagen sport (overdracht 2020)	€ 85.000,00
0741-100	6490299	61 - Sportdienst	Sportevenementen	€ 190.000,00
0742-71	6490299	61 - Sportdienst	Overname personeel Waasland Beveren	€ 115.000,00
0742-71	6490299	61 - Sportdienst	WB onderhoudstoelage terrein A,C en D	€ 119.829,53
				€ 1.458.179,53
ZWEMBADEN				
0742-112	6490199	13 - Financiën	S&R Werkingsstoelage + rentenadeel	€ 1.990.403,00
0742-03	6492099	11 - Personeelsdienst	Tussenkost personeelskosten (opleg loonkost S&R)	€ 12.850,00
				€ 2.003.253,00
JEUGDDIENST				
0750-00	6490299	60 - Jeugddienst	Toelagen security	€ 4.881,91
0750-00	6490220	60 - Jeugddienst	Projectsubsiereglement	€ 6.756,98
0750-00	6490299	60 - Jeugddienst	Werkingsstoelage jeugdverenigingen	€ 53.412,16
0750-00	6490299	60 - Jeugddienst	Reglement jeugdvakanties	€ 7.925,94
0750-00	6490299	60 - Jeugddienst	Reglement tussenkost kadervorming	€ 2.929,14
0750-00	6490299	60 - Jeugddienst	Reglement tussenkost kampvervoer	€ 2.440,96

Beleidsitem	Algemene rekening	Bevoegde dienst	Omschrijving toelage	Bedrag
0750-00	6490299	60 - Jeugddienst	Jeugdraad Beveren	€ 7.467,05
0752-00	6490210	60 - Jeugddienst	Toelage nieuwbouw jeugdlokalen: FOS De Schrans	€ 225.000,00
0752-00	6490210	60 - Jeugddienst	Toelage nieuwbouw jeugdlokalen: Chiro Ieweko (overdracht 2020)	€ 26.491,09
0752-01	6490210	60 - Jeugddienst	Reglement renovatie	€ 32.658,68
0752-01	6490299	60 - Jeugddienst	Jeugdhuis Djem	€ 7.906,40
0752-01	6490299	60 - Jeugddienst	Jeugdhuis Togenblik	€ 7.906,40
0752-01	6490299	60 - Jeugddienst	Jeugdhuis 't Eiland	€ 7.906,40
0752-02	6490299	60 - Jeugddienst	Speelpleinwerking Bartje Beveren	€ 15.812,82
0752-02	6490299	60 - Jeugddienst	Speelpleinwerking Bartje Kieldrecht	€ 7.906,40
0752-02	6490299	60 - Jeugddienst	Speelpleinwerking VP Melsele	€ 4.216,44
				€ 421.618,77
EREDIENSTEN				
079000	6490340	13 - Financiën	Kerkfabriek St. Martinus Beveren	€ 89.827,97
079000	6490340	13 - Financiën	Kerkfabriek St. Jan Evangelist	€ 9.197,10
079000	6490340	13 - Financiën	Kerkfabriek O.L. Vrouw Doel	€ 8.250,00
079000	6490340	13 - Financiën	Kerkfabriek St. Jacobus Haasdonk	€ 10.021,55
079000	6490340	13 - Financiën	Kerkfabriek St. Petrus en Paulus Kallo	€ 13.566,00
079000	6490340	13 - Financiën	Kerkfabriek St. Michiel Kieldrecht	€ 25.787,00
079000	6490340	13 - Financiën	Kerkfabriek H. Kruis Vrasene	€ 0,00
079000	6490340	13 - Financiën	Kerkfabriek St. Laurentius Verrebroek	€ 17.255,41
079000	6490340	13 - Financiën	Kerkfabriek St. Engelbertus Prosperpolder	€ 9.324,88
079000	6490340	13 - Financiën	Kerkfabriek O.L.V. Hemelvaart Melsele	€ 20.486,00
				€ 203.715,91
GEMEENSCHAPSONDERWIJS				
0800-00	6490099	22 - Onderwijs	Toelagen scholen gemeenschapsonderwijs (FLOB)	€ 8.830,81
				€ 8.830,81
LAGER ONDERWIJS				
0800-00	6492000	22 - Onderwijs	Toelage bezoldiging onderwijzend personeel (PWB)	€ 530.000,00
				€ 530.000,00
VRIJ ONDERWIJS				
0800-00	6490099	22 - Onderwijs	Toelagen scholen vrij onderwijs	€ 61.495,74
0800-00	6491010	22 - Onderwijs	Toezicht Vrije Scholen	€ 8.201,84
0800-00	6497000	22 - Onderwijs	Rentetoelage St. Rafaël (3/20)	€ 42.896,83
0800-00	6497000	22 - Onderwijs	Rentetoelage campus St. Maarten (6/20)	€ 25.796,13
0800-00	6497000	22 - Onderwijs	Bijkomende rentetoelage campus St. Maarten (2/20)	€ 10.500,00
				€ 148.890,54
ANDER SECUNDAIR ONDERWIJS				
0810-00	6491001	22 - Onderwijs	St. Maartenscholencampus: Europees uitwisselingsproject	€ 1.245,53
0810-00	6491001	22 - Onderwijs	K.T.A. Beveren	€ 1.245,53
0810-00	6491001	22 - Onderwijs	Project NAFT-SO	€ 34.460,57
0810-00	6497000	22 - Onderwijs	Rentetoelage nieuwbouw Boven- en Middenschool Sint-Maarten (2/20)	€ 10.500,00
0810-00	6497000	22 - Onderwijs	Rentetoelage nieuwbouw Boven- en Middenschool Sint-Maarten (1/20) - overdracht 2020	€ 10.500,00
				€ 57.951,63
GTI				
0810-41	6491001	22 - Onderwijs	Bijdrage scholengemeenschap Beveren/Bazel	€ 6.892,77
0810-41	6492000	22 - Onderwijs	Toelage bezoldiging onderwijzend personeel (PWB)	€ 6.894,18
				€ 13.786,95
KUNSTACADEMIE				
0820-00	6492000	52 - Kunstacademie	Toelage bezoldiging onderwijzend personeel (PWB)	€ 56.039,38
0820-53	6492000	52 - Kunstacademie	Toelage bezoldiging onderwijzend personeel (PWB)	€ 52.020,00
				€ 108.059,38
ADMINISTRATIEVE DIENST VOOR HET ONDERWIJS				
0889-01	6490299	23 - Sociaal Huis	Oudervereniging Wegwijzer (Heilig Hart)	€ 600,00
0889-01	6490299	23 - Sociaal Huis	Oudervereniging Vriendenkring GBS De Droomwolk	€ 600,00
0889-01	6490299	23 - Sociaal Huis	Oudervereniging Sint-Lodewijk	€ 600,00
0889-01	6490299	23 - Sociaal Huis	Oudervereniging Sint-Martinus, Sint-Jan en Don Bosco	€ 600,00
0889-01	6490299	23 - Sociaal Huis	Oudervereniging De Zonnepit	€ 600,00
0889-01	6490299	23 - Sociaal Huis	Oudervereniging Sancta Maria - Sint-Jozef	€ 600,00
0889-01	6490299	23 - Sociaal Huis	Oudervereniging VBS De Verrekijker	€ 600,00
0889-01	6490299	23 - Sociaal Huis	Oudervereniging De Schakelaar (GBS De Toren)	€ 600,00
0889-01	6490299	23 - Sociaal Huis	Oudervereniging De Wingerd	€ 600,00
0889-01	6490299	23 - Sociaal Huis	Oudervereniging Centrumschool	€ 600,00
0889-01	6490299	23 - Sociaal Huis	Oudervereniging De Helpende Hand (GBS Kallo)	€ 600,00
0889-01	6490299	23 - Sociaal Huis	Oudervereniging Sint-Maarten Bovenschool	€ 600,00
0889-01	6490299	23 - Sociaal Huis	Oudervereniging Ouders voor Kleuters	€ 600,00
0889-01	6490299	23 - Sociaal Huis	Oudervereniging KA Beveren (Canticleer vzw)	€ 600,00
0889-01	6490299	23 - Sociaal Huis	Oudervereniging De Tovertuin	€ 600,00
0889-01	6490299	23 - Sociaal Huis	Oudervereniging Knots Lindenlaan	€ 600,00
0889-01	6490299	23 - Sociaal Huis	Oudervereniging GTI Beveren	€ 600,00

Beleidsitem	Algemene rekening	Bevoegde dienst	Omschrijving toelage	Bedrag
0889-01	6490299	23 - Sociaal Huis	Oudervereniging VBS De Kreek	€ 600,00
				€ 10.800,00
SOCIALE BIJSTAND				
0900-00	6490099	23 - Sociaal Huis	Wijkgezondheidscentrum De Link VZW	€ 91.339,61
				€ 91.339,61
OVERIG SOCIAAL BELEID				
0909-00	6490099	23 - Sociaal Huis	CAW Waasland: project partnergeweld (€ 0,1013 per inwoner)	€ 5.079,08
0909-00	6490099	23 - Sociaal Huis	De Keerkring	€ 38.836,83
0909-00	6490099	23 - Sociaal Huis	CAR 't Vlot	€ 49.774,30
0909-00	6490099	23 - Sociaal Huis	CAR 't Vlot (4e kwartaal 2020)	€ 16.150,99
0909-00	6490299	23 - Sociaal Huis	Fietsersbond	€ 400,00
0909-00	6490299	23 - Sociaal Huis	Gezinsraad	€ 6.695,00
0909-00	6490299	23 - Sociaal Huis	Gezinsbond kinderopas Beveren	€ 2.201,87
0909-00	6490299	23 - Sociaal Huis	Avansa - project Samentuin	€ 500,00
0909-00	6490299	64 - Cultuur	Samana St. Martinus Beveren	€ 506,62
0909-00	6490299	64 - Cultuur	Samana O.L. Vrouw Beveren	€ 405,30
0909-00	6490299	64 - Cultuur	Samana Haasdonk	€ 253,31
0909-00	6490299	64 - Cultuur	Samana Kallo	€ 253,31
0909-00	6490299	64 - Cultuur	Samana Kieldrecht	€ 253,31
0909-00	6490299	64 - Cultuur	Samana Melsele	€ 405,30
0909-00	6490299	64 - Cultuur	Samana Verrebroek	€ 253,31
0909-00	6490299	64 - Cultuur	Samana Vrasene	€ 253,31
0909-00	6490299	64 - Cultuur	Samana Polder	€ 253,31
0909-00	6490299	28 - Economische Zaken	Toelage SEB (sociale economie Beveren)	€ 49.862,30
0909-00	6490099	23 - Sociaal Huis	Tarara - doorstorten federale middelen armoede	€ 3.714,23
0909-00	6492099	23 - Sociaal Huis	Tussenkost loonkost medewerker B-asiel	€ 27.591,41
0909-00	6492099	23 - Sociaal Huis	Tussenkost loonkost medewerker B-asiel (september-december 2020)	€ 7.848,87
0909-00	6490099	23 - Sociaal Huis	Tussenkost vrijetijdspas	€ 52.986,23
WIJKVERENIGINGEN				
0909-00	6490299	23 - Sociaal Huis	Wijkcomité Beveren-Zuid	€ 400,00
0909-00	6490299	23 - Sociaal Huis	Wijkcomité De Meersen	€ 400,00
0909-00	6490299	23 - Sociaal Huis	Wijkcomité Nieuwestraatfeestencomité	€ 200,00
0909-00	6490299	23 - Sociaal Huis	Wijkcomité Ropstraat	€ 400,00
0909-00	6490299	23 - Sociaal Huis	Wijkcomité Jozef Van Hulstraat	€ 100,00
0909-00	6490299	23 - Sociaal Huis	Wijkcomité Den Oun Beeweg	€ 400,00
0909-00	6490299	23 - Sociaal Huis	Wijkcomité Gaverlandwegel	€ 400,00
0909-00	6490299	23 - Sociaal Huis	Wijkcomité De Bees	€ 200,00
0909-00	6490299	23 - Sociaal Huis	Wijkcomité Snoeckstraat - Vossenstraat	€ 400,00
0909-00	6490299	23 - Sociaal Huis	Wijkcomité Kerkenhoek	€ 200,00
0909-00	6490299	23 - Sociaal Huis	Wijkcomité De Rijkstraaters	€ 200,00
0909-00	6490299	23 - Sociaal Huis	Wijkcomité De Stekelbeek	€ 400,00
0909-00	6490299	23 - Sociaal Huis	Wijkcomité Trosbeek	€ 200,00
0909-00	6490299	23 - Sociaal Huis	Wijkcomité Bosbeek	€ 200,00
0909-00	6490299	23 - Sociaal Huis	Wijkcomité De Vesten vzw	€ 400,00
0909-00	6490299	23 - Sociaal Huis	Wijkcomité Mirtillo (Bosbessenlaan)	€ 200,00
0909-00	6490299	23 - Sociaal Huis	Wijkcomité Jozef Balstraat	€ 200,00
0909-00	6490299	23 - Sociaal Huis	Wijkcomité De Kerkstraaters vzw	€ 200,00
0909-00	6490299	23 - Sociaal Huis	Wijkcomité Dijk - Kallo	€ 200,00
0909-00	6490299	23 - Sociaal Huis	Wijkcomité Ijzerstraat	€ 200,00
0909-00	6490299	23 - Sociaal Huis	Wijkcomité Soldatendreef - Handboogstraat	€ 200,00
0909-00	6490299	23 - Sociaal Huis	Wijkcomité Brielstraat	€ 400,00
0909-00	6490299	23 - Sociaal Huis	Wijkcomité Haagmolenstraat vzw	€ 200,00
0909-00	6490299	23 - Sociaal Huis	Wijkcomité De Nuuve Wijk	€ 200,00
GROS - ORGANISATIES				
0909-00	6490299	23 - Sociaal Huis (GROS)	Gemeentelijke bijdrage 11.11.11 aktie	€ 23.237,41
0909-00	6490299	23 - Sociaal Huis (GROS)	Toelage GROS	€ 14.960,77
0909-00	6490299	23 - Sociaal Huis (GROS)	Toelage educatieve projecten niet GROS-leden	€ 815,42
0909-00	6490299	23 - Sociaal Huis (GROS)	subsidies voor 'coronaprojecten'	€ 4.904,78
0909-00	6490299	23 - Sociaal Huis (GROS)	t Vlot vzw.	€ 553,00
0909-00	6490299	23 - Sociaal Huis (GROS)	B-Asiel	€ 3.365,00
0909-00	6490299	23 - Sociaal Huis	B-Asiel (huisvuilzakken)	€ 6.367,25
0909-00	6490299	23 - Sociaal Huis (GROS)	Rode Kruis afdeling Beveren	€ 175,00
0909-00	6490299	23 - Sociaal Huis (GROS)	Dekenale werkgroep Broederlijk Delen	€ 627,36
0909-00	6490299	23 - Sociaal Huis (GROS)	Oxfam wereldwinkel Melsele	€ 2.409,86
0909-00	6490299	23 - Sociaal Huis (GROS)	Comité Beveren-Roemenië-Suceava	€ 1.370,00
0909-00	6490299	23 - Sociaal Huis (GROS)	Dewesoki	€ 216,60
0909-00	6490299	23 - Sociaal Huis (GROS)	Oxfam wereldwinkel Beveren	€ 5.269,34
0909-00	6490299	23 - Sociaal Huis (GROS)	De Kleine Rest	€ 3.062,50
				€ 338.312,47
DIENSTEN EN VOORZIENINGEN VOOR PERSONEN MET EEN HANDICAP				

Beleidsitem	Algemene rekening	Bevoegde dienst	Omschrijving toelage	Bedrag
0911-00	6150131	23 - Sociaal Huis	lidmaatschap Wase Werkplaats - lidmaatschap 2020 (overdracht)	
0911-00	6490099	23 - Sociaal Huis	Zorgpremie	€ 255.000,00
0911-00	6490299	13 - Financiën	K.V.G. Haasdonk	€ 149,00
0911-00	6490299	13 - Financiën	K.V.G. Kieldrecht	€ 441,50
0911-00	6493000	23 - Sociaal Huis	De Klokke St. Niklaas	€ 1.000,00
0911-00	6493000	23 - Sociaal Huis	Het Veer St. Niklaas	€ 9.206,39
				€ 265.796,89
SOCIALE HUISVESTING				
0930-00	6490041	23 - Sociaal Huis	Huursubsidies	€ 163.200,00
0930-00	6490042	23 - Sociaal Huis	Sociaal Verhuurkantoor	€ 7.035,81
0930-00	6490399	23 - Sociaal Huis	Toelage eigenaars die verhuren via Sociaal Verhuurkantoor	€ 102.000,00
				€ 272.235,81
OPVOEDINGSONDERSTEUNING				
0944-00	6490099	23 - Sociaal Huis	Toelage Hof ter Welle Beveren	€ 24.354,72
0944-00	6490099	23 - Sociaal Huis	Centrum Basiseducatie	€ 20.278,41
0944-00	6490099	23 - Sociaal Huis	Domo vzw. Beveren	€ 1.000,00
0944-00	6490099	23 - Sociaal Huis	KIA-cheque	€ 22.500,00
0944-00	6497000	23 - Sociaal Huis	Rentetoelage Hof ter Welle nieuwbouwproject (3/20)	€ 2.000,00
0944-00	6491001	22 - Onderwijs	Schoolparticipatiefonds	€ 100.000,00
				€ 170.133,13
KINDEROPVANG				
0945-00	6490099	22 - Onderwijs	t Ballonneke: kinderdagverblijf en dienst opvanggezinnen	€ 29.877,09
0945-00	6490099	22 - Onderwijs	Toelage Ballonneke	€ 13.474,54
0945-00	6490099	22 - Onderwijs	Toelage buitenschoolse kinderopvang (2e kindkorting)	€ 29.291,48
0945-00	6490099	22 - Onderwijs	Extra toelage schooljaar + zomer (nt. Gesubs.plaatsen)	€ 58.582,97
0945-00	6490099	22 - Onderwijs	Minicrèches en onthaalouders (zelfstandigen)	€ 9.958,67
0945-00	6490099	22 - Onderwijs	Dienst voor opvanggezinnen (zelfstandigen)	€ 1.992,19
0945-00	6490099	22 - Onderwijs	Buitenschoolse opvang georganiseerd in alle scholen	€ 40.832,40
0945-00	6490099	22 - Onderwijs	Subsidie energie KEI	€ 7.316,68
0945-00	6497000	22 - Onderwijs	Rentetoelage 't Ballonneke (5/10) - overdracht 2020	€ 3.000,00
0945-00	6497000	22 - Onderwijs	Rentetoelage 't Ballonneke (6/10)	€ 3.000,00
				€ 197.326,02
OVERIGE GEZINSHULP				
0949-00	6490199	23 - Sociaal Huis	Organisatie Buurtrestaurant	€ 45.900,00
0949-00	6490299	23 - Sociaal Huis	Organisatie Buurtwerk (overdracht saldo 2020)	€ 8.500,00
0949-00	6490299	23 - Sociaal Huis	Organisatie Buurtwerk	€ 107.283,00
0949-00	6490099	23 - Sociaal Huis	t Klepeltje	€ 10.612,08
				€ 172.295,08
WOONZORG				
0953-00	6492099	23 - Sociaal Huis	toelage APZ Sint Lucia & GMVH ivm tewerkstelling woonzorgbegeleider project "aanklampende zorg"	€ 18.360,00
				€ 18.360,00
OVERIGE VERRICHTINGEN BETREFFENDE OUDEREN				
0959-00	6490099	13 - Financiën	Teruggave onroerende voorheffing	€ 140.000,00
				€ 140.000,00
GEZONDHEIDSPROMOTIE EN ZIEKTEPREVENTIE				
0985-00	6490099	23 - Sociaal Huis	Kind-en Preventie	€ 1.281,57
0985-00	6490099	23 - Sociaal Huis	Kind-en Preventie (overdracht 2020)	€ 1.244,24
0985-00	6490099	23 - Sociaal Huis	Rode Kruis Beveren	€ 413,40
0985-00	6490099	23 - Sociaal Huis	Rode Kruis Beveren: extra toelage AA	€ 155,03
0985-00	6490099	23 - Sociaal Huis	Rode Kruis Beveren - toelage internationaal en extra toelage AA (overdracht 2020)	€ 551,87
0985-00	6490099	23 - Sociaal Huis	Logo Waasland (€ 0,08 per inwoner)	€ 3.923,76
0985-00	6490099	23 - Sociaal Huis	Vlaamse Kruis Beveren	€ 128,16
0985-00	6490099	23 - Sociaal Huis	Drugpunt Waas - Werkingsbijdrage	€ 10.000,00
0985-00	6492099	23 - Sociaal Huis	Drugpunt Waas - Loonkost CGG	€ 52.718,12
0985-00	6492099	23 - Sociaal Huis	SWO Drugpunt - Logo Waasland	€ 26.524,87
0985-00	6490299	23 - Sociaal Huis	Vzw. Yoen	€ 216,30
0985-00	6490299	61 - Sportdienst	toelage schenking Levensloop Stichting tegen kanker	€ 10.000,00
0985-00	6490099	23 - Sociaal Huis	Zwangerschapscentrum De Kiem (€ 0,25 per inwoner) - overdracht 2020	€ 12.159,75
0985-00	6490099	23 - Sociaal Huis	Zwangerschapscentrum De Kiem (€ 0,25 per inwoner)	€ 12.261,75
ZELFHULPGROEPEN				
0985-00	6490299	23 - Sociaal Huis	Zelfhulpgroep Boks	€ 800,00
0985-00	6490299	23 - Sociaal Huis	Zelfhulpgroep Vriendenkring De Bron	€ 800,00
0985-00	6490299	23 - Sociaal Huis	Zelfhulpgroep Tarara	€ 800,00
0985-00	6490299	23 - Sociaal Huis	Zelfhulpgroep Parkinsonliga regio Waasland	€ 800,00
0985-00	6490299	23 - Sociaal Huis	Zelfhulpgroep KVG (Groot-)Beveren	€ 800,00
0985-00	6490299	23 - Sociaal Huis	Zelfhulpgroep De Klaproos	€ 800,00
				€ 136.378,82
EERSTELIJNSGEZONDHEIDSZORG				

Beleidsitem	Algemene rekening	Bevoegde dienst	Omschrijving toelage	Bedrag
0986-00	6493000	23 - Sociaal Huis	Huisartsenwachtpost	€ 5.306,04
				€ 5.306,04
BEGRAAFPLAATSEN				
0990-00	6490099	35 - Groendienst	Toelage funerair erfgoed - onderhoud grafzerken	€ 30.600,00
				€ 30.600,00
BUDGETTAIRE ENTITEIT: OCMW				
0900-00	6494000	23 - Sociaal Huis	Toegestane werkingssubsidies Sociaal Huis	€ 76.989,60
0900-00	6494000	23 - Sociaal Huis	CGG Waas en Dender (doorstorten Covid subsidie) (actie: 14.03.03)	€ 19.034,00
0900-00	6494000	23 - Sociaal Huis	Domo VZW (doorstorten Covid subsidie) (actie: 14.03.03)	€ 11.111,11
0930-00	6494000	23 - Sociaal Huis	Toegestane werkingssubsidies Sociaal Huis	€ 4.080,00
0953-69	6494100	13 - Financiën	Toegestane werkingssubsidies Zorgpunt Waasland (actie: 03.02.01)	€ 2.297.427,60
0953-69	6494101	13 - Financiën	Gesco toelage Zorgpunt Waasland (actie: 03.02.01)	€ 282.611,00
				€ 2.691.253,31
TOTAAL GEMEENTE + OCMW				€ 28.814.183,48



LIJST MET OPDRACHTEN EN WERKEN, LEVERINGEN EN DIENSTEN

LIJST OPDRACHTEN, WERKEN, LEVERINGEN EN DIENSTEN												
Superproject	Investerings project	Omschrijving	Budgettaire entiteit	Beleidsitem code	Algemene rekening	Totaal	Rekening 2020	2021	2022	2023	2024	2025
	IP-GEEN	Geen investeringsproject	Gemeente	0742-02	2220100	407,13	407,13					
NR-AC	NR-AC-001	Nieuwbouw Gravenplein: gemeente-OCMW-politie	Gemeente	0119-04	2210007	22.469.255,21	14.340.499,74	8.128.755,47				
NR-AC	NR-AC-002	Nieuwbouw Gravenplein: erelonen	Gemeente	0119-04	2210007	620.424,19	164.008,82	456.415,37				
NR-AC	NR-AC-003	Nieuwbouw Gravenplein: veiligheidscoördinatie	Gemeente	0119-04	2210007	15.000,00	10.084,45	4.915,55				
NR-AC	NR-AC-004	Nieuwbouw Gravenplein: afwerking	Gemeente	0119-04	2210007	235.000,00	14.664,35	220.335,65				
NR-AC	NR-AC-005	Nieuwbouw Gravenplein: ICT politie/gemeente/OCMW	Gemeente	0119-04	2410000	608.224,86	260.172,78	348.052,08				
NR-DIVERS	NR-DIV-001	CC Ter Vesten: automatiseren trekkeninstallatie schouwburg	Gemeente	0701-91	2300000	1.100.000,00		1.100.000,00				
NR-DIVERS	NR-DIV-002	Herwaarderling Prosperpolder	Gemeente	0190-00	2220007	500.000,00		500.000,00				
NR-DIVERS	NR-DIV-003	Installatie cameratoezicht tramterminal Meisele	Gemeente	0480-00	2289000	100.000,00		100.000,00				
NR-DIVERS	NR-DIV-004	Installatie ANPR-camera's	Gemeente	0480-00	2289000	200.000,00		150.000,00	50.000,00			
NR-DIVERS	NR-DIV-005	Investeringsstoelage ZPW	OCMW	0953-69	6640004	1.976.563,33	329.952,53	446.610,80	300.000,00	300.000,00		300.000,00
NR-DIVERS	NR-DIV-008	Digitalisering van sociale dossiers	OCMW	0900-00	2411000	160.000,00		80.000,00	80.000,00			
NR-DIVERS	NR-DIV-009	Studie camerabewaking	Gemeente	0490-00	2140000	50.000,00		50.000,00				
NR-DIVERS	NR-DIV-009	Deelneming Ibogem: Omzetting dividend in kapitaal (ruiling)	Gemeente	0300-00	2811000	559.236,30		559.236,30				
NR-GEBOUW	NR-GEBOUW-002	Fort Liefkenshoek: Herbestemming voormalige cafetaria	Gemeente	0700-99	2210007	150.000,00					150.000,00	
NR-GEBOUW	NR-GEBOUW-003	Fort Liefkenshoek : horecatrefpunt	Gemeente	0700-99	2210007	1.772.250,03	260.961,13	1.511.288,90				
NR-GEBOUW	NR-GEBOUW-003	Fort Liefkenshoek : horecatrefpunt	Gemeente	0700-99	2210007	32.237,55	32.237,55					
NR-GEBOUW	NR-GEBOUW-004	Kieldrecht OC Ermenrike: masterplan	Gemeente	0701-01	2210007	1.442.829,84	49.739,81	824.986,61	568.569,42			
NR-GEBOUW	NR-GEBOUW-005	Parochiehuus Haasdonk: nieuwbouw	Gemeente	0701-01	2210007	2.660.000,00	74.697,11	200.302,89	1.505.000,00	880.000,00		
NR-GEBOUW	NR-GEBOUW-006	kasteel Hof ter Saksen: binneninrichting	Gemeente	0680-88	2210007	3.339.217,50		300.000,00	1.500.000,00	1.539.217,50		
NR-GEBOUW	NR-GEBOUW-007	CC Ter Vesten : vernieuwing binneninrichting	Gemeente	0701-91	2210100	82.675,31		82.675,31				
NR-GEBOUW	NR-GEBOUW-008	Fort Liefkenshoek: restauratie kruitmagazijn	Gemeente	0700-99	2210100	150.000,00					150.000,00	
NR-GEBOUW	NR-GEBOUW-009	Oranjerie Hof ter Saksen: Renovatie	Gemeente	0680-88	2210100	235.000,00						235.000,00
NR-GEBOUW	NR-GEBOUW-010	Speelgebouw Floralaan: Renovatie	Gemeente	0752-02	2210100	30.000,00				30.000,00		
NR-GEBOUW	NR-GEBOUW-011	School Kailo : uitbreiding kleuterschool (incl. ontwerper)	Gemeente	0800-74	2210007	778.850,12	528.850,12	250.000,00				
NR-GEBOUW	NR-GEBOUW-012	School Meisele: uitbreiding	Gemeente	0800-71	2210007	6.893.891,31	93.891,99	2.799.999,32	3.500.000,00	500.000,00		
NR-GEBOUW	NR-GEBOUW-013	GTI: nieuwbouw (incl. erelonen)	Gemeente	0810-49	2210007	19.300.332,35	486.525,17	3.993.807,18	5.460.000,00	5.460.000,00		
NR-GEBOUW	NR-GEBOUW-014	School Kieldrecht: nieuwbouw	Gemeente	0800-77	2210007	595.866,13			95.866,13			500.000,00
NR-GEBOUW	NR-GEBOUW-017	FC Bosdam: bouw kleedkamers	Gemeente	0742-02	2210007	100.000,00					50.000,00	50.000,00
NR-GEBOUW	NR-GEBOUW-018	Polyvalente sporthal: bouw	Gemeente	0742-01	2210007	51.191,66		51.191,66				
NR-GEBOUW	NR-GEBOUW-019	Sportpark Beveren: masterplan (oud zwembad)	Gemeente	0742-01	2210007	3.645.523,50	65.523,50	280.000,00	1.800.000,00	1.500.000,00		
NR-GEBOUW	NR-GEBOUW-020	Zwembad Kieldrecht: renovatie	Gemeente	0742-03	2210100	10.000,00		10.000,00				
NR-GEBOUW	NR-GEBOUW-021	Voetbal Zakdam: herstellingswerken	Gemeente	0742-02	2210100	161.000,00	98.747,66	62.252,34				
NR-GEBOUW	NR-GEBOUW-021	Voetbal Zakdam: herstellingswerken	Gemeente	0742-02	2220000	35.000,00		35.000,00				
NR-GEBOUW	NR-GEBOUW-022	Voetbal Glazenleuw: bouw zone	Gemeente	0742-02	2220007	2.535.863,72	115.840,01	120.023,71			2.250.000,00	50.000,00
NR-GEBOUW	NR-GEBOUW-023	Sportzone Oud-Arenberg: bouw zone	Gemeente	0742-02	2220007	4.091.136,68	5.817,68	301.683,45	2.745.000,00	1.038.635,55		
NR-GEBOUW	NR-GEBOUW-025	Werken i.f.v. asbestverwijdering	Gemeente	0119-06	2210100	650.000,00		50.000,00	150.000,00	150.000,00		150.000,00
NR-GEBOUW	NR-GEBOUW-026	Centrumschool: renovatie kleuterafdeling	Gemeente	0800-72	2210100	150.000,00	47.449,36	102.550,64				
NR-GEBOUW	NR-GEBOUW-027	Nieuwbouwproject WZC Sint-Elisabeth	OCMW	0953-00	2211007	6.109.531,30	1.946.394,57	4.163.136,73				
NR-GEBOUW	NR-GEBOUW-028	Nieuwbouwproject WZC De Linde	OCMW	0953-00	2211007	5.602.188,76	1.787.410,67	3.814.778,09				
NR-GEBOUW	NR-GEBOUW-029	Nieuwbouwproject Lokaal dienstencentrum Sabot	OCMW	0953-00	2210007	1.394.445,18	14.445,18	500.000,00	760.000,00	120.000,00		
NR-GEBOUW	NR-GEBOUW-030	Nieuwbouwproject Assistentiewoningen Sabot	OCMW	0953-00	2210007	6.040.286,06	16.286,06	2.100.000,00	3.300.000,00	624.000,00		
NR-GEBOUW	NR-GEBOUW-031	Nieuwbouwproject Windekind	OCMW	0945-70	2211007	3.850.000,00		300.000,00	1.250.000,00	2.300.000,00		
NR-GEBOUW	NR-GEBOUW-032	Atbraak Oude Notelaar, incl. omgevingsaanleg	OCMW	0050-00	2210000	25.000,00				25.000,00		
NR-GEBOUW	NR-GEBOUW-033	herinrichting lokalen BVL en het realiseren van een vergaderzaal	OCMW	0953-00	2211007	225.000,00	1.834,97	223.165,03				
NR-GEBOUW	NR-GEBOUW-034	Nieuwbouwproject WZC Briels	OCMW	0953-00	2211007	98.700,89		98.700,89				
NR-GEBOUW	NR-GEBOUW-035	Herstelling dak De Beuken	OCMW	0953-00	2210007	230.000,00	4.058,64	225.941,36				
NR-GEBOUW	NR-GEBOUW-036	Oprichting sociaal restaurant	OCMW	0953-00	2289000	467.000,00	8.081,30	458.918,70				
NR-GEBOUW	NR-GEBOUW-037	Tribune Waasland Beveren: brandveiligheid compartimenteren	Gemeente	0742-112	2210100	200.463,19	200.463,19					

LIJST OPDRACHTEN, WERKEN, LEVERINGEN EN DIENSTEN												
Superproject	Investerings project	Omschrijving	Budgettaire entiteit	Beleidsitem code	Algemene rekening	Totaal	Rekening 2020	2021	2022	2023	2024	2025
NR-GEBOUW	NR-GEB-039	Voetbal Beveren: installeren noodstromaggregaat	Gemeente	0742-02	2220100	481.492,25	270,02	481.222,23				
NR-GEBOUW	NR-GEB-040	Lindelaanschool: uitbreiding schoolgebouwen	Gemeente	0800-73	2210007	126.570,19	-	126.570,19				
NR-GEBOUW	NR-GEB-041	Atletiek: Saneren kleedkamers en kleedkamers	Gemeente	0742-01	2210100	193.389,04	189.889,04	3.500,00				
NR-GEBOUW	NR-GEB-042	Sporthal Melsele: Plaafond + verlichting kleedkamer + andere renovatiewerk	Gemeente	0742-01	2210100	37.000,00			37.000,00			
NR-GEBOUW	NR-GEB-043	Kunstacademie: inrichting klassen linkerhoektoeren Waasland-Beveren	Gemeente	0820-00	2210100	75.050,66	53.593,14	21.457,52				
NR-GEBOUW	NR-GEB-044	Inrichting Texam site o.a. voorpost Brandweer	Gemeente	0410-00	2210100	1.009,70	1.009,70					
NR-GEBOUW	NR-GEB-045	Minimale comfortwoningen Bijstraat	OCMW	0930-00	2210007	2.250.000,00		100.000,00	1.600.000,00			
NR-GEBOUW	NR-GEB-046	Afbraak tribune Waasland-Beveren	Gemeente	0742-112	2210007	200.035,57	35,57	200.000,00				
NR-GEBOUW	NR-GEB-047	Molen Doel: Restauratie	Gemeente	0720-00	2210100	200.000,00		50.000,00	150.000,00			
NR-GEBOUW	NR-GEB-048	Bib Vrasene: Inrichting	Gemeente	0703-01	2210100	35.000,00		35.000,00				
NR-GEBOUW	NR-GEB-049	Bib Pl: Zelfuitleensysteem	Gemeente	0703-00	2301000	33.000,00		33.000,00				
NR-GEBOUW	NR-GEB-050	Bib Kallo-kerk: Inrichting en meubilair	Gemeente	0703-01	2401000	35.000,00		35.000,00				
NR-GEBOUW	NR-GEB-051	Technische diensten: Inrichten burelen	Gemeente	0119-06	2210100	50.000,00		50.000,00				
NR-GEBOUW	NR-GEB-052	Schuur Oud-Arenberg: Renovatie	Gemeente	0720-00	2210100	100.000,00		100.000,00				
NR-GEBOUW	NR-GEB-053	Sporthal Verrebroek: Buitenschrijnwerk	Gemeente	0742-01	2210100	100.000,00		100.000,00				
NR-GEBOUW	NR-GEB-054	Hof ter Welles: Buitenschrijnwerk	Gemeente	0700-63	2210100	65.000,00		65.000,00				
NR-GEBOUW	NR-GEB-055	Masterplan Kieldrecht: Gemeentelijke gebouwen	Gemeente	0119-06	2210100	200.000,00		50.000,00	150.000,00			
NR-KERK	NR-KER-001	Kerk Vrasene: herstellen beelden incl. ontwerper	Gemeente	0790-00	6640003	15.730,00	-	15.730,00				
NR-KERK	NR-KER-002	Kerk Vrasene: vervangen verlichting + LED	Gemeente	0790-00	6640003	18.150,00		18.150,00				
NR-KERK	NR-KER-003	Kerk Vrasene: gevelbehandeling noord- en oostkant	Gemeente	0790-00	6640003	18.150,00		18.150,00				
NR-KERK	NR-KER-004	Kerk Vrasene: sanitair	Gemeente	0790-00	6640003	15.730,00		15.730,00				
NR-KERK	NR-KER-005	Kerk Vrasene: herinrichting sacristie & kleedruimte	Gemeente	0790-00	6640003	12.100,00		12.100,00				
NR-KERK	NR-KER-007	Kerk Doel: herstellen houten buitenschrijnwerk en buitenschilderwerken	Gemeente	0790-00	6640003	26.000,00		26.000,00				
NR-KERK	NR-KER-008	Kerk Doel: renovatie buitenkant kerk	Gemeente	0790-00	6640003	9.000,00		9.000,00				
NR-KERK	NR-KER-009	Kerk Melsele: herstel dak en dakkapellen	Gemeente	0790-00	6640003	60.500,00		60.500,00				
NR-KERK	NR-KER-010	Kerk Melsele: duivenwering kerk en galmgaten	Gemeente	0790-00	6640003	30.000,00		30.000,00				
NR-KERK	NR-KER-011	Kerk Melsele: verstevigen zolder + loopbruggen	Gemeente	0790-00	6640003	30.250,00		30.250,00				
NR-KERK	NR-KER-012	Kerk Prosperpolder: vernieuwen centrale verwarming	Gemeente	0790-00	6640003	38.000,00		38.000,00				
NR-KERK	NR-KER-013	Kerk Haasdonk: herstellen 5 glasramen	Gemeente	0790-00	6640003	30.250,00		30.250,00				
NR-KERK	NR-KER-014	Kerk Haasdonk: automatisering verwarming	Gemeente	0790-00	6640003	19.360,00		19.360,00				
NR-KERK	NR-KER-015	Kerk Haasdonk: stoomreinen buitenmuren	Gemeente	0790-00	6640003	30.250,00		30.250,00				
NR-KERK	NR-KER-016	Kerk Haasdonk: buitenschilderwerken	Gemeente	0790-00	6640003	36.300,00		36.300,00				
NR-KERK	NR-KER-017	Kerk Haasdonk: vernieuwen klokkengerk	Gemeente	0790-00	6640003	12.100,00		12.100,00				
NR-KERK	NR-KER-018	Kerk Sint Jan Evangelist: behandelen gevels	Gemeente	0790-00	6640003	14.000,00	14.000,00					
NR-KERK	NR-KER-019	Kerk Sint Jan Evangelist: aanleg kiezelpad rond kerk	Gemeente	0790-00	6640003	5.500,00		5.500,00				
NR-KERK	NR-KER-020	Kerk Sint Jan Evangelist: schilderen ramen binnenzijde	Gemeente	0790-00	6640003	14.000,00		14.000,00				
NR-KERK	NR-KER-021	Kerk Sint Jan Evangelist: behandelen houtwerk orgel	Gemeente	0790-00	6640003	10.000,00		10.000,00				
NR-KERK	NR-KER-022	Kerk Sint Jan Evangelist: vervangen stoelen catechesezaal	Gemeente	0790-00	6640003	6.000,00		6.000,00				
NR-KERK	NR-KER-023	Kerk Sint Jan Evangelist: reinigen en heraanleg opritten kerk	Gemeente	0790-00	6640003	21.000,00		21.000,00				
NR-KERK	NR-KER-024	Kerk Kallo: nazicht dakbedekking kerk	Gemeente	0790-00	6640003	70.206,64	55.206,64					15.000,00
NR-KERK	NR-KER-025	Kerk Verrebroek: genormeerde ladderhaken	Gemeente	0790-00	6640003	30.000,00	30.000,00					
NR-KERK	NR-KER-026	Kerk Verrebroek: behandelen buitenmuren en pilaren tegen opstijgend vocht	Gemeente	0790-00	6640003	40.000,00		40.000,00				
NR-KERK	NR-KER-027	Kerk Verrebroek: schilderen buitenkant	Gemeente	0790-00	6640003	18.000,00		18.000,00				
NR-KERK	NR-KER-028	Kerk Verrebroek: bepleisteringswerken kerk	Gemeente	0790-00	6640003	20.000,00		20.000,00				
NR-KERK	NR-KER-029	Kerk Verrebroek: binnenschilderen kerk & boenen lambrisering	Gemeente	0790-00	6640003	75.000,00		75.000,00				
NR-KERK	NR-KER-030	Kerk Verrebroek: restauratie beeldengroep & altaren	Gemeente	0790-00	6640003	30.000,00		30.000,00				30.000,00
NR-KERK	NR-KER-031	Kerk Sint Martinus: bestrijding klopkover	Gemeente	0790-00	6640003	18.150,00		18.150,00				
NR-KERK	NR-KER-032	Kerk Sint Martinus: opmaak beheersplan	Gemeente	0790-00	6640003	21.175,00		21.175,00				
NR-KERK	NR-KER-033	Kerk Sint Martinus: buitenschilderwerken	Gemeente	0790-00	6640003	24.200,00		24.200,00				

LIJST OPDRACHTEN, WERKEN, LEVERINGEN EN DIENSTEN												
Superproject	Investerings project	Omschrijving	Budgettaire entiteit	Beleidsitem code	Algemene rekening	Totaal	Rekening 2020	2021	2022	2023	2024	2025
NR-KERK	NR-KER-034	Kerk Sint Martinus: ontwerper restauratie binneninrichting	Gemeente	0790-00	6640003	6.100,00				6.100,00		
NR-KERK	NR-KER-035	Kerk Sint Martinus: conservatie obliits en ander werk	Gemeente	0790-00	6640003	36.300,00					36.300,00	
NR-KERK	NR-KER-036	Kerk Kieldrecht: vervangen hoofdverlichting LED	Gemeente	0790-00	6640003	15.000,00	15.000,00					
NR-KERK	NR-KER-037	Kerk Kieldrecht: Schrijnwerk en branddetectie	Gemeente	0790-00	6640003	21.500,00		21.500,00				
NR-KERK	NR-KER-038	Kerk Kieldrecht: herstellen voegwerk voorgevel & zijgevels	Gemeente	0790-00	6640003	24.500,00			24.500,00			
NR-KERK	NR-KER-039	Kerk Killo: vervangen geluidsinstallatie	Gemeente	0790-00	6640003	20.000,00			20.000,00			
NR-KERK	NR-KER-040	Kerk OLV Bijstand: Dakwerken	Gemeente	0790-00	6640003	5.745,40	5.745,40					
NR-KERK	NR-KER-045	Kerk Verrebroek: Onderhoudswerken torenkruis	Gemeente	0790-00	6640003	14.000,00	14.000,00					
NR-PATRI	NR-PAT-001	Kerk Vrasene: Monumentenwacht	Gemeente	0790-00	2700000	48.400,00		12.100,00		12.100,00	12.100,00	12.100,00
NR-PATRI	NR-PAT-002	Bufferbekken Spoorweglaan: aankoop grond	Gemeente	0319-00	2200000	50.000,00			50.000,00			
NR-PATRI	NR-PAT-003	Verkeveling Gaverlandstraat: aankoop bouwgronden	Gemeente	0620-00	2200000	265.800,00		265.800,00				
NR-PATRI	NR-PAT-004	Ropstraat Haasdonk: onteigeningen	Gemeente	0200-00	2202000	985.495,71		502.840,80			482.654,91	
NR-PATRI	NR-PAT-005	Rameyenhof: onteigeningen (i.f.v. Ciamberlanidreef)	Gemeente	0200-00	2202000	16.513,08	16.513,08					
NR-PATRI	NR-PAT-046	Fietspad Farnéselaan-Lt Van Eepoel: aankoop gronden	Gemeente	0200-00	2202000	100.000,00			100.000,00			
NR-PATRI	NR-PAT-049	Aankoop gronden overwegen Melsele (Infrabel)	Gemeente	0200-00	2200000	110.000,00	86.672,20	23.327,80				
NR-PATRI	NR-PAT-053	Fietsbrug kallo + F425: Aankoop gronden	Gemeente	0200-00	2202000	265.000,00	108.013,13	156.986,87				
NR-PATRI	NR-PAT-055	Aankoop gronden Molenstraat Kieldrecht	Gemeente	0050-00	2600000	100.000,00		100.000,00				
NR-PATRI	NR-PAT-058	Aankoop grond Zakdam	Gemeente	0742-02	2200000	95.500,00	95.500,00					
NR-PATRI	NR-PAT-059	Aankoop perceel KMO-zone Doornpark	Gemeente	0200-00	2600000	206.203,13	206.203,13					
NR-PATRI	NR-PAT-060	Aankoop gronden i.k.v. woonuitbreidingsgebied	Gemeente	0620-00	2200000	1.000.000,00			500.000,00	500.000,00		
NR-PATRI	NR-PAT-061	Aankoop gronden i.f.v. bosaanleg	Gemeente	0620-00	2200000	1.000.000,00			500.000,00	500.000,00		
NR-PATRI	NR-PAT-061	Projectgrond Gravenplein: Rioleringswerken + aankoop parking	Gemeente	0620-00	2220000	2.117.500,00					2.117.500,00	
NR-PATRI	NR-PAT-061	Projectgrond Gravenplein: Rioleringswerken + aankoop parking	Gemeente	0620-00	2270000	82.500,00		82.500,00				
NR-TERREIN	NR-TER-001	Fort Liefkenshoek: aanleg parking	Gemeente	0700-99	2220000	285.705,60	22.990,00	42.715,60	220.000,00			
NR-TERREIN	NR-TER-004	Hockey: aanleg terrein	Gemeente	0742-02	2220000	1.170.000,00		1.170.000,00				
NR-TERREIN	NR-TER-004	Woonwagenterrein: Inrichting site	Gemeente	0622-00	2220007	86.031,92	86.031,92					
NR-TERREIN	NR-TER-004	Woonwagenterrein: Inrichting site	Gemeente	0622-00	2220007	963.968,08	764.469,87	199.498,21				
NR-TERREIN	NR-TER-005	Skatepark: Beveren	Gemeente	0742-02	2220000	125.000,00			125.000,00			
NR-TERREIN	NR-TER-006	Hofter Saksen: Overversteving en silbverwijdering	Gemeente	0680-88	2260000	186.000,00			186.000,00			
NR-TERREIN	NR-TER-007	Kunstgrasvelden: Heraanleg	Gemeente	0742-02	2220100	320.000,00		320.000,00				
NR-TERREIN	NR-TER-008	Kunstgrasvelden: Aanleg	Gemeente	0742-02	2220000	493.250,00		493.250,00				
NR-TERREIN	NR-TER-010	Inrichting staanplaats mobilhomes	Gemeente	0220-00	2220000	100.000,00			100.000,00			
NR-TERREIN	NR-TER-011	Cortewalle: Vervanging oeverbeschoeiing	Gemeente	0680-00	2260000	100.000,00		100.000,00				
NR-TERREIN	NR-TER-012	Park Killo: Heraanleg	Gemeente	0680-00	2220000	50.000,00		50.000,00				
NR-TERREIN	NR-TER-013	Grote Markt Beveren: Zit- en groenelementen	Gemeente	0680-00	2220000	65.000,00		65.000,00				
NR-TERREIN	NR-TER-014	Investeringsloaage: Aanleg oefenterrein LRV Lowegrutters	Gemeente	0530-00	6640001	59.000,00		59.000,00				
NR-TOELAGE	NR-TOE-024	Masterplan Kieldrecht: Openbaar domein	Gemeente	0610-00	2220000	200.000,00	33.333,00	50.000,00	150.000,00			
NR-WEGEN	NR-WEG-001	Investeringsloaage: Renovatie Maalderij Prosperhoeve	Gemeente	0520-00	6640001	33.333,00	33.333,00					
NR-WEGEN	NR-WEG-001	Aanstellen ontwerpers projecten	Gemeente	0200-00	2140000	506.130,08	6.130,08	100.000,00	100.000,00	100.000,00	100.000,00	100.000,00
NR-WEGEN	NR-WEG-001	Aanstellen ontwerpers projecten	Gemeente	0200-00	2140000	8.769,92	8.769,92					
NR-WEGEN	NR-WEG-002	Hazaarddam: aanleg wegennis project Sabot	Gemeente	0200-00	2210007	250.000,00				250.000,00		
NR-WEGEN	NR-WEG-003	Insteekweg Zandstraat	Gemeente	0200-00	2240000	215.808,00	5.808,00	210.000,00				
NR-WEGEN	NR-WEG-004	Achterontsluitingen	Gemeente	0200-00	2240000	1.024.884,03	575.968,83	448.915,20				
NR-WEGEN	NR-WEG-005	Gravenplein Beveren: heraanleg (incl. erelonen)	Gemeente	0200-00	2240000	45.000,00			45.000,00			
NR-WEGEN	NR-WEG-006	Voetpaden, drukriol., overlaging, proj. Polder LWV	Gemeente	0200-00	2240000	1.250.000,00			200.000,00	350.000,00	350.000,00	350.000,00
NR-WEGEN	NR-WEG-007	N70 (doortocht Melsele): infrastructuurwerken gemeenteaandeel	Gemeente	0200-00	2240007	5.973.406,28	314.337,80	2.659.068,48	2.500.000,00	500.000,00		
NR-WEGEN	NR-WEG-007	N70 (doortocht Melsele): infrastructuurwerken gemeenteaandeel	Gemeente	0200-00	2240007	327.331,59	327.331,59					
NR-WEGEN	NR-WEG-008	Oude baan: Heraanleg	Gemeente	0200-00	2240007	1.700.000,00		20.000,00	30.000,00			1.650.000,00
NR-WEGEN	NR-WEG-009	Fortstraat: Heraanleg	Gemeente	0200-00	2240007	200.000,00		20.000,00	180.000,00			

LIJST OPDRACHTEN, WERKEN, LEVERINGEN EN DIENSTEN												
Superproject	Investerings project	Omschrijving	Budgettaire entiteit	Beleidsitem code	Algemene rekening	Totaal	Rekening 2020	2021	2022	2023	2024	2025
NR-WEGEN	NR-WEG-010	Trage!, Molenstraat, Merodestraat: infrastructuurwerken	Gemeente	0200-00	2240007	3.957.116,15	377.678,74	429.437,41	150.000,00	2.000.000,00	1.000.000,00	
NR-WEGEN	NR-WEG-011	Trage!, Molenstraat, Merodestraat: infrastructuurwerken	Gemeente	0200-00	2240007	806.856,04	806.856,04					
NR-WEGEN	NR-WEG-012	Meiselestraat-Heirbaan : infrastructuurwerken	Gemeente	0200-00	2240007	2.300.952,68	952,68	625.000,00	1.675.000,00			
NR-WEGEN	NR-WEG-013	Ropstraat : wegen-en rioleringswerken	Gemeente	0200-00	2240007	1.548.186,64						
NR-WEGEN	NR-WEG-014	Ciamberlandreef, Ijzerhand, Donkijverstr., Glazenleeuwstr.: heraanleg	Gemeente	0200-00	2240007	3.325.782,94	2.705.350,09	620.432,85				1.000.000,00
NR-WEGEN	NR-WEG-015	Snoeckstraat : wegen-en rioleringswerken + fietspaden	Gemeente	0200-00	2240007	1.798.000,00	817.079,16	980.920,84				
NR-WEGEN	NR-WEG-016	Fabriekstraat: Heraanleg	Gemeente	0200-00	2240007	2.239.132,76	1.912.185,51	326.947,25				
NR-WEGEN	NR-WEG-017	Fabriekstraat: Heraanleg	Gemeente	0200-00	2240007	2.000,00	2.000,00					
NR-WEGEN	NR-WEG-018	Spoorweglaan: Heraanleg	Gemeente	0200-00	2240100	709.500,00	2.178,00	25.322,00	85.000,00			597.000,00
NR-WEGEN	NR-WEG-019	Lt. Van Epoelstraat	Gemeente	0200-00	2240007	123.000,00		23.000,00				100.000,00
NR-WEGEN	NR-WEG-020	Ter Gaeverlaan	Gemeente	0200-00	2240100	300.000,00			30.000,00			270.000,00
NR-WEGEN	NR-WEG-021	Werken i.f.v. waterproblematiek	Gemeente	0319-00	2240007	1.200.000,00		100.000,00	500.000,00	200.000,00	200.000,00	200.000,00
NR-WEGEN	NR-WEG-022	N450-deel E34 tot kapelwegel: infrastructuurwerken	Gemeente	0200-00	2240007	2.058.473,84	473.932,53	1.584.541,31				
NR-WEGEN	NR-WEG-023	N450-deel E34 tot kapelwegel: infrastructuurwerken	Gemeente	0200-00	2240100	3.343,56	3.343,56					
NR-WEGEN	NR-WEG-024	Fietspad Prosperpolder: aanleg	Gemeente	0200-00	2240007	420.000,00	9.438,00	20.562,00	390.000,00			
NR-WEGEN	NR-WEG-025	EiZestraat-Zillebeek: heraanleg uitkom	Gemeente	0200-00	2220000	13.081,65	1.579,05	11.502,60				
NR-WEGEN	NR-WEG-026	Renovatie voetpaden en woonwijken	Gemeente	0200-00	2240100	748.664,76		123.664,76	250.000,00	125.000,00	125.000,00	
NR-WEGEN	NR-WEG-027	Renovatie voetpaden en woonwijken	Gemeente	0200-00	2241100	354.461,71	354.461,71					
NR-WEGEN	NR-WEG-028	A. Farnesealaan + fietspad Pareinpark: infrastructuurwerken	Gemeente	0200-00	2240107	459.614,03	253.037,10	106.576,93	100.000,00			
NR-WEGEN	NR-WEG-029	Aanleg drukriolering F3: infrastructuurwerken	Gemeente	0310-00	2270007	5.796.764,83	28.056,46	250.000,00	2.946.764,83	1.500.000,00		1.100.000,00
NR-WEGEN	NR-WEG-030	Openbare LED-verlichting	Gemeente	0200-00	2281100	28.056,46	28.056,46					
NR-WEGEN	NR-WEG-031	Openbare LED-verlichting	Gemeente	0670-00	2281100	1.508.206,30	412.430,12	495.776,18	153.250,00	146.750,00	150.000,00	
NR-WEGEN	NR-WEG-032	Flankerende duurzame maatregelen n.a.v. project Oosterweelverbinding	Gemeente	0200-00	2240007	918.778,00	270.000,44	648.777,56				
NR-WEGEN	NR-WEG-033	Plootproject Wonen Grote Heide	Gemeente	0620-00	2220007	48.315,30		48.315,30				
NR-WEGEN	NR-WEG-034	Dorpsdam Vrasene: infrastructuurwerken	Gemeente	0200-00	2220007	9.508,91		9.508,91				
NR-WEGEN	NR-WEG-035	Leurshoek: infrastructuurwerken	Gemeente	0620-00	2220007	915.415,60	4.500,00	110.915,60	800.000,00			
NR-WEGEN	NR-WEG-036	Verkaveling Snoeckstraat Meisele: infrastructuurwerken	Gemeente	0620-00	2240007	51.365,56		51.365,56				
NR-WEGEN	NR-WEG-037	Congoken: infrastructuurwerken	Gemeente	0620-00	2240007	41.481,98		41.481,98				
NR-WEGEN	NR-WEG-038	Congoken: infrastructuurwerken	Gemeente	0620-00	2240007	23.470,19	23.470,19					
NR-WEGEN	NR-WEG-039	Haegemolen: infrastructuurwerken	Gemeente	0200-00	2240100	64.765,27	36.382,34	28.382,93				
NR-WEGEN	NR-WEG-040	Heraanleg Klapperstraat, Bijlstraat	Gemeente	0200-00	2240100	327.048,21	52.048,21	275.000,00				
NR-WEGEN	NR-WEG-041	Provinciale Baan Vrasene: Heraanleg	Gemeente	0200-00	2240100	47.250,00		47.250,00				
NR-WEGEN	NR-WEG-042	Aanleg infrastructuur Doornpark	Gemeente	0200-00	2200000	82.000,00		82.000,00				
NR-WEGEN	NR-WEG-043	Heraanleg wegnis Gaverlandwijk	Gemeente	0200-00	2240100	399.816,56	25.803,38	374.013,18				
NR-WEGEN	NR-WEG-044	Heraanleg Burggravenstraat	Gemeente	0200-00	2240007	5.289,40	2.028,38	3.261,02				
NR-WEGEN	NR-WEG-045	Aanleg infrastructuur Steenland Kailo	Gemeente	0200-00	2240007	15.356,04	15.356,04					
NR-WEGEN	NR-WEG-046	Aanleg voetpaden Perziklenlaan-Pauwstraat	Gemeente	0200-00	2240000	220.493,76	79.782,89	140.710,87				
NR-WEGEN	NR-WEG-047	Fietspad langs spoor fase 3B	Gemeente	0200-00	2240000	293.495,42		293.495,42				
NR-WEGEN	NR-WEG-048	Fietspad langs spoor fase 3B	Gemeente	0200-00	2240000	207.172,39	207.172,39					
NR-WEGEN	NR-WEG-049	Fietspad kruibeeksteenweg (i.s.m. Kruibeke)	Gemeente	0200-00	2240100	191.030,00	191.030,00					
NR-WEGEN	NR-WEG-050	Trage verbinding en verlichting Sint-Martinusschool	Gemeente	0200-00	2220000	7.472,58		7.472,58				
NR-WEGEN	NR-WEG-051	Waterlopen: Aankoop bandenkraan waterlopen	Gemeente	0200-00	2430200	155.000,00		155.000,00				
NR-WEGEN	NR-WEG-052	Meisele Zuid: Infrastructuurwerken	Gemeente	0200-00	2240007	6.000.000,00		500.000,00	500.000,00	3.000.000,00	2.000.000,00	
NR-WEGEN	NR-WEG-053	Waterloop Haagstraat 8015: Infrastructuurwerken	Gemeente	0200-00	2260007	200.000,00		100.000,00	100.000,00			
NR-WEGEN	NR-WEG-054	Warander: Bestrating vernieuwen	Gemeente	0200-00	2240100	500.000,00		500.000,00				
R-DIVERS	R-01-001	Verbrekstraat: Heraanleg weg en fietspaden	Gemeente	0200-00	2240107	120.000,00		50.000,00	70.000,00			
R-DIVERS	R-01-002	Aankoop voertuigen	Gemeente	0119-00	2430100	70.000,00		70.000,00				
R-VT	R-02-001	Aankoop divers kantoormateriaal (machines)	Gemeente	0110-00	2420000	15.000,00	2.500,00	2.500,00	2.500,00	2.500,00	2.500,00	2.500,00
R-VT	R-02-002	Aankoop schaatzen en toebehoren	Gemeente	0711-58	2301000	33.000,00	5.500,00	5.500,00	5.500,00	5.500,00	5.500,00	5.500,00

LIJST OPDRACHTEN, WERKEN, LEVERINGEN EN DIENSTEN												
Superproject	Investerings project	Omschrijving	Budgettaire entiteit	Beleidsitem code	Algemene rekening	Totaal	Rekening 2020	2021	2022	2023	2024	2025
R-ICT	R-04-001	ICT: Extra ESX-servers	Gemeente	0119-02	2410000	10.000,00				5.000,00		5.000,00
R-ICT	R-04-002	ICT: Extra storage	Gemeente	0119-02	2410000	20.000,00			5.000,00	5.000,00	5.000,00	5.000,00
R-ICT	R-04-003	ICT: Hardware	Gemeente	0119-02	2410000	550.163,37	278.089,26	182.074,11	20.000,00	25.000,00	20.000,00	25.000,00
R-ICT	R-04-004	Grafische dienst: Aankoop machines en uitrusting	Gemeente	0119-07	2301000	2.250,00			2.250,00			
R-ICT	R-04-005	AC: Telefoniedossier	Gemeente	0119-04	2410000	155.000,00	-	155.000,00				
R-ICT	R-04-006	ICT: Aankoop smartphones	Gemeente	0119-02	2420000	95.000,00	27.913,79	27.086,21	10.000,00	10.000,00	10.000,00	10.000,00
R-ICT	R-04-007	Bib: Aankoop boekenschuif	Gemeente	0753-120	2301000	3.750,00			3.750,00			
R-ICT	R-04-008	Jeugd: Aankopen ICT-materiaal	Gemeente	0751-00	2410000	1.000,00			500,00			500,00
R-ICT	R-04-009	ICT: Switches	Gemeente	0119-02	2410000	45.000,00		15.000,00	10.000,00	5.000,00	10.000,00	5.000,00
R-ICT	R-04-010	Bib: Randapparatuur ICT	Gemeente	0703-120	2410000	500,00		100,00	100,00	100,00	100,00	100,00
R-ICT	R-04-012	Wifi: Installatie in administratieve gebouwen	Gemeente	0119-00	2410000	62.500,00	2.500,00	10.000,00	12.500,00	12.500,00	12.500,00	12.500,00
R-ICT	R-04-013	GIS-stations GIS-stations	Gemeente	0119-07	2410000	45.000,00		20.000,00	12.500,00			
R-ICT	R-04-015	Bib: Zelfuitleenbalies IT (incl. RFID-antennes)	Gemeente	0703-120	2410000	14.800,00		14.800,00				
R-ICT	R-04-016	Bib: Tablets	Gemeente	0703-120	2410000	1.000,00					1.000,00	
R-ICT	R-04-017	Bib: ICT-materiaal	Gemeente	0703-120	2410000	1.000,00					1.000,00	
R-ICT	R-04-018	Bib: Kieldrecht: Betaalautomaat	Gemeente	0703-01	2410000	4.500,00		4.500,00				
R-ICT	R-04-019	Bib: Touchscreens en zoekstations	Gemeente	0703-120	2410000	4.000,00			4.000,00			
R-ICT	R-04-024	Fort Liefkenshoek: Belevingstechnieken ICT	Gemeente	0700-99	2410000	15.000,00		10.000,00				5.000,00
R-ICT	R-04-025	ICT: Uitrust. UIT-pas	Gemeente	0520-00	2410000	45.000,00		20.000,00	10.000,00	5.000,00	5.000,00	5.000,00
R-ICT	R-04-031	Bz: invoeren biometrie	Gemeente	0119-02	2410000	50.000,00		50.000,00				
R-ICT	R-04-032	Bib: Beveren: Diefstalpreventiepoorten (incl. personeelstelsysteem)	Gemeente	0703-120	2410000	8.000,00		8.000,00				
R-OMGEV	R-05-001	Prosperpolder: Gemeentelijk RUP	Gemeente	0610-00	2140000	6.063,03		6.063,03				
R-OMGEV	R-05-002	Prosperpolder: Masterplan Prosperhoeve	Gemeente	0720-00	2140000	17.737,17	17.737,17					
R-OMGEV	R-05-003	Ouden Doel: Gemeentelijk RUP	Gemeente	0610-00	2140000	9.670,22		9.670,22				
R-OMGEV	R-05-004	Doel: Dooraat bouwhistorisch erfgoed Doel	Gemeente	0720-00	2140000	55.575,00	18.525,00	18.525,00	18.525,00			
R-DIVERS	R-07-001	Schoonmaak: Aankoop machines en uitrusting	Gemeente	0119-00	2301000	129.803,16	5.893,16	50.000,00	18.500,00	18.500,00	18.500,00	18.500,00
R-DIVERS	R-07-002	Schoonmaak: Machines en uitrusting	Gemeente	0119-05	2301000	7.768,10	7.768,10					
R-DIVERS	R-07-010	Schoonmaak: Kleine schrobzuigautomaten	Gemeente	0742-01	2300000	19.845,00	3.845,00		4.000,00	4.000,00	4.000,00	4.000,00
R-DIVERS	R-07-012	AC: Schrobzuigautomaat	Gemeente	0119-04	2300000	10.000,00	10.000,00					
R-DIVERS	R-07-013	AC: Stofzuigers	Gemeente	0119-04	2300000	2.473,06	2.473,06					
R-DIVERS	R-07-014	AC: Tapijtreinigers	Gemeente	0119-05	2300000	7.100,00	7.100,00					
R-GEBOUW	R-07-016	Raamgarnering	Gemeente	0119-05	2210100	25.000,00		25.000,00				
R-WOONZORG	R-12-001	Renovatie patrimonium woonzorg	OCMW	0953-69	2211107	180.000,00	30.000,00	30.000,00	30.000,00	30.000,00	30.000,00	30.000,00
R-DIVERS	R-13-001	Volstorting deelname Waasse Landmaatschappij	Gemeente	0620-00	2811000	900,00	150,00	150,00	150,00	150,00	150,00	150,00
R-DIVERS	R-13-002	Volstorting deelname De Lijn	Gemeente	0210-00	2841000	600,00	100,00	100,00	100,00	100,00	100,00	100,00
R-DIVERS	R-13-004	Vaccinatiecentrum: diverse uitrusting	Gemeente	0985-00	2301000	50.000,00		50.000,00				
R-DIVERS	R-21-001	AC: aankoop kluis	Gemeente	0130-00	2401000	10.000,00		10.000,00				
R-SCHOLEN	R-22-001	Scholengemeenschap: Meubilair	Gemeente	0800-02	2401000	211.645,71	11.845,71	40.000,00	40.000,00	40.000,00	40.000,00	40.000,00
R-SCHOLEN	R-22-002	Scholengemeenschap: Materialen	Gemeente	0800-02	2301000	365.071,55	40.071,55	65.000,00	65.000,00	65.000,00	65.000,00	65.000,00
R-SCHOLEN	R-22-003	Scholengemeenschap: Onderhoud gebouwen	Gemeente	0800-02	2210100	360.979,59	10.979,59	70.000,00	70.000,00	70.000,00	70.000,00	70.000,00
R-SCHOLEN	R-22-003	Scholengemeenschap: Onderhoud gebouwen	Gemeente	0800-77	2210100	165,88	165,88					
R-SCHOLEN	R-22-004	Scholengemeenschap: ICT-materiaal	Gemeente	0800-02	2410000	401.000,00	69.936,00	71.064,00	65.000,00	65.000,00	65.000,00	65.000,00
R-SCHOLEN	R-22-005	Scholengemeenschap: Plaatsen speelruimten en afsluitingen	Gemeente	0800-02	2289000	314.155,35	14.155,35	60.000,00	60.000,00	60.000,00	60.000,00	60.000,00
R-SCHOLEN	R-22-005	Scholengemeenschap: Plaatsen speelruimten en afsluitingen	Gemeente	0800-77	2289000	27.821,19	27.821,19					
R-SCHOLEN	R-22-006	Scholen: Werken speelplaatsen	Gemeente	0800-73	2289000	14.359,99	4.359,99	10.000,00				
R-SCHOLEN	R-22-007	Scholen: Onderhoud en werken omgevingsaanleg	Gemeente	0800-73	2289000	7.400,90	2.400,90	5.000,00				
R-GEBOUW	R-22-008	Aankoop klascontainers	Gemeente	0800-02	2210100	126.000,00		126.000,00				
R-WEGEN	R-23-001	Aankoop handcar	Gemeente	0911-00	2430200	180.000,00	60.000,00		60.000,00			60.000,00
R-SOCIAAL	R-23-002	LOI renovaties	OCMW	0903-00	2210107	63.600,00	8.600,00	15.000,00	10.000,00	10.000,00	10.000,00	10.000,00

LIJST OPDRACHTEN, WERKEN, LEVERINGEN EN DIENSTEN												
Superproject	Investerings project	Omschrijving	Budgettaire entiteit	Beleidsitem code	Algemene rekening	Totaal	Rekening 2020	2021	2022	2023	2024	2025
R-SOCIAAL	R-23-003	Renovatie patrimonium sociale huisvesting	OCMW	0930-00	2210107	60.000,00	10.000,00	10.000,00	10.000,00	10.000,00	10.000,00	10.000,00
R-SOCIAAL	R-23-004	Renovatie woningen Bijlstraat	OCMW	0930-00	2210107	8.000,00	-	8.000,00	-	-	-	-
R-SOCIAAL	R-23-005	Meubilair LOI	OCMW	0930-00	2401000	73.400,00	11.400,00	22.000,00	10.000,00	10.000,00	10.000,00	10.000,00
R-SOCIAAL	R-23-006	Sociaal patrimonium: Aankoop meubilair	OCMW	0930-00	2401000	22.000,00	-	22.000,00	-	-	-	-
R-VT	R-24-001	Aanleg ruitpaden (Leaderproject)	Gemeente	0520-00	2220000	25.000,00	-	25.000,00	-	-	-	-
R-VT	R-24-002	Studie fietsroute erfgoed	Gemeente	0520-00	2140000	30.000,00	30.000,00	-	-	-	-	-
R-DIVERS	R-25-001	Burgerparticipatie: Citizen Lab	Gemeente	0119-08	2140000	10.000,00	-	10.000,00	-	-	-	-
R-DIVERS	R-26-001	Aankoop erfgoed	Gemeente	0739-00	2750000	30.000,00	5.000,00	5.000,00	5.000,00	5.000,00	5.000,00	5.000,00
R-DIVERS	R-26-002	Kunstpatriomium: Restauratie Piet Stout	Gemeente	0739-00	2750000	5.000,00	-	5.000,00	-	-	-	-
R-DIVERS	R-26-003	Kunstpatriomium: Restauratie Honorons la terre van A. Ciambriani	Gemeente	0739-00	2700000	12.500,00	-	12.500,00	-	-	-	-
R-DIVERS	R-26-004	Archief: Depotladders op wielen	Gemeente	0113-00	2301000	4.000,00	-	4.000,00	-	-	-	-
R-DIVERS	R-26-005	Archief: Archiefkarren	Gemeente	0113-00	2301000	2.000,00	-	2.000,00	-	-	-	-
R-DIVERS	R-26-006	Archief: Digitalisering	Gemeente	0113-00	2411000	10.000,00	-	10.000,00	-	-	-	-
R-DIVERS	R-26-009	Digitale museale inrichting Hof ter Welle	Gemeente	0700-63	2410000	1.115,36	1.115,36	-	-	-	-	-
R-WIKI	R-27-002	Instand houden infrastructuur Windekind	OCMW	0945-70	2210100	30.000,00	10.000,00	10.000,00	10.000,00	10.000,00	10.000,00	10.000,00
R-WIKI	R-27-003	Vervanging babyrelaxen en stoeltjes	OCMW	0945-70	2402000	15.000,00	-	3.000,00	3.000,00	3.000,00	3.000,00	3.000,00
R-WIKI	R-27-004	Vervanging kinderbedjes	OCMW	0945-70	2402000	15.000,00	-	12.000,00	3.000,00	-	-	-
R-WIKI	R-27-006	Heraanleg grasplein in speelzones en inrichting tuin Windekind	OCMW	0945-70	2289000	4.000,00	1.000,00	3.000,00	-	-	-	-
R-WEGEN	R-30-001	Structureel onderhoud aan waterlopen	Gemeente	0310-00	2260000	450.000,00	-	90.000,00	90.000,00	90.000,00	90.000,00	90.000,00
R-WEGEN	R-30-002	Aansluiten pompen drukriolering op elektriciteitsnet	Gemeente	0310-00	2270000	50.000,00	-	10.000,00	10.000,00	10.000,00	10.000,00	10.000,00
R-WEGEN	R-30-003	Buitengewoon herstel riolering	Gemeente	0200-00	2270000	75.000,00	-	15.000,00	15.000,00	15.000,00	15.000,00	15.000,00
R-WEGEN	R-31-001	Aankoop gronden rooilijnen	Gemeente	0200-00	2202000	300.000,00	-	100.000,00	50.000,00	50.000,00	50.000,00	50.000,00
R-OMGEV	R-32-001	GEM. RUP Hof Ter Saksen	Gemeente	0600-00	2140000	30.000,00	-	10.000,00	-	-	-	-
R-OMGEV	R-32-002	GEM. RUP Oude Baan	Gemeente	0600-00	2140000	30.000,00	-	12.000,00	12.000,00	18.000,00	-	-
R-OMGEV	R-32-003	GEM. RUP tot wijziging van het BPA Kloosterwijk (i.f.v. 4de bouwlaag school)	Gemeente	0600-00	2140000	37.000,00	-	19.530,00	17.470,00	-	-	-
R-OMGEV	R-32-004	GEM. RUP Garage De Keulenaer / GEM. RUP Parkgebied	Gemeente	0600-00	2140000	59.796,66	-	24.596,66	35.200,00	-	-	-
R-OMGEV	R-32-005	GEM. RUP Hotel Beveren	Gemeente	0600-00	2140000	22.000,00	-	10.000,00	12.000,00	-	-	-
R-OMGEV	R-32-006	GEM. RUP tot herziening van het BPA Alfons Van Puymbroecklaan	Gemeente	0600-00	2140000	52.926,50	10.955,32	20.000,00	21.971,18	-	-	-
R-OMGEV	R-32-007	GEM. RUP Viergemeent 20	Gemeente	0600-00	2140000	8.715,62	-	8.715,62	-	-	-	-
R-OMGEV	R-32-008	GEM. RUP tot wijziging van het BPA Zandstraat/Donkvijver	Gemeente	0600-00	2140000	12.894,96	-	12.894,96	-	-	-	-
R-OMGEV	R-32-009	GEM. RUP Vrasene-dorp	Gemeente	0600-00	2140000	12.594,88	-	12.594,88	-	-	-	-
R-OMGEV	R-32-010	GEM. RUP Stoop Projects / Alcea-Vijverweelde	Gemeente	0600-00	2140000	10.062,50	4.755,30	5.307,20	-	-	-	-
R-OMGEV	R-32-011	GEM. RUP tot herz. BPA Kleine Kromstraat	Gemeente	0600-00	2140000	4.628,25	-	4.628,25	-	-	-	-
R-OMGEV	R-32-012	GEM. RUP tot herziening van het BPA Begraafplaats	Gemeente	0600-00	2140000	24.443,21	21.835,66	2.607,55	-	-	-	-
R-OMGEV	R-32-013	GEM. RUP tot wijziging Koppingsgebieden Verrebroek-Kieldrecht	Gemeente	0600-00	2140000	35.241,49	-	35.241,49	-	-	-	-
R-OMGEV	R-32-014	GEM. RUP tot wijziging en uitbreiding van het BPA Peerkenswegel	Gemeente	0600-00	2140000	15.076,60	15.076,60	-	-	-	-	-
R-OMGEV	R-32-015	GEM. RUP RUP-Fragmenten (Kieldrecht) (ex-RUP Poldervinken) -> def. RUP	Gemeente	0600-00	2140000	25.798,41	-	25.798,41	-	-	-	-
R-OMGEV	R-32-016	GEM. RUP Ropstraat	Gemeente	0600-00	2140000	1.343,10	1.343,10	-	-	-	-	-
R-OMGEV	R-32-017	RUP Meergezinswoningen	Gemeente	0600-00	2140000	10.000,00	-	10.000,00	-	-	-	-
R-OMGEV	R-32-018	Herziening Woonbehoefstudie (beleidsplan)	Gemeente	0600-00	2140000	5.000,00	-	5.000,00	-	-	-	-
R-OMGEV	R-32-019	Beeldkwaliteitsplan	Gemeente	0600-00	2140000	10.000,00	-	10.000,00	-	-	-	-
R-OMGEV	R-32-020	GEM. RUP Zonevriende bedrijven fase 4	Gemeente	0600-00	2140000	65.136,78	15.038,00	20.098,78	15.000,00	15.000,00	15.000,00	15.000,00
R-OMGEV	R-32-022	GEM. RUP gedeelt. wijz. 2 BPA Haagemolen	Gemeente	0600-00	2140000	4.628,25	-	4.628,25	-	-	-	-
R-OMGEV	R-32-023	GEM. RUP Vesten (Padel)	Gemeente	0600-00	2140000	10.000,00	-	10.000,00	-	-	-	-
R-OMGEV	R-32-024	GEM. RUP Wijziging Freethielzone	Gemeente	0600-00	2140000	10.000,00	-	10.000,00	-	-	-	-
R-OMGEV	R-32-025	Herziening GRS	Gemeente	0600-00	2140000	50.000,00	-	50.000,00	-	-	-	-
R-DIVERS	R-33-001	Aankoop meubilair gemeente	Gemeente	0119-00	2401000	140.098,56	8.998,56	26.300,00	26.300,00	26.300,00	26.300,00	26.300,00
R-DIVERS	R-33-002	Aankoop divers materiaal voor administratieve diensten	Gemeente	0119-00	2301000	18.500,00	-	3.700,00	3.700,00	3.700,00	3.700,00	3.700,00
R-GROEN	R-34-001	GBS Kallo, Chiro: groenplan (=Verharding chiro + busdraaiplek GBS Kallo)	Gemeente	0752-00	2220000	185.000,00	77.828,11	107.171,89	-	-	-	-

LIJST OPDRACHTEN, WERKEN, LEVERINGEN EN DIENSTEN												
Superproject	Investerings project	Omschrijving	Budgettaire entiteit	Beleidsitem code	Algemene rekening	Totaal	Rekening 2020	2021	2022	2023	2024	2025
R-GROEN	R-34-002	Boscomplex De Ster: Bossen percelen	Gemeente	0680-00	2220000	3.000,00	3.000,00					
R-GROEN	R-34-003	Parken: Buitenmeubilair	Gemeente	0680-88	2401000	9.500,00	9.500,00					
R-GROEN	R-34-004	Fort Haasdonk: Oeverversterking + inrichting	Gemeente	0680-00	2260000	25.000,00	2.000,00	23.000,00				
R-GROEN	R-34-004	Fort Haasdonk: Oeverversterking + inrichting	Gemeente	0680-88	2220000	5.303,97	5.303,97					
R-GROEN	R-34-005	Ebeslaan: Aanleg trage weg	Gemeente	0200-00	2240000	25.000,00		25.000,00				
R-GROEN	R-34-006	Molenbeekpark Melsele: Aanleg landschapspark	Gemeente	0680-00	2220000	23.495,66	23.495,66					
R-GROEN	R-34-007	Hof ter Saksen: Heraanleg betegeling binnenkoer	Gemeente	0680-88	2220100	50.000,00		50.000,00				
R-GROEN	R-34-008	Hof ter Saksen: Restauratie ijzeren brug	Gemeente	0680-88	2220100	70.000,00	70.000,00					
R-GROEN	R-34-009	Vingerlingpad tot fietspad: Renovatie	Gemeente	0200-00	2240100	40.000,00		40.000,00				
R-GROEN	R-34-010	Hondenloophoekzone Verrebroek	Gemeente	0680-00	2220000	20.000,00		20.000,00				
R-GROEN	R-34-011	Edmond Maertdreef: Uitvoering groeiplaatsverbeteringsplan	Gemeente	0200-00	2220000	30.000,00		30.000,00				
R-GROEN	R-34-012	Hof ter Saksen: Traject andersvaliden	Gemeente	0680-88	2240100	10.000,00		10.000,00				
R-GROEN	R-34-013	Hoge Landen Kailo: Renovatie pad (Fabriekstraat-Bazeput)	Gemeente	0200-00	2240100	20.000,00		20.000,00				
R-GROEN	R-34-015	Hof ter Saksen: Restauratie reuzenbijenkorf	Gemeente	0680-88	2220100	2.180,13	1.755,13	425,00				
R-GROEN	R-34-016	Hof ter Saksen: Speelnatuur (in educatieve landschapstuinen)	Gemeente	0680-88	2220000	15.000,00		15.000,00				
R-GROEN	R-34-017	Fort Liekenshoek: Zuurstofpompen	Gemeente	0700-99	2300000	52.575,00		52.575,00				
R-GROEN	R-34-018	Hof ter Saksen: Beheerplan	Gemeente	0680-88	2140000	20.000,00		20.000,00				
R-GROEN	R-35-001	Sportterreinen: Afsluitingen, ballenvangers, infrastructuur	Gemeente	0742-02	2289000	6.670,13	6.670,13					
R-GROEN	R-35-005	Sportterreinen: Aankoop diverse kleine machines	Gemeente	0742-02	2300000	2.204,73	2.204,73					
R-GROEN	R-35-008	Sportzone Melsele: Vervangen wip	Gemeente	0742-02	2220100	25.397,90	25.397,90					
R-GROEN	R-35-009	Beplanting diverse wijken	Gemeente	0200-00	2220000	253.986,95	3.986,95	50.000,00	50.000,00	50.000,00	50.000,00	50.000,00
R-GROEN	R-35-010	Groendienst: Aankoop diverse machines	Gemeente	0680-00	2300000	81.000,00	13.500,00	13.500,00	13.500,00	13.500,00	13.500,00	13.500,00
R-GROEN	R-35-011	Kinderopvang: Plaatsen speeltuigen, afsluitingen, ...	Gemeente	0945-00	2220100	7.500,00	2.900,00	1.000,00	1.000,00	1.000,00	1.000,00	1.000,00
R-GROEN	R-35-012	Begraafplaatsen: aanleg en renovatie urnevelden, columbaria, strooiweiden	Gemeente	0990-00	2289000	100.000,00		20.000,00	20.000,00	20.000,00	20.000,00	20.000,00
R-GROEN	R-35-012	Begraafplaatsen: aanleg en renovatie urnevelden, columbaria, strooiweiden	Gemeente	0990-00	2220100	5.284,46	5.284,46					
R-GROEN	R-35-013	Begraafplaatsen: aankoop buitenmeubilair	Gemeente	0990-00	2289000	9.400,00	1.700,00		3.200,00	1.500,00	1.500,00	1.500,00
R-GROEN	R-35-014	Begraafplaatsen: aankoop machines	Gemeente	0990-00	2300000	19.100,00	1.947,50	7.152,50	2.500,00	2.500,00	2.500,00	2.500,00
R-GROEN	R-35-015	Groendienst: aankoop tractor	Gemeente	0680-00	2430200	130.000,00		60.000,00	35.000,00	35.000,00		
R-GROEN	R-35-016	Groendienst: groenaanleg verkavelingen en plantsoenen	Gemeente	0680-00	2220000	131.790,38	11.790,38	40.000,00	20.000,00	20.000,00	20.000,00	20.000,00
R-GROEN	R-35-017	Funerair afgedeeld: instandhoudingswerken	Gemeente	0990-00	2700000	172.735,25	12.735,25	20.000,00	35.000,00	35.000,00	35.000,00	35.000,00
R-GROEN	R-35-018	Groendienst: rooien en aankopen bomen	Gemeente	0680-00	2220000	63.000,00		23.000,00	10.000,00	10.000,00	10.000,00	10.000,00
R-GROEN	R-35-019	Groendienst: Aankoop banken en ander straatmeubilair	Gemeente	0680-00	2289000	50.000,00		10.000,00	10.000,00	10.000,00	10.000,00	10.000,00
R-GROEN	R-35-020	Groendienst: aanleg en inrichting trage wegen	Gemeente	0680-00	2240100	265.000,00	28.758,39	76.241,61	40.000,00	40.000,00	40.000,00	40.000,00
R-GROEN	R-35-021	Groendienst: aankoop zware machines	Gemeente	0680-00	2300000	93.552,06		23.552,06	40.000,00			30.000,00
R-GROEN	R-35-022	Sportterreinen: aankoop zware machines	Gemeente	0742-02	2300000	66.000,00	10.000,00		21.000,00			
R-GROEN	R-35-023	Begraafplaatsen: aankoop zware machines	Gemeente	0990-00	2300000	24.083,00	24.083,00					
R-GROEN	R-35-024	Groendienst: Aankoop aanhangwagens, e.d.	Gemeente	0680-00	2430100	30.945,55	22.945,55		8.000,00			
R-GROEN	R-35-025	Groendienst: Aankoop diverse kleine machines	Gemeente	0680-88	2449000	19.820,29	13.371,71	6.448,58				
R-GROEN	R-35-026	Groendienst: Aankoop extra fontein/beluchters	Gemeente	0680-00	2289000	1.105,25		1.105,25				
R-GROEN	R-35-026	Groendienst: Aankoop extra fontein/beluchters	Gemeente	0680-88	2300000	2.000,00	2.000,00					
R-GROEN	R-35-030	Park Tijskenshoek: Petanque	Gemeente	0680-00	2220000	6.000,00		6.000,00				
R-GROEN	R-35-031	Groendienst: Aankoop regenboogbanken	Gemeente	0680-00	2289000	30.000,00		30.000,00				
R-GEBOUW	R-36-001	Afbraak woningen	Gemeente	0119-00	2210100	227.686,53	47.127,77	180.558,76				
R-GEBOUW	R-36-002	TDG: Aankoop materieel	Gemeente	0119-06	2301000	16.735,77	6.159,73	10.576,04				
R-GEBOUW	R-36-003	Sporthal Verrebroek: Plaatsen webserver stookplaats	Gemeente	0742-01	2210100	2.293,18		2.293,18				
R-GEBOUW	R-36-004	JC Prosperipolder: Saneren dakgoot	Gemeente	0522-00	2210100	5.000,00		5.000,00				
R-GEBOUW	R-36-005	BKO Verrebroek: Aanpassen putten en afwatering	Gemeente	0945-00	2210100	5.164,89	5.164,89					
R-GEBOUW	R-36-008	Cortewalle: Schilderen ramen binnenplaats	Gemeente	0701-91	2210100	20.000,00		20.000,00				
R-GEBOUW	R-36-009	Begraafplaats Vrasene: Saneeren hekwerk	Gemeente	0990-00	2289000	25.000,00		25.000,00				

LIJST OPDRACHTEN, WERKEN, LEVERINGEN EN DIENSTEN												
Superproject	Investerings project	Omschrijving	Budgettaire entiteit	Beleidsitem code	Algemene rekening	Totaal	Rekening 2020	2021	2022	2023	2024	2025
R-GEBOUW	R-36-010	Openbare toiletten: Aanpassen toiletten	Gemeente	0119-00	2210100	10.000,00	-	10.000,00				
R-GEBOUW	R-36-011	Erfgoed en monumenten: Instandhoudingswerken	Gemeente	0720-00	2700000	6.500,00	-	6.500,00				
R-GEBOUW	R-36-012	Diverse locaties: Saneringswerken risicoanalyses	Gemeente	0119-00	2210100	10.000,00	-	10.000,00				
R-GEBOUW	R-36-013	Begraafplaats Kieldrecht: Sahren dodenhuisje	Gemeente	0990-00	2289000	25.000,00	-	-	25.000,00			
R-GEBOUW	R-36-014	Ter Vesten: Bijplaatsen put septiek	Gemeente	0701-91	2210100	3.519,89	3.519,89	-				
R-GEBOUW	R-36-015	School Vrasene: Keuken	Gemeente	0800-75	2210100	15.000,00	-	15.000,00				
R-GEBOUW	R-36-016	GTI/ TDG: Afkoppeling afzuiging GTI en nieuwe plaatsen bij TDG	Gemeente	0810-49	2210100	16.904,23	16.904,23	-				
R-GEBOUW	R-36-017	Centrumschool: Stormhaken pannendak	Gemeente	0800-72	2210100	12.617,95	-	12.617,95				
R-GEBOUW	R-36-018	Uitvoeren energiebesparende maatregelen	Gemeente	0119-06	2210100	459.892,35	22.892,35	37.000,00	100.000,00	100.000,00	100.000,00	100.000,00
R-GEBOUW	R-36-021	Vervangen lampen terreinverlichting	Gemeente	0742-02	2220100	21.638,43	21.638,43	-				
R-GEBOUW	R-36-026	Hof ter Welle: verbeteringswerken	Gemeente	0700-63	2210100	65.000,00	-	-	65.000,00			
R-GEBOUW	R-36-027	Openbare verlichting Gravenplein	Gemeente	0670-00	2220007	80.000,00	-	80.000,00				
R-GEBOUW	R-36-028	Inrichten diensten deelgemeenten	Gemeente	0119-00	2210000	159.999,99	5.488,58	154.511,41				
R-GEBOUW	R-36-029	OC Klooster Vrasene: Schilderwerken buitenschrijnwerk	Gemeente	0701-01	2210100	30.000,00	30.000,00	-				
R-GEBOUW	R-36-030	OC De Yerre: Gevelbekleding behandelen	Gemeente	0701-01	2210100	60.000,00	60.000,00	-				
R-GEBOUW	R-36-032	School Kailo: Vervangen ramen	Gemeente	0800-74	2210100	45.000,00	45.000,00	-				
R-GEBOUW	R-36-033	Tennis Kieldrecht: Tijdelijke parking	Gemeente	0742-02	2220100	15.000,00	-	15.000,00				
R-GEBOUW	R-36-034	Freethiel: Camerabewaking	Gemeente	0742-112	2210100	10.193,26	10.193,26	-				
R-GEBOUW	R-36-036	Diverse locaties: Onderhoudswerken gebouwen	Gemeente	0119-06	2210100	12.806,85	2.610,00	10.196,85				
R-GEBOUW	R-36-037	Freethiel: Diverse aanpassingswerken	Gemeente	0742-112	2210100	20.000,00	20.000,00	-				
R-GEBOUW	R-37-001	Aankoop AED's	Gemeente	0115-00	2301000	1.324,95	1.324,95	-				
R-GEBOUW	R-37-001	Aankoop AED's	Gemeente	0490-00	2301000	37.200,00	3.200,00	21.200,00	3.200,00	3.200,00	3.200,00	3.200,00
R-WEGEN	R-38-001	Uitvoering huisonderwerpen	Gemeente	0200-00	2240007	1.535.000,00	-	165.000,00	300.000,00	300.000,00	360.000,00	410.000,00
R-WEGEN	R-38-002	Aankoop voortuigen	Gemeente	0200-00	2430100	1.301.988,95	321.988,95	350.000,00	200.000,00	180.000,00	150.000,00	100.000,00
R-WEGEN	R-38-003	Aanleg glasvezel	Gemeente	0119-02	2282000	425.000,00	-	75.000,00	100.000,00	100.000,00	75.000,00	75.000,00
R-WEGEN	R-38-004	Verkeerskundige werken	Gemeente	0200-00	2240100	622.743,39	2.743,39	120.000,00	125.000,00	125.000,00	125.000,00	125.000,00
R-WEGEN	R-38-005	Betomerstellingen	Gemeente	0200-00	2240100	550.000,00	-	190.000,00	90.000,00	90.000,00	90.000,00	90.000,00
R-WEGEN	R-38-006	Kleine aanpassingen of uitbreidingen OV	Gemeente	0670-00	2281000	412.215,90	12.215,90	100.000,00	75.000,00	75.000,00	75.000,00	75.000,00
R-WEGEN	R-38-007	Verplaatsen nutsleidingen n.v. wegenwerken	Gemeente	0200-00	2282000	220.000,00	-	20.000,00	50.000,00	50.000,00	50.000,00	50.000,00
R-WEGEN	R-38-007	Verplaatsen nutsleidingen n.v. wegenwerken	Gemeente	0200-00	2282100	6.546,85	6.546,85	-				
R-WEGEN	R-38-008	Huisonderwerpen kleine ingrepen	Gemeente	0200-00	2140000	290.027,25	40.027,25	50.000,00	50.000,00	50.000,00	50.000,00	50.000,00
R-WEGEN	R-38-009	As built	Gemeente	0200-00	2140000	93.100,00	23.100,00	30.000,00	20.000,00	10.000,00	5.000,00	5.000,00
R-WEGEN	R-38-010	TDW: Aankoop divers materieel feestelijkheden	Gemeente	0710-00	2301000	210.000,00	30.000,00	40.000,00	35.000,00	35.000,00	35.000,00	35.000,00
R-WEGEN	R-38-011	Aankoop verkeerssignalisatie en straatnaamborden	Gemeente	0200-00	2250000	193.825,38	33.825,38	40.000,00	30.000,00	30.000,00	30.000,00	30.000,00
R-WEGEN	R-38-012	TDW: Aankoop divers materieel onderhoud	Gemeente	0200-00	2301000	140.000,00	10.000,00	50.000,00	20.000,00	20.000,00	20.000,00	20.000,00
R-WEGEN	R-38-013	Aankoop divers materieel wegen	Gemeente	0200-00	2301000	133.699,19	699,19	53.000,00	20.000,00	20.000,00	20.000,00	20.000,00
R-WEGEN	R-38-014	Aankoop straatmeubilair-schuilhuisjes	Gemeente	0210-00	2289000	125.000,00	-	45.000,00	20.000,00	20.000,00	20.000,00	20.000,00
R-WEGEN	R-38-015	Pekelsproeiers	Gemeente	0200-00	2430200	50.000,00	26.257,17	23.742,83	-	-	-	-
R-WEGEN	R-38-016	Vervanging zoutstrooier	Gemeente	0200-00	2430200	240.000,00	-	60.000,00	60.000,00	60.000,00	60.000,00	60.000,00
R-WEGEN	R-38-017	Aanleg buffer Pareinpark	Gemeente	0200-00	2220000	50.442,22	50.442,22	-	-	-	-	-
R-WEGEN	R-38-020	Vervanging dienstwagens OCMW	OCMW	0119-00	2430100	40.000,00	-	20.000,00	20.000,00	20.000,00	20.000,00	20.000,00
R-WEGEN	R-38-022	TDW: Aankoop zware voortuigen (veegwerken)	Gemeente	0200-00	2430200	60.000,00	-	60.000,00	-	-	-	-
R-WEGEN	R-38-023	Afvalstraten: afwerking	Gemeente	0200-00	2240000	8.000,00	8.000,00	-	-	-	-	-
R-OMGEV	R-39-001	Milieudienst: Vervanging apparatuur	Gemeente	0390-00	2301000	121.646,71	71.646,71	10.000,00	10.000,00	10.000,00	10.000,00	10.000,00
R-OMGEV	R-39-002	Milieudienst: Plaatsen camera's i.f.v. sluikstortproblematiek	Gemeente	0390-00	2289000	88.000,00	88.000,00	-	-	-	-	-
R-WEGEN	R-40-001	Wijkcirculatieplan	Gemeente	0200-00	2140000	25.208,33	25.208,33	-	-	-	-	-
R-WEGEN	R-40-002	Schoolomgevingen	Gemeente	0200-00	2240100	56.964,13	1.964,13	25.000,00	7.500,00	7.500,00	7.500,00	7.500,00
R-WEGEN	R-40-002	Schoolomgevingen	Gemeente	0200-00	2250100	3.430,20	3.430,20	-	-	-	-	-
R-WEGEN	R-40-003	Veiligheid zwakke weggebruikers: Ingrepen	Gemeente	0200-00	2240100	146.127,55	18.127,55	20.000,00	34.000,00	20.000,00	34.000,00	20.000,00

LIJST OPDRACHTEN, WERKEN, LEVERINGEN EN DIENSTEN												
Superproject	Investerings project	Omschrijving	Budgettaire entiteit	Beleidsitem code	Algemene rekening	Totaal	Rekening 2020	2021	2022	2023	2024	2025
R-WEGEN	R-40-004	Fietsparkeerplan	Gemeente	0200-00	22020000	754,39	754,39	-				
R-WEGEN	R-40-004	Fietsparkeerplan	Gemeente	0200-00	22201000	1.508,77	1.508,77					
R-WEGEN	R-40-004	Fietsparkeerplan	Gemeente	0200-00	22890000	82.500,00	-	50.000,00	7.500,00	5.000,00	5.000,00	15.000,00
R-WEGEN	R-40-005	Verkeerskundige- en circulatiemaatregelen (sluizen, signalisatie, ...)	Gemeente	0200-00	22401000	9.685,11	9.685,11	-				
R-WEGEN	R-40-005	Verkeerskundige- en circulatiemaatregelen (sluizen, signalisatie, ...)	Gemeente	0200-00	22890000	52.722,50	2.722,50	20.000,00	7.500,00	7.500,00	7.500,00	7.500,00
R-WEGEN	R-40-005	Verkeerskundige- en circulatiemaatregelen (sluizen, signalisatie, ...)	Gemeente	0200-00	22891000	35.827,64	35.827,64					
R-WEGEN	R-40-006	Trage wegen: Bewegwijzering en infoborden	Gemeente	0200-00	22500000	16.000,00		6.000,00		5.000,00		5.000,00
R-WEGEN	R-40-007	Trage wegen: Aanleg en onderhoud	Gemeente	0200-00	22401000	96.461,26	12.461,26	14.000,00	14.000,00	28.000,00	14.000,00	14.000,00
R-WEGEN	R-40-007	Trage wegen: Aanleg en onderhoud	Gemeente	0200-00	22410007	5.227,08	5.227,08					
R-WEGEN	R-40-008	Fietsdeelsysteem	Gemeente	0210-00	22200000	32.991,02	7.991,02	25.000,00				
R-WEGEN	R-40-009	Fietsuggestiestroken	Gemeente	0200-00	22401000	19.321,85	19.321,85					
R-WEGEN	R-40-010	Aankoop bus	Gemeente	0200-00	24302000	53.831,95	53.831,95					
R-WEGEN	R-40-011	Landschapsstudie, begeleiding participatieproject en werken, groenaanleg,	Gemeente	0600-00	21400000	75.000,00	75.000,00					
R-WEGEN	R-40-012	Trage Wegen: Leader	Gemeente	0200-00	22400000	13.992,98		13.992,98				
R-WEGEN	R-40-013	Autodeelsysteem	Gemeente	0210-00	22200000	22.800,00		22.800,00				
R-SCHOLEN	R-41-001	BOS Lasafdeling	Gemeente	0810-49	23000000	135.000,00	-	15.000,00	30.000,00	30.000,00	30.000,00	30.000,00
R-SCHOLEN	R-41-002	BOS Draaien en frezen	Gemeente	0810-49	23000000	195.000,00		75.000,00		60.000,00		60.000,00
R-SCHOLEN	R-41-003	BOS Laser cutter	Gemeente	0810-49	23000000	100.000,00				100.000,00		
R-SCHOLEN	R-41-004	BOS Auto en Haventechnieken	Gemeente	0810-49	23000000	90.000,00	-	30.000,00	15.000,00	15.000,00	15.000,00	15.000,00
R-SCHOLEN	R-41-005	BOS Preventie	Gemeente	0810-49	23000000	72.000,00	4.518,88	19.481,17	12.000,00	12.000,00	12.000,00	12.000,00
R-SCHOLEN	R-41-006	BOS Festo-opstellingen	Gemeente	0810-49	23000000	40.000,00				20.000,00		20.000,00
R-SCHOLEN	R-41-007	BOS Vervangingen / herstellingen machines	Gemeente	0810-49	23000000	90.000,00	-	30.000,00	15.000,00	15.000,00	15.000,00	15.000,00
R-SCHOLEN	R-41-008	DLP interactieve ICT	Gemeente	0810-49	24100000	29.700,00	4.700,00	5.000,00	5.000,00	5.000,00	5.000,00	5.000,00
R-SCHOLEN	R-41-009	DLP Mecatronica systemen	Gemeente	0810-49	23010000	24.650,00	14.650,00	5.000,00	5.000,00			
R-SCHOLEN	R-41-010	DLP Didactische borden	Gemeente	0810-49	23010000	21.000,00		21.000,00				
R-SCHOLEN	R-41-011	DLP Labo-uitrusting	Gemeente	0810-49	23010000	21.000,00	7.000,00	-	7.000,00		7.000,00	
R-SCHOLEN	R-41-012	DLP pakket meettoestellen elektriciteit	Gemeente	0810-49	23010000	7.500,00		2.500,00		2.500,00		2.500,00
R-SCHOLEN	R-41-013	DLP Soldeerapparatuur	Gemeente	0810-49	23010000	9.000,00	-	9.000,00				
R-SCHOLEN	R-41-014	DLP Automatisatie / visualisatiemateriaal	Gemeente	0810-49	23010000	7.555,42	7.555,42					
R-SCHOLEN	R-41-014	DLP Automatisatie / visualisatiemateriaal	Gemeente	0810-49	23010000	42.194,58	17.194,58	5.000,00	5.000,00	5.000,00	5.000,00	5.000,00
R-SCHOLEN	R-41-016	DLP 3-printer	Gemeente	0810-49	23010000	5.000,00		5.000,00				
R-SCHOLEN	R-41-017	DLP Werkwanden voor inbouwopdrachten	Gemeente	0810-49	22101000	10.000,00				10.000,00		
R-SCHOLEN	R-41-018	DLP Camerabewaking	Gemeente	0810-49	22101000	30.000,00				30.000,00		
R-SCHOLEN	R-41-019	DLP STEM-projecten	Gemeente	0810-49	23010000	12.000,00	2.000,00	2.000,00	2.000,00	2.000,00	2.000,00	2.000,00
R-SCHOLEN	R-41-020	VNE Houtafdeling	Gemeente	0810-49	23000000	560.000,00	10.129,40	164.870,60	160.000,00	75.000,00	75.000,00	75.000,00
R-SCHOLEN	R-41-021	VNE Techniek eerste graad	Gemeente	0810-49	23010000	12.138,07	2.011,77	2.126,30	2.000,00	2.000,00	2.000,00	2.000,00
R-SCHOLEN	R-41-022	VNE Klein materiaal (niet-elektrisch)	Gemeente	0810-49	23010000	5.988,23	988,23	1.000,00	1.000,00	1.000,00	1.000,00	1.000,00
R-SCHOLEN	R-41-023	VNE Snijgereedschappen	Gemeente	0810-49	23010000	12.000,00	2.000,00	2.000,00	2.000,00	2.000,00	2.000,00	2.000,00
R-SCHOLEN	R-41-024	ICT Vervangen 1/4 aangekochte PC's met randapparatuur en toebehoren	Gemeente	0810-49	24100000	660.300,00	90.300,00	120.000,00	120.000,00	120.000,00	90.000,00	120.000,00
R-SCHOLEN	R-41-025	ICT Vervangen l-pads uitleensysteem	Gemeente	0810-49	24100000	10.200,00		10.200,00				
R-SCHOLEN	R-41-026	ICT Vervangen oude beamers	Gemeente	0810-49	24100000	66.000,00	3.000,00	19.300,00	14.000,00	5.500,00	9.000,00	15.200,00
R-SCHOLEN	R-41-027	ICT Vervangen smartboards	Gemeente	0810-49	24100000	36.000,00		-		12.000,00	24.000,00	
R-SCHOLEN	R-41-027	ICT Vervangen smartboards	Gemeente	0810-49	24100000	28.944,70	28.944,70	-				
R-SCHOLEN	R-41-028	ICT Vervangen en uitbreiden printers	Gemeente	0810-49	24100000	6.000,00		3.000,00				3.000,00
R-SCHOLEN	R-41-029	ICT Netwerk vervangingen in kader van veiligheid	Gemeente	0810-49	24100000	127.000,00	95.633,31	31.366,69				
R-SCHOLEN	R-41-030	ICT Netwerk: draadloos, vervangingen en uitbreidingen	Gemeente	0810-49	24100000	147.000,00	-	-		61.000,00	61.000,00	25.000,00
R-SCHOLEN	R-41-030	ICT Netwerk: draadloos, vervangingen en uitbreidingen	Gemeente	0810-49	24100000	1.369,72	1.369,72	-				
R-SCHOLEN	R-41-031	ICT Netwerk: firewall en security devices veiligheid	Gemeente	0810-49	24100000	20.000,00		20.000,00				
R-SCHOLEN	R-41-032	ICT Vervangen servers	Gemeente	0810-49	24100000	60.000,00			60.000,00			

LIJST OPDRACHTEN, WERKEN, LEVERINGEN EN DIENSTEN												
Superproject	Investerings project	Omschrijving	Budgettaire entiteit	Beleidsitem code	Algemene rekening	Totaal	Rekening 2020	2021	2022	2023	2024	2025
R-SCHOLEN	R-41-033	ICT Innoverend onderwijs met ICT	Gemeente	0810-49	2410000	30.000,00						30.000,00
R-SCHOLEN	R-41-034	GTI: Meubilair, apparaten en toebehoren	Gemeente	0810-49	2301000	56.847,26	26.847,26	30.000,00				
R-SCHOLEN	R-41-034	GTI: Meubilair, apparaten en toebehoren	Gemeente	0810-49	2401000	116.566,63	16.566,63	20.000,00	20.000,00	20.000,00	20.000,00	20.000,00
R-SCHOLEN	R-41-035	GTI: Didactische investeringsuitrusting (Agodi)	Gemeente	0810-49	2301000	76.850,50	-	76.850,50				
R-SCHOLEN	R-49-001	Muziekacademie: Aankoop instrumenten	Gemeente	0820-01	2301000	135.000,00	12.884,00	32.316,00	22.500,00	22.500,00	22.500,00	22.500,00
R-SCHOLEN	R-49-002	Muziekacademie: Verbouwing secretariaat	Gemeente	0820-01	2210100	75,94	75,94	-				
R-DIVERS	R-51-001	Installatie camera toezicht station Beveren	Gemeente	0480-00	2289000	26.000,00	19.061,74	6.938,26				
R-SCHOLEN	R-52-001	Kunstacademie: Meubilair	Gemeente	0820-00	2401000	59.761,61	9.761,61	10.000,00	10.000,00	10.000,00	10.000,00	10.000,00
R-SCHOLEN	R-52-002	Kunstacademie: Materiaal	Gemeente	0820-00	2301000	60.000,00	-	20.000,00	10.000,00	10.000,00	10.000,00	10.000,00
R-SCHOLEN	R-52-002	Kunstacademie: Materiaal	Gemeente	0820-00	2401000	6.805,00	6.805,00					
R-JEUGD	R-60-001	Inrichting kindvriendelijke openbare ruimte	Gemeente	0752-00	2220000	775.000,00	39.826,53	175.473,47	140.000,00	140.000,00	140.000,00	140.000,00
R-JEUGD	R-60-002	Omgevingswerken jeugdlokalen	Gemeente	0752-01	2220000	37.018,00	7.018,00	30.000,00				
R-JEUGD	R-60-003	JH Togenblik: Saneren vloer instufruimte	Gemeente	0752-01	2210100	31.200,00	31.200,00					
R-JEUGD	R-60-004	JH Togenblik: Zonnewering instuif	Gemeente	0752-01	2210100	30.000,00		30.000,00				
R-JEUGD	R-60-005	Fuifzaal: Renovaties (o.a. betegelen toiletten,...)	Gemeente	0752-01	2210100	2.300,00	2.300,00					
R-SPORT	R-61-001	Aankoop sportmateriaal	Gemeente	0742-02	2301000	766.067,68	11.067,68	105.000,00	200.000,00	150.000,00	150.000,00	150.000,00
R-SPORT	R-61-002	Sporthal Beveren: Schilderwerken	Gemeente	0742-01	2210100	40.000,00		40.000,00				
R-SPORT	R-61-003	Sporthal Beveren: Ledverlichting	Gemeente	0742-01	2210100	80.000,00		80.000,00				
R-SPORT	R-61-004	Sporthal Melsele: Ledverlichting	Gemeente	0742-01	2210100	80.000,00		80.000,00				
R-SPORT	R-61-005	Voetbalverlichting	Gemeente	0742-02	2220100	250.000,00		50.000,00	50.000,00	50.000,00	50.000,00	50.000,00
R-SPORT	R-61-008	Sporthal Beveren: Aankoop ledscherm	Gemeente	0742-01	2301000	50.000,00		50.000,00				
R-SPORT	R-61-010	Toegangscntrole Lindenlaanschool	Gemeente	0742-01	2210100	13.800,00		13.800,00				
R-SPORT	R-61-011	Sporthal Vrasene: Renovieren sportvloer	Gemeente	0742-01	2210100	36.000,00	11.000,00					
R-SPORT	R-61-013	Sporthal Beveren: Vernieuwen tribune	Gemeente	0742-01	2210100	193.600,00	-	193.600,00				
R-SPORT	R-61-014	Verlichting baseball	Gemeente	0742-02	2220100	50.000,00		50.000,00				
R-SPORT	R-61-016	Vernieuwen dak baseball	Gemeente	0742-02	2210100	100.000,00		100.000,00				
R-SPORT	R-61-017	Schutterterrein Glazenleuwestraat: kunstgras multiwippen	Gemeente	0742-02	2301000	26.804,49	-	14.000,00	12.804,49			
R-SPORT	R-61-018	Vervanging kunstgras	Gemeente	0742-02	2220100	457.712,89	450.478,93	7.233,96				
R-SPORT	R-61-019	Wifi sporthallen	Gemeente	0742-01	2410000	13.016,69	6.016,69	7.000,00				
R-SPORT	R-61-020	Sporthallen: aankoop meubilair	Gemeente	0742-01	2401000	5.000,00	-	5.000,00				
R-SPORT	R-61-021	Atletiekpiste: onderhoudswerken	Gemeente	0742-02	2220100	1.167,49	1.167,49					
R-SPORT	R-61-022	Jeugd kantines: renovaties	Gemeente	0742-02	2210100	4.000,00	4.000,00					
R-SPORT	R-61-023	Scoreborden	Gemeente	0742-02	2300000	11.000,00	5.500,00	5.500,00				
R-SPORT	R-61-024	Sportterreinen: Afsluitingen, ballenvangers, infrastructuur	Gemeente	0742-02	2289000	167.313,18	17.313,18	30.000,00	30.000,00	30.000,00	30.000,00	30.000,00
R-SPORT	R-61-025	Sportzone Verrebroek: Renovatiewerken	Gemeente	0742-02	2220100	15.000,00	-	8.500,00	6.500,00			
R-SPORT	R-61-026	Sportzones: Beregeningsputten	Gemeente	0742-02	2289000	80.000,00	-	80.000,00				
R-SPORT	R-61-027	Sportterreinen: Aankoop diverse kleine machines	Gemeente	0742-02	2300000	17.800,00	-	5.000,00	3.200,00	3.200,00	3.200,00	3.200,00
R-SPORT	R-61-028	Voetbal Vrasene: Berging doelen	Gemeente	0742-02	2210000	8.263,09	-	8.263,09				
R-SPORT	R-61-030	Sportzone Beveren: Renovatie terreinen	Gemeente	0742-02	2220100	120.000,00		120.000,00				
R-SPORT	R-61-031	Sportzone Frema: Container opslag water	Gemeente	0742-02	2301000	5.500,00		5.500,00				
R-SPORT	R-61-033	Baseball: Pitch cricket	Gemeente	0742-02	2220000	15.000,00	-	15.000,00				
R-SPORT	R-61-034	Sportinfrastructuur: Onderhouds- en verbeteringswerken	Gemeente	0742-02	2220100	5.000,00		5.000,00				
R-VT	R-64-001	Deelinfrastructuur: Technische uitrusting	Gemeente	0701-01	2301000	30.000,00		6.000,00	6.000,00	6.000,00	6.000,00	6.000,00
R-VT	R-64-002	Deelinfrastructuur: Meubilair	Gemeente	0701-01	2401000	52.000,00		12.000,00	10.000,00	10.000,00	10.000,00	10.000,00
R-VT	R-64-003	Deelinfrastructuur: Keukenuitrusting	Gemeente	0701-01	2301000	28.500,00		4.500,00	6.000,00	6.000,00	6.000,00	6.000,00
R-VT	R-64-004	Deelinfrastructuur: Opfrissingswerken	Gemeente	0701-01	2210100	68.210,00	1.210,00	15.000,00	13.000,00	13.000,00	13.000,00	13.000,00
R-VT	R-64-005	Deelinfrastructuur: Onbepaalde aanvragen	Gemeente	0701-01	2301000	9.000,00		-	-	3.000,00	3.000,00	3.000,00
R-VT	R-64-006	Aankoop draadloze ticketsanners cultuur	Gemeente	0701-91	2301000	13.500,00		4.500,00		4.500,00		4.500,00
R-VT	R-64-007	Vervangen verouderde beamers	Gemeente	0701-91	2410000	1.500,00		-	-	500,00	500,00	500,00

LIJST OPDRACHTEN, WERKEN, LEVERINGEN EN DIENSTEN												
Superproject	Investerings project	Omschrijving	Budgettaire entiteit	Beleidsitem code	Algemene rekening	Totaal	Rekening 2020	2021	2022	2023	2024	2025
R-VT	R-64-008	Vernieuwen balie Cultuur	Gemeente	0701-91	2210100	11.000,00	5.000,00		5.000,00		1.000,00	
R-VT	R-64-009	Vervangen en uitbreiding technisch materieel	Gemeente	0701-91	2301000	27.370,56	4.370,56	2.000,00	6.000,00	6.000,00	6.000,00	6.000,00
R-VT	R-64-010	Vervangen en uitbreiden geluidsmateriaal	Gemeente	0701-91	2301000	67.629,44	13.629,44	10.000,00	11.000,00	11.000,00	11.000,00	11.000,00
R-VT	R-64-011	Vervangen en uitbreiden conventioneel licht	Gemeente	0701-91	2301000	54.000,00		10.000,00	11.000,00	11.000,00	11.000,00	11.000,00
R-VT	R-64-012	Vervangen brandvrije doeken en bekledingen podium	Gemeente	0701-91	2301000	4.000,00		4.000,00				
R-VT	R-64-013	CC Ter Vesten: Uitbreiden en/of vervangen uitrusting	Gemeente	0701-91	2301000	16.122,01	2.122,01	3.000,00	2.000,00	3.000,00	3.000,00	3.000,00
R-VT	R-64-014	Cortewalle: Vervangen en uitbreiden uitrusting	Gemeente	0701-91	2301000	12.000,00		3.000,00	2.000,00	2.000,00	3.000,00	3.000,00
R-VT	R-64-015	Ter Vesten: Uitbreiden en/of vervangen projectiemateriaal	Gemeente	0701-91	2301000	24.000,00	4.000,00	4.000,00	4.000,00	4.000,00	4.000,00	4.000,00
R-VT	R-64-016	CC Ter Vesten: Aankoop digitale mengtafel	Gemeente	0701-91	2301000	25.000,00		25.000,00				
R-VT	R-64-017	Hof ter Welle: Uitrusting publiekswerking	Gemeente	0701-91	2301000	6.250,00	2.250,00	1.000,00	1.000,00		2.000,00	
R-VT	R-64-018	CC Ter Vesten: Inrichting artistenloges en -foyer	Gemeente	0701-91	2210100	19.000,00				16.000,00		3.000,00
R-VT	R-64-019	CC: Aanpassing signalisatie	Gemeente	0701-91	2250000	627,99	627,99					
R-VT	R-64-019	CC: Aanpassing signalisatie	Gemeente	0701-91	2301000	31.100,00		5.100,00	6.000,00	10.000,00	10.000,00	
R-VT	R-64-020	CC Ter Vesten: Vernieuwen lichtstuurtafel schouwburg	Gemeente	0701-91	2301000	35.000,00	35.000,00					
R-VT	R-64-021	CC Ter Vesten: Vernieuwen vast projectiesysteem vergaderlokalen	Gemeente	0701-91	2301000	21.000,00		7.000,00		7.000,00		7.000,00
R-VT	R-64-022	Hof ter Welle: Herstelling erfgoedelement	Gemeente	0700-63	2700000	13.000,00		2.000,00	2.000,00	3.000,00	3.000,00	3.000,00
R-VT	R-64-023	Aankoop van kunstwerken	Gemeente	0739-00	2750000	31.120,00	10.620,00	3.000,00	2.500,00	5.000,00	5.000,00	5.000,00
R-VT	R-64-024	CC Ter Vesten: Vernieuwen projector schouwburg	Gemeente	0701-91	2301000	30.000,00		3.000,00	30.000,00			
R-VT	R-64-025	Conversie geautomatiseerd licht naar LED technologie	Gemeente	0701-91	2301000	60.000,00				30.000,00	30.000,00	
R-VT	R-64-026	Conversie licht zaalbrug naar LED technologie	Gemeente	0701-91	2301000	30.000,00						30.000,00
R-VT	R-64-027	Vervangen en uitbreiden computers cultuur	Gemeente	0701-91	2410000	8.300,00	8.300,00					
R-VT	R-64-028	CC Ter Vesten: Vernieuwing bekleding mantaue en portaalbrug	Gemeente	0701-91	2210100	17.500,00	17.500,00					
R-VT	R-64-029	Cultuurcafé: Aanpassen akoestiek	Gemeente	0701-91	2210100	19.500,00		9.000,00	10.500,00			
R-VT	R-64-030	Deelinfrastructuur: installatie en onderhoud Wifi	Gemeente	0701-01	2410000	12.000,00		10.000,00	2.000,00			
R-VT	R-67-001	Bib Beveren: Herinrichting	Gemeente	0703-120	2210100	6.500,00		6.500,00				
R-VT	R-67-002	Bib Beveren + bib uitleenposten: Meubilair	Gemeente	0703-120	2401000	42.500,00		6.000,00	6.000,00	12.500,00	10.500,00	7.500,00
R-VT	R-67-004	Bib Beveren: Geluidinstallatie	Gemeente	0703-120	2301000	4.000,00	4.000,00					
R-VT	R-67-005	Bib Beveren: Aanpassing/renovatie ballen	Gemeente	0703-120	2210100	2.000,00			2.000,00			
R-VT	R-67-006	Bib Melsele: Inrichting	Gemeente	0703-01	2210100	33.255,29	33.255,29					
R-VT	R-67-009	Bib Beveren: Vervangen automatische inleverbus	Gemeente	0703-120	2410000	6.000,00			6.000,00			
R-JEUGD	R-81-001	JC Prosperpolder: Meubilair	Gemeente	0522-00	2401000	3.000,00		3.000,00				
R-JEUGD	R-81-002	JC Prosperpolder: Materiaal en uitrusting	Gemeente	0522-00	2301000	2.000,00		2.000,00				



LIJST MET DADEN VAN BESCHIKKING

LIJST MET DADEN VAN BESCHIKKING												
Superproject	Investeringsproject	Omschrijving	Budgettaire entiteit	Beleidsitem code	Algemene rekening	Totaal	Rekening 2020	Bedrag 2021	Bedrag 2022	Bedrag 2023	Bedrag 2024	Bedrag 2025
NR-DIVERS	NR-DIV-007	Groenstroombecertificaten	Gemeente	0640-00	1505000	56.070,00	56.070,00					
NR-GEBOUW	NR-GEBOUW	Nieuwbouwproject Windekind	OCMW	0945-70	4952000	759.000,00			484.000,00	165.000,00	110.000,00	
NR-PATRI	NR-PAT-007	Verkoop KMO-gronden uitbreiding Doornpark	Gemeente	0500-00	2200000	8.667.106,25	2.360.118,75	1.306.987,50		5.000.000,00		
NR-PATRI	NR-PAT-008	Verkoop woning en gronden Kalisloekstraat 20	Gemeente	0620-00	2210000							
NR-PATRI	NR-PAT-009	Verkoop woningen en gronden Glastuinbouwzone	Gemeente	0620-00	2200000	1.332.250,00		368.500,00	963.750,00			
NR-PATRI	NR-PAT-010	Verkoop woningen en gronden Klapperstraat 135a-163	Gemeente	0620-00	2210000	1.900.000,00			1.900.000,00			
NR-PATRI	NR-PAT-011	Verkoop site gemeentehuis Beveren	Gemeente	0620-00	2210000	4.695.000,00			4.695.000,00			
NR-PATRI	NR-PAT-012	Verkoop diverse restgronden	Gemeente	0119-00	2200000	175.219,33	107.219,33	28.000,00	10.000,00	10.000,00	10.000,00	
NR-PATRI	NR-PAT-013	Verkoop rijkswachtkazerne Kieldrecht	Gemeente	0119-00	2210000	720.000,00			720.000,00			
NR-PATRI	NR-PAT-014	Verkoop site Kleine Bosweg	Gemeente	0119-00	2210000	1.400.000,00			1.400.000,00			
NR-PATRI	NR-PAT-015	Verkoop bouwgronden Congoken	Gemeente	0620-00	2220000	1.250.000,00	1.250.000,00					
NR-PATRI	NR-PAT-016	Verkoop gronden nieuwbouwproject Melseledijk	Gemeente	0620-00	2200000	773.750,00		373.750,00	400.000,00			
NR-PATRI	NR-PAT-017	Verkoop bouwgronden Gaverlandsstraat	Gemeente	0620-00	2200000	265.798,05		265.798,05				
NR-PATRI	NR-PAT-018	Verkoop gronden Leurshoek	Gemeente	0620-00	2200000	1.600.000,00				1.600.000,00		
NR-PATRI	NR-PAT-019	Verkoop Texamsite Kieldrecht	Gemeente	0119-00	2200000	617.750,00				617.750,00		
NR-PATRI	NR-PAT-020	Verkoop bouwgrond Zillebeek	Gemeente	0620-00	2210000	100.000,00		100.000,00				
NR-PATRI	NR-PAT-021	Verkoop projectgrond Gravenplein	Gemeente	0620-00	2200000	7.950.000,00		7.950.000,00				
NR-PATRI	NR-PAT-022	Verkoop gemeentehuis Kallo	Gemeente	0119-00	2210000	225.000,00			225.000,00			
NR-PATRI	NR-PAT-023	Verkoop gemeentehuis Kieldrecht	Gemeente	0119-00	2210000	200.000,00			200.000,00			
NR-PATRI	NR-PAT-024	Verkoop gemeentehuis Vrasene	Gemeente	0119-00	2210000	225.000,00				225.000,00		
NR-PATRI	NR-PAT-025	Verkoop projectgrond hoek Spoorweglaan-N70 Melsele	Gemeente	0620-00	2200000	1.000.000,00					1.000.000,00	
NR-PATRI	NR-PAT-026	Verkoop projectgrond Meerminnendam	Gemeente	0620-00	2200000	105.000,00		105.000,00				
NR-PATRI	NR-PAT-027	Verkoop bouwgrond Dorpsstraat Kieldrecht	Gemeente	0620-00	2200000	105.000,00		105.000,00				
NR-PATRI	NR-PAT-029	Verkoop grond Windekind	OCMW	0050-00	2610000	1.398.000,00			1.398.000,00			
NR-PATRI	NR-PAT-030	Verkoop pachtgronden	OCMW	0050-00	2600000	1.353.200,00	200.000,00	353.200,00	200.000,00	200.000,00	200.000,00	
NR-PATRI	NR-PAT-035	Verkoop gronden Kruibeke	OCMW	0050-00	2600000							200.000,00
NR-PATRI	NR-PAT-036	Verkoop grond Dijkstraat	OCMW	0050-00	2610000	1.005.000,00			1.005.000,00			
NR-PATRI	NR-PAT-038	Verkoop projectgrond Hof ter Wellelaan fase 2	Gemeente	0050-00	2200000	1.645.000,00	1.645.000,00					
NR-PATRI	NR-PAT-039	Verkoop gronden Nieuw Arenbergpolder Kieldrecht	Gemeente	0050-00	2200000							
NR-PATRI	NR-PAT-040	Verkoop bouwgronden Dijkstraat-Brieststraat Melsele	Gemeente	0050-00	2200000	210.750,00		210.750,00				
NR-PATRI	NR-PAT-041	Verkoop bouwgronden Farnéselaan	Gemeente	0620-00	2200000	140.412,00	140.412,00					
NR-PATRI	NR-PAT-042	Verkoop Urban Villa Vogelkerslaan	Gemeente	0620-00	2200000	1.136.012,75		336.012,75	400.000,00	400.000,00		
NR-PATRI	NR-PAT-043	Verkoop projectgrond Albert Panisstraat-Bijlstraat	Gemeente	0050-00	2210000	270.000,00	270.000,00					
NR-PATRI	NR-PAT-051	Verkoop woningen Warande	OCMW	0050-00	2210000	315.277,00		315.277,00				
NR-PATRI	NR-PAT-052	Verkoop perceel bouwgrond hoek IJzerstraat-Grote Baan	Gemeente	0050-00	2210000	93.146,75		93.146,75				
NR-PATRI	NR-PAT-054	Verkoop gronden Molenstraat Kieldrecht	Gemeente	0050-00	2600000							
NR-PATRI	NR-PAT-057	Verkoop woningen Vossenstraat	OCMW	0050-00	2610000							
NR-TOELAGE	NR-TOE-001	Investeringssteun: restauratie kruimagazijn Fort Liefkenshoek	Gemeente	0700-99	1504000	99.000,00					99.000,00	
NR-TOELAGE	NR-TOE-002	Investeringssteun: nieuwbouw GTI	Gemeente	0810-49	1502000	7.018.295,48		1.758.886,00	5.259.409,48			
NR-TOELAGE	NR-TOE-003	Investeringssteun: school Melsele	Gemeente	0800-71	1502000	4.180.104,82					4.180.104,82	
NR-TOELAGE	NR-TOE-004	Investeringssteun: bouw atletiekhal	Gemeente	0742-02	1502000	522.497,77	522.497,77					
NR-TOELAGE	NR-TOE-004	Investeringssteun: bouw atletiekhal	Gemeente	0742-02	1503000							
NR-TOELAGE	NR-TOE-005	Investeringssteun: trekkeninstallatie CC Ter Vesten	Gemeente	0701-91	1504000	660.000,00			660.000,00			
NR-TOELAGE	NR-TOE-006	Investeringssteun: woonwagenaanpak	Gemeente	0622-00	1502000	498.459,50		498.459,50				
NR-TOELAGE	NR-TOE-007	Investeringssteun: N70-doortocht Melsele (VMM)	Gemeente	0200-00	1502000	2.686.589,00			2.686.589,00			
NR-TOELAGE	NR-TOE-008	Investeringssteun: N70-doortocht Melsele (AAV)	Gemeente	0200-00	1502000	690.000,00			690.000,00			
NR-TOELAGE	NR-TOE-009	Investeringssteun: Rijkstraat Verrebroek (VMM)	Gemeente	0200-00	1502000	1.274.133,79	1.274.133,79					
NR-TOELAGE	NR-TOE-010	Investeringssteun: Melselestraat-Heirbaan (VMM)	Gemeente	0200-00	1502000	1.552.512,00			1.552.512,00			
NR-TOELAGE	NR-TOE-011	Investeringssteun: Tragel, Molenstraat, Merodestraat	Gemeente	0200-00	1502000	1.812.220,00			1.812.220,00			
NR-TOELAGE	NR-TOE-012	Investeringssteun: Aanleg ontbrekende riolen (VMM)	Gemeente	0310-00	1502000	2.700.000,00					2.700.000,00	
NR-TOELAGE	NR-TOE-013	Investeringssteun: Module 10 Zandstraat N485	Gemeente	0200-00	1502000	227.020,00		227.020,00				

LIJST MET DADEN VAN BESCHIKKING												
Superproject	Investeringsproject	Omschrijving	Budgettaire entiteit	Beleidsitem code	Algemene rekening	Totaal	Rekening 2020	Bedrag 2021	Bedrag 2022	Bedrag 2023	Bedrag 2024	Bedrag 2025
NR-TOELAGE	NR-TOE-014	Investeringsloelage: Verlichting fietspad spoor 59	Gemeente	0200-00	1502000	60.000,00	-	60.000,00				
NR-TOELAGE	NR-TOE-015	Investeringsloelage: Provincie fietspad langs spoor	Gemeente	0200-00	1504000	451.889,82	-	451.889,82				
NR-TOELAGE	NR-TOE-016	Investeringsloelage: Burggravenstraat	Gemeente	0200-00	1502000	387.107,18	387.107,18					
NR-TOELAGE	NR-TOE-018	Investeringsloelage: JC Prosperpolder	Gemeente	0752-24	1502000	48.793,05	48.793,05					
NR-TOELAGE	NR-TOE-019	Investeringsloelage: Aanpassen duikers	Gemeente	0310-00	1502000	177.511,00		177.511,00				
NR-TOELAGE	NR-TOE-020	Investeringsloelage: Veilige schoolomgeving	Gemeente	0800-00	1502000	17.138,89	8.287,86	8.851,03				
NR-TOELAGE	NR-TOE-021	Investeringsloelage: Groenplan Kallio	Gemeente	0680-00	1502000	49.497,50	2.362,84	47.134,66		562.500,00		
NR-TOELAGE	NR-TOE-022	Investeringsloelage: Minimale comfortwoningen Bijlstraat	OCMW	0930-00	1502000	562.500,00						
NR-TOELAGE	NR-TOE-023	Investeringsloelage: Trage wegen (Leader)	Gemeente	0200-00	2240000	11.045,44		11.045,44				
NR-TOELAGE	NR-TOE-025	Investeringsloelage: Aankoop gronden i.f.w. bosaanleg	Gemeente	0680-00	1502000	500.000,00			250.000,00	250.000,00		
NR-TOELAGE	NR-TOE-026	Investeringsloelage: Aankoop drukriolerling F3	Gemeente	0310-00	1502000	1.900.000,00					1.900.000,00	
NR-TOELAGE	NR-TOE-027	Investeringsloelage: Buurtbus (Leader)	Gemeente	0200-00	1502000	47.554,32			16.243,65	15.655,33	15.655,34	
NR-TOELAGE	NR-TOE-029	Investeringsloelage: BFF Fietspad Kieldrecht-Doel	Gemeente	0610-00	1502000	48.750,00		48.750,00				
NR-TOELAGE	NR-TOE-029	Investeringsloelage: BFF Fietspad Kieldrecht-Doel	Gemeente	0200-00	1502000	400.000,00			400.000,00			
NR-TOELAGE	NR-TOE-030	Investeringsloelage: TDW - Aankoop divers materieel	Gemeente	0200-00	1502000	10.000,00		7.000,00	3.000,00			
NR-TOELAGE	NR-TOE-031	Investeringsloelage: Noodherstelling Verrebroekstraat	Gemeente	0200-00	1502000	50.000,00		50.000,00				
R-DIVERS	R-13-003	Verkoop deelneming Engie	Gemeente	0640-00	2840000	1.526.898,01		1.526.898,01				



MOTIVERING VAN DE WIJZIGINGEN

MOTIVERING VAN DE WIJZIGINGEN

Hieronder vindt u enige toelichting bij enkele van de doorgevoerde wijzigingen binnen het meerjarenplan 2020-2025.

I. Inleiding

Het lokaal bestuur Beveren heeft de gewoonte om in juni een aanpassing van het meerjarenplan aan de raad voor te leggen.

In deze aanpassing zitten de geconsolideerde rekeningcijfers 2020 vervat, werden zowel de investeringsoverdrachten, -uitgaven als -ontvangsten grondig gescreend en werden de nodige bijsturingen gedaan als gevolg van de aanhoudende coronacrisis.

Het lokaal bestuur heeft een beter (geconsolideerd) resultaat van het boekjaar 2020 dan geraamd. Dit heeft bijgevolg een positief effect op de financiële evenwichten.

Hierna krijgt u per rubriek van het M2-schema een overzicht van de meest opvallende wijzigingen.

II. Exploitatiebudget

A/ Exploitatie-uitgaven

De exploitatie-uitgaven zijn in deze aanpassing van het meerjarenplan beperkt aangepast. Vermits we nog maar enkele maanden gevorderd zijn in 2021 hebben de meeste budgetten nog voldoende krediet. Bovendien kunnen verschuivingen binnen eigen budgetten gedaan worden via een kredietverschuiving.

In dit AMJP werd 150 000 euro extra budget ingeschreven voor de uitgaven in het kader van Covid-19. In 2021 betreffen dit voornamelijk de kosten voor extra schoonmaakpersoneel in de scholen. Verder wordt dit budget ook aangewend voor de aankoop van mondklappers, handgels, plexiglas,... De totale kosten in 2021 worden gebudgetteerd op 250 000 euro.

Onder impuls van de Vlaamse Overheid zijn er verspreid over Vlaanderen verschillende vaccinaties centra opgericht, waaronder ook één in Beveren. Het lokaal bestuur Beveren is verantwoordelijk voor de praktische werking en de inzet van het niet-medisch personeel. De gemeente wordt hiervoor gesubsidieerd. In dit AMJP voorzien we voor de uitgaven inzake de werking van het vaccinatiecentrum een budget van 300 000 euro. Verder hebben we de uitgaven met 447 400 euro verhoogd voor de uitbetaling van het niet-medisch personeel in het vaccinatiecentrum.

Het budget van de geldelijke steun is opgetrokken met 128 317 euro. Deze verhoging is nodig om de uitgaven te kunnen doen in het kader van de subsidie 'tijdelijke premie Covid' die verlengd is tot 30 juni 2021. Verder werden ook de uitgaven voorzien in het kader van de 'Covid-subsidie ter ondersteuning van jongeren en studenten in een kwetsbare situatie ingevolge de Covid-19-crisis'. Het budget voor steun in natura werd verhoogd met 11 420 euro voor de uitgaven in het kader van de subsidie voor voedselpakketten.

Het budget voor publicaties van verkopen is bijgesteld. Er werd 30 000 euro extra voorzien. Door de ingebruikname van het nieuw gemeentehuis zijn de budgetten voor de brandverzekering opgetrokken met 27 000 euro.

Diverse activiteiten hebben in 2020 niet plaatsgevonden omwille van Covid-19 met als gevolg dat de voorziene budgetten niet werden uitgegeven. Sommige budgetten worden in 2021 hernomen zodat de desbetreffende activiteit alsnog kan georganiseerd worden. Voor het project aankleding nutskasten en de verlichte wandeltocht in Hof ter Saksen is opnieuw 50 000 euro voorzien in 2021. Ook voor het organiseren

van de Welzijnswijzer (een risico-analyse van het psychosociaal welzijn bij het personeel) werd opnieuw een budget van 30 000 euro voorzien in 2021.

In dit AMJP werd 71 500 euro budget ingeschreven voor het nazicht van de hydranten op het grondgebied Beveren door de hulpverleningszone Waasland.

Buiten bovenvermelde wijzigingen hebben we nog enkele budgetten bijgesteld op basis van het huidige verbruik van de budgetten. Dit betreffen eerder kleine wijzigingen.

B/ Exploitatieontvangsten

Voor de inrichting en uitbating van het vaccinatiecentrum ontvangt gemeente Beveren 797 400 euro aan subsidies vanwege de Vlaamse overheid. Verder ontvangt de gemeente 73 200 euro voor het collectief transport naar het vaccinatiecentrum. Deze ontvangsten werden ingeschreven in dit AMJP.

In 2021 werden enkele Covidsubsidies verlengd door de hogere overheid. De subsidie 'tijdelijke premie Covid' werd verlengd tot en met 30 juni 2021. Verder ontvangen we ook in 2021 een subsidie voor voedselpakketten. Naast deze verlengingen ontvangen we ook enkele nieuwe subsidies naar aanleiding van Covid zoals de 'Covid-subsidie ter ondersteuning van jongeren en studenten in een kwetsbare situatie ingevolge de Covid-19-crisis' en een 'subsidie voor het Huis van het Kind ter versterking van het mentaal welzijn van kinderen'. Het budget van de Covid-subsidies werd opgetrokken met 138 128 euro.

In deze meerjarenplanaanpassing werd 90 000 euro subsidie opgenomen voor de organisatie van zomerscholen.

De beperkende maatregelen omwille van de Covid-pandemie zullen ongetwijfeld een effect hebben op diverse ontvangsten van ons Lokaal bestuur (huur, inkomgelden, sportkampen, ...). Omdat de impact momenteel nog moeilijk te becijferen valt, werden hieromtrent nog geen bijstellingen gedaan.

Enkel de minderontvangsten als gevolg van de corona-steunmaatregel om ook in 2021 enkele belastingen en retributies volledig te schrappen, geen huurgelden voor jaarhuurcontracten gemeentelijke infrastructuur noch concessievergoedingen te vragen, werd voor een totaalbedrag van 430 000 euro verwerkt in deze aanpassing.

C/ Toelagen

Op 1 april 2021 gaat het nieuwe Samenwerkingsverband Grenspark Groot Saeftinghe van start. De gemeente Beveren voorziet de komende 5 jaar hiervoor een toelage van 10 000 euro per jaar.

De partnerschapsbijdrage bij de Europese Groepering voor Territoriale Samenwerking wordt vanaf 2021 verhoogd naar 0,90 euro per inwoner. Voor 2021 betekent dit een verhoging van 4 100 euro.

Gezien de recente verhoging van het aantal personeelsleden in het kunstonderwijs dat ten laste valt van het werkingsbudget, dient de tussenkomst in de bezoldigingen van deze personeelsleden verhoogd te worden met 56 039 euro. Aangezien dit ook personeelsleden betreffen die tewerkgesteld zijn in het filiaal te Zwijndrecht, wordt een deel van deze kosten doorgefactureerd aan de gemeente Zwijndrecht.

Meerdere verenigingen hebben hun toelage of lidmaatschapsbijdrage pas opgevraagd nadat het boekjaar 2020 was afgesloten. Om die reden wordt het bedrag van de toelage 2020 overgedragen naar 2021.

Als gevolg van de coronapandemie werden in 2020 verschillende sportevenementen afgelast of uitgesteld. Mede daardoor is er voor 2020 een openstaand saldo van ca. 350 000 euro op het toelagebudget van de sportdienst. Daarvan wordt nu 85 000 euro overgedragen naar 2021 om eventueel uitgestelde evenementen te kunnen organiseren of financieren. Ook de extra kost die gepaard gaat met de noodzakelijke bijkomende

veiligheidsmaatregelen in het kader van de bestrijding van de coronapandemie kan hiermee worden ondervangen.

Voor het OCMW worden nieuwe toelagen bijgeschreven in 2021 voor CGG Waas en Dender (19 034 euro) en voor Domo VZW (11 111 euro). Het gaat in beide gevallen om een Covid-subsidie die het OCMW ontvangt en doorstort aan deze organisaties.

Onderstaande vindt u een overzicht van de aangebrachte wijzigingen in de toelagen binnen deze aanpassing van het meerjarenplan.

AANPASSING MEERJARENPLAN 2021/I - TOELAGEN			
Budgetsleutel	Omschrijving toelage	Bedrag herziening	Opmerking
Budgettaire entiteit: Gemeente			
0390-00/6490399/13	Overname rentelast Vlaamse energielening (project Interwaas)	€ 12.000,00	
0510-00/6490299/05	Samenwerkingsverband Grenspark Groot Saeftinghe 2021-2026	€ 10.000,00	
0600-00/6490399/05	Partnerschapsbijdrage EGTS: 0,90 EUR per inwoner vanaf 2021	€ 4.100,00	verhoging bijdrage per inwoner vanaf 2021
0820-00/6492000/22	Tussenkomst bezoldiging (PWB) - kunstacademie	€ 56.039,38	te weinig voorzien (wordt deels gefactureerd aan Zwijndrecht)
0909-00/6490299/23	Toelage aan Samana's	-€ 2.583,77	nieuwe budgethouder 64 (Hilde Reyniers - cultuur)
0909-00/6490299/64	Toelage aan Samana's	€ 2.583,77	komt van budgethouder 23 (Sociaal Huis)
0909-00/6490299/64	Samana Polder	€ 253,31	nieuwe onderafdeling
0909-00/6490299/23	Avansa	€ 500,00	Project 'Samentuin' - éénmalige toelage
0530-00/6490299/28	Wase Tuindersgilde	€ 3.247,29	overdracht van 2020
0740-00/6490299/61	Toelage onderhoud privé-voetbalterrein	€ 4.000,00	overdracht van 2020
0740-00/6490299/61	Toelagen sport	€ 85.000,00	gedeeltelijke overdracht van 2020 (totaal saldo: 348 621,29 EUR)
0752-00/6490299/60	Toelage nieuwbouw Chiro Ieweko	€ 26.491,09	overdracht van 2020
0810-00/6497000/22	Rentetoelage Sint-Maarten Middenschool en Bovenschool (1/20)	€ 10.500,00	overdracht van 2020
0909-00/6490099/23	CAR 't Vlot: tussenkomst voor het 4e kwartaal 2020	€ 16.150,99	overdracht van 2020
0909-00/6492099/23	Tussenkomst loonkost medewerker B-Asiel	€ 7.848,87	periode september-december 2020 pas uitbetaald in april 2021
0911-00/6150131/23	Wase Werkplaats - lidmaatschap 2020	€ 6.390,30	overdracht van 2020
0945-00/6497000/22	Rentetoelage Ballonneke (5/10)	€ 3.000,00	overdracht van 2020
0949-00/6490299/23	Organisatie Buurtwerk	€ 8.500,00	saldo van 2020 (aangevraagd en uitbetaald in april 2021)
0985-00/6490099/23	Kind- en preventie	€ 1.244,24	overdracht van 2020
0985-00/6490099/23	Rode Kruis Beveren (toelage internationaal en extra toelage AA)	€ 551,87	overdracht van 2020
0985-00/6490099/23	Zwangerschapscentrum De Kiem (0,25 EUR per inwoner)	€ 12.159,75	overdracht van 2020
	TOTAAL Gemeente	€ 267.977,09	waarvan 185 084,40 EUR overdrachten van 2020
Budgettaire entiteit: OCMW			
0900-00/6494000	CGG Waas en Dender	€ 19.034,00	doorstorten Covid-subsidie (éénmalige toelage)
0900-00/6494000	Domo VZW	€ 11.111,11	doorstorten Covid-subsidie outreachende ondersteuning Huis van het Kind (éénmalige toelage)
	TOTAAL OCMW	€ 30.145,11	
	TOTAAL Gemeente + OCMW	€ 298.122,20	
Budgettaire entiteit: Gemeente - VERSCHUIVING			
0900-00/6494000	covid-subsidie Wijkgezondheidscentrum De Link vzw	€ 91.339,61	verschuiving - komt van Geldelijke Steun OCMW

III. Investeringsbudget

A/ Investeringsuitgaven

In deze aanpassing meerjarenplan staat ca. 158 miljoen euro aan investeringsuitgaven ingeschreven voor de periode 2021 tot en met 2025. Voor deze meerjarenplanaanpassing werden alle investeringen grondig geëvalueerd en bijgesteld in functie van noden, wensen en haalbaarheid.

Deze evaluatie vertaalt zich in tal van aanpassingen in deze meerjarenplanaanpassing.

Voor de bouw van het nieuw gemeentehuis werd budget voorzien voor het betalen van de eindafrekening (1 900 000 euro). Ook de erelonen werd bijgesteld, dit budget stijgt met 175 000 euro. Het budget voor ICT-voorzieningen werd terug juist gezet omdat het budget op deze sleutels tijdelijk werd verschoven voor een bedrag van 200 000 euro.

Nieuw ingeschreven investeringsuitgaven zijn onder meer de renovatie schuur Oud-Arenberg (100.000 euro), ramen sporthal Verrebroek (100 000 euro), Masterplan Kieldrecht gemeentelijke gebouwen en Masterplan Kieldrecht openbaar domein (elk +200 000 euro) en de aanleg riolering en aankoop parkings projectgrond Gravenplein (2 200 000 euro).

In het bestaande meerjarenplan werd een verhoging van de budgetten voorzien voor onder andere het parochiehuis Haasdonk (+1 000 000 euro), nieuwbouw GTI (+2 150 000 euro), sportpark Beveren (+2 300 000 euro), WZC's De Linde en Sint-Elisabeth (elk +600 000 euro), school Melsele (+500 000 euro), bouw sportzone Glazenleeuw (+1 750 000 euro), bouw sportzone Oud-Arenberg (+1 238 636 euro), aanleg hockeyterrein (+320 000 euro), N70 (+500 000 euro), aanleg drukriolering fase 3 (+4 600 000), openbare LED-verlichting (+314 169 euro) en infrastructuurwerken Melsele-Zuid (+5 500 000 euro).

Een aantal van deze nieuwe en verhoogde investeringsbudgetten worden deels gesubsidieerd. Deze investeringstoelagen werden in dit meerjarenplan eveneens bijgesteld (zie pagina 135).

De aankoop van een opslagterrein voor de technische dienst wegen (-850 000 euro), de renovatie van het zwembad te Kieldrecht (-440 000 euro) en afbraak Oude Notelaar + omgevingsaanleg (-615 000 euro) werden geschrapt uit dit meerjarenplan. Ook enkele resterende saldi van projecten die afgerond zijn werden geschrapt.

In de lijst met opdrachten en werken, leveringen en diensten vindt u alle investeringsuitgaven binnen de aanpassing van het meerjarenplan 2021-2025 in detail terug.

B/ Investeringsontvangsten

De patrimoniumverkoop werden bijgesteld. Zo werden de verkopen van woningen en gronden Kalishoekstraat (-800 000 euro), oefenterrein Meerminendam (-650 000 euro) gronden Kruike (-69 805 euro), gronden Nieuwe Arenbergpolder (-350 000 euro), bouwgronden Farnèselaan (-29 588 euro), gronden Molenstraat (-100 000 euro) en woningen Vossenstraat (-272 505 euro) geschrapt uit dit meerjarenplan.

Er werden een aantal ramingen bijgesteld inzake patrimoniumverkoop: KMO-zone Doornpark (+367 465 euro), Glastuinbouwzone (-244 750 euro), gronden en woningen Klapperstraat (+220 000 euro), gronden Leurshoek (+543 530 euro), projectgrond Gravenplein (+3 150 000 euro), diverse pachtgronden (153 200 euro), grond Dijkstraat (+777 000 euro).

Een aantal investeringstoelagen werden naar aanleiding van de meest recente ramingen aangepast: Nieuwbouw Windekind (-341 000 euro), school Melsele (-219 895 euro), trekkeninstallatie CC Ter Vesten (+180 000 euro), N70 (+336 589 euro), minimale comfortwoningen Bijlstraat (-562 500 euro).

Er werden nieuwe investeringstoelagen ingeschreven, onder andere voor: rioleringsproject Melsele-Zuid (2 400 000 euro), aanleg drukriolering fase 3 (1 900 000 euro), BFF Fietspad Kieldrecht-Doel (400 000 euro), Buurtbus (47 554 euro), Ouden Doel Zoetenberm (48 750 euro), noodherstelling Verrebroekstraat (50 000 euro) en divers materieel TDW (10 000 euro).

Vele investeringstoelagen en patrimoniumverkoop werden verschoven in de tijd in functie van de planning.

In de lijst met daden van beschikking vindt u alle investeringsontvangsten binnen de aanpassing van het meerjarenplan 2021-2025 in detail terug.

IV. Financiering

De op te nemen leningen in 2021 werden behouden op 6 000 000 euro voor de gemeente.

Het OCMW nam in 2020 1 050 000 euro aan leningen niet op omwille van het trager vorderen van de werken aan WZC's De Linde en Sint-Elisabeth. Bijgevolg wordt 1 050 000 euro meegenomen naar 2021, waardoor het OCMW in 2021 maximaal 6 400 000 euro aan leningen kan opnemen. Op het einde van het jaar wordt opnieuw gekeken naar de realisatiegraad van de grote OCMW projecten in functie van het bepalen van het op te nemen leningsbedrag.

Het Lokaal bestuur heeft volgende wijzigingen gedaan aan de renteloze leningen:

- Wijkgezondheidscentrum +24 540 euro (totaal lening bedraagt 177 440 euro in 2021)
- Uitbreiding Chiro Ieweko: 41 069,29 euro werd ingeschreven in 2021

AANPASSING MEERJARENPLAN 2020-2025 (AMJP 2021/1)

4.DOCUMENTATIE BIJ DE AANPASSING VAN HET MEERJARENPLAN

Naam bestuur:	Gemeentebestuur Beveren
NISCODE bestuur:	46003
Adres bestuur:	Gravenplein 8 9120 Beveren
Algemeen directeur:	Jo Van Duyse
Financieel directeur:	Tine Carion
Datum raad (GR/RVMW):	29 juni 2021

DOCUMENTATIE BIJ DE AANPASSING VAN HET MEERJARENPLAN

De documentatie bij de aanpassing van het meerjarenplan bevat alle achtergrondinformatie die voor de raadsleden relevant is om met kennis van zaken een beslissing over de aanpassing van het meerjarenplan te kunnen nemen. De toelichting bij de aanpassing van het meerjarenplan binnen deze bundel werd reeds verrijkt met een aantal niet-verplichte, maar voor de raadsleden interessante documenten. De bijkomende documentatie van de aanpassing van het meerjarenplan 2020-2025 is terug te vinden via de website van de gemeente Beveren: <https://www.beveren.be/nl/onze-diensten/bestuur-en-participatie/bestuur/meerjarenplan-2020-2025-en-jaarrekening>

De documentatie bij de aanpassing van het meerjarenplan bestaat uit volgende onderdelen:

- De omgevingsanalyse (titel: Inspiratienota)
- Addendum Inspiratienota: update 2020
- Totaaloverzicht beleidsdoelstellingen, actieplannen en acties met de bijhorende ramingen
- Lijst van de te verstrekken werkings- en investeringssubsidies per beleidsveld (totalen)
- Samenstelling van de beleidsdomeinen
- Overzicht van de verbonden entiteiten
- Overzicht jaarlijkse opbrengst per belastingsoort
- Overzicht doorgeef- en renteloze leningen