



MEERJARENPLAN 2020 > 2025

AANPASSING (MJP 2021/2)



VU gemeente Beveren • Marc Van de Vijver • burgemeester • Gravenplein 8 • 9120 Beveren



BEVEREN VERBINDT

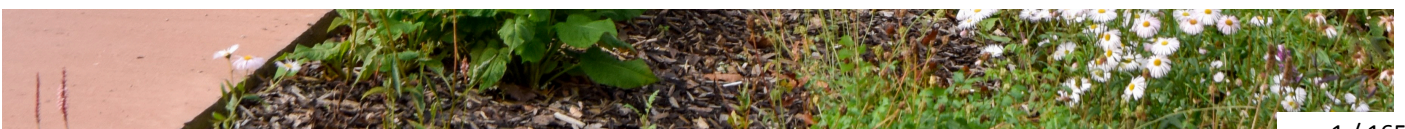

IDENTIFICATIE BESTUUR

Naam bestuur:	Lokaal bestuur Beveren
NISCODE bestuur:	46003
Adres bestuur:	Gravenplein 8 9120 Beveren
Algemeen directeur:	Jo Van Duyse
Financieel directeur:	Tine Carion
Datum raad (GR/RVMW):	14 december 2021

INHOUDSOPGAVE

Identificatie bestuur	2
------------------------------	----------

Inhoudsopgave

Inleiding

1. Strategische nota	7
-----------------------------	----------

Strategisch kader	9
-------------------	---

Strategische nota	10
-------------------	----

2. Financiële nota	23
---------------------------	-----------

Financieel doelstellingenplan (schema M1)	25
---	----

Staat van het financieel evenwicht (schema M2)	29
--	----

Overzicht van de kredieten (schema M3)	31
--	----

3. Toelichting	33
-----------------------	-----------

Ontvangsten en uitgaven naar functionele aard (schema T1)	35
---	----

Ontvangsten en uitgaven naar economische aard (schema T2)	41
---	----

Overzicht investeringsprojecten (schema T3)	45
---	----

Evolutie van de financiële schulden (schema T4)	91
---	----

Financiële risico's	93
---------------------	----

Grondslagen en assumpties	97
---------------------------	----

Personeelsinzet	103
-----------------	-----

Overzicht van de te verstrekken werkingssubsidies (toelagen)	107
--	-----

Lijst met opdrachten en werken, leveringen en diensten	133
--	-----

Lijst met daden van beschikking	153
---------------------------------	-----

Motivering van de wijzigingen	157
-------------------------------	-----

4. Documentatie bij de aanpassing van het meerjarenplan

De bijkomende documentatie van de aanpassing van het meerjarenplan 2020-2025 is terug te vinden via de website van de gemeente Beveren: <https://www.beveren.be/nl/onze-diensten/bestuur-en-participatie/bestuur/meerjarenplan-2020-2025-en-jaarrekening>

INLEIDING

Beste lezer,

Hierbij stellen we een vierde meerjarenplanaanpassing 2020-2025 van het lokaal bestuur Beveren voor.

Via deze aanpassing van het meerjarenplan wenst het bestuur u te informeren over de geplande projecten en lijnen voor de komende periode. Deze aanpassing meerjarenplan 2020-2025 bevat alle doelstellingen en kredieten voor zowel de gemeente als het OCMW Beveren, conform de nieuwe bepalingen van het decreet lokaal bestuur en de gewijzigde regels rond de beleids- en beheerscyclus.

De nieuwe beleidsploeg startte in januari 2019. Een uitgebreid bestuursakkoord werd uitgewerkt door de coalitiepartners. Het meerjarenplan 2020-2025 is de vertaling van dit bestuursakkoord in centen en doelstellingen. Het bestuursakkoord werd omgezet in 24 doelstellingen, waarvan er 9 prioritair werden gemaakt. De strategische nota van het meerjarenplan geeft een overzicht van alle prioritair beleidsdoelstellingen.

Volgende doelstellingen werden aangeduid als prioritair beleid:

1. Klantgerichte efficiënte dienstverlening
2. Duurzame toekomst en leefomgeving
3. Zorgcontinuüm en vraaggestuurde zorg
4. Onderwijs op maat van elke leerling
5. Duurzame en ruimtelijke structuur
6. Kwalitatieve mobiliteit met extra aandacht voor de zwakke weggebruiker
7. Ontmoetings- en ontplooiingskansen voor kinderen en jongeren
8. Professionalisering vrijetijdsinfrastructuur
9. Een gezond financieel beleid en beheer

Het origineel meerjarenplan 2020-2025 werd vastgesteld in de gemeenteraad en raad voor maatschappelijk welzijn van 17 december 2019. De laatste aanpassing werd goedgekeurd op 29 juni 2021. Er dringt zich nu een wijziging van het meerjarenplan op om volgende redenen:

- Vanaf 29 februari 2020 wordt België geconfronteerd met de verspreiding van het coronavirus COVID-19 op haar grondgebied. De hogere overheden hebben vanaf 6 maart 2020 tot op heden een aantal maatregelen getroffen die vooral gericht zijn om de verdere verspreiding van het virus te voorkomen. Ook het lokaal bestuur Beveren heeft in deze periode tal van maatregelen moeten nemen. Ook voor de verlenging van de uitbating van het vaccinatiecentrum tot 31 december 2021 werd het nodige krediet voorzien. De budgettaire impact van al deze maatregelen werd, indien gekend, opgenomen in deze aanpassing meerjarenplan. Ook wat betreft de minderontvangsten.
- De inkomsten uit de opcentiemen onroerende voorheffing voor 2022 werden bijgesteld op basis van de recentste raming van Vlaanderen. De invloed van de sluiting van reactor 3 van de kerncentrale werd verwerkt.
- De inkomsten uit de aanvullende personenbelasting werden structureel verhoogd volgens de ramingen van Vlaanderen.
- Omwille van de huidige fel stijgende energieprijzen werden de kredieten voor energiekosten in zowel 2021 als 2022 opgetrokken.
- Ook de personeelsuitgaven voor de komende jaren werden opgetrokken. Dit omwille van de overschrijding van de spilindex in augustus 2021 en een volgende aangekondigde indexering in het voorjaar 2022. Verder hebben ook de uitvoering van het sectoraal akkoord, de verlenging van de uitbating van het vaccinatiecentrum en de invulling van het personeelskader een stijgende invloed op de personeelskosten.

In voorliggende aanpassing meerjarenplan staat ca. 160 miljoen euro aan investeringsuitgaven ingeschreven. Voor deze meerjarenplanaanpassing werden alle investeringen grondig geëvalueerd en bijgesteld in functie van noden, wensen en haalbaarheid. Deze evaluatie vertaalt zich dan ook in heel wat aanpassingen.

Er werden nieuwe investeringsprojecten voorzien zoals ICT materialen voor het onderwijs in het kader van de digisprong (+ 596.769 euro) en de restauratie van de door een brand getroffen oranjerie in Hof ter Saksen (+ 250.000).

Voor een aantal bestaande investeringsprojecten werd een kredietverhoging voorzien: oprichting van het sociaal restaurant (+196.081 euro), de aanleg van de N70 (+600.000 euro) en de heraanleg van de Provinciale Baan (+250.000 euro).

Voor andere investeringsprojecten daarentegen kon het krediet worden verlaagd: inrichting site woonwagenterrein (-165.000 euro), heraanleg Snoeckstraat (-750.000 euro) en de wegenwerken N450-E34 tot kapelweg (-500.000 euro).

Het bestuur zal deze plannen realiseren binnen de beschikbare financiële ruimte. Er wordt dan ook een sluitende aanpassing van het meerjarenplan voorgelegd met voor alle budgetjaren een positief beschikbaar budgettair resultaat, een positieve autofinancieringsmarge en een positieve gecorrigeerde autofinancieringsmarge. Gedurende deze legislatuur zal de schuld verder worden afgebouwd.

Het lokaal bestuur Beveren wenst voortdurend de maatschappelijke en financiële evoluties kort te blijven opvolgen. Enerzijds om te kunnen anticiperen op een wijzigende omgeving. Anderzijds wensen we personeel en middelen zo goed en zo efficiënt mogelijk in te zetten. Een kwaliteitsvolle dienstverlening is gebaat met een goede samenwerking tussen het college van burgemeester en schepenen en het managementteam. Het management en het beleid wensen dan ook samen te bouwen aan het Beveren van de toekomst.

Veel leesgenot.

Jo Van Duyse
Algemeen Directeur

Marc Van de Vijver
Burgemeester

AANPASSING MEERJARENPLAN 2020-2025 (AMJP 2021/2)

1. STRATEGISCHE NOTA

Naam bestuur:	Lokaal bestuur Beveren
NISCODE bestuur:	46003
Adres bestuur:	Gravenplein 8 9120 Beveren
Algemeen directeur:	Jo Van Duyse
Financieel directeur:	Tine Carion
Datum raad (GR/RVMW):	14 december 2021

STRATEGISCHE NOTA

De strategische nota van de aanpassing van het meerjarenplan beschrijft de beleidsdoelstellingen voor het te voeren beleid. Dit hoofdstuk bestaat uit twee onderdelen:

- Het strategisch kader
- De strategische nota

Het meerjarenplan is het document dat aan de start van de legislatuur wordt opgemaakt voor zes jaar (2020-2025). Het strategisch kader (missie, visie en waarden) van de organisatie vormt het fundament voor het bepalen van het meerjarenplan. De missie geeft het antwoord op de vraag waarom de organisatie bestaat, de visie biedt een antwoord op de vraag waar de organisatie naar toe wil. Ze omschrijven de organisatie-identiteit en zijn relatief stabiel. Aan het begin van deze legislatuur werden deze geactualiseerd.

Bij de opmaak van een meerjarenplan formuleert het beleid beleidsdoelstellingen, actieplannen en acties. Tevens worden actieplannen aangeduid waarover de raad expliciet wenst geïnformeerd te worden. Dit zijn de prioritaire actieplannen die getoond worden in de strategische nota van het meerjarenplan. Nadien wordt over deze actieplannen gerapporteerd via de opvolgingsrapportering en in de beleidsevaluatie van de jaarrekening. De beleidsdoelstellingen waarin deze actieplannen kaderen, worden in de strategische nota opgenomen als prioritaire beleidsdoelstellingen.

In de strategische nota worden enkel de prioritaire beleidsdoelstellingen omschreven en gekoppeld aan (investerings)uitgaven. Het overzicht van alle beleidsdoelstellingen, actieplannen en acties met de bijhorende ramingen van ontvangsten en uitgaven kan u terugvinden op de website van de gemeente Beveren: <https://www.beveren.be/nl/onze-diensten/bestuur-en-participatie/bestuur/meerjarenplan-2020-2025-en-jaarrekening>

Opmerking bij de strategische nota die hierna volgt:

Voorliggende strategische nota biedt een overzicht van de doelstellingen, actieplannen en acties. Deze teksten omvatten *geen* realisaties of evaluaties. Deze teksten moeten er steeds vanuit gaan dat de zaken nog niet gerealiseerd zijn (ook al is dit in realiteit toch al het geval).

Wat betreft realisaties en evaluaties verwijzen we graag naar de opvolgingsrapportering (halfjaarresultaten) en de jaarrekening (resultaten per volledig boekjaar).

STRATEGISCH KADER

Missie gemeente Beveren

De gemeenten en de openbare centra voor maatschappelijk welzijn beogen om op het lokale niveau duurzaam bij te dragen aan het welzijn van de burgers en verzekeren een burgers nabije, democratische, transparante en doelmatige uitoefening van hun bevoegdheden.

Ze betrekken de inwoners zo veel mogelijk bij het beleid en zorgen voor openheid van bestuur. (decreet lokaal bestuur, art.2)

Visie gemeente Beveren

“Het geheel is meer dan de som der delen”. Dat bewijst Beveren met zijn rijkdom aan contrasten, die samen een unieke eenheid vormen. Beveren is er voor iedereen. Verbinding en verbondenheid vormen dus de kernbegrippen van onze gemeente.

Deze verbondenheid uit zich in een eenheid van bestuur, die de cohesie vormt tussen de verschillende deelgemeenten, zonder afbreuk te doen aan hun eigenheid en karakteristieke uitstraling.

Het bestuur wil de missie waarmaken door de gemeente realistisch te besturen. Dat doet zij door maatschappelijke en financiële evoluties op de voet te volgen en op die manier kostenefficiënt te werken. Daarnaast wordt zowel resultaat- als klantgericht gewerkt. Verder faciliteert en ondersteunt het bestuur een rijk verenigingsleven en voorziet het, waar nodig, in een gerichte individuele hulpverlening.

Het bestuur wordt in de realisatie van de missie bijgestaan en ondersteund door gemotiveerde, bekwame medewerkers. Zij zorgen voor een kwalitatieve en klantvriendelijke dienstverlening aan de inwoner, de ondernemer, de bezoeker, ... Iedereen wordt op een persoonlijke manier bediend en de aangeboden informatie is voor iedereen verstaanbaar. Producten, diensten en voorzieningen van gemeente Beveren kunnen op een eenvoudige manier gebruikt worden.

Als duurzame gemeente geeft Beveren bovendien kansen aan ondernemerschap en draagt op die manier bij aan de economische bloei van de gemeente en de regio.

Als moderne en betrokken werkgever omringt gemeente Beveren zich via gerichte aanwerving met gedreven medewerkers. Medewerkers krijgen ontwikkelingskansen en doorgroeimogelijkheden en ontwikkelen een grondige vakkennis door middel van doorgedreven vorming. Een stimulerende en motiverende werkomgeving zorgt ervoor dat medewerkers hun professionele loopbaan langdurig aan gemeente Beveren verbinden.

Wij willen dat fiere inwoners graag in Beveren wonen en werken. Dat maakt van Beveren meer dan ooit de draaischijf van de regio. Het is een plaats waar op basis van een gedragen visie op wonen en werken, natuur en cultuur, onderwijs en zorg, sport en spel, ... duidelijke keuzes worden gemaakt, door te verbinden.

Waarden

Klantgerichtheid: Elke medewerker peilt naar de wensen en de behoeften van zowel interne als externe klanten. Daardoor kan elke burger, vereniging, bezoeker, ondernemer, maar ook elke collega rekenen op een correcte, vlotte en stipte dienstverlening. Dat garanderen we door de klant centraal te stellen, zonder het eigen zakelijk belang tekort te doen.

Samenwerking: Alle medewerkers werken samen aan het beleid van de gemeente en dit op een loyale, eenduidige en eenvormige manier. Ze richten zich in hun activiteiten op een gemeenschappelijk doel en houden hierbij steeds rekening met het algemeen belang. Het gezamenlijk resultaat staat op de eerste plaats, een goede onderlinge sfeer is razend belangrijk.

Transparantie: De gemeente besteedt veel aandacht aan de communicatie doorheen het beleidstraject: voorafgaandelijk, tijdens de uitvoering en achteraf.

Efficiëntie: De medewerkers werken resultaatgericht. Daarbij maken zij gebruik van een efficiënt, effectief en zuinig beheer van middelen.

SN: Strategische Nota



2020-2025

Journalvolgnommern: Budg. 212457

Gemeente (0207.462.313)
Gravenplein 8, 9120 Beveren
Algemeen directeur: Jo Van Duyse

OCMW (0212.240.651)
Gravenplein 8, 9120 Beveren
Financieel directeur: Tine Carion

Prioritaire beleidsdoelstelling: 01: Klantgerichte efficiënte dienstverlening

Kwalitatieve omschrijving: De dienstverlening klantgericht en efficiënt organiseren.

De afgelopen jaren zijn er veel ontwikkelingen geweest die invloed hebben op onze dienstverlening. Denk daarbij aan de vergrijzing, de toenemende digitalisering, burger- en overheidsparticipatie, hogere verwachtingen van inwoners en ondernemers ten aanzien van de dienstverlening en niet in het minst de veranderende rol van de gemeente. Ook binnen de gemeente Beveren lopen diverse trajecten die een invloed hebben op de wijze waarop dienstverlening wordt vormgegeven. Procesoptimalisatie, de bouw van een nieuw administratief centrum inclusief de introductie van andere/nieuwe werkvormen,...

Van 01/01/2020 tot 31/12/2025

	2020	2021	2022	2023	2024	2025
Exploitatie						
Investerings						
Uitgaven	14.794.919	9.407.986	100.000	0	0	0
Ontvangsten	0	0	0	0	0	0
Saldo	-14.794.919	-9.407.986	-100.000	0	0	0
Financiering						

Prioritair actieplan: 01.04: Efficiënte dienstverlening

We willen onze dienstverlening klantvriendelijk en efficiënt structureren. Daarvoor wordt de dienstenmarkt binnen het AC ingericht als het centrale punt van alle gemeentelijke dienstverlening. We streven ernaar de wachttijden van de klanten zo kort en aangenaam mogelijk te maken.

Van 01/01/2020 tot 31/12/2025

	2020	2021	2022	2023	2024	2025
Exploitatie						
Investerings						
Uitgaven	14.789.430	9.353.474	0	0	0	0
Ontvangsten	0	0	0	0	0	0
Saldo	-14.789.430	-9.353.474	0	0	0	0
Financiering						

Totaal niet-prioritaire actieplannen:

	2020	2021	2022	2023	2024	2025
Exploitatie						
Investerings						
Uitgaven	5.489	54.511	100.000	0	0	0
Ontvangsten	0	0	0	0	0	0
Saldo	-5.489	-54.511	-100.000	0	0	0
Financiering						

Prioritaire beleidsdoelstelling: 02: Duurzame toekomst en leefomgeving

Kwalitatieve omschrijving: Verantwoordelijkheid nemen voor een duurzame toekomst en leefomgeving.

Het bewaken van de kwaliteit van ons leefmilieu, de volksgezondheid en de externe veiligheid vormen taken van een lokaal bestuur. De aanwezigheid van de Waaslandhaven, waar tal van Sevesobedrijven zijn gevestigd, maakt deskundigheid zowel op chemisch als op milieuvlak noodzakelijk.

Onze gemeente draagt bij aan de klimaatstrijd door in te zetten op duurzaamheid. Door effectief in te zetten op streekproducten en ondernemers uit onze gemeente en/of regio, kunnen we onze ecologische voetafdruk verkleinen. Verder wil het gemeentebestuur actief inzetten op het terugdringen van het energieverbruik, het promoten van energiezuinig en duurzaam bouwen en wonen door voldoende informatie te verstrekken en door sensibiliseringscampagnes op te zetten.

Van 01/01/2020 tot 31/12/2025

	2020	2021	2022	2023	2024	2025
Exploitatie						
Uitgaven	130.606	0	0	0	0	0
Ontvangsten	0	0	0	0	0	0
Saldo	-130.606	0	0	0	0	0
Investerings						
Uitgaven	795.888	1.921.384	5.408.326	5.804.714	3.550.000	2.135.625
Ontvangsten	1.274.134	0	4.239.101	0	4.600.000	0
Saldo	478.246	-1.921.384	-1.169.225	-5.804.714	1.050.000	-2.135.625
Financiering						

Prioritair actieplan: 02.02: Goede (ecologische) waterkwaliteit

Waterbeheer is een tweeledig verhaal dat bestaat uit zowel waterkwaliteit als waterkwantiteit. Waterkwaliteit omvat de gescheiden inzameling en zuivering van afvalwater en regenwater om het pas daarna opnieuw aan het oppervlaktewater terug te geven. Waterkwantiteit is het beheersen van de hoeveelheid water in de rioleringsstelsels en de waterlopen. Het is een uitdaging om ons voldoende te wapenen tegen de klimatologische omstandigheden die grilliger geworden zijn de laatste jaren.

Van 01/01/2020 tot 31/12/2025

	2020	2021	2022	2023	2024	2025
Exploitatie						
Uitgaven	130.606	0	0	0	0	0
Ontvangsten	0	0	0	0	0	0
Saldo	-130.606	0	0	0	0	0
Investerings						
Uitgaven	8.770	460.000	4.486.765	5.150.000	2.950.000	1.750.000
Ontvangsten	1.274.134	0	4.239.101	0	4.600.000	0
Saldo	1.265.364	-460.000	-247.664	-5.150.000	1.650.000	-1.750.000
Financiering						

Totaal niet-prioritaire actieplannen:

	2020	2021	2022	2023	2024	2025
Exploitatie						
Investerings						
Uitgaven	787.118	1.461.384	921.561	654.714	600.000	385.625
Ontvangsten	0	0	0	0	0	0
Saldo	-787.118	-1.461.384	-921.561	-654.714	-600.000	-385.625
Financiering						

Prioritaire beleidsdoelstelling: 03: Zorgcontinuum en vraaggestuurde zorg

Kwalitatieve omschrijving: Realisatie van zorgcontinuum en vraaggestuurde zorg op maat met aandacht voor zelfsturing en in samenwerking met het netwerk (omgeving, mantelzorg, familie, vrijwilligers, ...)

Beveren wenst alle personen met een zorgvraag te ondersteunen. Dit enerzijds via de ondersteuning van het openbaar aanbod (Zorgpunt Waasland) en anderzijds via de ondersteuning van allerhande (privé)woonzorgprojecten.

Op 1 januari 2019 werden de woonzorgcentra en de thuiszorgdiensten (inclusief alle personeelsleden) overgedragen vanuit het OCMW Beveren naar het Zorgpunt Waasland en ging de werking en de exploitatie van deze nieuwe organisatie van start. De vier besturen (Kruibeke, Zwijndrecht, Sint-Niklaas en Beveren) hebben samen het Zorgpunt Waasland opgericht met als hoofddoelstelling het in de toekomst blijvend verzekeren van een aanbod vanuit de openbare sector in woon- en thuiszorg. Beveren zal de komende legislatuur de verdere ontwikkeling van Zorgpunt Waasland ondersteunen.

Van 01/01/2020 tot 31/12/2025

	2020	2021	2022	2023	2024	2025
Exploitatie						
Uitgaven	2.534.991	2.580.039	2.580.039	2.580.039	2.580.039	2.580.039
Ontvangsten	0	0	0	0	0	0
Saldo	-2.534.991	-2.580.039	-2.580.039	-2.580.039	-2.580.039	-2.580.039
Investerings						
Uitgaven	4.280.869	11.052.333	5.240.000	1.074.000	330.000	330.000
Ontvangsten	0	0	0	0	0	0
Saldo	-4.280.869	-11.052.333	-5.240.000	-1.074.000	-330.000	-330.000
Financiering						
Uitgaven	0	0	0	0	0	0
Ontvangsten	1.509.603	1.641.027	1.641.027	1.641.027	1.641.027	1.641.027
Saldo	1.509.603	1.641.027	1.641.027	1.641.027	1.641.027	1.641.027

Prioritair actieplan: 03.02: Ondersteuning inwoners opgenomen in woonzorgvoorzieningen

Op 1 januari 2019 werden de woonzorgcentra en de thuiszorgdiensten (inclusief alle personeelsleden) overgedragen vanuit het OCMW Beveren naar het Zorgpunt Waasland en ging de werking en de exploitatie van deze nieuwe organisatie van start. Het bestuur wenst de opstart van deze nieuwe organisatie verder te ondersteunen.

Onze bewoners van de woonzorgcentra wensen we, indien nodig, gepast (vaak financieel) verder te ondersteunen via het Sociaal Huis.

Van 01/01/2020 tot 31/12/2025

	2020	2021	2022	2023	2024	2025
Exploitatie						
Uitgaven	2.534.991	2.580.039	2.580.039	2.580.039	2.580.039	2.580.039
Ontvangsten	0	0	0	0	0	0
Saldo	-2.534.991	-2.580.039	-2.580.039	-2.580.039	-2.580.039	-2.580.039
Investerings						
Uitgaven	329.953	446.611	300.000	300.000	300.000	300.000
Ontvangsten	0	0	0	0	0	0
Saldo	-329.953	-446.611	-300.000	-300.000	-300.000	-300.000
Financiering						

Prioritair actieplan: 03.03: Patrimonium woonzorg uitbreiden en in stand houden

De komende legislatuur werkt het bestuur de nieuwbouwprojecten WZC De Linde (Haasdonk) en WZC Sint-Elisabeth (Vrasene) verder af.

In Melsele zal op de site van het huidige PC Sabot een project gerealiseerd worden in samenwerking met de Gewestelijke Maatschappij voor Huisvesting (GMH). Aan de zijde van de Grote Baan bouwt de GMH huurwoningen. Aan de zijde van de Hazaarddam realiseert het lokaal bestuur een project met een lokaal dienstencentrum en assistentiewoningen. Beide projecten sluiten aan op elkaar, onder meer via een doorsteek van de Grote Baan naar de Hazaarddam. Bedoeling is om op de site een uitgebreid pakket aan dienstverlening te realiseren waarbij de gebruiker centraal staat en de verschillende zorgvormen zoals woonzorgcentrum, dienstencentrum en assistentiewoning naadloos op elkaar aansluiten.

In samenwerking met Zorgpunt Waasland wenst het bestuur het woonzorgpatrimonium in goede staat te houden en de nodige investeringen te blijven voorzien.

Van 01/01/2020 tot 31/12/2025

	2020	2021	2022	2023	2024	2025
Exploitatie						
Investerings						
Uitgaven	3.950.917	10.605.722	4.940.000	774.000	30.000	30.000
Ontvangsten	0	0	0	0	0	0
Saldo	-3.950.917	-10.605.722	-4.940.000	-774.000	-30.000	-30.000
Financiering						
Uitgaven	0	0	0	0	0	0
Ontvangsten	1.509.603	1.641.027	1.641.027	1.641.027	1.641.027	1.641.027
Saldo	1.509.603	1.641.027	1.641.027	1.641.027	1.641.027	1.641.027

Geen niet-prioritaire actieplannen

Prioritaire beleidsdoelstelling: 04: Onderwijs op maat van elke leerling

Kwalitatieve omschrijving: Op school doen kinderen en jongeren meer dan enkel kennis op. Scholen voeden kinderen en jongeren ook op tot sociaalvaardige, emotioneel evenwichtige en verantwoordelijke burgers met een breed scala aan interesses en competenties. Op die wijze worden zij opgeleid tot de volwassenen van de toekomst die hun verantwoordelijkheid durven te nemen. De gemeente moet dan ook onderwijs inrichten, faciliteren en stimuleren.

De kracht van een lokaal onderwijsbeleid bestaat erin om, vertrekkende van de eigenheid en specificiteit van de gemeente, in overleg met alle betrokkenen na te gaan op welke manier men tot een flankerend onderwijsbeleid kan komen met bijzondere aandacht voor gelijke onderwijskansen voor alle kinderen in de gemeente. Dat beleid is erop gericht pijnpunten in de groeikansen voor kinderen en jongeren in de gemeente weg te werken. De initiatieven die de gemeente in deze heeft ontwikkeld, zijn zowel versterkend voor kinderen en jongeren als voor hun ouders en scholen.

Van 01/01/2020 tot 31/12/2025

	2020	2021	2022	2023	2024	2025
Exploitatie						
Investerings						
Uitgaven	1.617.335	7.214.202	10.752.635	6.470.000	4.410.000	994.700
Ontvangsten	0	2.108.886	5.909.409	2.000.000	1.180.105	0
Saldo	-1.617.335	-5.105.316	-4.843.226	-4.470.000	-3.229.895	-994.700
Financiering						

Prioritair actieplan: 04.01: Infrastructuur aanpassingen onderwijs

De komende jaren wil het bestuur volgende infrastructurele aanpassingen realiseren aan gemeentescholen om de capaciteit van de scholen in stand te houden en te verhogen waar nodig:

- Renovatie gemeentelijke basisscholen De Toren in Melsele en Centrumschool in Beveren
- Nieuwbouw De Droomwolk in Kieldrecht
- Uitbreiding school Kallo
- Verder uitvoeren van het Masterplan voor het GTI

Het systeem van rentetoelagen voor renovaties en uitbreiding van vrije scholen wordt verdergezet.

Van 01/01/2020 tot 31/12/2025

	2020	2021	2022	2023	2024	2025
Exploitatie						
Investerings						
Uitgaven	1.378.489	6.171.357	10.125.866	6.020.000	3.960.000	560.000
Ontvangsten	0	2.108.886	5.909.409	2.000.000	1.180.105	0
Saldo	-1.378.489	-4.062.471	-4.216.457	-4.020.000	-2.779.895	-560.000
Financiering						

Prioritair actieplan: 04.09: Flankerend onderwijsbeleid

De gemeentelijke onderwijsraad wordt verder uitgebouwd en door de gemeente ondersteund. Van hieruit wordt een flankerend onderwijsbeleid uitgebouwd met bijzondere aandacht voor gelijke onderwijskansen voor alle kinderen in de gemeente. De komende legislatuur zal er verder aandacht worden besteed aan o.a.:

- Taalondersteuning en ouderbetrokkenheid
- Schoolparticipatiefonds
- Drugpreventie
- Verkeersveilige schoolomgeving
- MOS-projecten (Milieuzorg Op School)
- Kansarme kinderen en onderwijs
- Overkoepelend digitaal inschrijvingssysteem voor alle scholen
- Busvervoer voor gemeentelijke activiteiten
- Kansen geven aan nieuwe onderwijsrichtingen
- ...

Van 01/01/2020 tot 31/12/2025

Totaal niet-prioritaire actieplannen:

	2020	2021	2022	2023	2024	2025
Exploitatie						
Investerings						
Uitgaven	238.846	1.042.845	626.769	450.000	450.000	434.700
Ontvangsten	0	0	0	0	0	0
Saldo	-238.846	-1.042.845	-626.769	-450.000	-450.000	-434.700
Financiering						

Prioritaire beleidsdoelstelling: 05: Duurzame ruimtelijke structuur

Kwalitatieve omschrijving: Ontwikkelen van een duurzame ruimtelijke structuur met optimale verwevenheid van functies en het optimaliseren van de inrichting en het gebruik van de openbare ruimte.

Ruimte is een schaars goed. We moeten er dan ook zuinig mee omspringen. De gemeente moet erop toezien dat er voldoende ruimte is om te wonen, te werken, te ondernemen, te zorgen, ons te ontspannen en te verplaatsen, zowel vandaag als in de toekomst.

Dankzij compacter bouwen wordt ruimte gespaard. Verdichting moet kaderen in meer en meer kwalitatieve publieke ruimte. Hoogwaardige woonomgevingen bieden levenskwaliteit. De belevingswaarde van de omgeving is hierbij van groot belang. Het bestuur kiest daarom voor fraai aangelegde, veilige en gezonde leefomgevingen, die ruimte bieden voor sociale verbondenheid en voldoende basisvoorzieningen aanbieden.

Van 01/01/2020 tot 31/12/2025

	2020	2021	2022	2023	2024	2025
Exploitatie						
Investeringen						
Uitgaven	853.206	2.539.613	1.644.614	667.597	3.198.155	282.000
Ontvangsten	2.363	95.885	177.511	0	0	0
Saldo	-850.844	-2.443.728	-1.467.103	-667.597	-3.198.155	-282.000
Financiering						

Prioritair actieplan: 05.01: Leesbaarheid openbaar domein

De gemeente heeft via haar bevoegdheden inzake ruimtelijke ordening een belangrijk wapen in handen om voor haar inwoners ontmoetingsplaatsen te creëren en open ruimte te vrijwaren.

Een beeldkwaliteitsplan moet de identiteit van onze (deel)gemeente(n) versterken. Het beeldkwaliteitsplan schetst een ideaalbeeld, waarin de beeldkwaliteit van de bebouwing en de inrichting van de publieke ruimte op termijn naar een harmonie groeien. Straatmeubilair, verlichting, bomen, kortom de inrichting van de publieke ruimte wordt zo herkenbaar, harmonieuzer. Uitgaande van een duidelijke visie op de inrichting en de leesbaarheid van de openbare ruimte bekomt men een meer waardevolle en duurzame omgeving. Naar grotere uniformiteit gaan in materialen, meubilering, planten en bomen levert ook praktische voordelen op: beter beheersbare stockage, snellere herstellingen, kortom economische efficiëntie.

Van 01/01/2020 tot 31/12/2025

	2020	2021	2022	2023	2024	2025
Exploitatie						
Investeringen						
Uitgaven	111.194	820.520	209.695	57.597	482.655	0
Ontvangsten	0	0	0	0	0	0
Saldo	-111.194	-820.520	-209.695	-57.597	-482.655	0
Financiering						

Prioritair actieplan: 05.02: Zuinig ruimtegebruik

Het bestuur wil maximale inspanningen leveren om de resterende open ruimte zoveel mogelijk te beschermen en te behouden en tegelijkertijd inspanningen doen om de ruimte kwalitatief in te richten. Het bestuur staat voor het behoud van de open ruimte en landbouwgebieden zoals ingetekend op het gewestplan. Er zullen bijgevolg geen bijkomende grootschalige bedrijventerreinen en woonzones worden ontwikkeld.

Ook binnen het kleinstedelijk gebied is het belangrijk om de schaarse open ruimte te vrijwaren van bebouwing, vooral in de omgeving van (nieuwe) wijken met een hoge concentratie aan woningen. Het aansnijden van nieuwe woonuitbreidingsgebieden zal dan ook zorgvuldig gebeuren met een goed evenwicht voor groene ruimte. Een duidelijke visie hierrond zal ontwikkeld worden.

Van 01/01/2020 tot 31/12/2025

	2020	2021	2022	2023	2024	2025
Exploitatie						
Investeringen						
Uitgaven	49.274	967.112	969.355	510.000	508.000	12.000
Ontvangsten	0	0	0	0	0	0
Saldo	-49.274	-967.112	-969.355	-510.000	-508.000	-12.000
Financiering						

Prioritair actieplan: 05.04: Leefbaarheid polderdorpen verhogen in samenwerking met andere actoren

Wij willen de identiteit en de uitstraling van de polderdorpen en hun omgeving verhogen in functie van zowel de huidige als nieuwe bewoners. Die zijn noodzakelijk om het draagvlak voor een goed functionerend verenigingsleven, onderwijs, middenstand,... te bestendigen en te verbeteren.

De ligging van de polderdorpen aan de rand van de haven is een argument om de groei van de dorpen, in eerste plaats door inbreiding, verder te stimuleren. Wonen in de polderdorpen is immers filevrij gaan werken in de haven en op (elektrische) fietsafstand van het werk wonen.

De leefbaarheidsstudie van de polderdorpen, de studie rond Prosperpolder en de Prosperhoeve en het structuurplan Beveren zijn daarbij een belangrijke leidraad. In deze studies staan duidelijke actiepunten die we willen uitvoeren bij voorkeur in samenwerking met verschillende partners (Maatschappij Linkerscheldeover, Havenbedrijf, de provincie, Linieraad, Vlaams Gewest, ...).

Van 01/01/2020 tot 31/12/2025

	2020	2021	2022	2023	2024	2025
Exploitatie						
Investerings						
Uitgaven	36.262	73.394	90.564	0	0	0
Ontvangsten	0	48.750	0	0	0	0
Saldo	-36.262	-24.644	-90.564	0	0	0
Financiering						

Totaal niet-prioritaire actieplannen:

	2020	2021	2022	2023	2024	2025
Exploitatie						
Investerings						
Uitgaven	656.476	678.587	375.000	100.000	2.207.500	270.000
Ontvangsten	2.363	47.135	177.511	0	0	0
Saldo	-654.113	-631.452	-197.489	-100.000	-2.207.500	-270.000
Financiering						

Prioritaire beleidsdoelstelling: 06: Kwalitatieve mobiliteit met extra aandacht voor de zwakke weggebruiker

Kwalitatieve omschrijving: Zachte weggebruikers kunnen zich op een aangename en veilige manier verplaatsen.

De toenemende verkeers- en fileoverlast in de bebouwde kom en de woonkernen zorgt niet alleen voor steeds groter wordende leefbaarheidsproblemen, maar tegelijk ook voor een dreigende immobiliteit. Deze overlast moet drastisch verminderd worden. Mobiliteit voor iedereen is een basisrecht dat wij in onze gemeente willen respecteren en in stand houden. Iedereen, ook mensen met een beperking, kinderen en ouderen, moet zich op een kwaliteitsvolle, veilige, betaalbare en duurzame manier kunnen verplaatsen.

Om die doelstelling vlatter te bereiken, respecteren wij het STOP-principe in het verplaatsingsgedrag: eerst stappen, dan fietsen, vervolgens openbaar vervoer en pas in laatste instantie individueel autovervoer.

Van 01/01/2020 tot 31/12/2025

	2020	2021	2022	2023	2024	2025
Exploitatie						
Investerings						
Uitgaven	9.252.017	7.299.304	6.931.916	3.090.500	2.173.687	4.143.500
Ontvangsten	8.288	89.539	2.902.220	15.655	15.655	0
Saldo	-9.243.729	-7.209.765	-4.029.696	-3.074.845	-2.158.031	-4.143.500
Financiering						

Prioritair actieplan: 06.01: Aangepast wegennet

Het openbaar domein moet duurzaam, toegankelijk en in orde zijn door bijvoorbeeld lage boordstenen, brede voetpaden zonder obstakels, veilige paden, goed onderhouden fietspaden en wegen, ...

We wensen de kwaliteit van de openbare ruimte te verbeteren.

Het bestuur staat voor een structurele en globale aanpak van de woonwijken vanuit duurzaamheid en kwaliteit van het openbaar domein.

We wensen een verdere vernieuwing van wegen en rioleringen met een planning en fasering die aandacht heeft voor een gerichte "minder hinder aanpak" en een goede communicatie naar de burgers en de betrokken deelgroepen. We wensen expertise op te bouwen en in te zetten op degelijke trajecten van participatie en informatie van de burgers vanuit een eigen sterke visie.

Van 01/01/2020 tot 31/12/2025

	2020	2021	2022	2023	2024	2025
Exploitatie						
Investerings						
Uitgaven	8.726.119	7.006.216	6.060.592	2.938.000	2.021.187	3.881.000
Ontvangsten	0	61.045	2.502.220	0	0	0
Saldo	-8.726.119	-6.945.170	-3.558.372	-2.938.000	-2.021.187	-3.881.000
Financiering						

Prioritair actieplan: 06.03: Goede en veilige fietspaden

De investeringen in goed onderhouden, kwaliteitsvolle en conflictvrije fietsinfrastructuur moeten opgedreven worden zonder te raken aan de ruimte voor de voetgangers. Een fietsbeleidsplan wordt opgemaakt en samen met het reeds opgestelde plan rond "fietsparkeren" verder geïmplementeerd.

Gescheiden fietspaden waar mogelijk, voorrang voor de fietser en fietsstraten zorgen ervoor dat de fietser een meer vooraanstaande rol in het straatbeeld kan opnemen, vooral bij strategische plekken als scholen, sport- en jeugdinfrastructuur. Indien mogelijk dienen deze omgevingen zelfs autovrij te zijn. Bij openbare gebouwen moeten steeds voldoende, veilige en comfortabele fietsparkings voorzien zijn.

We voeren een beleid dat bedrijven stimuleert om een voortrekkersrol te spelen door een fietsvriendelijk beleid te voeren (bv. douches en kleedruimtes, poolfietsen, sensibiliseringsacties).

Het gemeentebestuur van Beveren zet in op veilige en functionele lange afstandsfietsroutes (o.a. fietssnelwegen, veilige fietsbruggen die Noord en Zuid Beveren verbinden). Ze maken fietsen aangenaam en bieden snelle en veilige verbindingen voor woon-werkverplaatsingen vanuit de deelgemeenten.

Het verder uitwerken en promoten van de Schoolroutekaart kan voor velen een overstap naar de fiets betekenen.

Radiaalverbindingen van de woonwijken naar de kernwegen en centra van onze (deel)gemeente(n) zorgen ervoor dat we kunnen overstappen op een ander vervoersmiddel.

Van 01/01/2020 tot 31/12/2025

	2020	2021	2022	2023	2024	2025
Exploitatie						
Investerings						
Uitgaven	455.769	73.815	731.324	5.000	5.000	115.000
Ontvangsten	0	0	400.000	0	0	0
Saldo	-455.769	-73.815	-331.324	-5.000	-5.000	-115.000
Financiering						

Totaal niet-prioritaire actieplannen:

	2020	2021	2022	2023	2024	2025
Exploitatie						
Investerings						
Uitgaven	70.129	219.273	140.000	147.500	147.500	147.500
Ontvangsten	8.288	28.494	0	15.655	15.655	0
Saldo	-61.841	-190.780	-140.000	-131.845	-131.845	-147.500
Financiering						

Prioritaire beleidsdoelstelling: 07: Ontmoetings-en ontplooiingskansen voor kinderen en jongeren

Kwalitatieve omschrijving: Optimale ontmoetings- en ontplooiingskansen voor kinderen en jongeren.

Alle generaties moeten in de gemeente welkom zijn en ruimte krijgen. Kinderen die samen spelen en jongeren die samenkomen om plezier te maken, mogen niet als overlast beschouwd worden. Kinderen en jongeren moeten volop kansen krijgen om zichzelf te zijn. Zij moeten tijd en ruimte krijgen om op te groeien en mogen daarbij gerust fouten maken.

Beveren kent een bloeiend jeugdverenigingsleven dat gesteund is op de vrijwillige inzet van vele jonge mensen. Deze inzet verdient waardering omdat jeugdverenigingen en jeugdontmoetingsplaatsen jongeren ertoe aanzetten hun talenten te ontplooiën en ter beschikking te stellen van de groep waarin ze actief zijn. Het jeugdbeleid wil deze initiatieven ondersteunen en aanmoedigen zonder dat de lokale overheid daarbij zelf een rol als actor opeist of speelt.

Van 01/01/2020 tot 31/12/2025

	2020	2021	2022	2023	2024	2025
Exploitatie						
Investeringen						
Uitgaven	23.496	0	500.000	655.000	0	0
Ontvangsten	0	0	0	0	0	0
Saldo	-23.496	0	-500.000	-655.000	0	0
Financiering						

Prioritair actieplan: 07.01: Ruimte voor spel en sport

Als gemeente hebben we heel wat troeven in handen om buiten spelen te stimuleren. Spelen is immers iets wat alle kinderen doen, hoe divers ze ook zijn. Een positief speelklimaat zorgt ervoor dat kinderen meer en beter gaan buiten spelen. Fysieke ruimte bespeelbaar maken, positief communiceren over buiten spelen, samen werken aan natuurlijke speelkansen en ervoor zorgen dat spelen geen overlast is. Buitenspelende kinderen bevorderen de sociale cohesie van de buurt. Het bestuur wenst onder andere het speelruimteplan te actualiseren.

Van 01/01/2020 tot 31/12/2025

	2020	2021	2022	2023	2024	2025
Exploitatie						
Investeringen						
Uitgaven	23.496	0	0	30.000	0	0
Ontvangsten	0	0	0	0	0	0
Saldo	-23.496	0	0	-30.000	0	0
Financiering						

Totaal niet-prioritaire actieplannen:

	2020	2021	2022	2023	2024	2025
Exploitatie						
Investeringen						
Uitgaven	0	0	500.000	625.000	0	0
Ontvangsten	0	0	0	0	0	0
Saldo	0	0	-500.000	-625.000	0	0
Financiering						

Prioritaire beleidsdoelstelling: 08: Professionalisering vrijetijdsinfrastructuur

Kwalitatieve omschrijving: Professionalisering van het beheer en de uitbouw van bib-, cultuur-, jeugd- en sportinfrastructuur. De gemeente Beveren heeft een zeer uitgebreid vrijetijdspatrimonium, verspreid over het volledige grondgebied. Er is de voorbije jaren ongelooflijk veel geïnvesteerd in gebouwen voor jeugd, cultuur en sport. Dit wil niet zeggen dat we nu moeten ophouden met investeren, er zijn immers nog heel wat gebouwen aan een opknapbeurt toe. De noden blijven groot en de vragen naar geschikte infrastructuur talrijk. Ruimte en middelen zijn evenwel niet onbeperkt. Een slimme benadering van alle beschikbare infrastructuur, over de muurtjes van elke dienst heen, kan leiden tot verrassende conclusies en gedeeld gebruik met meerwaarde voor elkeen.

Van 01/01/2020 tot 31/12/2025

	2020	2021	2022	2023	2024	2025
Exploitatie						
Investerings						
Uitgaven	844.988	3.167.285	8.380.275	3.594.636	2.379.000	188.000
Ontvangsten	522.498	0	660.000	0	0	0
Saldo	-322.490	-3.167.285	-7.720.275	-3.594.636	-2.379.000	-188.000
Financiering						

Prioritair actieplan: 08.02: Buitensportinfrastructuur

De gemeente Beveren wil blijvend investeren in buitensportinfrastructuur. De komende legislatuur zullen onder andere volgende projecten worden gerealiseerd:

- Bouw zone voetbal Glazenleeuw
- Bouw zone Oud-Arenberg
- Aanleg hockeyterrein
- Aanpassingswerken aan het Freethiel-stadion

Van 01/01/2020 tot 31/12/2025

	2020	2021	2022	2023	2024	2025
Exploitatie						
Investerings						
Uitgaven	526.597	2.451.960	2.922.500	1.038.636	2.300.000	100.000
Ontvangsten	522.498	0	0	0	0	0
Saldo	-4.100	-2.451.960	-2.922.500	-1.038.636	-2.300.000	-100.000
Financiering						

Prioritair actieplan: 08.03: Overige sportinfrastructuur, materiaal, ruimte

De gemeente Beveren wil ook blijvend investeren in binnensportinfrastructuur, -materiaal en -ruimte. De komende legislatuur zullen onder andere volgende projecten worden gerealiseerd:

- Verbouwing oud zwembad Beveren met omgevingsaanleg
- Renovatie zwembad Kieldrecht
- Optimalisering uitbating topsporthal

Van 01/01/2020 tot 31/12/2025

	2020	2021	2022	2023	2024	2025
Exploitatie						
Investerings						
Uitgaven	86.019	177.260	2.298.600	1.550.000	0	0
Ontvangsten	0	0	0	0	0	0
Saldo	-86.019	-177.260	-2.298.600	-1.550.000	0	0
Financiering						

Prioritair actieplan: 08.07: Culturele deelinfrastructuren

Gemeente Beveren beschikt over heel wat culturele deelinfrastructuur. We wensen de dienstverlening in de deelgemeenten te behouden, maar deze op een meer efficiënte manier te organiseren.

Van 01/01/2020 tot 31/12/2025

	2020	2021	2022	2023	2024	2025
Exploitatie						
Investerings						
Uitgaven	107.952	272.603	1.595.000	880.000	0	0
Ontvangsten	0	0	0	0	0	0
Saldo	-107.952	-272.603	-1.595.000	-880.000	0	0
Financiering						

Prioritair actieplan: 08.08: CC Ter Vesten als motor van professioneel cultuuraanbod

De vele voorstellingen in CC Ter Vesten worden door onze inwoners sterk gewaardeerd. Het bestuur wil de komende jaren dan ook inzetten op de verdere uitbouw van CC Ter Vesten. Zo zal de komende jaren geïnvesteerd worden in de automatisering van de trekkersinstallatie van de schouwburg en de herinrichting van het gelijkvloers.

Verder wil men tijdens de komende periode het abonnements- en tarievenbeleid van CC Ter Vesten herbekijken. CC Ter Vesten geeft kansen aan verenigingen en de kunstacademie om in overleg ruimte en tijd te krijgen voor de organisatie van hun activiteiten.

Van 01/01/2020 tot 31/12/2025

	2020	2021	2022	2023	2024	2025
Exploitatie						
Investerings						
Uitgaven	53.212	53.018	1.245.675	51.000	29.000	38.000
Ontvangsten	0	0	660.000	0	0	0
Saldo	-53.212	-53.018	-585.675	-51.000	-29.000	-38.000
Financiering						

Totaal niet-prioritaire actieplannen:

	2020	2021	2022	2023	2024	2025
Exploitatie						
Investerings						
Uitgaven	71.207	212.445	318.500	75.000	50.000	50.000
Ontvangsten	0	0	0	0	0	0
Saldo	-71.207	-212.445	-318.500	-75.000	-50.000	-50.000
Financiering						

Prioritaire beleidsdoelstelling: 09: Een gezond financieel beleid en beheer

Kwalitatieve omschrijving: Een gemeente besturen kost onmiskenbaar geld. Een goed bestuurde gemeente vereist ook een degelijk financieel beleid. Letten op de centen betekent niet alleen instaan voor een budget in evenwicht, maar ook zorgen voor de toekomstige generaties. Vandaag te grote financiële, budgettaire risico's nemen impliceert immers meteen ook een last leggen op de toekomstige inwoners van de gemeente. Dat willen we ten zwaarste vermijden.

Van 01/01/2020 tot 31/12/2025

	2020	2021	2022	2023	2024	2025
Exploitatie						
Investerings						
Uitgaven	0	0	0	25.000	0	0
Ontvangsten	5.088.346	4.086.395	23.016.750	5.827.750	1.435.000	315.000
Saldo	5.088.346	4.086.395	23.016.750	5.802.750	1.435.000	315.000
Financiering						

Prioritair actieplan: 09.03: Uitgaven onder controle houden

Het is belangrijk om het exploitatiesaldo voldoende groot en stabiel te houden en de leningslasten onder controle te houden. De huidige inkomsten uit de kerncentrale Doel zullen wegvallen/verlagen. Bij ongewijzigd beleid zal het structureel evenwicht hierdoor in het gedrang komen.

De werkingsuitgaven zijn de voorbije jaren sterk onder controle gehouden. Budgettair zijn er reeds veel inspanningen geleverd op het gebied van het beheersen van de werkingsuitgaven. Dit wenst het bestuur verder te zetten.

De grote kostendrijvers in de werkingsuitgaven zijn de patrimoniumkosten. Heel wat gemeentelijk patrimonium kan de komende jaren verkocht worden. De grondige analyse van het patrimonium qua rendement, kostenefficiëntie en opportuïteitsafweging inzake al dan niet behoud, levert hiervoor de nodige input op.

Van 01/01/2020 tot 31/12/2025

	2020	2021	2022	2023	2024	2025
Exploitatie						
Investeringen						
Uitgaven	0	0	0	25.000	0	0
Ontvangsten	5.088.346	4.086.395	23.016.750	5.827.750	1.435.000	315.000
Saldo	5.088.346	4.086.395	23.016.750	5.802.750	1.435.000	315.000
Financiering						

Geen niet-prioritaire actieplannen

Niet-prioritaire beleidsdoelstellingen

- 13: Professionalisering sportsector
- 21: Sociale tewerkstelling verhogen
- 17: Ondernemingsvriendelijk beleid
- 22: Verstevigen en onderhouden van partnerschappen
- 23: Strategisch en mensgericht HRM beleid
- 14: Veilige buurt creëren
- 19: Kinderopvang
- 24: Procesoptimalisatie
- 16: Draagvlak internationale samenwerking
- 12: Toerisme
- 15: Haven en economische activiteiten
- 11: Cultuurspreiding stimuleren
- 20: Sociale grondrechten
- 18: Kwalitatieve woningen in een aangename buurt
- 10: Toegankelijk vrijetijdsaanbod

	2020	2021	2022	2023	2024	2025
Exploitatie						
Uitgaven	856.198	2.898.970	757.898	52.200	53.260	54.340
Ontvangsten	1.769.312	2.071.243	416.420	423.960	431.650	439.500
Saldo	913.114	-827.726	-341.478	371.760	378.390	385.160
Investeringen						
Uitgaven	1.692.115	4.576.018	7.752.513	4.457.218	843.000	300.500
Ontvangsten	2.372.500	1.198.008	3.346.500	1.765.000	209.000	0
Saldo	680.385	-3.378.010	-4.406.013	-2.692.218	-634.000	-300.500
Financiering						
Uitgaven	0	177.440	0	0	0	0
Ontvangsten	0	0	0	0	9.440	14.000
Saldo	0	-177.440	0	0	9.440	14.000

Overzicht Doelstellingen, Actieplannen en Acties is te vinden op:
<https://www.beveren.be/nl/onze-diensten/bestuur-en-participatie/bestuur/meerjarenplan-2020-2025-en-jaarrekening>

AANPASSING MEERJARENPLAN 2020-2025 (AMJP 2021/2)

2. FINANCIËLE NOTA

Naam bestuur:	Lokaal bestuur Beveren
NISCODE bestuur:	46003
Adres bestuur:	Gravenplein 8 9120 Beveren
Algemeen directeur:	Jo Van Duyse
Financieel directeur:	Tine Carion
Datum raad (GR/RVMW):	14 december 2021

FINANCIËLE NOTA

De financiële nota van de aanpassing van het meerjarenplan bevat de financiële vertaling van de strategische nota en bestaat uit drie onderdelen:

- Het financieel doelstellingenplan (schema M1)
- De staat van het financieel evenwicht (schema M2)
- Het overzicht van de kredieten (schema M3)

Het financieel doelstellingenplan (schema M1) is de samenvatting van de ramingen van de ontvangsten en uitgaven van de verschillende prioritaire doelstellingen. Het geeft op een gebundelde manier inzicht in de financiële gevolgen van het geplande beleid. Het bevat de informatie per jaar van de aanpassing van het meerjarenplan ingedeeld volgens exploitatie, investeringen en financiering:

1. per prioritaire doelstelling, de verwachte ontvangsten en uitgaven en het saldo van beide;
2. voor het totaal van de niet-prioritaire doelstellingen, de verwachte ontvangsten en uitgaven en het saldo van beide;
3. voor het totaal van de verrichtingen die niet aan beleidsdoelstellingen gekoppeld zijn, de verwachte ontvangsten en uitgaven en het saldo van beide.

Het financieel evenwicht wordt bekeken vanuit drie invalshoeken. De staat van het financieel evenwicht van de aanpassing van het meerjarenplan (schema M2) bevat per jaar een raming van het beschikbaar budgettair resultaat, de autofinancieringsmarge en de gecorrigeerde autofinancieringsmarge. Uit het feit dat de gecorrigeerde autofinancieringsmarge jaarlijks groter is dan de autofinancieringsmarge blijkt dat het bestuur geen leningslasten doorschuift naar de volgende legislatuur.

Door de integratie van het vroeger budget in het meerjarenplan, kent de raad de kredieten voortaan toe via de vaststelling van het meerjarenplan (of de aanpassing ervan). Het overzicht van de kredieten voor 2021 en 2022 wordt voorgesteld door middel van het schema M3. De kredieten van de gemeente en het OCMW werden apart opgenomen in het overzicht van de kredieten. De gemeente en het OCMW blijven immers twee afzonderlijke budgettaire entiteiten.

M1: Financieel doelstellingenplan

2020-2025



Journalvolnummers: Budg. 212457

Gemeente (0207.462.313)

Gravenplein 8, 9120 Beveren

Algemeen directeur: Jo Van Duyse

OCMW (0212.240.651)

Gravenplein 8, 9120 Beveren

Financieel directeur: Tine Carion

Prioritaire beleidsdoelstelling: 01:Klantgerichte efficiënte dienstverlening

	2020	2021	2022	2023	2024	2025
Exploitatie						
Investering						
Uitgave	14.794.919	9.407.986	100.000	0	0	0
Ontvangst	0	0	0	0	0	0
Saldo	-14.794.919	-9.407.986	-100.000	0	0	0
Financiering						

Prioritaire beleidsdoelstelling: 02:Duurzame toekomst en leefomgeving

	2020	2021	2022	2023	2024	2025
Exploitatie						
Uitgave	130.606	0	0	0	0	0
Ontvangst	0	0	0	0	0	0
Saldo	-130.606	0	0	0	0	0
Investering						
Uitgave	795.888	1.921.384	5.408.326	5.804.714	3.550.000	2.135.625
Ontvangst	1.274.134	0	4.239.101	0	4.600.000	0
Saldo	478.246	-1.921.384	-1.169.225	-5.804.714	1.050.000	-2.135.625
Financiering						

Prioritaire beleidsdoelstelling: 03:Zorgcontinuum en vraaggestuurde zorg

	2020	2021	2022	2023	2024	2025
Exploitatie						
Uitgave	2.534.991	2.580.039	2.580.039	2.580.039	2.580.039	2.580.039
Ontvangst	0	0	0	0	0	0
Saldo	-2.534.991	-2.580.039	-2.580.039	-2.580.039	-2.580.039	-2.580.039
Investering						
Uitgave	4.280.869	11.052.333	5.240.000	1.074.000	330.000	330.000
Ontvangst	0	0	0	0	0	0
Saldo	-4.280.869	-11.052.333	-5.240.000	-1.074.000	-330.000	-330.000
Financiering						
Uitgave	0	0	0	0	0	0
Ontvangst	1.509.603	1.641.027	1.641.027	1.641.027	1.641.027	1.641.027
Saldo	1.509.603	1.641.027	1.641.027	1.641.027	1.641.027	1.641.027

Prioritaire beleidsdoelstelling: 04:Onderwijs op maat van elke leerling

	2020	2021	2022	2023	2024	2025
Exploitatie						
Investering						
Uitgave	1.617.335	7.214.202	10.752.635	6.470.000	4.410.000	994.700
Ontvangst	0	2.108.886	5.909.409	2.000.000	1.180.105	0
Saldo	-1.617.335	-5.105.316	-4.843.226	-4.470.000	-3.229.895	-994.700
Financiering						

Prioritaire beleidsdoelstelling: 05:Duurzame ruimtelijke structuur

	2020	2021	2022	2023	2024	2025
Exploitatie						
Investering						
Uitgave	853.206	2.539.613	1.644.614	667.597	3.198.155	282.000
Ontvangst	2.363	95.885	177.511	0	0	0
Saldo	-850.844	-2.443.728	-1.467.103	-667.597	-3.198.155	-282.000
Financiering						

Prioritaire beleidsdoelstelling: 06:Kwalitatieve mobiliteit met extra aandacht voor de zwakke weggebruiker

	2020	2021	2022	2023	2024	2025
Exploitatie						
Investering						
Uitgave	9.252.017	7.299.304	6.931.916	3.090.500	2.173.687	4.143.500
Ontvangst	8.288	89.539	2.902.220	15.655	15.655	0
Saldo	-9.243.729	-7.209.765	-4.029.696	-3.074.845	-2.158.031	-4.143.500
Financiering						

Prioritaire beleidsdoelstelling: 07:Ontmoetings-en ontplooiingskansen voor kinderen en jongeren

	2020	2021	2022	2023	2024	2025
Exploitatie						
Investering						
Uitgave	23.496	0	500.000	655.000	0	0
Ontvangst	0	0	0	0	0	0
Saldo	-23.496	0	-500.000	-655.000	0	0
Financiering						

Prioritaire beleidsdoelstelling: 08:Professionalisering vrijetijdsinfrastructuur

	2020	2021	2022	2023	2024	2025
Exploitatie						
Investering						
Uitgave	844.988	3.167.285	8.380.275	3.594.636	2.379.000	188.000
Ontvangst	522.498	0	660.000	0	0	0
Saldo	-322.490	-3.167.285	-7.720.275	-3.594.636	-2.379.000	-188.000
Financiering						

Prioritaire beleidsdoelstelling: 09:Een gezond financieel beleid en beheer

	2020	2021	2022	2023	2024	2025
Exploitatie						
Investering						
Uitgave	0	0	0	25.000	0	0
Ontvangst	5.088.346	4.086.395	23.016.750	5.827.750	1.435.000	315.000
Saldo	5.088.346	4.086.395	23.016.750	5.802.750	1.435.000	315.000
Financiering						

Niet prioritaire beleidsdoelstellingen

	2020	2021	2022	2023	2024	2025
Exploitatie						
Uitgave	856.198	2.898.970	757.898	52.200	53.260	54.340
Ontvangst	1.769.312	2.071.243	416.420	423.960	431.650	439.500
Saldo	913.114	-827.726	-341.478	371.760	378.390	385.160
Investering						
Uitgave	1.692.115	4.576.018	7.752.513	4.457.218	843.000	300.500
Ontvangst	2.372.500	1.198.008	3.346.500	1.765.000	209.000	0
Saldo	680.385	-3.378.010	-4.406.013	-2.692.218	-634.000	-300.500
Financiering						
Uitgave	0	177.440	0	0	0	0
Ontvangst	0	0	0	0	9.440	14.000
Saldo	0	-177.440	0	0	9.440	14.000

Verrichtingen zonder beleidsdoelstelling

	2020	2021	2022	2023	2024	2025
Exploitatie						
Uitgave	91.974.487	103.805.423	106.494.556	107.108.340	108.974.134	110.732.348
Ontvangst	120.170.911	121.247.674	123.458.233	123.720.790	123.820.072	125.712.853
Saldo	28.196.425	17.442.252	16.963.677	16.612.450	14.845.938	14.980.505
Investering						
Uitgave	2.318.413	5.181.189	3.503.100	2.210.980	2.199.750	2.128.350
Ontvangst	588.117	2.319.500	565.180	250.000	0	0
Saldo	-1.730.296	-2.861.689	-2.937.920	-1.960.980	-2.199.750	-2.128.350
Financiering						
Uitgave	14.100.963	14.116.172	15.004.760	14.508.418	14.645.024	14.402.453
Ontvangst	9.042.318	12.738.567	8.155.278	6.643.702	6.647.698	6.651.767
Saldo	-5.058.645	-1.377.605	-6.849.482	-7.864.716	-7.997.327	-7.750.686

Totaal

	2020	2021	2022	2023	2024	2025
Exploitatie						
Uitgave	95.496.281	109.284.431	109.832.492	109.740.579	111.607.433	113.366.727
Ontvangst	121.940.223	123.318.918	123.874.653	124.144.750	124.251.722	126.152.353
Saldo	26.443.942	14.034.487	14.042.161	14.404.171	12.644.290	12.785.626
Investering						
Uitgave	36.473.246	52.359.313	50.213.379	28.049.644	19.083.592	10.502.675
Ontvangst	9.856.245	9.898.213	40.816.671	9.858.405	7.439.760	315.000
Saldo	-26.617.000	-42.461.100	-9.396.708	-18.191.239	-11.643.831	-10.187.675
Financiering						
Uitgave	14.100.963	14.293.612	15.004.760	14.508.418	14.645.024	14.402.453
Ontvangst	10.551.921	14.379.594	9.796.305	8.284.729	8.298.165	8.306.794
Saldo	-3.549.042	85.982	-5.208.455	-6.223.689	-6.346.860	-6.095.659

M2: Staat van het financieel evenwicht

2020-2025



Journalvolnummers: Budg. 212457

Gemeente (0207.462.313)

Gravenplein 8, 9120 Beveren

Algemeen directeur: Jo Van Duyse

OCMW (0212.240.651)

Gravenplein 8, 9120 Beveren

Financieel directeur: Tine Carion

Budgettair resultaat	2020	2021	2022	2023	2024	2025
I. Exploitatiesaldo	26.443.942	14.034.487	14.042.161	14.404.171	12.644.290	12.785.626
a. Ontvangsten	121.940.223	123.318.918	123.874.653	124.144.750	124.251.722	126.152.353
b. Uitgaven	95.496.281	109.284.431	109.832.492	109.740.579	111.607.433	113.366.727
II. Investeringsaldo	-26.617.000	-42.461.100	-9.396.708	-18.191.239	-11.643.831	-10.187.675
a. Ontvangsten	9.856.245	9.898.213	40.816.671	9.858.405	7.439.760	315.000
b. Uitgaven	36.473.246	52.359.313	50.213.379	28.049.644	19.083.592	10.502.675
III. Saldo exploitatie en investeringen	-173.058	-28.426.614	4.645.453	-3.787.068	1.000.458	2.597.951
IV. Financieringsaldo	-3.549.042	85.982	-5.208.455	-6.223.689	-6.346.860	-6.095.659
a. Ontvangsten	10.551.921	14.379.594	9.796.305	8.284.729	8.298.165	8.306.794
b. Uitgaven	14.100.963	14.293.612	15.004.760	14.508.418	14.645.024	14.402.453
V. Budgettair resultaat van het boekjaar	-3.722.100	-28.340.632	-563.002	-10.010.756	-5.346.401	-3.497.709
VI. Gecumuleerd budgettair resultaat vorig boekjaar	55.776.594	52.054.494	23.713.863	23.150.860	13.140.104	7.793.702
a. Op basis van meerjarenplan vorig boekjaar	55.776.594	52.054.494	23.713.863	23.150.860	13.140.104	7.793.702
VII. Gecumuleerd budgettair resultaat	52.054.494	23.713.863	23.150.860	13.140.104	7.793.702	4.295.994
IX. Beschikbaar budgettair resultaat	52.054.494	23.713.863	23.150.860	13.140.104	7.793.702	4.295.994

Autofinancieringsmarge	2020	2021	2022	2023	2024	2025
I. Exploitatiesaldo	26.443.942	14.034.487	14.042.161	14.404.171	12.644.290	12.785.626
II. Netto periodieke aflossingen	11.905.042	12.106.578	11.912.275	12.058.689	12.236.860	12.095.659
a. Periodieke aflossingen conform de verbintenissen	13.840.963	14.086.172	14.592.580	14.508.418	14.645.024	14.402.453
b. Periodieke terugvordering leningen	1.935.921	1.979.594	2.680.305	2.449.729	2.408.165	2.306.794
IV. Autofinancieringsmarge	14.538.901	1.927.908	2.129.885	2.345.482	407.430	689.967

Gecorrigeerde Autofinancieringsmarge	2020	2021	2022	2023	2024	2025
I. Autofinancieringsmarge	14.538.901	1.927.908	2.129.885	2.345.482	407.430	689.967
II. Correctie op de periodieke aflossingen	132.124	1.036.486	1.677.789	2.153.033	2.970.312	3.419.343
a. Periodieke aflossingen conform de verbintenissen	13.840.963	14.086.172	14.592.580	14.508.418	14.645.024	14.402.453
b. Gecorrigeerde aflossingen o.b.v. de financiële schulden	13.708.838	13.049.686	12.914.792	12.355.385	11.674.712	10.983.110
III. Gecorrigeerde autofinancieringsmarge	14.671.025	2.964.395	3.807.674	4.498.515	3.377.742	4.109.310

Geconsolideerd financieel evenwicht	2020	2021	2022	2023	2024	2025
I. Beschikbaar budgettair resultaat						
- Gemeente en OCMW	52.054.494	23.713.863	23.150.860	13.140.104	7.793.702	4.295.994
Totaal beschikbaar budgettair resultaat	52.054.494	23.713.863	23.150.860	13.140.104	7.793.702	4.295.994
II. Autofinancieringsmarge						
- Gemeente en OCMW	14.538.901	1.927.908	2.129.885	2.345.482	407.430	689.967
Totale Autofinancieringsmarge	14.538.901	1.927.908	2.129.885	2.345.482	407.430	689.967
III. Gecorrigeerde autofinancieringsmarge						
- Gemeente en OCMW	14.671.025	2.964.395	3.807.674	4.498.515	3.377.742	4.109.310
Totale gecorrigeerde autofinancieringsmarge	14.671.025	2.964.395	3.807.674	4.498.515	3.377.742	4.109.310

Andere gebruikte dossiers op dit rapport:

MJP dossiers van andere entiteiten:

M3: Overzicht van de kredieten

2020-2025



Journalvolnummers: Budg. 212457

Gemeente (0207.462.313)

Gravenplein 8, 9120 Beveren

Algemeen directeur: Jo Van Duyse

OCMW (0212.240.651)

Gravenplein 8, 9120 Beveren

Financieel directeur: Tine Carion

	2021		2022	
	Uitgaven	Ontvangsten	Uitgaven	Ontvangsten
- Gemeente				
Exploitatie	93.350.526	115.565.473	93.666.027	116.605.559
Investerings	40.701.980	9.229.736	41.522.379	37.117.171
Financiering	11.409.072	6.338.567	11.824.260	6.555.278
Leningen en leasings	11.201.632	6.000.000	11.412.080	6.000.000
Toegestane leningen en betalingsuitstel	207.440	338.567	412.180	555.278
- OCMW				
Exploitatie	15.933.905	7.753.445	16.166.465	7.269.094
Investerings	11.657.333	668.477	8.691.000	3.699.500
Financiering	2.884.540	8.041.027	3.180.500	3.241.027
Leningen en leasings	2.884.540	6.400.000	3.180.500	1.600.000
Toegestane leningen en betalingsuitstel	0	1.641.027	0	1.641.027

AANPASSING MEERJARENPLAN 2020-2025 (AMJP 2021/2)

3. TOELICHTING

Naam bestuur:	Lokaal bestuur Beveren
NISCODE bestuur:	46003
Adres bestuur:	Gravenplein 8 9120 Beveren
Algemeen directeur:	Jo Van Duyse
Financieel directeur:	Tine Carion
Datum raad (GR/RVMW):	14 december 2021

TOELICHTING BIJ DE AANPASSING VAN HET MEERJARENPLAN

De toelichting bij de aanpassing van het meerjarenplan bevat alle informatie over de verrichtingen die in de aanpassing van het meerjarenplan zijn opgenomen en die voor de raadsleden relevant is om met kennis van zaken een beslissing te kunnen nemen.

De toelichting bij de aanpassing van het meerjarenplan bestaat uit volgende onderdelen:

- Het overzicht van de ontvangsten en uitgaven naar functionele aard (schema T1)
- Het overzicht van de ontvangsten en uitgaven naar economische aard (schema T2)
- Het overzicht van de investeringsprojecten prioritair beleid (schema T3). In het T3 schema wordt alles weergegeven per specifiek investeringsproject. De kolom “reeds gerealiseerd voor MJP” bevat de rekeningcijfers van de realisaties uit het vorige meerjarenplan. Kolom “reeds gerealiseerd in MJP” bevat de realisaties in het huidige meerjarenplan t.e.m. 15 november 2021. Kolom “nog te realiseren voor MJP” blijft leeg aangezien deze periode niet meer van toepassing is. Kolom “nog te realiseren in MJP” bevat de cijfers van het meerjarenplan van alle overige jaren zoals gerapporteerd in voorliggende meerjarenplanaanpassing. Kolom “nog te realiseren na MJP” blijft overal leeg aangezien deze cijfers nog niet relevant/gekend zijn.
- De evolutie van de financiële schulden (schema T4)
- Het overzicht met een omschrijving van de financiële risico’s die het bestuur loopt
- Een beschrijving van de gekozen grondslagen en assumpties voor de opmaak van de aanpassing van het meerjarenplan
- Het overzicht van de personeelsinzet waarvan is uitgegaan bij de opmaak van de aanpassing van het meerjarenplan. In dit onderdeel vindt u het organogram en een overzicht van het personeelsbestand.
- Het overzicht van de te verstrekken werkingsubsidies. Dit overzicht bevat per beleidsitem de nominatief toegekende exploitatie toelagen en subsidies.
- Het overzicht met de opdrachten en werken, leveringen en diensten
- Het overzicht met daden van beschikking
- De motivering van de wijzigingen

De bijkomende documentatie van de aanpassing van het meerjarenplan 2020-2025 is terug te vinden via de website van de gemeente Beveren: <https://www.beveren.be/nl/onze-diensten/bestuur-en-participatie/bestuur/meerjarenplan-2020-2025-en-jaarrekening>



ONTVANGSTEN EN UITGAVEN NAAR FUNCTIONELE AARD (SCHEMA T1)

T1: Ontvangsten en uitgaven naar functionele aard

2020-2025



Journalvolnummers: Budg. 212457

Gemeente (0207.462.313)

Gravenplein 8, 9120 Beveren

Algemeen directeur: Jo Van Duyse

OCMW (0212.240.651)

Gravenplein 8, 9120 Beveren

Financieel directeur: Tine Carion

	2020	2021	2022	2023	2024	2025
Algemene financiering						
Exploitatie						
Uitgaven	4.426.781	4.273.314	4.151.595	4.030.368	3.877.602	3.700.491
Ontvangsten	84.768.833	83.566.265	86.435.648	86.200.597	85.701.328	87.180.273
Saldo	80.342.052	79.292.952	82.284.053	82.170.229	81.823.726	83.479.782
Investerings						
Uitgaven	0	100.000	0	25.000	0	0
Ontvangsten	2.480.596	1.009.227	2.603.000	200.000	200.000	200.000
Saldo	2.480.596	909.227	2.603.000	175.000	200.000	200.000
Financiering						
Uitgaven	13.840.963	14.086.172	14.592.580	14.508.418	14.645.024	14.402.453
Ontvangsten	8.616.000	12.400.000	7.600.000	6.000.000	6.000.000	6.000.000
Saldo	-5.224.963	-1.686.172	-6.992.580	-8.508.418	-8.645.024	-8.402.453
Algemeen bestuur						
Exploitatie						
Uitgaven	15.205.189	18.265.428	19.072.738	19.292.982	19.678.090	20.060.095
Ontvangsten	952.494	699.961	561.231	568.928	577.079	585.363
Saldo	-14.252.695	-17.565.468	-18.511.507	-18.724.054	-19.101.011	-19.474.732
Investerings						
Uitgaven	15.229.761	10.373.224	1.137.250	463.500	953.500	451.000
Ontvangsten	0	0	2.595.000	617.750	225.000	0
Saldo	-15.229.761	-10.373.224	1.457.750	154.250	-728.500	-451.000
Financiering						
Mobiliteit						
Exploitatie						
Uitgaven	2.712.263	3.403.418	3.366.644	3.408.782	3.474.058	3.540.639
Ontvangsten	269.100	242.078	229.531	232.330	235.164	238.032
Saldo	-2.443.163	-3.161.341	-3.137.113	-3.176.452	-3.238.894	-3.302.607
Investerings						
Uitgaven	10.996.801	10.522.774	10.225.399	7.503.100	6.353.942	5.721.100
Ontvangsten	1.768.460	945.648	7.154.321	25.655	25.655	10.000
Saldo	-9.228.341	-9.577.126	-3.071.078	-7.477.445	-6.328.286	-5.711.100

	2020	2021	2022	2023	2024	2025
Financiering						
Natuur en milieubeheer						
Exploitatie						
Uitgaven	5.561.311	5.932.478	6.127.487	5.981.613	6.097.778	6.169.817
Ontvangsten	4.821.252	3.981.316	4.019.325	4.072.702	4.126.803	4.181.636
Saldo	-740.058	-1.951.163	-2.108.162	-1.908.911	-1.970.976	-1.988.181
Investerings						
Uitgaven	60.062	867.236	3.886.765	1.825.000	325.000	1.425.000
Ontvangsten	0	0	177.511	0	4.600.000	0
Saldo	-60.062	-867.236	-3.709.254	-1.825.000	4.275.000	-1.425.000
Financiering						
Veiligheidszorg						
Exploitatie						
Uitgaven	14.249.894	14.722.159	14.856.469	15.032.214	15.386.360	15.749.286
Ontvangsten	262.302	827.553	812.281	821.433	830.695	840.068
Saldo	-13.987.592	-13.894.607	-14.044.189	-14.210.782	-14.555.665	-14.909.218
Investerings						
Uitgaven	20.071	271.200	138.200	3.200	3.200	3.200
Ontvangsten	0	0	0	0	0	0
Saldo	-20.071	-271.200	-138.200	-3.200	-3.200	-3.200
Financiering						
Ondernemen en werken						
Exploitatie						
Uitgaven	968.340	1.384.011	1.372.229	1.411.409	1.438.692	1.466.545
Ontvangsten	115.893	79.066	129.736	131.305	132.893	134.500
Saldo	-852.447	-1.304.944	-1.242.493	-1.280.104	-1.305.799	-1.332.045
Investerings						
Uitgaven	62.736	104.000	31.925	5.000	5.000	5.000
Ontvangsten	2.360.119	1.306.988	0	5.000.000	0	0
Saldo	2.297.383	1.202.988	-31.925	4.995.000	-5.000	-5.000
Financiering						
Uitgaven	20.000	0	0	0	0	0
Ontvangsten	0	0	2.000	2.000	2.000	2.000
Saldo	-20.000	0	2.000	2.000	2.000	2.000
Wonen en ruimtelijke ordening						
Exploitatie						
Uitgaven	6.495.664	7.531.798	7.574.277	7.512.879	7.653.666	7.797.252
Ontvangsten	2.595.973	2.706.447	2.137.490	2.084.760	2.088.693	1.886.754
Saldo	-3.899.691	-4.825.352	-5.436.788	-5.428.119	-5.564.973	-5.910.497
Investerings						
Uitgaven	1.479.238	2.571.689	4.313.386	2.925.178	2.944.150	451.275

	2020	2021	2022	2023	2024	2025
Ontvangsten	2.104.991	4.515.971	20.358.750	1.850.000	1.000.000	105.000
Saldo	625.754	1.944.282	16.045.364	-1.075.178	-1.944.150	-346.275
Financiering						
Cultuur en vrije tijd						
Exploitatie						
Uitgaven	11.677.569	14.607.819	14.005.461	14.119.528	14.360.541	14.606.499
Ontvangsten	528.049	666.659	1.083.338	1.094.738	1.106.876	1.118.728
Saldo	-11.149.520	-13.941.160	-12.922.123	-13.024.790	-13.253.666	-13.487.772
Investerings						
Uitgaven	2.263.201	7.864.641	10.587.620	4.455.166	3.298.300	720.900
Ontvangsten	571.291	0	972.180	0	99.000	0
Saldo	-1.691.910	-7.864.641	-9.615.440	-4.455.166	-3.199.300	-720.900
Financiering						
Uitgaven	150.000	30.000	412.180	0	0	0
Ontvangsten	275.350	186.398	399.910	452.134	454.929	457.798
Saldo	125.350	156.398	-12.270	452.134	454.929	457.798
Leren en onderwijs						
Exploitatie						
Uitgaven	20.919.710	22.430.965	23.091.704	23.217.937	23.697.601	24.149.906
Ontvangsten	21.529.765	22.587.317	22.452.224	22.872.752	23.301.347	23.738.169
Saldo	610.055	156.352	-639.479	-345.185	-396.253	-411.737
Investerings						
Uitgaven	1.943.031	7.921.912	11.132.135	6.777.500	4.717.500	1.302.200
Ontvangsten	8.288	2.120.380	5.909.409	2.000.000	1.180.105	0
Saldo	-1.934.744	-5.801.532	-5.222.726	-4.777.500	-3.537.395	-1.302.200
Financiering						
Uitgaven	0	0	0	0	0	0
Ontvangsten	35.000	35.000	35.000	70.000	70.000	70.000
Saldo	35.000	35.000	35.000	70.000	70.000	70.000
Zorg en opvang						
Exploitatie						
Uitgaven	13.279.561	16.733.040	16.213.889	15.732.867	15.943.045	16.126.198
Ontvangsten	6.096.563	7.962.256	6.013.849	6.065.206	6.150.846	6.248.830
Saldo	-7.182.998	-8.770.784	-10.200.039	-9.667.661	-9.792.199	-9.877.368
Investerings						
Uitgaven	4.418.345	11.762.638	8.760.700	4.067.000	483.000	423.000
Ontvangsten	562.500	0	1.046.500	165.000	110.000	0
Saldo	-3.855.845	-11.762.638	-7.714.200	-3.902.000	-373.000	-423.000
Financiering						
Uitgaven	90.000	177.440	0	0	0	0
Ontvangsten	1.625.571	1.758.195	1.759.395	1.760.595	1.771.235	1.776.995

	2020	2021	2022	2023	2024	2025
Saldo	1.535.571	1.580.755	1.759.395	1.760.595	1.771.235	1.776.995



ONTVANGSTEN EN UITGAVEN NAAR ECONOMISCHE AARD (SCHEMA T2)

T2: Ontvangsten en uitgaven naar economische aard

2020-2025



Journalvolnummers: Budg. 212457

Gemeente (0207.462.313)

Gravenplein 8, 9120 Beveren

Algemeen directeur: Jo Van Duyse

OCMW (0212.240.651)

Gravenplein 8, 9120 Beveren

Financieel directeur: Tine Carion

	2020	2021	2022	2023	2024	2025
I. Exploitatie-uitgaven						
A. Operationele uitgaven	91.509.368	105.499.236	106.108.593	106.168.949	108.197.505	110.143.007
1. Goederen en diensten	14.418.716	21.500.026	21.170.736	19.950.366	20.363.886	20.691.435
2. Bezoldigingen, sociale lasten en pensioenen	46.048.271	48.912.090	50.913.378	51.659.550	52.692.742	53.746.596
a. Politiek personeel	759.303	806.203	829.921	846.519	863.449	880.718
b. Vastbenoemd niet-onderwijzend personeel	13.124.723	12.971.891	12.980.418	13.240.026	13.504.827	13.774.923
c. Niet vastbenoemd niet-onderwijzend personeel	12.892.614	14.929.843	16.298.517	16.349.087	16.676.069	17.009.590
d. Onderwijzend personeel ten laste van bestuur	116.996	148.871	157.011	160.151	163.354	166.621
e. Onderwijzend personeel ten laste van andere overheden	17.915.908	18.334.852	18.888.564	19.266.336	19.651.662	20.044.696
f. Andere personeelskosten	1.304.537	1.450.142	1.442.748	1.474.907	1.504.406	1.534.494
g. Pensioenen	-65.811	270.289	316.200	322.524	328.975	335.554
3. Individuele hulpverlening door het O.C.M.W.	4.348.403	5.179.754	4.862.410	4.870.170	4.938.460	5.018.880
4. Toegestane werkingsubsidies	26.270.634	29.408.587	28.712.697	29.234.763	29.739.305	30.213.796
- aan welzijnsverenigingen	2.600.667	2.580.039	2.580.039	2.580.039	2.580.039	2.580.039
- aan de politiezone	8.212.370	8.380.522	8.500.632	8.742.045	8.913.826	9.089.042
- aan de hulpverleningszone	5.227.599	5.332.151	5.492.116	5.656.879	5.826.585	6.001.383
- aan intergemeentelijke samenwerkingsverbanden (IGS)	3.229.785	3.544.238	3.538.322	3.578.431	3.644.620	3.712.132
- aan besturen van de eredienst	272.536	216.151	259.771	289.557	295.351	301.261
- aan andere begunstigden	6.727.677	9.355.487	8.341.818	8.387.812	8.478.883	8.529.938
5. Andere operationele uitgaven	423.344	498.780	449.372	454.099	463.113	472.300
B. Financiële uitgaven	3.986.913	3.785.195	3.723.899	3.571.630	3.409.928	3.223.720
1. Rente, commissies en kosten verbonden aan schulden	3.983.835	3.745.185	3.674.651	3.521.385	3.358.668	3.171.426
- aan financiële instellingen	3.983.835	3.745.185	3.674.651	3.521.385	3.358.668	3.171.426
2. Andere financiële uitgaven	3.077	40.010	49.248	50.244	51.259	52.294
II. Exploitatieontvangsten						
A. Operationele ontvangsten	119.425.379	120.704.783	121.817.749	122.142.248	122.246.387	124.350.511
1. Ontvangsten uit de werking	7.165.331	6.478.190	7.201.049	7.300.067	7.398.068	7.497.426
2. Fiscale ontvangsten en boetes	67.693.489	67.982.450	70.051.461	69.048.858	68.102.577	69.126.663
a. Aanvullende belastingen	45.708.459	46.655.420	49.263.621	50.890.042	49.921.834	50.924.247
- Opcentiemen op de onroerende voorheffing	30.359.629	31.927.937	34.590.099	35.948.479	34.585.925	35.180.860
- Aanvullende belasting op de personenbelasting	12.645.975	11.941.981	11.886.047	12.146.214	12.532.606	12.932.051

II. Exploitatieontvangsten	2020	2021	2022	2023	2024	2025
- Andere aanvullende belastingen	2.702.855	2.785.501	2.787.475	2.795.350	2.803.303	2.811.336
b. Andere belastingen en boetes	21.985.030	21.327.030	20.787.840	18.158.816	18.180.743	18.202.416
3. Werkingsubsidies	42.558.851	43.912.031	43.035.093	44.304.573	45.234.290	46.191.869
a. Algemene werkingssubsidies	15.973.310	15.196.385	16.077.607	16.840.283	17.282.338	17.732.172
- Gemeentefonds	11.743.079	12.100.538	12.470.297	12.853.017	13.249.153	13.659.460
- Andere algemene werkingssubsidies	4.230.231	3.095.847	3.607.310	3.987.266	4.033.185	4.072.712
- van de federale overheid	964.295	287.324	178.360	178.360	178.360	178.360
- van de Vlaamse overheid	3.260.936	2.808.523	3.428.950	3.808.906	3.854.825	3.894.352
- van de provincie	5.000	0	0	0	0	0
b. Specifieke werkingssubsidies	26.585.541	28.715.646	26.957.486	27.464.291	27.951.952	28.459.698
- van de federale overheid	3.935.558	3.950.128	3.724.432	3.794.775	3.865.611	3.937.879
- van de Vlaamse overheid	22.342.171	24.646.520	23.102.068	23.537.380	23.983.039	24.437.341
- van de provincie	250	68.298	59.867	60.585	61.312	62.048
- van de gemeente	27.000	0	0	0	0	0
- van andere entiteiten	280.562	50.700	71.120	71.550	41.990	22.430
4. Recuperatie individuele hulpverlening	485.235	445.040	439.380	430.570	439.290	448.190
5. Andere operationele ontvangsten	1.522.475	1.887.072	1.090.766	1.058.180	1.072.161	1.086.362
B. Financiële ontvangsten	2.514.844	2.614.135	2.056.904	2.002.502	2.005.335	1.801.842
	2020	2021	2022	2023	2024	2025
III. Exploitatiesaldo	26.443.942	14.034.487	14.042.161	14.404.171	12.644.290	12.785.626
I. Investeringsuitgaven	2020	2021	2022	2023	2024	2025
A. Investerings in financiële vaste activa	150	559.486	250	250	250	250
2. Intergemeentelijke samenwerkingsverbanden en soortgelijke entiteiten	137	559.386	150	150	150	150
4. Andere financiële vaste activa	13	100	100	100	100	100
B. Investerings in materiële vaste activa	35.761.303	50.617.580	48.984.783	27.393.667	18.496.942	9.990.425
1. Gemeenschapsgoederen en bedrijfsmatige materiële vaste activa	35.555.100	50.517.580	48.984.783	27.393.667	18.496.942	9.990.425
a. Terreinen en gebouwen	23.136.871	36.067.319	31.314.667	16.776.853	11.105.155	1.542.000
b. Wegen en andere infrastructuur	10.545.829	10.853.134	14.117.597	9.029.214	5.842.687	6.998.125
c. Roerende goederen	1.849.044	3.536.375	3.460.019	1.527.500	1.489.000	1.390.200
e. Erfgoed	23.355	60.752	92.500	60.100	60.100	60.100
2. Andere materiële vaste activa	206.203	100.000	0	0	0	0
a. Onroerende goederen	206.203	100.000	0	0	0	0
C. Investerings in immateriële vaste activa	234.394	480.848	571.697	227.597	163.000	167.000
D. Toegestane investeringsubsidies	477.400	701.399	656.650	428.130	423.400	345.000
- aan welzijnsverenigingen	329.953	446.611	300.000	300.000	300.000	300.000
- aan besturen van de eredienst	114.114	195.788	340.900	128.130	123.400	45.000
- aan andere begunstigden	33.333	59.000	15.750	0	0	0

II. Investeringsontvangsten	2020	2021	2022	2023	2024	2025
A. Verkoop van financiële vaste activa	0	1.526.898	0	0	0	0
4. Andere financiële vaste activa	0	1.526.898	0	0	0	0
B. Verkoop van materiële vaste activa	6.898.346	4.796.989	25.316.750	7.427.750	1.435.000	315.000
1. Gemeenschapsgoederen en bedrijfsmatige materiële vaste activa	6.332.750	4.443.789	22.663.750	7.227.750	1.235.000	115.000
a. Terreinen en gebouwen	6.332.750	4.432.743	22.663.750	7.227.750	1.235.000	115.000
b. Wegen en andere infrastructuur	0	11.045	0	0	0	0
2. Andere materiële vaste activa	565.596	353.200	2.653.000	200.000	200.000	200.000
a. Onroerende goederen	565.596	353.200	2.653.000	200.000	200.000	200.000
D. Investeringssubsidies en -schenkingen	2.957.899	3.574.326	15.499.921	2.430.655	6.004.760	0
- van de Vlaamse overheid	2.805.682	3.122.437	14.527.741	2.430.655	5.905.760	0
- van de provincie	0	451.890	660.000	0	99.000	0
- van andere entiteiten	152.217	0	312.180	0	0	0
	2020	2021	2022	2023	2024	2025
III. Investeringsaldo	-26.617.000	-42.461.100	-9.396.708	-18.191.239	-11.643.831	-10.187.675
	2020	2021	2022	2023	2024	2025
Saldo exploitatie en investeringen	-173.058	-28.426.614	4.645.453	-3.787.068	1.000.458	2.597.951
	2020	2021	2022	2023	2024	2025
I. Financieringsuitgaven	2020	2021	2022	2023	2024	2025
A. Vereffening van financiële schulden	13.840.963	14.086.172	14.592.580	14.508.418	14.645.024	14.402.453
1. Periodieke aflossingen van opgenomen leningen en leasings	13.840.963	14.086.172	14.592.580	14.508.418	14.645.024	14.402.453
C. Toegestane leningen en betalingsuitstel	260.000	207.440	412.180	0	0	0
1. Toegestane leningen	260.000	207.440	412.180	0	0	0
- aan andere begunstigden	260.000	207.440	412.180	0	0	0
	2020	2021	2022	2023	2024	2025
II. Financieringsontvangsten	2020	2021	2022	2023	2024	2025
A. Aangaan van financiële schulden	8.600.000	12.400.000	7.600.000	6.000.000	6.000.000	6.000.000
- opname van leningen en leasings bij financiële instellingen	8.600.000	12.400.000	7.600.000	6.000.000	6.000.000	6.000.000
C. Vereffening van toegestane leningen en betalingsuitstel	1.935.921	1.979.594	2.196.305	2.284.729	2.298.165	2.306.794
1. Terugvordering van toegestane leningen	1.935.921	1.979.594	2.196.305	2.284.729	2.298.165	2.306.794
a. Periodieke terugvorderingen	1.935.921	1.979.594	2.196.305	2.284.729	2.298.165	2.306.794
F. Bijdragen en schenkingen niet gekoppeld aan operationele	16.000	0	0	0	0	0
	2020	2021	2022	2023	2024	2025
III. Financieringssaldo	-3.549.042	85.982	-5.208.455	-6.223.689	-6.346.860	-6.095.659
	2020	2021	2022	2023	2024	2025
Budgettair resultaat van het boekjaar	-3.722.100	-28.340.632	-563.002	-10.010.756	-5.346.401	-3.497.709



OVERZICHT INVESTERINGSPROJECTEN (SCHEMA T3)

T3: Investeringsproject

2020-2025



Journalvolnummers: Budg. 212457

Gemeente (0207.462.313)

Gravenplein 8, 9120 Beveren

Algemeen directeur: Jo Van Duyse

OCMW (0212.240.651)

Gravenplein 8, 9120 Beveren

Financieel directeur: Tine Carion

PRIO NR-AC-001: Nieuwbouw Gravenplein: gemeente-OCMW-politie

01.04: Efficiënte dienstverlening

	Reeds gerealiseerd		Nog te realiseren			Totaal
	Voor MJP	In MJP	Voor MJP	In MJP	Na MJP	
I. UITGAVEN	26.153.847	21.016.084	0	1.538.171	0	48.708.102
B. Investerings in materiële vaste activa	26.153.847	21.016.084	0	1.538.171	0	48.708.102
1. Gemeenschapsgoederen en bedrijfsmatige materiële vaste activa	26.153.847	21.016.084	0	1.538.171	0	48.708.102
a. Terreinen en gebouwen	26.153.847	21.016.084		1.538.171		48.708.102

PRIO NR-AC-002: Nieuwbouw Gravenplein: erelonen

01.04: Efficiënte dienstverlening

	Reeds gerealiseerd		Nog te realiseren			Totaal
	Voor MJP	In MJP	Voor MJP	In MJP	Na MJP	
I. UITGAVEN	2.089.603	345.340	0	310.084	0	2.745.027
B. Investerings in materiële vaste activa	2.089.603	345.340	0	310.084	0	2.745.027
1. Gemeenschapsgoederen en bedrijfsmatige materiële vaste activa	2.089.603	345.340	0	310.084	0	2.745.027
a. Terreinen en gebouwen	2.089.603	345.340		310.084		2.745.027

PRIO NR-AC-003: Nieuwbouw Gravenplein: veiligheidscoördinatie

01.04: Efficiënte dienstverlening

	Reeds gerealiseerd		Nog te realiseren			Totaal
	Voor MJP	In MJP	Voor MJP	In MJP	Na MJP	
I. UITGAVEN	8.000	10.084	0	4.916	0	23.000
B. Investerings in materiële vaste activa	8.000	10.084	0	4.916	0	23.000
1. Gemeenschapsgoederen en bedrijfsmatige materiële vaste activa	8.000	10.084	0	4.916	0	23.000
a. Terreinen en gebouwen	8.000	10.084		4.916		23.000

PRIO NR-AC-004: Nieuwbouw Gravenplein: afwerking**01.04: Efficiënte dienstverlening**

	Reeds gerealiseerd		Nog te realiseren			Totaal
	Voor MJP	In MJP	Voor MJP	In MJP	Na MJP	
I. UITGAVEN	0	304.844	0	50.156	0	355.000
B. Investerings in materiële vaste activa	0	304.844	0	50.156	0	355.000
1. Gemeenschapsgoederen en bedrijfsmatige materiële vaste activa	0	304.844	0	50.156	0	355.000
a. Terreinen en gebouwen		304.844		50.156		355.000

PRIO NR-AC-005: Nieuwbouw Gravenplein: ICT politie/gemeente/OCMW**01.04: Efficiënte dienstverlening**

	Reeds gerealiseerd		Nog te realiseren			Totaal
	Voor MJP	In MJP	Voor MJP	In MJP	Na MJP	
I. UITGAVEN	491.775	360.106	0	48.119	0	900.000
B. Investerings in materiële vaste activa	491.775	360.106	0	48.119	0	900.000
1. Gemeenschapsgoederen en bedrijfsmatige materiële vaste activa	491.775	360.106	0	48.119	0	900.000
c. Roerende goederen	491.775	360.106		48.119		900.000

PRIO NR-DIV-001: CC Ter Vesten: automatiseren trekkeninstallatie schouwborg**08.08: CC Ter Vesten als motor van professioneel cultuuraanbod**

	Reeds gerealiseerd		Nog te realiseren			Totaal
	Voor MJP	In MJP	Voor MJP	In MJP	Na MJP	
I. UITGAVEN	0	0	0	1.100.000	0	1.100.000
B. Investerings in materiële vaste activa	0	0	0	1.100.000	0	1.100.000
1. Gemeenschapsgoederen en bedrijfsmatige materiële vaste activa	0	0	0	1.100.000	0	1.100.000
c. Roerende goederen		0		1.100.000		1.100.000

PRIO NR-DIV-005: Investeringsstoelage ZPW**03.02: Ondersteuning inwoners opgenomen in woonzorgvoorzieningen**

	Reeds gerealiseerd		Nog te realiseren			Totaal
	Voor MJP	In MJP	Voor MJP	In MJP	Na MJP	
I. UITGAVEN	123.437	450.360	0	1.526.203	0	2.100.000
D. Toegestane investeringssubsidies	123.437	450.360		1.526.203		2.100.000

PRIO NR-GEB-004: Kieldrecht OC Ermenrike: masterplan

05.02: Zuinig ruimtegebruik

	Reeds gerealiseerd		Nog te realiseren			Totaal
	Voor MJP	In MJP	Voor MJP	In MJP	Na MJP	
I. UITGAVEN	0	50.526	0	1.427.304	0	1.477.830
B. Investerings in materiële vaste activa	0	50.526	0	1.427.304	0	1.477.830
1. Gemeenschapsgoederen en bedrijfsmatige materiële vaste activa	0	50.526	0	1.427.304	0	1.477.830
a. Terreinen en gebouwen		50.526		1.392.304		1.442.830
c. Roerende goederen		0		35.000		35.000

PRIO NR-GEB-005: Parochiehuus Haasdonk: nieuwbouw

08.07: Culturele deelinfrastructuren

	Reeds gerealiseerd		Nog te realiseren			Totaal
	Voor MJP	In MJP	Voor MJP	In MJP	Na MJP	
I. UITGAVEN	0	129.896	0	2.530.104	0	2.660.000
B. Investerings in materiële vaste activa	0	129.896	0	2.530.104	0	2.660.000
1. Gemeenschapsgoederen en bedrijfsmatige materiële vaste activa	0	129.896	0	2.530.104	0	2.660.000
a. Terreinen en gebouwen		129.896		2.530.104		2.660.000

PRIO NR-GEB-007: CC Ter Vesten : vernieuwing binneninrichting

08.08: CC Ter Vesten als motor van professioneel cultuuraanbod

	Reeds gerealiseerd		Nog te realiseren			Totaal
	Voor MJP	In MJP	Voor MJP	In MJP	Na MJP	
I. UITGAVEN	514.609	0	0	82.675	0	597.284
B. Investerings in materiële vaste activa	514.609	0	0	82.675	0	597.284
1. Gemeenschapsgoederen en bedrijfsmatige materiële vaste activa	514.609	0	0	82.675	0	597.284
a. Terreinen en gebouwen	514.609	0		82.675		597.284

PRIO NR-GEB-010: Speelgebouw Floralaan: Renovatie

07.01: Ruimte voor spel en sport

	Reeds gerealiseerd		Nog te realiseren			Totaal
	Voor MJP	In MJP	Voor MJP	In MJP	Na MJP	
I. UITGAVEN	0	0	0	30.000	0	30.000
B. Investerings in materiële vaste activa	0	0	0	30.000	0	30.000
1. Gemeenschapsgoederen en bedrijfsmatige materiële vaste activa	0	0	0	30.000	0	30.000
a. Terreinen en gebouwen		0		30.000		30.000

PRIO NR-GEB-011: School Kallo : uitbreiding kleuterschool (incl. ontwerper)**04.01: Infrastructuur aanpassingen onderwijs**

	Reeds gerealiseerd		Nog te realiseren			Totaal
	Voor MJP	In MJP	Voor MJP	In MJP	Na MJP	
I. UITGAVEN	422.758	823.862	0	10.424	0	1.257.044
B. Investerings in materiële vaste activa	422.758	823.862	0	10.424	0	1.257.044
1. Gemeenschapsgoederen en bedrijfsmatige materiële vaste activa	422.758	823.862	0	10.424	0	1.257.044
a. Terreinen en gebouwen	422.758	823.862		10.424		1.257.044

PRIO NR-GEB-012: School Melsele: uitbreiding**04.01: Infrastructuur aanpassingen onderwijs**

	Reeds gerealiseerd		Nog te realiseren			Totaal
	Voor MJP	In MJP	Voor MJP	In MJP	Na MJP	
I. UITGAVEN	280.000	519.793	0	6.374.098	0	7.173.891
B. Investerings in materiële vaste activa	280.000	519.793	0	6.374.098	0	7.173.891
1. Gemeenschapsgoederen en bedrijfsmatige materiële vaste activa	280.000	519.793	0	6.374.098	0	7.173.891
a. Terreinen en gebouwen	280.000	519.793		6.374.098		7.173.891

PRIO NR-GEB-013: GTI: nieuwbouw (incl. erelonen)**04.01: Infrastructuur aanpassingen onderwijs**

	Reeds gerealiseerd		Nog te realiseren			Totaal
	Voor MJP	In MJP	Voor MJP	In MJP	Na MJP	
I. UITGAVEN	242.972	2.290.640	0	17.009.692	0	19.543.305
B. Investerings in materiële vaste activa	242.972	2.290.640	0	17.009.692	0	19.543.305
1. Gemeenschapsgoederen en bedrijfsmatige materiële vaste activa	242.972	2.290.640	0	17.009.692	0	19.543.305
a. Terreinen en gebouwen	242.972	2.290.640		17.009.692		19.543.305

PRIO NR-GEB-014: School Kieldrecht: nieuwbouw**04.01: Infrastructuur aanpassingen onderwijs**

	Reeds gerealiseerd		Nog te realiseren			Totaal
	Voor MJP	In MJP	Voor MJP	In MJP	Na MJP	
I. UITGAVEN	55.134	0	0	595.866	0	651.000
B. Investerings in materiële vaste activa	55.134	0	0	595.866	0	651.000
1. Gemeenschapsgoederen en bedrijfsmatige materiële vaste activa	55.134	0	0	595.866	0	651.000
a. Terreinen en gebouwen	55.134	0		595.866		651.000

PRIO NR-GEB-015: Sporthal Beveren: herstellen dak
08.03: Overige sportinfrastructuur, materiaal, ruimte

	Reeds gerealiseerd		Nog te realiseren			Totaal
	Voor MJP	In MJP	Voor MJP	In MJP	Na MJP	
I. UITGAVEN	0	0	0	45.000	0	45.000
B. Investerings in materiële vaste activa	0	0	0	45.000	0	45.000
1. Gemeenschapsgoederen en bedrijfsmatige materiële vaste activa	0	0	0	45.000	0	45.000
a. Terreinen en gebouwen		0		45.000		45.000

PRIO NR-GEB-017: FC Bosdam: bouw kleedkamers
08.02: Buitensportinfrastructuur

	Reeds gerealiseerd		Nog te realiseren			Totaal
	Voor MJP	In MJP	Voor MJP	In MJP	Na MJP	
I. UITGAVEN	0	0	0	100.000	0	100.000
B. Investerings in materiële vaste activa	0	0	0	100.000	0	100.000
1. Gemeenschapsgoederen en bedrijfsmatige materiële vaste activa	0	0	0	100.000	0	100.000
a. Terreinen en gebouwen		0		100.000		100.000

PRIO NR-GEB-019: Sportpark Beveren: masterplan (oud zwembad)
08.03: Overige sportinfrastructuur, materiaal, ruimte

	Reeds gerealiseerd		Nog te realiseren			Totaal
	Voor MJP	In MJP	Voor MJP	In MJP	Na MJP	
I. UITGAVEN	0	86.019	0	3.580.000	0	3.666.019
B. Investerings in materiële vaste activa	0	86.019	0	3.580.000	0	3.666.019
1. Gemeenschapsgoederen en bedrijfsmatige materiële vaste activa	0	86.019	0	3.580.000	0	3.666.019
a. Terreinen en gebouwen		86.019		3.580.000		3.666.019

PRIO NR-GEB-020: Zwembad Kieldrecht: renovatie
08.03: Overige sportinfrastructuur, materiaal, ruimte

	Reeds gerealiseerd		Nog te realiseren			Totaal
	Voor MJP	In MJP	Voor MJP	In MJP	Na MJP	
I. UITGAVEN	0	0	0	10.000	0	10.000
B. Investerings in materiële vaste activa	0	0	0	10.000	0	10.000
1. Gemeenschapsgoederen en bedrijfsmatige materiële vaste activa	0	0	0	10.000	0	10.000
a. Terreinen en gebouwen		0		10.000		10.000

PRIO NR-GEB-021: Voetbal Zakdam: herstellingswerken**08.02: Buitensportinfrastructuur**

	Reeds gerealiseerd		Nog te realiseren			Totaal
	Voor MJP	In MJP	Voor MJP	In MJP	Na MJP	
I. UITGAVEN	0	145.045	0	50.955	0	196.000
B. Investerings in materiële vaste activa	0	145.045	0	50.955	0	196.000
1. Gemeenschapsgoederen en bedrijfsmatige materiële vaste activa	0	145.045	0	50.955	0	196.000
a. Terreinen en gebouwen		145.045		50.955		196.000

PRIO NR-GEB-022: Voetbal Glazenleeuw: bouw zone**08.02: Buitensportinfrastructuur**

	Reeds gerealiseerd		Nog te realiseren			Totaal
	Voor MJP	In MJP	Voor MJP	In MJP	Na MJP	
I. UITGAVEN	0	122.734	0	2.550.630	0	2.673.364
B. Investerings in materiële vaste activa	0	122.734	0	2.550.630	0	2.673.364
1. Gemeenschapsgoederen en bedrijfsmatige materiële vaste activa	0	122.734	0	2.550.630	0	2.673.364
a. Terreinen en gebouwen		122.734		2.550.630		2.673.364

PRIO NR-GEB-023: Sportzone Oud-Arenberg: bouw zone**08.02: Buitensportinfrastructuur**

	Reeds gerealiseerd		Nog te realiseren			Totaal
	Voor MJP	In MJP	Voor MJP	In MJP	Na MJP	
I. UITGAVEN	0	87.750	0	4.003.386	0	4.091.137
B. Investerings in materiële vaste activa	0	87.750	0	4.003.386	0	4.091.137
1. Gemeenschapsgoederen en bedrijfsmatige materiële vaste activa	0	87.750	0	4.003.386	0	4.091.137
a. Terreinen en gebouwen		87.750		4.003.386		4.091.137

PRIO NR-GEB-026: Centrumschool: renovatie kleuterafdeling**04.01: Infrastructuur aanpassingen onderwijs**

	Reeds gerealiseerd		Nog te realiseren			Totaal
	Voor MJP	In MJP	Voor MJP	In MJP	Na MJP	
I. UITGAVEN	0	56.750	0	93.250	0	150.000
B. Investerings in materiële vaste activa	0	56.750	0	93.250	0	150.000
1. Gemeenschapsgoederen en bedrijfsmatige materiële vaste activa	0	56.750	0	93.250	0	150.000
a. Terreinen en gebouwen		56.750		93.250		150.000

PRIO NR-GEB-027: Nieuwbouwproject WZC Sint-Elisabeth
03.03: Patrimonium woonzorg uitbreiden en in stand houden

	Reeds gerealiseerd		Nog te realiseren			Totaal
	Voor MJP	In MJP	Voor MJP	In MJP	Na MJP	
I. UITGAVEN	5.890.469	5.280.607	0	978.937	0	12.150.012
B. Investerings in materiële vaste activa	5.890.469	5.280.607	0	978.937	0	12.150.012
1. Gemeenschapsgoederen en bedrijfsmatige materiële vaste activa	5.890.469	5.280.607	0	978.937	0	12.150.012
a. Terreinen en gebouwen	5.890.469	5.280.607		978.937		12.150.012

PRIO NR-GEB-028: Nieuwbouwproject WZC De Linde
03.03: Patrimonium woonzorg uitbreiden en in stand houden

	Reeds gerealiseerd		Nog te realiseren			Totaal
	Voor MJP	In MJP	Voor MJP	In MJP	Na MJP	
I. UITGAVEN	4.197.811	4.899.548	0	852.653	0	9.950.012
B. Investerings in materiële vaste activa	4.197.811	4.899.548	0	852.653	0	9.950.012
1. Gemeenschapsgoederen en bedrijfsmatige materiële vaste activa	4.197.811	4.899.548	0	852.653	0	9.950.012
a. Terreinen en gebouwen	4.197.811	4.899.548		852.653		9.950.012

PRIO NR-GEB-029: Nieuwbouwproject Lokaal dienstencentrum Sabot
03.03: Patrimonium woonzorg uitbreiden en in stand houden

	Reeds gerealiseerd		Nog te realiseren			Totaal
	Voor MJP	In MJP	Voor MJP	In MJP	Na MJP	
I. UITGAVEN	74.755	194.965	0	1.221.518	0	1.491.238
B. Investerings in materiële vaste activa	74.755	194.965	0	1.221.518	0	1.491.238
1. Gemeenschapsgoederen en bedrijfsmatige materiële vaste activa	74.755	194.965	0	1.221.518	0	1.491.238
a. Terreinen en gebouwen	74.755	194.965		1.221.518		1.491.238

PRIO NR-GEB-030: Nieuwbouwproject Assistentiewoningen Sabot
03.03: Patrimonium woonzorg uitbreiden en in stand houden

	Reeds gerealiseerd		Nog te realiseren			Totaal
	Voor MJP	In MJP	Voor MJP	In MJP	Na MJP	
I. UITGAVEN	190.514	818.856	0	5.357.122	0	6.366.491
B. Investerings in materiële vaste activa	190.514	818.856	0	5.357.122	0	6.366.491
1. Gemeenschapsgoederen en bedrijfsmatige materiële vaste activa	190.514	818.856	0	5.357.122	0	6.366.491
a. Terreinen en gebouwen	190.514	818.856		5.357.122		6.366.491

PRIO NR-GEB-032: Afbraak Oude Notelaar, incl. omgevingsaanleg

09.03: Uitgaven onder controle houden

	Reeds gerealiseerd		Nog te realiseren			Totaal
	Voor MJP	In MJP	Voor MJP	In MJP	Na MJP	
I. UITGAVEN	0	0	0	25.000	0	25.000
B. Investerings in materiële vaste activa	0	0	0	25.000	0	25.000
1. Gemeenschapsgoederen en bedrijfsmatige materiële vaste activa	0	0	0	25.000	0	25.000
a. Terreinen en gebouwen		0		25.000		25.000

PRIO NR-GEB-033: herinrichting lokalen BVL en het realiseren van een vergaderzaal

03.03: Patrimonium woonzorg uitbreiden en in stand houden

	Reeds gerealiseerd		Nog te realiseren			Totaal
	Voor MJP	In MJP	Voor MJP	In MJP	Na MJP	
I. UITGAVEN	0	17.450	0	207.757	0	225.207
B. Investerings in materiële vaste activa	0	17.450	0	207.757	0	225.207
1. Gemeenschapsgoederen en bedrijfsmatige materiële vaste activa	0	17.450	0	207.757	0	225.207
a. Terreinen en gebouwen		17.450		207.757		225.207

PRIO NR-GEB-034: Nieuwbouwproject WZC Briels

03.03: Patrimonium woonzorg uitbreiden en in stand houden

	Reeds gerealiseerd		Nog te realiseren			Totaal
	Voor MJP	In MJP	Voor MJP	In MJP	Na MJP	
I. UITGAVEN	15.170.919	44.031	0	54.670	0	15.269.620
B. Investerings in materiële vaste activa	15.170.919	44.031	0	54.670	0	15.269.620
1. Gemeenschapsgoederen en bedrijfsmatige materiële vaste activa	15.170.919	44.031	0	54.670	0	15.269.620
a. Terreinen en gebouwen	15.170.919	44.031		54.670		15.269.620

PRIO NR-GEB-035: De Beuken: Herstellingswerken

03.03: Patrimonium woonzorg uitbreiden en in stand houden

	Reeds gerealiseerd		Nog te realiseren			Totaal
	Voor MJP	In MJP	Voor MJP	In MJP	Na MJP	
I. UITGAVEN	0	8.544	0	221.249	0	229.793
B. Investerings in materiële vaste activa	0	8.544	0	221.249	0	229.793
1. Gemeenschapsgoederen en bedrijfsmatige materiële vaste activa	0	8.544	0	221.249	0	229.793
a. Terreinen en gebouwen		8.544		221.249		229.793

PRIO NR-GEB-036: Oprichting sociaal restaurant
03.03: Patrimonium woonzorg uitbreiden en in stand houden
21.01: Ondersteunen van sociale economie initiatieven

	Reeds gerealiseerd		Nog te realiseren			Totaal
	Voor MJP	In MJP	Voor MJP	In MJP	Na MJP	
I. UITGAVEN	0	16.615	0	646.466	0	663.081
B. Investerings in materiële vaste activa	0	16.615	0	646.466	0	663.081
1. Gemeenschapsgoederen en bedrijfsmatige materiële vaste activa	0	16.615	0	646.466	0	663.081
a. Terreinen en gebouwen		615		-615		0
b. Wegen en andere infrastructuur		16.001		647.081		663.081

PRIO NR-GEB-037: Tribune Waasland Beveren: brandveiligheid compartimenteren
08.02: Buitensportinfrastructuur

	Reeds gerealiseerd		Nog te realiseren			Totaal
	Voor MJP	In MJP	Voor MJP	In MJP	Na MJP	
I. UITGAVEN	13.184	202.641	0	22	0	215.847
B. Investerings in materiële vaste activa	13.184	202.641	0	22	0	215.847
1. Gemeenschapsgoederen en bedrijfsmatige materiële vaste activa	13.184	202.641	0	22	0	215.847
a. Terreinen en gebouwen	13.184	202.641		22		215.847

PRIO NR-GEB-046: Afbraak tribune Waasland-Beveren
08.02: Buitensportinfrastructuur

	Reeds gerealiseerd		Nog te realiseren			Totaal
	Voor MJP	In MJP	Voor MJP	In MJP	Na MJP	
I. UITGAVEN	0	21.595	0	178.441	0	200.036
B. Investerings in materiële vaste activa	0	21.595	0	178.441	0	200.036
1. Gemeenschapsgoederen en bedrijfsmatige materiële vaste activa	0	21.595	0	178.441	0	200.036
a. Terreinen en gebouwen		21.595		178.441		200.036

PRIO NR-GEB-048: Bib Vrasene: Inrichting
08.07: Culturele deelinfastructuren

	Reeds gerealiseerd		Nog te realiseren			Totaal
	Voor MJP	In MJP	Voor MJP	In MJP	Na MJP	
I. UITGAVEN	0	0	0	37.300	0	37.300
B. Investerings in materiële vaste activa	0	0	0	37.300	0	37.300
1. Gemeenschapsgoederen en bedrijfsmatige materiële vaste activa	0	0	0	37.300	0	37.300
a. Terreinen en gebouwen		0		37.300		37.300

PRIO NR-GEB-050: Bib Kallo-kerk: Inrichting en meubilair

08.07: Culturele deelinfrastructuren

	Reeds gerealiseerd		Nog te realiseren			Totaal
	Voor MJP	In MJP	Voor MJP	In MJP	Na MJP	
I. UITGAVEN	0	0	0	35.000	0	35.000
B. Investerings in materiële vaste activa	0	0	0	35.000	0	35.000
1. Gemeenschapsgoederen en bedrijfsmatige materiële vaste activa	0	0	0	35.000	0	35.000
c. Roerende goederen		0		35.000		35.000

PRIO NR-GEB-052: Schuur Oud-Arenberg: Renovatie

08.02: Buitensportinfrastructuur

	Reeds gerealiseerd		Nog te realiseren			Totaal
	Voor MJP	In MJP	Voor MJP	In MJP	Na MJP	
I. UITGAVEN	0	0	0	100.000	0	100.000
B. Investerings in materiële vaste activa	0	0	0	100.000	0	100.000
1. Gemeenschapsgoederen en bedrijfsmatige materiële vaste activa	0	0	0	100.000	0	100.000
a. Terreinen en gebouwen		0		100.000		100.000

PRIO NR-GEB-055: Masterplan Kieldrecht: Gemeentelijke gebouwen

05.02: Zuinig ruimtegebruik

	Reeds gerealiseerd		Nog te realiseren			Totaal
	Voor MJP	In MJP	Voor MJP	In MJP	Na MJP	
I. UITGAVEN	0	0	0	200.000	0	200.000
B. Investerings in materiële vaste activa	0	0	0	200.000	0	200.000
1. Gemeenschapsgoederen en bedrijfsmatige materiële vaste activa	0	0	0	200.000	0	200.000
a. Terreinen en gebouwen		0		200.000		200.000

PRIO NR-PAT-001: Bufferbekken Spoorweglaan: aankoop grond

02.02: Goede (ecologische) waterkwaliteit

	Reeds gerealiseerd		Nog te realiseren			Totaal
	Voor MJP	In MJP	Voor MJP	In MJP	Na MJP	
I. UITGAVEN	0	0	0	50.000	0	50.000
B. Investerings in materiële vaste activa	0	0	0	50.000	0	50.000
1. Gemeenschapsgoederen en bedrijfsmatige materiële vaste activa	0	0	0	50.000	0	50.000
a. Terreinen en gebouwen		0		50.000		50.000

PRIO NR-PAT-003: Ropstraat Haasdonk: onteigeningen**05.01: Leesbaarheid openbaar domein**

	Reeds gerealiseerd		Nog te realiseren			Totaal
	Voor MJP	In MJP	Voor MJP	In MJP	Na MJP	
I. UITGAVEN	703.204	501.481	0	484.015	0	1.688.700
B. Investerings in materiële vaste activa	703.204	501.481	0	484.015	0	1.688.700
1. Gemeenschapsgoederen en bedrijfsmatige materiële vaste activa	703.204	501.481	0	484.015	0	1.688.700
a. Terreinen en gebouwen	703.204	501.481		484.015		1.688.700

PRIO NR-PAT-004: Rameyenhof: onteigeningen (i.f.v. Ciamberlanidreef)**06.01: Aangepast wegennet**

	Reeds gerealiseerd		Nog te realiseren			Totaal
	Voor MJP	In MJP	Voor MJP	In MJP	Na MJP	
I. UITGAVEN	100.566	16.513	0	0	0	117.079
B. Investerings in materiële vaste activa	100.566	16.513	0	0	0	117.079
1. Gemeenschapsgoederen en bedrijfsmatige materiële vaste activa	100.566	16.513	0	0	0	117.079
a. Terreinen en gebouwen		16.513		0		16.513
b. Wegen en andere infrastructuur	100.566	0		0		100.566

PRIO NR-PAT-005: Fietspad Farnèselaan-Lt Van Eepoel: aankoop gronden**06.03: Goede en veilige fietspaden**

	Reeds gerealiseerd		Nog te realiseren			Totaal
	Voor MJP	In MJP	Voor MJP	In MJP	Na MJP	
I. UITGAVEN	0	0	0	100.000	0	100.000
B. Investerings in materiële vaste activa	0	0	0	100.000	0	100.000
1. Gemeenschapsgoederen en bedrijfsmatige materiële vaste activa	0	0	0	100.000	0	100.000
a. Terreinen en gebouwen		0		100.000		100.000

PRIO NR-PAT-007: Verkoop KMO-gronden uitbreiding Doornpark**09.03: Uitgaven onder controle houden**

	Reeds gerealiseerd		Nog te realiseren			Totaal
	Voor MJP	In MJP	Voor MJP	In MJP	Na MJP	
II. ONTVANGSTEN	12.351.315	2.655.119	0	6.011.988	0	21.018.421
B. Verkoop van materiële vaste activa	12.351.315	2.655.119	0	6.011.988	0	21.018.421
1. Gemeenschapsgoederen en bedrijfsmatige materiële vaste activa	12.351.315	2.655.119	0	6.011.988	0	21.018.421
a. Terreinen en gebouwen	12.351.315	2.655.119		6.011.988		21.018.421

PRIO NR-PAT-009: Verkoop woningen en gronden Glastuinbouwzone

09.03: Uitgaven onder controle houden

	Reeds gerealiseerd		Nog te realiseren			Totaal
	Voor MJP	In MJP	Voor MJP	In MJP	Na MJP	
II. ONTVANGSTEN	384.000	0	0	1.332.250	0	1.716.250
B. Verkoop van materiële vaste activa	384.000	0	0	1.332.250	0	1.716.250
1. Gemeenschapsgoederen en bedrijfsmatige materiële vaste activa	384.000	0	0	1.332.250	0	1.716.250
a. Terreinen en gebouwen	384.000	0		1.332.250		1.716.250

PRIO NR-PAT-011: Verkoop site gemeentehuis Beveren

09.03: Uitgaven onder controle houden

	Reeds gerealiseerd		Nog te realiseren			Totaal
	Voor MJP	In MJP	Voor MJP	In MJP	Na MJP	
II. ONTVANGSTEN	0	0	0	4.695.000	0	4.695.000
B. Verkoop van materiële vaste activa	0	0	0	4.695.000	0	4.695.000
1. Gemeenschapsgoederen en bedrijfsmatige materiële vaste activa	0	0	0	4.695.000	0	4.695.000
a. Terreinen en gebouwen		0		4.695.000		4.695.000

PRIO NR-PAT-012: Verkoop diverse restgronden

09.03: Uitgaven onder controle houden

	Reeds gerealiseerd		Nog te realiseren			Totaal
	Voor MJP	In MJP	Voor MJP	In MJP	Na MJP	
II. ONTVANGSTEN	0	135.580	0	86.639	0	222.219
B. Verkoop van materiële vaste activa	0	135.580	0	86.639	0	222.219
1. Gemeenschapsgoederen en bedrijfsmatige materiële vaste activa	0	135.580	0	86.639	0	222.219
a. Terreinen en gebouwen		135.580		86.639		222.219

PRIO NR-PAT-013: Verkoop rijkswachtkazerne Kieldrecht

09.03: Uitgaven onder controle houden

	Reeds gerealiseerd		Nog te realiseren			Totaal
	Voor MJP	In MJP	Voor MJP	In MJP	Na MJP	
II. ONTVANGSTEN	0	0	0	720.000	0	720.000
B. Verkoop van materiële vaste activa	0	0	0	720.000	0	720.000
1. Gemeenschapsgoederen en bedrijfsmatige materiële vaste activa	0	0	0	720.000	0	720.000
a. Terreinen en gebouwen		0		720.000		720.000

PRIO NR-PAT-014: Verkoop site Kleine Bosweg**09.03: Uitgaven onder controle houden**

	Reeds gerealiseerd		Nog te realiseren			Totaal
	Voor MJP	In MJP	Voor MJP	In MJP	Na MJP	
II. ONTVANGSTEN	0	0	0	1.400.000	0	1.400.000
B. Verkoop van materiële vaste activa	0	0	0	1.400.000	0	1.400.000
1. Gemeenschapsgoederen en bedrijfsmatige materiële vaste activa	0	0	0	1.400.000	0	1.400.000
a. Terreinen en gebouwen		0		1.400.000		1.400.000

PRIO NR-PAT-019: Verkoop Texamsite Kieldrecht**09.03: Uitgaven onder controle houden**

	Reeds gerealiseerd		Nog te realiseren			Totaal
	Voor MJP	In MJP	Voor MJP	In MJP	Na MJP	
II. ONTVANGSTEN	0	0	0	617.750	0	617.750
B. Verkoop van materiële vaste activa	0	0	0	617.750	0	617.750
1. Gemeenschapsgoederen en bedrijfsmatige materiële vaste activa	0	0	0	617.750	0	617.750
a. Terreinen en gebouwen		0		617.750		617.750

PRIO NR-PAT-020: Verkoop bouwgrond Zillebeek**09.03: Uitgaven onder controle houden**

	Reeds gerealiseerd		Nog te realiseren			Totaal
	Voor MJP	In MJP	Voor MJP	In MJP	Na MJP	
II. ONTVANGSTEN	0	0	0	133.875	0	133.875
B. Verkoop van materiële vaste activa	0	0	0	133.875	0	133.875
1. Gemeenschapsgoederen en bedrijfsmatige materiële vaste activa	0	0	0	133.875	0	133.875
a. Terreinen en gebouwen		0		133.875		133.875

PRIO NR-PAT-021: Verkoop projectgrond Gravenplein**09.03: Uitgaven onder controle houden**

	Reeds gerealiseerd		Nog te realiseren			Totaal
	Voor MJP	In MJP	Voor MJP	In MJP	Na MJP	
II. ONTVANGSTEN	0	0	0	12.150.000	0	12.150.000
B. Verkoop van materiële vaste activa	0	0	0	12.150.000	0	12.150.000
1. Gemeenschapsgoederen en bedrijfsmatige materiële vaste activa	0	0	0	12.150.000	0	12.150.000
a. Terreinen en gebouwen		0		12.150.000		12.150.000

PRIO NR-PAT-022: Verkoop gemeentehuis Kallo**09.03: Uitgaven onder controle houden**

	Reeds gerealiseerd		Nog te realiseren			Totaal
	Voor MJP	In MJP	Voor MJP	In MJP	Na MJP	
II. ONTVANGSTEN	0	0	0	225.000	0	225.000
B. Verkoop van materiële vaste activa	0	0	0	225.000	0	225.000
1. Gemeenschapsgoederen en bedrijfsmatige materiële vaste activa	0	0	0	225.000	0	225.000
a. Terreinen en gebouwen		0		225.000		225.000

PRIO NR-PAT-023: Verkoop gemeentehuis Kieldrecht**09.03: Uitgaven onder controle houden**

	Reeds gerealiseerd		Nog te realiseren			Totaal
	Voor MJP	In MJP	Voor MJP	In MJP	Na MJP	
II. ONTVANGSTEN	0	0	0	200.000	0	200.000
B. Verkoop van materiële vaste activa	0	0	0	200.000	0	200.000
1. Gemeenschapsgoederen en bedrijfsmatige materiële vaste activa	0	0	0	200.000	0	200.000
a. Terreinen en gebouwen		0		200.000		200.000

PRIO NR-PAT-024: Verkoop gemeentehuis Vrasene**09.03: Uitgaven onder controle houden**

	Reeds gerealiseerd		Nog te realiseren			Totaal
	Voor MJP	In MJP	Voor MJP	In MJP	Na MJP	
II. ONTVANGSTEN	0	0	0	225.000	0	225.000
B. Verkoop van materiële vaste activa	0	0	0	225.000	0	225.000
1. Gemeenschapsgoederen en bedrijfsmatige materiële vaste activa	0	0	0	225.000	0	225.000
a. Terreinen en gebouwen		0		225.000		225.000

PRIO NR-PAT-025: Verkoop projectgrond hoek Spoorweglaan-N70 Melsele**09.03: Uitgaven onder controle houden**

	Reeds gerealiseerd		Nog te realiseren			Totaal
	Voor MJP	In MJP	Voor MJP	In MJP	Na MJP	
II. ONTVANGSTEN	0	0	0	1.000.000	0	1.000.000
B. Verkoop van materiële vaste activa	0	0	0	1.000.000	0	1.000.000
1. Gemeenschapsgoederen en bedrijfsmatige materiële vaste activa	0	0	0	1.000.000	0	1.000.000
a. Terreinen en gebouwen		0		1.000.000		1.000.000

PRIO NR-PAT-027: Verkoop bouwgrond Dorpsstraat Kieldrecht**09.03: Uitgaven onder controle houden**

	Reeds gerealiseerd		Nog te realiseren			Totaal
	Voor MJP	In MJP	Voor MJP	In MJP	Na MJP	
II. ONTVANGSTEN	0	0	0	105.000	0	105.000
B. Verkoop van materiële vaste activa	0	0	0	105.000	0	105.000
1. Gemeenschapsgoederen en bedrijfsmatige materiële vaste activa	0	0	0	105.000	0	105.000
a. Terreinen en gebouwen		0		105.000		105.000

PRIO NR-PAT-029: Verkoop grond Windekind**09.03: Uitgaven onder controle houden**

	Reeds gerealiseerd		Nog te realiseren			Totaal
	Voor MJP	In MJP	Voor MJP	In MJP	Na MJP	
II. ONTVANGSTEN	0	0	0	1.398.000	0	1.398.000
B. Verkoop van materiële vaste activa	0	0	0	1.398.000	0	1.398.000
2. Andere materiële vaste activa	0	0	0	1.398.000	0	1.398.000
a. Onroerende goederen		0		1.398.000		1.398.000

PRIO NR-PAT-030: Verkopen pachtgronden**09.03: Uitgaven onder controle houden**

	Reeds gerealiseerd		Nog te realiseren			Totaal
	Voor MJP	In MJP	Voor MJP	In MJP	Na MJP	
II. ONTVANGSTEN	898.953	918.796	0	800.000	0	2.617.750
B. Verkoop van materiële vaste activa	898.953	918.796	0	800.000	0	2.617.750
2. Andere materiële vaste activa	898.953	918.796	0	800.000	0	2.617.750
a. Onroerende goederen	898.953	918.796		800.000		2.617.750

PRIO NR-PAT-031: Vipa De Notelaar (via ZPW)**03.03: Patrimonium woonzorg uitbreiden en in stand houden****PRIO NR-PAT-032: Vipa De Sloester (via ZPW)****03.03: Patrimonium woonzorg uitbreiden en in stand houden****PRIO NR-PAT-033: Vipa Briels (via ZPW)****03.03: Patrimonium woonzorg uitbreiden en in stand houden****PRIO NR-PAT-034: Vipa De Bron (via ZPW)****03.03: Patrimonium woonzorg uitbreiden en in stand houden**

**PRIO NR-PAT-036: Verkoop grond Dijkstraat
09.03: Uitgaven onder controle houden**

	Reeds gerealiseerd		Nog te realiseren			Totaal
	Voor MJP	In MJP	Voor MJP	In MJP	Na MJP	
II. ONTVANGSTEN	0	0	0	1.005.000	0	1.005.000
B. Verkoop van materiële vaste activa	0	0	0	1.005.000	0	1.005.000
2. Andere materiële vaste activa	0	0	0	1.005.000	0	1.005.000
a. Onroerende goederen		0		1.005.000		1.005.000

**PRIO NR-PAT-038: Verkoop projectgrond Hof ter Wellelaan fase 2
09.03: Uitgaven onder controle houden**

	Reeds gerealiseerd		Nog te realiseren			Totaal
	Voor MJP	In MJP	Voor MJP	In MJP	Na MJP	
II. ONTVANGSTEN	0	1.645.000	0	0	0	1.645.000
B. Verkoop van materiële vaste activa	0	1.645.000	0	0	0	1.645.000
1. Gemeenschapsgoederen en bedrijfsmatige materiële vaste activa	0	1.645.000	0	0	0	1.645.000
a. Terreinen en gebouwen		1.645.000		0		1.645.000

**PRIO NR-PAT-039: Verkoop gronden Nieuw Arenbergpolder Kieldrecht
09.03: Uitgaven onder controle houden**

**PRIO NR-PAT-040: Verkoop bouwgronden Dijkstraat-Brielstraat Melsele
09.03: Uitgaven onder controle houden**

	Reeds gerealiseerd		Nog te realiseren			Totaal
	Voor MJP	In MJP	Voor MJP	In MJP	Na MJP	
II. ONTVANGSTEN	0	210.750	0	0	0	210.750
B. Verkoop van materiële vaste activa	0	210.750	0	0	0	210.750
1. Gemeenschapsgoederen en bedrijfsmatige materiële vaste activa	0	210.750	0	0	0	210.750
a. Terreinen en gebouwen		210.750		0		210.750

**PRIO NR-PAT-041: Verkoop bouwgronden Farnèselaan
09.03: Uitgaven onder controle houden**

	Reeds gerealiseerd		Nog te realiseren			Totaal
	Voor MJP	In MJP	Voor MJP	In MJP	Na MJP	
II. ONTVANGSTEN	0	197.205	0	0	0	197.205
B. Verkoop van materiële vaste activa	0	197.205	0	0	0	197.205
1. Gemeenschapsgoederen en bedrijfsmatige materiële vaste activa	0	197.205	0	0	0	197.205
a. Terreinen en gebouwen		197.205		0		197.205

PRIO NR-PAT-042: Verkoop Urban Villa Vogelkerslaan
09.03: Uitgaven onder controle houden

	Reeds gerealiseerd		Nog te realiseren			Totaal
	Voor MJP	In MJP	Voor MJP	In MJP	Na MJP	
II. ONTVANGSTEN	0	116.536	0	1.019.476	0	1.136.013
B. Verkoop van materiële vaste activa	0	116.536	0	1.019.476	0	1.136.013
1. Gemeenschapsgoederen en bedrijfsmatige materiële vaste activa	0	116.536	0	1.019.476	0	1.136.013
a. Terreinen en gebouwen		116.536		1.019.476		1.136.013

PRIO NR-PAT-043: Verkoop projectgrond Albert Panisstraat-Bijlstraat
09.03: Uitgaven onder controle houden

	Reeds gerealiseerd		Nog te realiseren			Totaal
	Voor MJP	In MJP	Voor MJP	In MJP	Na MJP	
II. ONTVANGSTEN	0	270.000	0	0	0	270.000
B. Verkoop van materiële vaste activa	0	270.000	0	0	0	270.000
1. Gemeenschapsgoederen en bedrijfsmatige materiële vaste activa	0	270.000	0	0	0	270.000
a. Terreinen en gebouwen		270.000		0		270.000

PRIO NR-PAT-050: Grondaankopen fietspad Puchelstraat - Provinciale Baan
06.01: Aangepast wegennet

PRIO NR-PAT-051: Verkoop woningen Warande
09.03: Uitgaven onder controle houden

	Reeds gerealiseerd		Nog te realiseren			Totaal
	Voor MJP	In MJP	Voor MJP	In MJP	Na MJP	
II. ONTVANGSTEN	0	0	0	315.277	0	315.277
B. Verkoop van materiële vaste activa	0	0	0	315.277	0	315.277
1. Gemeenschapsgoederen en bedrijfsmatige materiële vaste activa	0	0	0	315.277	0	315.277
a. Terreinen en gebouwen		0		315.277		315.277

PRIO NR-PAT-052: Verkoop perceel bouwgrond hoek Ijzerstraat-Grote Baan
09.03: Uitgaven onder controle houden

	Reeds gerealiseerd		Nog te realiseren			Totaal
	Voor MJP	In MJP	Voor MJP	In MJP	Na MJP	
II. ONTVANGSTEN	0	130.000	0	0	0	130.000
B. Verkoop van materiële vaste activa	0	130.000	0	0	0	130.000
1. Gemeenschapsgoederen en bedrijfsmatige materiële vaste activa	0	130.000	0	0	0	130.000
a. Terreinen en gebouwen		130.000		0		130.000

PRIO NR-PAT-053: Aankoop gronden Molenstraat Kieldrecht**06.01: Aangepast wegennet**

	Reeds gerealiseerd		Nog te realiseren			Totaal
	Voor MJP	In MJP	Voor MJP	In MJP	Na MJP	
I. UITGAVEN	0	0	0	100.000	0	100.000
B. Investerings in materiële vaste activa	0	0	0	100.000	0	100.000
2. Andere materiële vaste activa	0	0	0	100.000	0	100.000
a. Onroerende goederen		0		100.000		100.000

PRIO NR-PAT-055: Aankoop grond Zakdam**08.02: Buitensportinfrastructuur**

	Reeds gerealiseerd		Nog te realiseren			Totaal
	Voor MJP	In MJP	Voor MJP	In MJP	Na MJP	
I. UITGAVEN	0	95.500	0	0	0	95.500
B. Investerings in materiële vaste activa	0	95.500	0	0	0	95.500
1. Gemeenschapsgoederen en bedrijfsmatige materiële vaste activa	0	95.500	0	0	0	95.500
a. Terreinen en gebouwen		95.500		0		95.500

PRIO NR-PAT-059: Aankoop gronden i.k.v. woonuitbreidingsgebied**05.02: Zuinig ruimtegebruik**

	Reeds gerealiseerd		Nog te realiseren			Totaal
	Voor MJP	In MJP	Voor MJP	In MJP	Na MJP	
I. UITGAVEN	0	0	0	1.000.000	0	1.000.000
B. Investerings in materiële vaste activa	0	0	0	1.000.000	0	1.000.000
1. Gemeenschapsgoederen en bedrijfsmatige materiële vaste activa	0	0	0	1.000.000	0	1.000.000
a. Terreinen en gebouwen		0		1.000.000		1.000.000

PRIO NR-PAT-062: Verkoop woningen Bijlstraat**09.03: Uitgaven onder controle houden**

	Reeds gerealiseerd		Nog te realiseren			Totaal
	Voor MJP	In MJP	Voor MJP	In MJP	Na MJP	
II. ONTVANGSTEN	0	0	0	50.000	0	50.000
B. Verkoop van materiële vaste activa	0	0	0	50.000	0	50.000
2. Andere materiële vaste activa	0	0	0	50.000	0	50.000
a. Onroerende goederen		0		50.000		50.000

PRIO NR-TER-003: Hockey: aanleg terrein
08.02: Buitensportinfrastructuur

	Reeds gerealiseerd		Nog te realiseren			Totaal
	Voor MJP	In MJP	Voor MJP	In MJP	Na MJP	
I. UITGAVEN	0	29.634	0	1.315.366	0	1.345.000
B. Investerings in materiële vaste activa	0	29.634	0	1.315.366	0	1.345.000
1. Gemeenschapsgoederen en bedrijfsmatige materiële vaste activa	0	29.634	0	1.315.366	0	1.345.000
a. Terreinen en gebouwen		29.634		1.315.366		1.345.000

PRIO NR-TER-015: Masterplan Kieldrecht: Openbaar domein
05.02: Zuinig ruimtegebruik

	Reeds gerealiseerd		Nog te realiseren			Totaal
	Voor MJP	In MJP	Voor MJP	In MJP	Na MJP	
I. UITGAVEN	0	0	0	200.000	0	200.000
B. Investerings in materiële vaste activa	0	0	0	200.000	0	200.000
1. Gemeenschapsgoederen en bedrijfsmatige materiële vaste activa	0	0	0	200.000	0	200.000
a. Terreinen en gebouwen		0		200.000		200.000

PRIO NR-TER-016: Freethielstadion: Aanleg supporterszone Waasland-Beveren
08.02: Buitensportinfrastructuur

	Reeds gerealiseerd		Nog te realiseren			Totaal
	Voor MJP	In MJP	Voor MJP	In MJP	Na MJP	
I. UITGAVEN	0	0	0	100.000	0	100.000
B. Investerings in materiële vaste activa	0	0	0	100.000	0	100.000
1. Gemeenschapsgoederen en bedrijfsmatige materiële vaste activa	0	0	0	100.000	0	100.000
a. Terreinen en gebouwen		0		100.000		100.000

PRIO NR-TOE-002: Investeringsstoelage: nieuwbouw GTI
04.01: Infrastructuur aanpassingen onderwijs

	Reeds gerealiseerd		Nog te realiseren			Totaal
	Voor MJP	In MJP	Voor MJP	In MJP	Na MJP	
II. ONTVANGSTEN	0	607.929	0	6.410.366	0	7.018.295
D. Investeringsubsidies en -schenkingen		607.929		6.410.366		7.018.295

PRIO NR-TOE-003: Investeringsstoelage: school Melsele
04.01: Infrastructuur aanpassingen onderwijs

	Reeds gerealiseerd		Nog te realiseren			Totaal
	Voor MJP	In MJP	Voor MJP	In MJP	Na MJP	
	II. ONTVANGSTEN D. Investeringssubsidies en -schenkingen	0	288.600	0	3.891.505	0
		288.600		3.891.505		4.180.105

PRIO NR-TOE-004: Investeringsstoelage: bouw atletiekhal
08.02: Buitensportinfrastructuur

	Reeds gerealiseerd		Nog te realiseren			Totaal
	Voor MJP	In MJP	Voor MJP	In MJP	Na MJP	
	II. ONTVANGSTEN D. Investeringssubsidies en -schenkingen	0	522.498	0	0	0
		522.498		0		522.498

PRIO NR-TOE-005: Investeringsstoelage: trekkeninstallatie CC Ter Vesten
08.08: CC Ter Vesten als motor van professioneel cultuuraanbod

	Reeds gerealiseerd		Nog te realiseren			Totaal
	Voor MJP	In MJP	Voor MJP	In MJP	Na MJP	
	II. ONTVANGSTEN D. Investeringssubsidies en -schenkingen	0	0	0	660.000	0
		0		660.000		660.000

PRIO NR-TOE-007: Investeringsstoelage: N70-doortocht Melsele (VMM)
02.02: Goede (ecologische) waterkwaliteit

	Reeds gerealiseerd		Nog te realiseren			Totaal
	Voor MJP	In MJP	Voor MJP	In MJP	Na MJP	
	II. ONTVANGSTEN D. Investeringssubsidies en -schenkingen	0	0	0	2.686.589	0
		0		2.686.589		2.686.589

PRIO NR-TOE-008: Investeringsstoelage: N70-doortocht Melsele (AWV)
06.01: Aangepast wegennet

	Reeds gerealiseerd		Nog te realiseren			Totaal
	Voor MJP	In MJP	Voor MJP	In MJP	Na MJP	
	II. ONTVANGSTEN D. Investeringssubsidies en -schenkingen	0	0	0	690.000	0
		0		690.000		690.000

PRIO NR-TOE-009: Investeringsstoelage: Rijkstraat Verrebroek (VMM)**02.02: Goede (ecologische) waterkwaliteit**

	Reeds gerealiseerd		Nog te realiseren			Totaal
	Voor MJP	In MJP	Voor MJP	In MJP	Na MJP	
	II. ONTVANGSTEN D. Investeringssubsidies en -schenkingen	0	1.274.134 1.274.134	0	0 0	0

PRIO NR-TOE-010: Investeringsstoelage: Melselestraat-Heirbaan (VMM)**02.02: Goede (ecologische) waterkwaliteit**

	Reeds gerealiseerd		Nog te realiseren			Totaal
	Voor MJP	In MJP	Voor MJP	In MJP	Na MJP	
	II. ONTVANGSTEN D. Investeringssubsidies en -schenkingen	0	0 0	0	1.552.512 1.552.512	0

PRIO NR-TOE-011: Investeringsstoelage: Tragel, Molenstraat, Merodestraat**06.01: Aangepast wegennet**

	Reeds gerealiseerd		Nog te realiseren			Totaal
	Voor MJP	In MJP	Voor MJP	In MJP	Na MJP	
	II. ONTVANGSTEN D. Investeringssubsidies en -schenkingen	0	0 0	0	1.812.220 1.812.220	0

PRIO NR-TOE-012: Investeringsstoelage: Aanleg ontbrekende riolen (VMM)**02.02: Goede (ecologische) waterkwaliteit**

	Reeds gerealiseerd		Nog te realiseren			Totaal
	Voor MJP	In MJP	Voor MJP	In MJP	Na MJP	
	II. ONTVANGSTEN D. Investeringssubsidies en -schenkingen	0	0 0	0	2.700.000 2.700.000	0

PRIO NR-TOE-023: Investeringsstoelage: Trage wegen (Leader)**06.01: Aangepast wegennet**

	Reeds gerealiseerd		Nog te realiseren			Totaal
	Voor MJP	In MJP	Voor MJP	In MJP	Na MJP	
	II. ONTVANGSTEN B. Verkoop van materiële vaste activa 1. Gemeenschapsgoederen en bedrijfsmatige materiële vaste activa b. Wegen en andere infrastructuur	0 0 0	0 0 0	0 0 0	11.045 11.045 11.045	0 0 0

PRIO NR-TOE-026: Investeringsstoelage: Aanleg drukriolering F3**02.02: Goede (ecologische) waterkwaliteit**

	Reeds gerealiseerd		Nog te realiseren			Totaal
	Voor MJP	In MJP	Voor MJP	In MJP	Na MJP	
	II. ONTVANGSTEN D. Investeringssubsidies en -schenkingen	0	0	0	1.900.000	0
		0		1.900.000		1.900.000

PRIO NR-TOE-028: Investeringsstoelage: Ouden Doel Zoetenberm**05.04: Leefbaarheid polderdorpen verhogen in samenwerking met andere actoren**

	Reeds gerealiseerd		Nog te realiseren			Totaal
	Voor MJP	In MJP	Voor MJP	In MJP	Na MJP	
	II. ONTVANGSTEN D. Investeringssubsidies en -schenkingen	0	0	0	48.750	0
		0		48.750		48.750

PRIO NR-TOE-029: Investeringsstoelage: BFF Fietspad Kieldrecht-Doel**06.03: Goede en veilige fietspaden**

	Reeds gerealiseerd		Nog te realiseren			Totaal
	Voor MJP	In MJP	Voor MJP	In MJP	Na MJP	
	II. ONTVANGSTEN D. Investeringssubsidies en -schenkingen	0	0	0	400.000	0
		0		400.000		400.000

PRIO NR-TOE-031: Investeringsstoelage: Noodherstelling Verrebroekstraat**06.01: Aangepast wegennet**

	Reeds gerealiseerd		Nog te realiseren			Totaal
	Voor MJP	In MJP	Voor MJP	In MJP	Na MJP	
	II. ONTVANGSTEN D. Investeringssubsidies en -schenkingen	0	0	0	50.000	0
		0		50.000		50.000

PRIO NR-WEG-001: Aanstellen ontwerpers projecten**02.02: Goede (ecologische) waterkwaliteit**

	Reeds gerealiseerd		Nog te realiseren			Totaal
	Voor MJP	In MJP	Voor MJP	In MJP	Na MJP	
	I. UITGAVEN C. Investeringsprojecten	0	16.209	0	492.561	0
		16.209		492.561		508.770

PRIO NR-WEG-002: Hazaarddam: aanleg wegenis project Sabot

06.01: Aangepast wegennet

	Reeds gerealiseerd		Nog te realiseren			Totaal
	Voor MJP	In MJP	Voor MJP	In MJP	Na MJP	
I. UITGAVEN	0	0	0	560.000	0	560.000
B. Investerings in materiële vaste activa	0	0	0	560.000	0	560.000
1. Gemeenschapsgoederen en bedrijfsmatige materiële vaste activa	0	0	0	560.000	0	560.000
a. Terreinen en gebouwen		0		560.000		560.000

PRIO NR-WEG-003: Insteekweg Zandstraat

05.01: Leesbaarheid openbaar domein

	Reeds gerealiseerd		Nog te realiseren			Totaal
	Voor MJP	In MJP	Voor MJP	In MJP	Na MJP	
I. UITGAVEN	101.877	10.048	0	205.760	0	317.685
B. Investerings in materiële vaste activa	101.877	10.048	0	205.760	0	317.685
1. Gemeenschapsgoederen en bedrijfsmatige materiële vaste activa	101.877	10.048	0	205.760	0	317.685
b. Wegen en andere infrastructuur	101.877	10.048		205.760		317.685

PRIO NR-WEG-006: Voetpaden, drukriol., overlaging, proj. Polder LvW

02.02: Goede (ecologische) waterkwaliteit

	Reeds gerealiseerd		Nog te realiseren			Totaal
	Voor MJP	In MJP	Voor MJP	In MJP	Na MJP	
I. UITGAVEN	603	0	0	1.250.000	0	1.250.603
B. Investerings in materiële vaste activa	603	0	0	1.250.000	0	1.250.603
1. Gemeenschapsgoederen en bedrijfsmatige materiële vaste activa	603	0	0	1.250.000	0	1.250.603
b. Wegen en andere infrastructuur	603	0		1.250.000		1.250.603

PRIO NR-WEG-007: N70 (doortocht Melsele): infrastructuurwerken gemeenteaandeel

06.01: Aangepast wegennet

	Reeds gerealiseerd		Nog te realiseren			Totaal
	Voor MJP	In MJP	Voor MJP	In MJP	Na MJP	
I. UITGAVEN	287.207	2.236.750	0	4.663.988	0	7.187.945
B. Investerings in materiële vaste activa	287.207	2.236.750	0	4.663.988	0	7.187.945
1. Gemeenschapsgoederen en bedrijfsmatige materiële vaste activa	287.207	2.236.750	0	4.663.988	0	7.187.945
b. Wegen en andere infrastructuur	287.207	2.236.750		4.663.988		7.187.945

PRIO NR-WEG-008: Oude baan: Heraanleg**06.01: Aangepast wegennet**

	Reeds gerealiseerd		Nog te realiseren			Totaal
	Voor MJP	In MJP	Voor MJP	In MJP	Na MJP	
I. UITGAVEN	0	0	0	1.700.000	0	1.700.000
B. Investerings in materiële vaste activa	0	0	0	1.700.000	0	1.700.000
1. Gemeenschapsgoederen en bedrijfsmatige materiële vaste activa	0	0	0	1.700.000	0	1.700.000
b. Wegen en andere infrastructuur		0		1.700.000		1.700.000

PRIO NR-WEG-009: Fortstraat: Heraanleg**06.01: Aangepast wegennet**

	Reeds gerealiseerd		Nog te realiseren			Totaal
	Voor MJP	In MJP	Voor MJP	In MJP	Na MJP	
I. UITGAVEN	0	0	0	200.000	0	200.000
B. Investerings in materiële vaste activa	0	0	0	200.000	0	200.000
1. Gemeenschapsgoederen en bedrijfsmatige materiële vaste activa	0	0	0	200.000	0	200.000
b. Wegen en andere infrastructuur		0		200.000		200.000

PRIO NR-WEG-010: Tragel, Molenstraat, Merodestraat: infrastructuurwerken**06.01: Aangepast wegennet**

	Reeds gerealiseerd		Nog te realiseren			Totaal
	Voor MJP	In MJP	Voor MJP	In MJP	Na MJP	
I. UITGAVEN	408.731	1.295.292	0	3.468.681	0	5.172.703
B. Investerings in materiële vaste activa	408.731	1.295.292	0	3.468.681	0	5.172.703
1. Gemeenschapsgoederen en bedrijfsmatige materiële vaste activa	408.731	1.295.292	0	3.468.681	0	5.172.703
b. Wegen en andere infrastructuur	408.731	1.295.292		3.468.681		5.172.703

PRIO NR-WEG-011: Melselestraat-Heirbaan : infrastructuurwerken**06.01: Aangepast wegennet**

	Reeds gerealiseerd		Nog te realiseren			Totaal
	Voor MJP	In MJP	Voor MJP	In MJP	Na MJP	
I. UITGAVEN	208.374	6.262	0	2.294.691	0	2.509.327
B. Investerings in materiële vaste activa	208.374	6.262	0	2.294.691	0	2.509.327
1. Gemeenschapsgoederen en bedrijfsmatige materiële vaste activa	208.374	6.262	0	2.294.691	0	2.509.327
b. Wegen en andere infrastructuur	208.374	6.262		2.294.691		2.509.327

PRIO NR-WEG-012: Ropstraat : wegen-en rioleringswerken**06.01: Aangepast wegennet**

	Reeds gerealiseerd		Nog te realiseren			Totaal
	Voor MJP	In MJP	Voor MJP	In MJP	Na MJP	
I. UITGAVEN	44.513	0	0	1.548.187	0	1.592.700
B. Investerings in materiële vaste activa	44.513	0	0	1.548.187	0	1.592.700
1. Gemeenschapsgoederen en bedrijfsmatige materiële vaste activa	44.513	0	0	1.548.187	0	1.592.700
b. Wegen en andere infrastructuur	44.513	0		1.548.187		1.592.700

PRIO NR-WEG-013: Ciamberlanidreef, Ijzerhand, Donkvijverstr., Glazenleeuwstr.: heraanleg**06.01: Aangepast wegennet**

	Reeds gerealiseerd		Nog te realiseren			Totaal
	Voor MJP	In MJP	Voor MJP	In MJP	Na MJP	
I. UITGAVEN	1.126.522	3.165.078	0	160.705	0	4.452.305
B. Investerings in materiële vaste activa	1.126.522	3.165.078	0	160.705	0	4.452.305
1. Gemeenschapsgoederen en bedrijfsmatige materiële vaste activa	1.126.522	3.165.078	0	160.705	0	4.452.305
b. Wegen en andere infrastructuur	1.126.522	3.165.078		160.705		4.452.305

PRIO NR-WEG-014: Snoeckstraat : wegen-en rioleringswerken + fietspaden**06.01: Aangepast wegennet**

	Reeds gerealiseerd		Nog te realiseren			Totaal
	Voor MJP	In MJP	Voor MJP	In MJP	Na MJP	
I. UITGAVEN	940.397	1.017.719	0	30.281	0	1.988.397
B. Investerings in materiële vaste activa	940.397	1.017.719	0	30.281	0	1.988.397
1. Gemeenschapsgoederen en bedrijfsmatige materiële vaste activa	940.397	1.017.719	0	30.281	0	1.988.397
b. Wegen en andere infrastructuur	940.397	1.017.719		30.281		1.988.397

PRIO NR-WEG-015: Fabriekstraat: Heraanleg**06.01: Aangepast wegennet**

	Reeds gerealiseerd		Nog te realiseren			Totaal
	Voor MJP	In MJP	Voor MJP	In MJP	Na MJP	
I. UITGAVEN	1.444.745	1.988.415	0	252.718	0	3.685.878
B. Investerings in materiële vaste activa	1.444.745	1.988.415	0	252.718	0	3.685.878
1. Gemeenschapsgoederen en bedrijfsmatige materiële vaste activa	1.444.745	1.988.415	0	252.718	0	3.685.878
b. Wegen en andere infrastructuur	1.444.745	1.988.415		252.718		3.685.878

PRIO NR-WEG-016: Spoorweglaan: Heraanleg**06.01: Aangepast wegennet**

	Reeds gerealiseerd		Nog te realiseren			Totaal
	Voor MJP	In MJP	Voor MJP	In MJP	Na MJP	
I. UITGAVEN	12.506	3.562	0	705.938	0	722.006
B. Investerings in materiële vaste activa	12.506	3.562	0	705.938	0	722.006
1. Gemeenschapsgoederen en bedrijfsmatige materiële vaste activa	12.506	3.562	0	705.938	0	722.006
b. Wegen en andere infrastructuur	12.506	3.562		705.938		722.006

PRIO NR-WEG-017: Lt. Van Eepoelstraat**06.03: Goede en veilige fietspaden**

	Reeds gerealiseerd		Nog te realiseren			Totaal
	Voor MJP	In MJP	Voor MJP	In MJP	Na MJP	
I. UITGAVEN	0	0	0	123.000	0	123.000
B. Investerings in materiële vaste activa	0	0	0	123.000	0	123.000
1. Gemeenschapsgoederen en bedrijfsmatige materiële vaste activa	0	0	0	123.000	0	123.000
b. Wegen en andere infrastructuur		0		123.000		123.000

PRIO NR-WEG-019: Ter Gaeverlaan**06.01: Aangepast wegennet**

	Reeds gerealiseerd		Nog te realiseren			Totaal
	Voor MJP	In MJP	Voor MJP	In MJP	Na MJP	
I. UITGAVEN	0	0	0	300.000	0	300.000
B. Investerings in materiële vaste activa	0	0	0	300.000	0	300.000
1. Gemeenschapsgoederen en bedrijfsmatige materiële vaste activa	0	0	0	300.000	0	300.000
b. Wegen en andere infrastructuur		0		300.000		300.000

PRIO NR-WEG-020: Werken i.f.v. waterproblematiek**02.02: Goede (ecologische) waterkwaliteit**

	Reeds gerealiseerd		Nog te realiseren			Totaal
	Voor MJP	In MJP	Voor MJP	In MJP	Na MJP	
I. UITGAVEN	0	28.816	0	1.171.184	0	1.200.000
B. Investerings in materiële vaste activa	0	28.816	0	1.171.184	0	1.200.000
1. Gemeenschapsgoederen en bedrijfsmatige materiële vaste activa	0	28.816	0	1.171.184	0	1.200.000
b. Wegen en andere infrastructuur		28.816		1.171.184		1.200.000

PRIO NR-WEG-021: N450-deel E34 tot kapelwegel: infrastructuurwerken**06.01: Aangepast wegennet**

	Reeds gerealiseerd		Nog te realiseren			Totaal
	Voor MJP	In MJP	Voor MJP	In MJP	Na MJP	
I. UITGAVEN	43.681	930.648	0	631.170	0	1.605.498
B. Investerings in materiële vaste activa	43.681	930.648	0	631.170	0	1.605.498
1. Gemeenschapsgoederen en bedrijfsmatige materiële vaste activa	43.681	930.648	0	631.170	0	1.605.498
b. Wegen en andere infrastructuur	43.681	930.648		631.170		1.605.498

PRIO NR-WEG-022: Fietspad Prosperpolder: aanleg**06.03: Goede en veilige fietspaden**

	Reeds gerealiseerd		Nog te realiseren			Totaal
	Voor MJP	In MJP	Voor MJP	In MJP	Na MJP	
I. UITGAVEN	0	9.438	0	410.562	0	420.000
B. Investerings in materiële vaste activa	0	9.438	0	410.562	0	420.000
1. Gemeenschapsgoederen en bedrijfsmatige materiële vaste activa	0	9.438	0	410.562	0	420.000
b. Wegen en andere infrastructuur		9.438		410.562		420.000

PRIO NR-WEG-024: Renovatie voetpaden en woonwijken**06.01: Aangepast wegennet**

	Reeds gerealiseerd		Nog te realiseren			Totaal
	Voor MJP	In MJP	Voor MJP	In MJP	Na MJP	
I. UITGAVEN	138.734	354.462	0	748.665	0	1.241.861
B. Investerings in materiële vaste activa	138.734	354.462	0	748.665	0	1.241.861
1. Gemeenschapsgoederen en bedrijfsmatige materiële vaste activa	138.734	354.462	0	748.665	0	1.241.861
b. Wegen en andere infrastructuur	138.734	354.462		748.665		1.241.861

PRIO NR-WEG-025: A. Farneselaan + fietspad Pareinpark: infrastructuurwerken**06.03: Goede en veilige fietspaden**

	Reeds gerealiseerd		Nog te realiseren			Totaal
	Voor MJP	In MJP	Voor MJP	In MJP	Na MJP	
I. UITGAVEN	1.048.795	256.290	0	203.324	0	1.508.409
B. Investerings in materiële vaste activa	1.048.795	256.290	0	203.324	0	1.508.409
1. Gemeenschapsgoederen en bedrijfsmatige materiële vaste activa	1.048.795	256.290	0	203.324	0	1.508.409
b. Wegen en andere infrastructuur	1.048.795	256.290		203.324		1.508.409

PRIO NR-WEG-026: Aanleg drukriolering F3: infrastructuurwerken

02.02: Goede (ecologische) waterkwaliteit

	Reeds gerealiseerd		Nog te realiseren			Totaal
	Voor MJP	In MJP	Voor MJP	In MJP	Na MJP	
I. UITGAVEN	74.859	61.629	0	5.735.136	0	5.871.624
B. Investerings in materiële vaste activa	74.859	61.629	0	5.735.136	0	5.871.624
1. Gemeenschapsgoederen en bedrijfsmatige materiële vaste activa	74.859	61.629	0	5.735.136	0	5.871.624
b. Wegen en andere infrastructuur	74.859	61.629		5.735.136		5.871.624

PRIO NR-WEG-028: Flankerende duurzame maatregelen n.a.v. project Oosterweelverbinding

06.01: Aangepast wegennet

	Reeds gerealiseerd		Nog te realiseren			Totaal
	Voor MJP	In MJP	Voor MJP	In MJP	Na MJP	
I. UITGAVEN	0	271.015	0	647.763	0	918.778
B. Investerings in materiële vaste activa	0	271.015	0	647.763	0	918.778
1. Gemeenschapsgoederen en bedrijfsmatige materiële vaste activa	0	271.015	0	647.763	0	918.778
b. Wegen en andere infrastructuur		271.015		647.763		918.778

PRIO NR-WEG-029: Pilotproject Wonen Grote Heide

05.02: Zuinig ruimtegebruik

	Reeds gerealiseerd		Nog te realiseren			Totaal
	Voor MJP	In MJP	Voor MJP	In MJP	Na MJP	
I. UITGAVEN	0	0	0	48.315	0	48.315
B. Investerings in materiële vaste activa	0	0	0	48.315	0	48.315
1. Gemeenschapsgoederen en bedrijfsmatige materiële vaste activa	0	0	0	48.315	0	48.315
a. Terreinen en gebouwen		0		48.315		48.315

PRIO NR-WEG-034: Haegemolen: infrastructuurwerken

05.01: Leesbaarheid openbaar domein

	Reeds gerealiseerd		Nog te realiseren			Totaal
	Voor MJP	In MJP	Voor MJP	In MJP	Na MJP	
I. UITGAVEN	279.004	36.382	0	28.383	0	343.769
B. Investerings in materiële vaste activa	279.004	36.382	0	28.383	0	343.769
1. Gemeenschapsgoederen en bedrijfsmatige materiële vaste activa	279.004	36.382	0	28.383	0	343.769
b. Wegen en andere infrastructuur	279.004	36.382		28.383		343.769

PRIO NR-WEG-043: Aanleg voetpaden Perzikenlaan-Pauwstraat

06.01: Aangepast wegennet

	Reeds gerealiseerd		Nog te realiseren			Totaal
	Voor MJP	In MJP	Voor MJP	In MJP	Na MJP	
I. UITGAVEN	187.752	117.172	0	103.322	0	408.246
B. Investerings in materiële vaste activa	187.752	117.172	0	103.322	0	408.246
1. Gemeenschapsgoederen en bedrijfsmatige materiële vaste activa	187.752	117.172	0	103.322	0	408.246
b. Wegen en andere infrastructuur	187.752	117.172		103.322		408.246

PRIO NR-WEG-044: Fietspad langs spoor fase 3B

06.01: Aangepast wegennet

	Reeds gerealiseerd		Nog te realiseren			Totaal
	Voor MJP	In MJP	Voor MJP	In MJP	Na MJP	
I. UITGAVEN	0	210.105	0	290.563	0	500.668
B. Investerings in materiële vaste activa	0	210.105	0	290.563	0	500.668
1. Gemeenschapsgoederen en bedrijfsmatige materiële vaste activa	0	210.105	0	290.563	0	500.668
b. Wegen en andere infrastructuur		210.105		290.563		500.668

PRIO NR-WEG-046: Fietspad Kruibekesteenweg (i.s.m. Kruibeke)

06.03: Goede en veilige fietspaden

	Reeds gerealiseerd		Nog te realiseren			Totaal
	Voor MJP	In MJP	Voor MJP	In MJP	Na MJP	
I. UITGAVEN	0	191.030	0	0	0	191.030
B. Investerings in materiële vaste activa	0	191.030	0	0	0	191.030
1. Gemeenschapsgoederen en bedrijfsmatige materiële vaste activa	0	191.030	0	0	0	191.030
b. Wegen en andere infrastructuur		191.030		0		191.030

PRIO NR-WEG-049: Melsele-Zuid: Infrastructuurwerken

02.02: Goede (ecologische) waterkwaliteit

	Reeds gerealiseerd		Nog te realiseren			Totaal
	Voor MJP	In MJP	Voor MJP	In MJP	Na MJP	
I. UITGAVEN	0	0	0	6.000.000	0	6.000.000
B. Investerings in materiële vaste activa	0	0	0	6.000.000	0	6.000.000
1. Gemeenschapsgoederen en bedrijfsmatige materiële vaste activa	0	0	0	6.000.000	0	6.000.000
b. Wegen en andere infrastructuur		0		6.000.000		6.000.000

PRIO NR-WEG-052: Verrebroekstraat: Heraanleg weg en fietspaden**06.01: Aangepast wegennet**

	Reeds gerealiseerd		Nog te realiseren			Totaal
	Voor MJP	In MJP	Voor MJP	In MJP	Na MJP	
I. UITGAVEN	0	0	0	134.496	0	134.496
B. Investerings in materiële vaste activa	0	0	0	134.496	0	134.496
1. Gemeenschapsgoederen en bedrijfsmatige materiële vaste activa	0	0	0	134.496	0	134.496
b. Wegen en andere infrastructuur		0		134.496		134.496

PRIO R-04-005: AC: Telefoniedossier**01.04: Efficiënte dienstverlening**

	Reeds gerealiseerd		Nog te realiseren			Totaal
	Voor MJP	In MJP	Voor MJP	In MJP	Na MJP	
I. UITGAVEN	0	30.508	0	124.492	0	155.000
B. Investerings in materiële vaste activa	0	30.508	0	124.492	0	155.000
1. Gemeenschapsgoederen en bedrijfsmatige materiële vaste activa	0	30.508	0	124.492	0	155.000
c. Roerende goederen		30.508		124.492		155.000

PRIO R-05-001: Prosperpolder: Gemeentelijk RUP**05.04: Leefbaarheid polderdorpen verhogen in samenwerking met andere actoren**

	Reeds gerealiseerd		Nog te realiseren			Totaal
	Voor MJP	In MJP	Voor MJP	In MJP	Na MJP	
I. UITGAVEN	0	1.171	0	4.892	0	6.063
C. Investerings in immateriële vaste activa		1.171		4.892		6.063

PRIO R-05-002: Prosperpolder: Masterplan Prosperhoeve**05.04: Leefbaarheid polderdorpen verhogen in samenwerking met andere actoren**

	Reeds gerealiseerd		Nog te realiseren			Totaal
	Voor MJP	In MJP	Voor MJP	In MJP	Na MJP	
I. UITGAVEN	0	17.737	0	0	0	17.737
C. Investerings in immateriële vaste activa		17.737		0		17.737

PRIO R-05-003: Ouden Doel: Gemeentelijk RUP**05.04: Leefbaarheid polderdorpen verhogen in samenwerking met andere actoren**

	Reeds gerealiseerd		Nog te realiseren			Totaal
	Voor MJP	In MJP	Voor MJP	In MJP	Na MJP	
I. UITGAVEN	0	0	0	9.670	0	9.670
C. Investerings in immateriële vaste activa		0		9.670		9.670

PRIO R-05-004: Doel: Doctoraat bouwhistorisch erfgoed Doel
05.04: Leefbaarheid polderdorpen verhogen in samenwerking met andere actoren

	Reeds gerealiseerd		Nog te realiseren			Totaal
	Voor MJP	In MJP	Voor MJP	In MJP	Na MJP	
I. UITGAVEN	0	37.984	0	18.525	0	56.509
C. Investerings in immateriële vaste activa		37.984		18.525		56.509

PRIO R-05-005: Ouden Doel: Participatie en inrichting Zoetenberm
05.04: Leefbaarheid polderdorpen verhogen in samenwerking met andere actoren

	Reeds gerealiseerd		Nog te realiseren			Totaal
	Voor MJP	In MJP	Voor MJP	In MJP	Na MJP	
I. UITGAVEN	0	0	0	67.147	0	67.147
C. Investerings in immateriële vaste activa		0		67.147		67.147

PRIO R-12-001: Renovatie patrimonium woonzorg
03.03: Patrimonium woonzorg uitbreiden en in stand houden

	Reeds gerealiseerd		Nog te realiseren			Totaal
	Voor MJP	In MJP	Voor MJP	In MJP	Na MJP	
I. UITGAVEN	0	33.637	0	138.938	0	172.574
B. Investerings in materiële vaste activa	0	33.637	0	138.938	0	172.574
1. Gemeenschapsgoederen en bedrijfsmatige materiële vaste activa	0	33.637	0	138.938	0	172.574
a. Terreinen en gebouwen		33.637		138.938		172.574

PRIO R-22-005: Scholengemeenschap: Plaatsen speeltuigen en afsluitingen
04.01: Infrastructuur aanpassingen onderwijs

	Reeds gerealiseerd		Nog te realiseren			Totaal
	Voor MJP	In MJP	Voor MJP	In MJP	Na MJP	
I. UITGAVEN	0	42.078	0	339.899	0	381.977
B. Investerings in materiële vaste activa	0	42.078	0	339.899	0	381.977
1. Gemeenschapsgoederen en bedrijfsmatige materiële vaste activa	0	42.078	0	339.899	0	381.977
b. Wegen en andere infrastructuur		42.078		339.899		381.977

PRIO R-22-006: Scholen: Werken speelplaatsen**04.01: Infrastructuur aanpassingen onderwijs**

	Reeds gerealiseerd		Nog te realiseren			Totaal
	Voor MJP	In MJP	Voor MJP	In MJP	Na MJP	
I. UITGAVEN	0	4.360	0	10.000	0	14.360
B. Investerings in materiële vaste activa	0	4.360	0	10.000	0	14.360
1. Gemeenschapsgoederen en bedrijfsmatige materiële vaste activa	0	4.360	0	10.000	0	14.360
b. Wegen en andere infrastructuur		4.360		10.000		14.360

PRIO R-24-001: Aanleg ruiterspaden (Leaderproject)**06.01: Aangepast wegennet**

	Reeds gerealiseerd		Nog te realiseren			Totaal
	Voor MJP	In MJP	Voor MJP	In MJP	Na MJP	
I. UITGAVEN	0	0	0	25.000	0	25.000
B. Investerings in materiële vaste activa	0	0	0	25.000	0	25.000
1. Gemeenschapsgoederen en bedrijfsmatige materiële vaste activa	0	0	0	25.000	0	25.000
a. Terreinen en gebouwen		0		25.000		25.000

PRIO R-32-001: GEM. RUP Hof Ter Saksen**05.02: Zuinig ruimtegebruik**

	Reeds gerealiseerd		Nog te realiseren			Totaal
	Voor MJP	In MJP	Voor MJP	In MJP	Na MJP	
I. UITGAVEN	0	0	0	30.000	0	30.000
C. Investerings in immateriële vaste activa		0		30.000		30.000

PRIO R-32-002: GEM. RUP Oude Baan**05.01: Leesbaarheid openbaar domein**

	Reeds gerealiseerd		Nog te realiseren			Totaal
	Voor MJP	In MJP	Voor MJP	In MJP	Na MJP	
I. UITGAVEN	0	0	0	30.000	0	30.000
C. Investerings in immateriële vaste activa		0		30.000		30.000

PRIO R-32-003: GEM. RUP tot wijziging van het BPA Kloosterwijk (i.f.v. 4de bouwlaag school)**05.02: Zuinig ruimtegebruik**

	Reeds gerealiseerd		Nog te realiseren			Totaal
	Voor MJP	In MJP	Voor MJP	In MJP	Na MJP	
I. UITGAVEN	0	0	0	37.000	0	37.000
C. Investerings in immateriële vaste activa		0		37.000		37.000

PRIO R-32-004: GEM. RUP Garage De Keulenaer / GEM. RUP Parkgebied**05.01: Leesbaarheid openbaar domein**

	Reeds gerealiseerd		Nog te realiseren			Totaal
	Voor MJP	In MJP	Voor MJP	In MJP	Na MJP	
I. UITGAVEN	0	0	0	59.797	0	59.797
C. Investerings in immateriële vaste activa		0		59.797		59.797

PRIO R-32-005: GEM. RUP Hotel Beveren**05.01: Leesbaarheid openbaar domein**

	Reeds gerealiseerd		Nog te realiseren			Totaal
	Voor MJP	In MJP	Voor MJP	In MJP	Na MJP	
I. UITGAVEN	0	0	0	10.000	0	10.000
C. Investerings in immateriële vaste activa		0		10.000		10.000

PRIO R-32-006: GEM. RUP tot herziening van het BPA Alfons Van Puymbroecklaan**05.01: Leesbaarheid openbaar domein**

	Reeds gerealiseerd		Nog te realiseren			Totaal
	Voor MJP	In MJP	Voor MJP	In MJP	Na MJP	
I. UITGAVEN	0	10.955	0	41.971	0	52.927
C. Investerings in immateriële vaste activa		10.955		41.971		52.927

PRIO R-32-007: GEM. RUP Viergemeet 20**05.01: Leesbaarheid openbaar domein**

	Reeds gerealiseerd		Nog te realiseren			Totaal
	Voor MJP	In MJP	Voor MJP	In MJP	Na MJP	
I. UITGAVEN	0	3.268	0	5.447	0	8.716
C. Investerings in immateriële vaste activa		3.268		5.447		8.716

PRIO R-32-008: GEM. RUP tot wijziging van het BPA Zandstraat/Donkvijver**05.01: Leesbaarheid openbaar domein**

	Reeds gerealiseerd		Nog te realiseren			Totaal
	Voor MJP	In MJP	Voor MJP	In MJP	Na MJP	
I. UITGAVEN	0	4.836	0	8.059	0	12.895
C. Investerings in immateriële vaste activa		4.836		8.059		12.895

PRIO R-32-009: GEM. RUP Vrasene-dorp
05.02: Zuinig ruimtegebruik

	Reeds gerealiseerd		Nog te realiseren			Totaal
	Voor MJP	In MJP	Voor MJP	In MJP	Na MJP	
I. UITGAVEN	0	4.723	0	7.872	0	12.595
C. Investerings in immateriële vaste activa		4.723		7.872		12.595

PRIO R-32-010: GEM. RUP Stoop Projects / Alcea-Vijverweelde
05.01: Leesbaarheid openbaar domein

	Reeds gerealiseerd		Nog te realiseren			Totaal
	Voor MJP	In MJP	Voor MJP	In MJP	Na MJP	
I. UITGAVEN	0	8.748	0	1.314	0	10.063
C. Investerings in immateriële vaste activa		8.748		1.314		10.063

PRIO R-32-011: GEM. RUP tot herz. BPA Kleine Kromstraat
05.01: Leesbaarheid openbaar domein

	Reeds gerealiseerd		Nog te realiseren			Totaal
	Voor MJP	In MJP	Voor MJP	In MJP	Na MJP	
I. UITGAVEN	0	0	0	27.770	0	27.770
C. Investerings in immateriële vaste activa		0		27.770		27.770

PRIO R-32-012: GEM. RUP tot herziening van het BPA Begraafplaats
05.01: Leesbaarheid openbaar domein

	Reeds gerealiseerd		Nog te realiseren			Totaal
	Voor MJP	In MJP	Voor MJP	In MJP	Na MJP	
I. UITGAVEN	0	21.836	0	5.608	0	27.443
C. Investerings in immateriële vaste activa		21.836		5.608		27.443

PRIO R-32-013: GEM. RUP tot wijziging Koppelingsgebieden Verrebroek-Kieldrecht
05.04: Leefbaarheid polderdorpen verhogen in samenwerking met andere actoren

	Reeds gerealiseerd		Nog te realiseren			Totaal
	Voor MJP	In MJP	Voor MJP	In MJP	Na MJP	
I. UITGAVEN	0	14.931	0	20.310	0	35.241
C. Investerings in immateriële vaste activa		14.931		20.310		35.241

PRIO R-32-014: GEM. RUP tot wijziging en uitbreiding van het BPA Peerkenswegel**05.01: Leesbaarheid openbaar domein**

	Reeds gerealiseerd		Nog te realiseren			Totaal
	Voor MJP	In MJP	Voor MJP	In MJP	Na MJP	
I. UITGAVEN	0	15.077	0	20.000	0	35.077
C. Investerings in immateriële vaste activa		15.077		20.000		35.077

PRIO R-32-015: GEM. RUP RUP-Fragmenten (Kieldrecht) (ex-RUP Poldervinken) -> def. RUP Texamsite**05.01: Leesbaarheid openbaar domein**

	Reeds gerealiseerd		Nog te realiseren			Totaal
	Voor MJP	In MJP	Voor MJP	In MJP	Na MJP	
I. UITGAVEN	0	16.709	0	9.089	0	25.798
C. Investerings in immateriële vaste activa		16.709		9.089		25.798

PRIO R-32-016: GEM. RUP Ropstraat**05.01: Leesbaarheid openbaar domein**

	Reeds gerealiseerd		Nog te realiseren			Totaal
	Voor MJP	In MJP	Voor MJP	In MJP	Na MJP	
I. UITGAVEN	0	1.343	0	0	0	1.343
C. Investerings in immateriële vaste activa		1.343		0		1.343

PRIO R-32-019: Beeldkwaliteitsplan**05.01: Leesbaarheid openbaar domein**

	Reeds gerealiseerd		Nog te realiseren			Totaal
	Voor MJP	In MJP	Voor MJP	In MJP	Na MJP	
I. UITGAVEN	0	0	0	10.000	0	10.000
C. Investerings in immateriële vaste activa		0		10.000		10.000

PRIO R-32-020: GEM. RUP Zonevreemde bedrijven fase 4**05.01: Leesbaarheid openbaar domein**

	Reeds gerealiseerd		Nog te realiseren			Totaal
	Voor MJP	In MJP	Voor MJP	In MJP	Na MJP	
I. UITGAVEN	0	15.038	0	50.099	0	65.137
C. Investerings in immateriële vaste activa		15.038		50.099		65.137

PRIO R-32-022: GEM. RUP. gedeelt. wijz. 2 BPA Haegemolen**05.01: Leesbaarheid openbaar domein**

	Reeds gerealiseerd		Nog te realiseren			Totaal
	Voor MJP	In MJP	Voor MJP	In MJP	Na MJP	
I. UITGAVEN	0	0	0	18.628	0	18.628
C. Investerings in immateriële vaste activa		0		18.628		18.628

PRIO R-32-023: GELM. RUP Vesten (Padel)**05.01: Leesbaarheid openbaar domein**

	Reeds gerealiseerd		Nog te realiseren			Totaal
	Voor MJP	In MJP	Voor MJP	In MJP	Na MJP	
I. UITGAVEN	0	0	0	10.000	0	10.000
C. Investerings in immateriële vaste activa		0		10.000		10.000

PRIO R-32-024: GEM. RUP Wijziging Freethielzone**05.01: Leesbaarheid openbaar domein**

	Reeds gerealiseerd		Nog te realiseren			Totaal
	Voor MJP	In MJP	Voor MJP	In MJP	Na MJP	
I. UITGAVEN	0	0	0	10.000	0	10.000
C. Investerings in immateriële vaste activa		0		10.000		10.000

PRIO R-34-005: Ebeslaan: Aanleg trage weg**06.01: Aangepast wegennet**

	Reeds gerealiseerd		Nog te realiseren			Totaal
	Voor MJP	In MJP	Voor MJP	In MJP	Na MJP	
I. UITGAVEN	0	0	0	25.000	0	25.000
B. Investerings in materiële vaste activa	0	0	0	25.000	0	25.000
1. Gemeenschapsgoederen en bedrijfsmatige materiële vaste activa	0	0	0	25.000	0	25.000
b. Wegen en andere infrastructuur		0		25.000		25.000

PRIO R-34-006: Molenbeekpark Melsele: Aanleg landschapspark**07.01: Ruimte voor spel en sport**

	Reeds gerealiseerd		Nog te realiseren			Totaal
	Voor MJP	In MJP	Voor MJP	In MJP	Na MJP	
I. UITGAVEN	0	23.496	0	0	0	23.496
B. Investerings in materiële vaste activa	0	23.496	0	0	0	23.496
1. Gemeenschapsgoederen en bedrijfsmatige materiële vaste activa	0	23.496	0	0	0	23.496
a. Terreinen en gebouwen		23.496		0		23.496

PRIO R-34-009: Vingerlingenpad tot fietspad: Renovatie
06.01: Aangepast wegennet

	Reeds gerealiseerd		Nog te realiseren			Totaal
	Voor MJP	In MJP	Voor MJP	In MJP	Na MJP	
I. UITGAVEN	0	0	0	100.000	0	100.000
B. Investerings in materiële vaste activa	0	0	0	100.000	0	100.000
1. Gemeenschapsgoederen en bedrijfsmatige materiële vaste activa	0	0	0	100.000	0	100.000
b. Wegen en andere infrastructuur		0		100.000		100.000

PRIO R-36-029: OC Klooster Vrasene: Schilderwerken buitenschrijnwerk
08.07: Culturele deelinfrastructuren

	Reeds gerealiseerd		Nog te realiseren			Totaal
	Voor MJP	In MJP	Voor MJP	In MJP	Na MJP	
I. UITGAVEN	0	0	0	30.000	0	30.000
B. Investerings in materiële vaste activa	0	0	0	30.000	0	30.000
1. Gemeenschapsgoederen en bedrijfsmatige materiële vaste activa	0	0	0	30.000	0	30.000
a. Terreinen en gebouwen		0		30.000		30.000

PRIO R-36-030: OC De Verre: Gevelbekleding behandelen
08.07: Culturele deelinfrastructuren

	Reeds gerealiseerd		Nog te realiseren			Totaal
	Voor MJP	In MJP	Voor MJP	In MJP	Na MJP	
I. UITGAVEN	0	0	0	60.000	0	60.000
B. Investerings in materiële vaste activa	0	0	0	60.000	0	60.000
1. Gemeenschapsgoederen en bedrijfsmatige materiële vaste activa	0	0	0	60.000	0	60.000
a. Terreinen en gebouwen		0		60.000		60.000

PRIO R-36-032: School Kallo: Vervangen ramen
04.01: Infrastructuur aanpassingen onderwijs

	Reeds gerealiseerd		Nog te realiseren			Totaal
	Voor MJP	In MJP	Voor MJP	In MJP	Na MJP	
I. UITGAVEN	0	34.393	0	10.607	0	45.000
B. Investerings in materiële vaste activa	0	34.393	0	10.607	0	45.000
1. Gemeenschapsgoederen en bedrijfsmatige materiële vaste activa	0	34.393	0	10.607	0	45.000
a. Terreinen en gebouwen		34.393		10.607		45.000

PRIO R-36-033: Tennis Kieldrecht: Tijdelijke parking
05.02: Zuinig ruimtegebruik

	Reeds gerealiseerd		Nog te realiseren			Totaal
	Voor MJP	In MJP	Voor MJP	In MJP	Na MJP	
I. UITGAVEN	0	7.840	0	2.160	0	10.000
B. Investerings in materiële vaste activa	0	7.840	0	2.160	0	10.000
1. Gemeenschapsgoederen en bedrijfsmatige materiële vaste activa	0	7.840	0	2.160	0	10.000
a. Terreinen en gebouwen		7.840		2.160		10.000

PRIO R-36-034: Freethiel: Camerabewaking
08.02: Buitensportinfrastructuur

	Reeds gerealiseerd		Nog te realiseren			Totaal
	Voor MJP	In MJP	Voor MJP	In MJP	Na MJP	
I. UITGAVEN	0	10.193	0	0	0	10.193
B. Investerings in materiële vaste activa	0	10.193	0	0	0	10.193
1. Gemeenschapsgoederen en bedrijfsmatige materiële vaste activa	0	10.193	0	0	0	10.193
a. Terreinen en gebouwen		10.193		0		10.193

PRIO R-36-037: Freethiel: Diverse aanpassingswerken
08.02: Buitensportinfrastructuur

	Reeds gerealiseerd		Nog te realiseren			Totaal
	Voor MJP	In MJP	Voor MJP	In MJP	Na MJP	
I. UITGAVEN	0	6.458	0	11.342	0	17.800
B. Investerings in materiële vaste activa	0	6.458	0	11.342	0	17.800
1. Gemeenschapsgoederen en bedrijfsmatige materiële vaste activa	0	6.458	0	11.342	0	17.800
a. Terreinen en gebouwen		6.458		11.342		17.800

PRIO R-40-003: Veiligheid zwakke weggebruikers: Ingrepen
06.01: Aangepast wegennet

	Reeds gerealiseerd		Nog te realiseren			Totaal
	Voor MJP	In MJP	Voor MJP	In MJP	Na MJP	
I. UITGAVEN	0	27.574	0	114.378	0	141.953
B. Investerings in materiële vaste activa	0	27.574	0	114.378	0	141.953
1. Gemeenschapsgoederen en bedrijfsmatige materiële vaste activa	0	27.574	0	114.378	0	141.953
b. Wegen en andere infrastructuur		27.574		114.378		141.953

PRIO R-40-004: Fietsparkeerplan
06.03: Goede en veilige fietspaden

	Reeds gerealiseerd		Nog te realiseren			Totaal
	Voor MJP	In MJP	Voor MJP	In MJP	Na MJP	
I. UITGAVEN	0	2.263	0	90.000	0	92.263
B. Investerings in materiële vaste activa	0	2.263	0	90.000	0	92.263
1. Gemeenschapsgoederen en bedrijfsmatige materiële vaste activa	0	2.263	0	90.000	0	92.263
a. Terreinen en gebouwen		2.263		0		2.263
b. Wegen en andere infrastructuur		0		90.000		90.000

PRIO R-40-006: Trage wegen: Bewegwijzering en infoborden
06.01: Aangepast wegennet

	Reeds gerealiseerd		Nog te realiseren			Totaal
	Voor MJP	In MJP	Voor MJP	In MJP	Na MJP	
I. UITGAVEN	0	0	0	16.000	0	16.000
B. Investerings in materiële vaste activa	0	0	0	16.000	0	16.000
1. Gemeenschapsgoederen en bedrijfsmatige materiële vaste activa	0	0	0	16.000	0	16.000
b. Wegen en andere infrastructuur		0		16.000		16.000

PRIO R-40-007: Trage wegen: Aanleg en onderhoud
06.01: Aangepast wegennet

	Reeds gerealiseerd		Nog te realiseren			Totaal
	Voor MJP	In MJP	Voor MJP	In MJP	Na MJP	
I. UITGAVEN	0	27.994	0	109.694	0	137.688
B. Investerings in materiële vaste activa	0	27.994	0	109.694	0	137.688
1. Gemeenschapsgoederen en bedrijfsmatige materiële vaste activa	0	27.994	0	109.694	0	137.688
b. Wegen en andere infrastructuur		27.994		109.694		137.688

PRIO R-40-009: Fietsuggestiestroken
06.01: Aangepast wegennet

	Reeds gerealiseerd		Nog te realiseren			Totaal
	Voor MJP	In MJP	Voor MJP	In MJP	Na MJP	
I. UITGAVEN	0	19.322	0	0	0	19.322
B. Investerings in materiële vaste activa	0	19.322	0	0	0	19.322
1. Gemeenschapsgoederen en bedrijfsmatige materiële vaste activa	0	19.322	0	0	0	19.322
b. Wegen en andere infrastructuur		19.322		0		19.322

**PRIO R-40-011: Landschapsstudie, begeleiding participatieproject en werken, groenaanleg, enz.
05.04: Leefbaarheid polderdorpen verhogen in samenwerking met andere actoren**

	Reeds gerealiseerd		Nog te realiseren			Totaal
	Voor MJP	In MJP	Voor MJP	In MJP	Na MJP	
I. UITGAVEN	0	5.796	0	2.057	0	7.853
C. Investerings in immateriële vaste activa		5.796		2.057		7.853

**PRIO R-40-012: Trage Wegen: Leader
06.01: Aangepast wegennet**

	Reeds gerealiseerd		Nog te realiseren			Totaal
	Voor MJP	In MJP	Voor MJP	In MJP	Na MJP	
I. UITGAVEN	0	3.630	0	10.363	0	13.993
B. Investerings in materiële vaste activa	0	3.630	0	10.363	0	13.993
1. Gemeenschapsgoederen en bedrijfsmatige materiële vaste activa	0	3.630	0	10.363	0	13.993
b. Wegen en andere infrastructuur		3.630		10.363		13.993

**PRIO R-61-008: Sporthal Beveren: Aankoop ledscherm
08.03: Overige sportinfrastructuur, materiaal, ruimte**

	Reeds gerealiseerd		Nog te realiseren			Totaal
	Voor MJP	In MJP	Voor MJP	In MJP	Na MJP	
I. UITGAVEN	0	0	0	50.000	0	50.000
B. Investerings in materiële vaste activa	0	0	0	50.000	0	50.000
1. Gemeenschapsgoederen en bedrijfsmatige materiële vaste activa	0	0	0	50.000	0	50.000
c. Roerende goederen		0		50.000		50.000

**PRIO R-61-013: Sporthal Beveren: Vernieuwen tribune
08.03: Overige sportinfrastructuur, materiaal, ruimte**

	Reeds gerealiseerd		Nog te realiseren			Totaal
	Voor MJP	In MJP	Voor MJP	In MJP	Na MJP	
I. UITGAVEN	0	0	0	208.100	0	208.100
B. Investerings in materiële vaste activa	0	0	0	208.100	0	208.100
1. Gemeenschapsgoederen en bedrijfsmatige materiële vaste activa	0	0	0	208.100	0	208.100
a. Terreinen en gebouwen		0		208.100		208.100

PRIO R-61-014: Verlichting baseball
08.02: Buitensportinfrastructuur

	Reeds gerealiseerd		Nog te realiseren			Totaal
	Voor MJP	In MJP	Voor MJP	In MJP	Na MJP	
I. UITGAVEN	0	0	0	50.000	0	50.000
B. Investerings in materiële vaste activa	0	0	0	50.000	0	50.000
1. Gemeenschapsgoederen en bedrijfsmatige materiële vaste activa	0	0	0	50.000	0	50.000
a. Terreinen en gebouwen		0		50.000		50.000

PRIO R-61-016: Vernieuwen dak baseball
08.02: Buitensportinfrastructuur

	Reeds gerealiseerd		Nog te realiseren			Totaal
	Voor MJP	In MJP	Voor MJP	In MJP	Na MJP	
I. UITGAVEN	0	0	0	140.000	0	140.000
B. Investerings in materiële vaste activa	0	0	0	140.000	0	140.000
1. Gemeenschapsgoederen en bedrijfsmatige materiële vaste activa	0	0	0	140.000	0	140.000
a. Terreinen en gebouwen		0		140.000		140.000

PRIO R-61-030: Sportzone Beveren: Renovatie terreinen
08.03: Overige sportinfrastructuur, materiaal, ruimte

	Reeds gerealiseerd		Nog te realiseren			Totaal
	Voor MJP	In MJP	Voor MJP	In MJP	Na MJP	
I. UITGAVEN	0	0	0	120.000	0	120.000
B. Investerings in materiële vaste activa	0	0	0	120.000	0	120.000
1. Gemeenschapsgoederen en bedrijfsmatige materiële vaste activa	0	0	0	120.000	0	120.000
a. Terreinen en gebouwen		0		120.000		120.000

PRIO R-61-031: Sportzone Frema: Container opslag water
08.03: Overige sportinfrastructuur, materiaal, ruimte

	Reeds gerealiseerd		Nog te realiseren			Totaal
	Voor MJP	In MJP	Voor MJP	In MJP	Na MJP	
I. UITGAVEN	0	0	0	12.760	0	12.760
B. Investerings in materiële vaste activa	0	0	0	12.760	0	12.760
1. Gemeenschapsgoederen en bedrijfsmatige materiële vaste activa	0	0	0	12.760	0	12.760
c. Roerende goederen		0		12.760		12.760

PRIO R-61-033: Baseball: Pitch cricket**08.02: Buitensportinfrastructuur**

	Reeds gerealiseerd		Nog te realiseren			Totaal
	Voor MJP	In MJP	Voor MJP	In MJP	Na MJP	
I. UITGAVEN	0	14.901	0	3.099	0	18.000
B. Investerings in materiële vaste activa	0	14.901	0	3.099	0	18.000
1. Gemeenschapsgoederen en bedrijfsmatige materiële vaste activa	0	14.901	0	3.099	0	18.000
a. Terreinen en gebouwen		14.901		3.099		18.000

PRIO R-64-008: Vernieuwen balie Cultuur**08.08: CC Ter Vesten als motor van professioneel cultuuraanbod**

	Reeds gerealiseerd		Nog te realiseren			Totaal
	Voor MJP	In MJP	Voor MJP	In MJP	Na MJP	
I. UITGAVEN	0	4.804	0	6.000	0	10.804
B. Investerings in materiële vaste activa	0	4.804	0	6.000	0	10.804
1. Gemeenschapsgoederen en bedrijfsmatige materiële vaste activa	0	4.804	0	6.000	0	10.804
a. Terreinen en gebouwen		4.804		6.000		10.804

PRIO R-64-009: Vervangen en uitbreiding technisch materieel**08.08: CC Ter Vesten als motor van professioneel cultuuraanbod**

	Reeds gerealiseerd		Nog te realiseren			Totaal
	Voor MJP	In MJP	Voor MJP	In MJP	Na MJP	
I. UITGAVEN	0	0	0	26.000	0	26.000
B. Investerings in materiële vaste activa	0	0	0	26.000	0	26.000
1. Gemeenschapsgoederen en bedrijfsmatige materiële vaste activa	0	0	0	26.000	0	26.000
c. Roerende goederen		0		26.000		26.000

PRIO R-64-010: Vervangen en uitbreiden geluidsmateriaal**08.08: CC Ter Vesten als motor van professioneel cultuuraanbod**

	Reeds gerealiseerd		Nog te realiseren			Totaal
	Voor MJP	In MJP	Voor MJP	In MJP	Na MJP	
I. UITGAVEN	0	13.629	0	44.000	0	57.629
B. Investerings in materiële vaste activa	0	13.629	0	44.000	0	57.629
1. Gemeenschapsgoederen en bedrijfsmatige materiële vaste activa	0	13.629	0	44.000	0	57.629
c. Roerende goederen		13.629		44.000		57.629

PRIO R-64-011: Vervangen en uitbreiden conventioneel licht
08.08: CC Ter Vesten als motor van professioneel cultuuraanbod

	Reeds gerealiseerd		Nog te realiseren			Totaal
	Voor MJP	In MJP	Voor MJP	In MJP	Na MJP	
I. UITGAVEN	0	0	0	53.019	0	53.019
B. Investerings in materiële vaste activa	0	0	0	53.019	0	53.019
1. Gemeenschapsgoederen en bedrijfsmatige materiële vaste activa	0	0	0	53.019	0	53.019
c. Roerende goederen		0		53.019		53.019

PRIO R-64-016: CC Ter Vesten: Aankoop digitale mengtafel
08.08: CC Ter Vesten als motor van professioneel cultuuraanbod

	Reeds gerealiseerd		Nog te realiseren			Totaal
	Voor MJP	In MJP	Voor MJP	In MJP	Na MJP	
I. UITGAVEN	0	34.957	0	43	0	35.000
B. Investerings in materiële vaste activa	0	34.957	0	43	0	35.000
1. Gemeenschapsgoederen en bedrijfsmatige materiële vaste activa	0	34.957	0	43	0	35.000
c. Roerende goederen		34.957		43		35.000

PRIO R-64-018: CC Ter Vesten: Inrichting artiestenloges en -foyer
08.08: CC Ter Vesten als motor van professioneel cultuuraanbod

	Reeds gerealiseerd		Nog te realiseren			Totaal
	Voor MJP	In MJP	Voor MJP	In MJP	Na MJP	
I. UITGAVEN	0	0	0	19.000	0	19.000
B. Investerings in materiële vaste activa	0	0	0	19.000	0	19.000
1. Gemeenschapsgoederen en bedrijfsmatige materiële vaste activa	0	0	0	19.000	0	19.000
a. Terreinen en gebouwen		0		19.000		19.000

PRIO R-64-020: CC Ter Vesten: Vernieuwen lichtstuurtafel schouwburg
08.08: CC Ter Vesten als motor van professioneel cultuuraanbod

	Reeds gerealiseerd		Nog te realiseren			Totaal
	Voor MJP	In MJP	Voor MJP	In MJP	Na MJP	
I. UITGAVEN	0	34.779	0	0	0	34.779
B. Investerings in materiële vaste activa	0	34.779	0	0	0	34.779
1. Gemeenschapsgoederen en bedrijfsmatige materiële vaste activa	0	34.779	0	0	0	34.779
c. Roerende goederen		34.779		0		34.779

PRIO R-64-021: CC Ter Vesten: Vernieuwen vast projectiesysteem vergaderlokalen
08.08: CC Ter Vesten als motor van professioneel cultuuraanbod

	Reeds gerealiseerd		Nog te realiseren			Totaal
	Voor MJP	In MJP	Voor MJP	In MJP	Na MJP	
I. UITGAVEN	0	6.999	0	14.000	0	20.999
B. Investerings in materiële vaste activa	0	6.999	0	14.000	0	20.999
1. Gemeenschapsgoederen en bedrijfsmatige materiële vaste activa	0	6.999	0	14.000	0	20.999
c. Roerende goederen		6.999		14.000		20.999

PRIO R-64-024: CC Ter Vesten: Vernieuwen projector schouwburg
08.08: CC Ter Vesten als motor van professioneel cultuuraanbod

	Reeds gerealiseerd		Nog te realiseren			Totaal
	Voor MJP	In MJP	Voor MJP	In MJP	Na MJP	
I. UITGAVEN	0	0	0	30.000	0	30.000
B. Investerings in materiële vaste activa	0	0	0	30.000	0	30.000
1. Gemeenschapsgoederen en bedrijfsmatige materiële vaste activa	0	0	0	30.000	0	30.000
c. Roerende goederen		0		30.000		30.000

PRIO R-67-006: Bib Melsele: Inrichting
08.07: Culturele deelinfrastructuren

	Reeds gerealiseerd		Nog te realiseren			Totaal
	Voor MJP	In MJP	Voor MJP	In MJP	Na MJP	
I. UITGAVEN	0	33.255	0	0	0	33.255
B. Investerings in materiële vaste activa	0	33.255	0	0	0	33.255
1. Gemeenschapsgoederen en bedrijfsmatige materiële vaste activa	0	33.255	0	0	0	33.255
a. Terreinen en gebouwen		33.255		0		33.255

Andere gebruikte dossiers op dit rapport:

Nog te realiseren in MJP:

MJP_HERZIENING_4_BEGINKREDIET_2022 2021: Budg. 212457

Reeds gerealiseerd in MJP:

JR_ORIGINEEL_2020 2020: Budg. 2320261 Alg. 88893

Q_ORIGINEEL_2021_Q3 2021: Budg. 2195861 Alg. 56091



EVOLUTIE VAN DE FINANCIËLE SCHULDEN (SCHEMA T4)

T4: Evolutie van de financiële schulden

2020-2025



Journalvolnummers: Budg. 212457

Gemeente (0207.462.313)

Gravenplein 8, 9120 Beveren

Algemeen directeur: Jo Van Duyse

OCMW (0212.240.651)

Gravenplein 8, 9120 Beveren

Financieel directeur: Tine Carion

Financiële schulden op 31 december	2020	2021	2022	2023	2024	2025
A. Financiële schulden op lange termijn	149.416.313	147.223.732	140.315.314	131.670.290	123.267.837	115.267.837
1. Financiële schulden op 1 januari	154.537.392	149.416.313	147.223.732	140.315.314	131.670.290	123.267.837
2. Nieuwe leningen	8.600.000	12.400.000	7.600.000	6.000.000	6.000.000	6.000.000
4. Overboekingen	-13.721.080	-14.592.580	-14.508.418	-14.645.024	-14.402.453	-14.000.000
B. Financiële schulden op lange termijn die binnen het jaar vervallen	13.704.757	14.211.166	14.127.003	14.263.609	14.021.038	13.618.585
1. Financiële schulden op 1 januari	13.824.640	13.704.757	14.211.166	14.127.003	14.263.609	14.021.038
2. Aflossingen	-13.840.963	-14.086.172	-14.592.580	-14.508.418	-14.645.024	-14.402.453
3. Overboekingen	13.721.080	14.592.580	14.508.418	14.645.024	14.402.453	14.000.000
Totaal financiële schulden	163.121.070	161.434.898	154.442.318	145.933.900	137.288.875	128.886.423

Andere gebruikte dossiers op dit rapport:

Meerjarenplan:

MJP_HERZIENING_4_BEGINKREDIET_2022 2021: Budg. 212457

Jaarrekeningen:

JR_ORIGINEEL_2020 2020: Budg. 2320261 Alg. 88893



FINANCIËLE RISICO'S

FINANCIËLE RISICO'S

Hierna volgt een overzicht van de belangrijkste financiële risico's die het bestuur loopt. De klassieke financiële risico's die we beheren vanuit het organisatiebeheersingssysteem werden hier niet in opgenomen.

- Wijziging in de pensioenlast. Hiervoor werden pensioenfondsen aangelegd. Deze zijn van behoorlijke omvang en zorgen voor een instroom aan middelen tot 2030 voor de gemeente en tot 2039 voor het OCMW.
- Wijzigingen in de middelen vanuit de Vlaamse Overheid: onder meer het gemeentefonds en aanvullende subsidies kunnen zorgen voor meer of minder inkomsten.
- Vrijstellingen op de onroerende voorheffing toegekend door de Vlaamse Overheid hebben we als gemeente niet in de hand.
- Afname onroerende voorheffing op materieel en outillage.
- Minderontvangsten uit de eigen belastingen waarbij de motorenbelasting het hoogste risico vormt. De sluiting van de kerncentrale is verwerkt in de cijfers, de verdere ontwikkeling van de haven op Linkeroever is momenteel nog niet volledig in rekening gebracht.
- De inschatting van nieuwe belastingen: belasting op bestraalde splijstofelementen, belasting op meergezinswoningen en parkeerplaatsen.
- Het contesteren van belastingen en in het bijzonder de belasting op opslag van bestraalde splijstofelementen.
- De macro-economie die het slechter doet dan verwacht. In dit meerjarenplan is er rekening gehouden met een zwakke economische groei waarbij onze groeivoeten gebaseerd werden op de cijfers van het Planbureau, aangepast aan de Beverse kenmerken.
- De rentetarieven van de leningen die mogelijks stijgen. Waar mogelijk werden leningen herzien en rentevoeten vastgeklekt.
- De borgstellingen t.a.v. derde partijen (S&R, O-L-V-Gaverland).
- De solvabiliteit van de financiële instellingen waar onze thesaurieën geplaatst zijn.
- Afhankelijkheid van kerncentrale Doel. Er werd rekening gehouden met de sluiting van de reactoren in de belastingontvangsten. Het tijdelijk stilliggen van een reactor heeft impact op de inkomsten van de gemeente.
- Het risico op niet terugbetaling van toegestane leningen.
- Het risico op onvermogene debiteuren. Een goed werkend debiteurenbeheer is hierbij belangrijk.
- Het RSZ-percentages voor de pensioenbijdrage besturen ex-pool 1 bedraagt voor 2022 40 % (in 2021 38,5 %). Voor de jaren 2023 tot 2027 geldt een bijdragevoet van 45 %.
- De hoogte van de energiekosten is vaak weersafhankelijk. Bovendien kampen we momenteel met sterk stijgende energieprijzen. In het meerjarenplan zijn een aantal verkopen en renovaties van patrimonium opgenomen. De mate van de vooruitgang van deze projecten heeft tevens een invloed op de energiekosten. Het project rond de verledning van de straatverlichting zal een impact hebben op de energiekosten.
- In het meerjarenplan werden heel wat projecten opgenomen. De financiële impact is afhankelijk van het al dan niet halen van de vooropgestelde planning en mijlpalen.
- In het meerjarenplan werden een aantal grote bouwwerken opgenomen. De vooruitgang en de kostprijs van een werf is zeer conjunctuurgevoelig. De hoogte van prijsherzieningen en meerwerken van bouwwerken is zeer moeilijk in te schatten.
- In de budgetten voor de diverse sociale steun is rekening gehouden met een hulpvraag op het huidige niveau. Het is echter moeilijk in te schatten of de hulpvraag stabiel blijft. Het is mogelijk dat er nog extra budgetten nodig zijn voor plotse toenames van steunaanvragen.

- In het meerjarenplan werd voor zowel gemeente als OCMW geen te betalen responsabiliseringsbijdrage ingeschreven. Het bestuur baseert zich hiervoor op de cijfers die ter beschikking werden gesteld door het Agentschap Binnenland Vlaanderen. Met Zorgpunt Waasland werd begin 2020 een overeenkomst afgesloten om het effect van de overdracht van het personeel aan Zorgpunt Waasland op de responsabiliseringsbijdrage maximaal te beperken.
- Sinds 29 februari 2020 wordt België geconfronteerd met de verspreiding van het coronavirus COVID-19 op haar grondgebied. De hogere overheden hebben vanaf 6 maart 2020 en tot op heden tal van maatregelen getroffen die vooral gericht zijn om de verdere verspreiding van het virus te voorkomen. Ook het lokaal bestuur Beveren heeft in deze periode maatregelen moeten nemen. Deze gezondheidscrisis heeft een grote economische impact. De effectieve budgettaire impact van de pandemie zal afhankelijk zijn van de duurtijd van deze coronacrisis.
- De gebudgetteerde uitgaven en inkomsten voor 2021 en latere jaren zullen ingevolge allerlei toekomstige relance maatregelen wellicht anders uitvallen dan initieel voorzien. De impact is bij de opmaak van deze aanpassing meerjarenplan nog moeilijk in te schatten.



GRONDSLAGEN EN ASSUMPTIES

GRONDSLAGEN EN ASSUMPTIES

De grondslagen en assumpties geven de belangrijkste uitgangspunten en hypothesen weer die gebruikt werden bij de opmaak van de ramingen die zijn opgenomen in het meerjarenplan.

EXPLOITATIE-UITGAVEN

1/ Werkinguitgaven (Levering goederen en diensten)

Basis:	Grensbedragen vastgesteld door het college, hier en daar bijgesteld op basis van evaluatie verleden en nieuw beleid
Groeivoet:	2%
Verdere assumpties:	Geen eenmaligheden doorheen de jaren 2020 t.e.m. 2022: impact coronacrisis opgenomen

2/ Personeelsuitgaven

Basis:	Herberekening personeelsdienst
Groeivoet:	2%
Verdere assumpties:	Geen

3/ Toelagen

Basis:	2019 of nieuwe cijfers gekregen/afgesproken
Groeivoet:	3% voor verenigingen, 2% voor politiezone 2% en 3% vanaf 2022 voor hulpverleningszone
Verdere assumpties:	Geen

4/ Financiële uitgaven

Intresten leningen:	Volgens tabellen
Overige Fin. Uitgaven:	2%
Verdere assumpties:	Bij de opname van nieuwe leningen werd in de berekening een te betalen intrest van 2% voorzien

EXPLOITATIEONTVANGSTEN

1/ Werkingsontvangsten

Basis:	2019
Groeivoet:	1,2% (gemeente) 2% (OCMW, indien indexatie mogelijk)
Verdere assumpties:	Geen eenmaligheden doorheen de jaren 2020 en 2021: impact coronacrisis opgenomen

2/ Belastingen

O.V.:	Basis:	Raming hogere overheid
	Assumptie:	Rekening gehouden met sluiting kerncentrale 2020 conform brief raming hogere overheid 2021: 1,5 mio euro in mindering gebracht van brief raming hogere overheid omwille van een aanvaard bezwaar en rekening houdend met achterstallen. Geen rekening gehouden met de verdere ontwikkeling van de haven Geen rekening gehouden met mogelijks een lagere O.V. uit materieel en outillage
APB:	Basis:	Raming hogere overheid
	Groeivoet:	1%
	Assumptie:	Rekening gehouden met Taxshift
Motoren:	Basis:	2019
	Groeivoet:	0% aandeel kerncentrale / 0,6% overige motoren
	Assumptie:	Rekening gehouden met sluiting kerncentrale Gedeeltelijk rekening gehouden met de verdere ontwikkeling van de haven.
Bestraalde splijtstof:		Nieuwe belasting: bedrag werd aangepast naar het kohier 2020.
Overige belastingen:	Basis:	2019 + 2%
	Groeivoet:	0% (geen verhoging van de tarieven voorzien)

3/ Ontvangen subsidies/overdrachten

Basis:	Gemeentefonds, aanvullende toelagen a.d.h.v. communicatie Vlaanderen Overige 2019
Groeivoet:	1,2% (gemeente) OCMW: naar realiteit, afhankelijk van het type subsidie
Assumpties:	Geen

4/ Financiële ontvangsten

Dividenden:	Basis:	Nieuwe cijfers ontvangen van de verbonden partijen
Overige fin. Uitgaven:	Basis:	Nieuwe cijfers vanuit evaluatie MJP2014-2019 (0% groei)

INVESTERINGEN

1/ Ontvangsten

Verkopen:	Meestal a.d.h.v. schattingsverslagen, anders volgens schatting opgemaakt door de dienst overheidsopdrachten.
Investeringssubsidies:	Meestal volgens de informatie van de subsidiërende overheid, maar niet altijd. Soms een percentage genomen van de 'geraamde' kost volgens de modaliteiten van de subsidie.

2/ Uitgaven

Volledig opnieuw opgebouwd.

FINANCIERING

1/ Leningen

Op te nemen leningen:	Gemeente: 6 miljoen per jaar (de investeringen en exploitatie-uitgaven werden bijgesteld i.f.v. dit gewenste maximale leningsbedrag OCMW: afhankelijk van de evolutie van de nieuwbouwprojecten woonzorg
Aflossingen:	Volgens de tabellen, incl. aflossingen voor nieuwe leningen

2/ Toegestane leningen

Terugvordering berekend a.d.h.v. de leningsovereenkomsten. Nieuwe toegestane leningen ingegeven a.d.h.v. ramingen



PERSONEELSINZET

PERSONEELSINZET

1. ORGANOGRAM

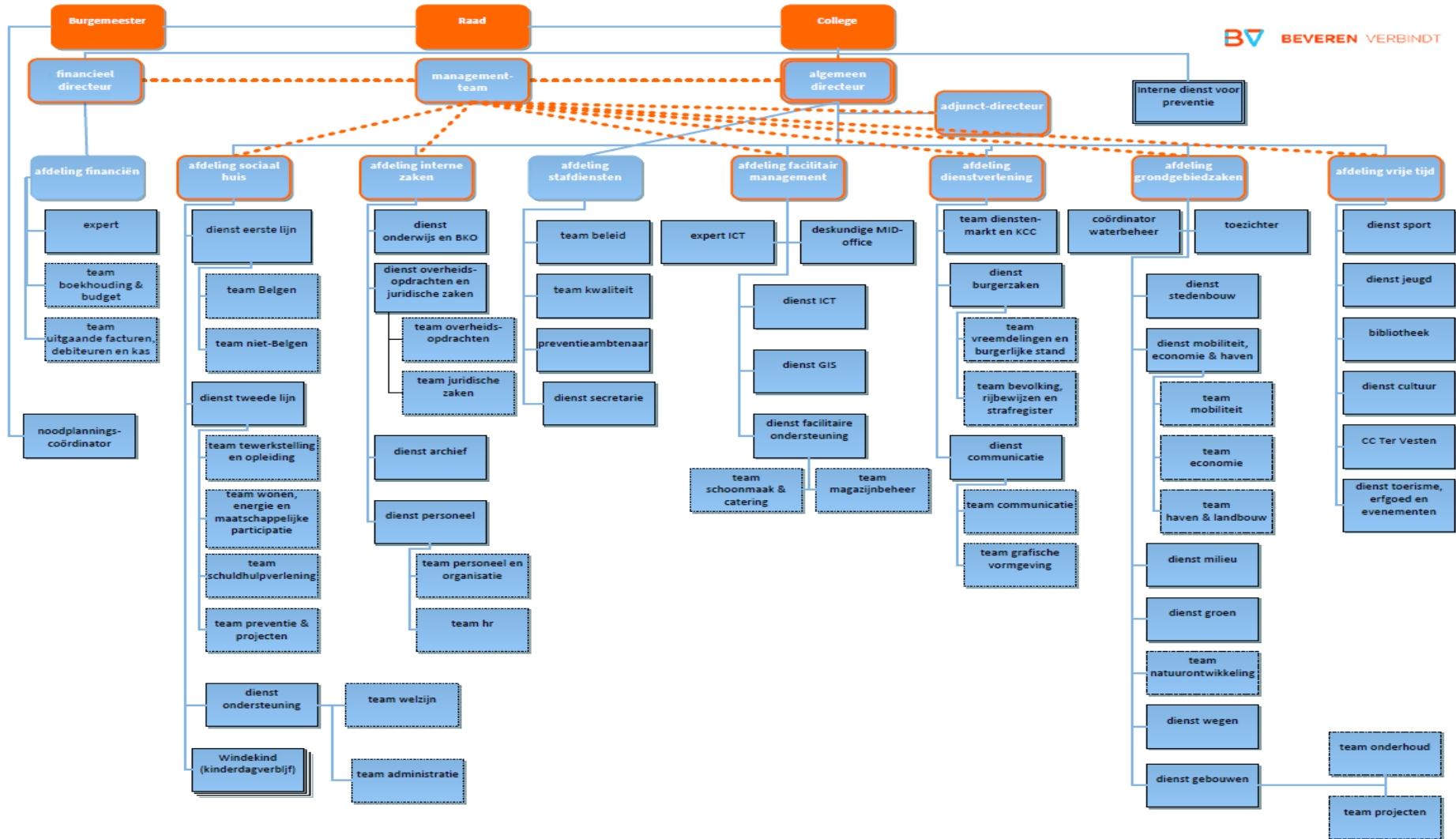

2. OVERZICHT PERSONEELSBESTAND

Hieronder vindt u een overzicht (situatie per 1 november 2021) van het aantal VTE's voor gemeente en OCMW samen, per statuut en per niveau.

Personeel: Aantal voltijds equivalenten (VTE)		
	Periode: 2020-2021	
	Gemeente en OCMW Beveren (0207.462.313)	Algemeen directeur: Jo Van Duyse
	Gravenplein 8 - 9120 Beveren	Financieel directeur: Tine Carion
	2020	2021
Vastbenoemd	187,32	171,52
Niveau A	22,30	23,40
Niveau B	32,60	30,40
Niveau C	81,91	77,01
Niveau D	47,40	37,60
Niveau E	3,11	3,11
Contractueel	286,80	296,38
Niveau A	7,00	7,50
Niveau B	45,55	49,75
Niveau C	84,48	84,97
Niveau D	92,16	95,05
Niveau E	57,61	59,11
TOTAAL	474,12	467,90
Niveau A	29,30	30,90
Niveau B	78,15	80,15
Niveau C	166,39	161,98
Niveau D	139,56	132,65
Niveau E	60,72	62,22



OVERZICHT VAN DE TE VERSTREKKEN WERKINGSSUBSIDIES TOELAGEN 2021

In onderstaand overzicht worden enkel de wijzigingen in de toelagen van 2021 opgelijst.

AANPASSING MEERJARENPLAN 2021/2 - TOELAGEN					
Boekjaar	Budgetsleutel	Omschrijving beleidsitem	Actie	Omschrijving toelage	Bedrag herziening
Budgettaire entiteit: Gemeente					
2021	0310-00/6490099 - budgethouder: 30	Beheer van regen- en afvalwater		Toelage afkoppeling rioleringen	-€ 49.000,00
2021	0500-00/6490299 - budgethouder: 28	Handel en middenstand		SWO Aangenaam Winkelen Beveren vzw	-€ 4.130,56
2021	0742-112/6490199 - budgethouder: 13 (Actie: 14.03.03)	Zwembaden		S&R Corona-compensatie	€ 648.000,00
2021	0720-00/6490060 - budgethouder: 13	Monumentenzorg		Toelage Route Saint Martin	€ 2.000,00
2021	0752-00/6490210 - budgethouder:60	Jeugdendienst		Toelage Nieuwbouw Jeugdlokalen: FOS De Schrans	€ 10.578,00
2021	0944-00/6491001 - budgethouder: 22	Opvoedingsondersteuning		Schoolparticipatiefonds	-€ 28.000,00
2021	0909-00/6490099 - budgethouder: 23	Overig Sociaal Beleid		Opgroeien: loonkost Brugfiguur onderwijs in samenwerking met Huis van het Kind	€ 50.000,00
2021	0930-00/6490399 - budgethouder: 23	Sociale Huisvesting		Toelage aan eigenaars die verhuren via Sociaal Verhuurkantoor	-€ 50.000,00
2021	0945-00/6490099 - budgethouder: 22	Kinderopvang		Ballonneke: kinderdagverblijf en dienst opvanggezinnen	-€ 4.377,09
2021	0985-00/6492099 - budgethouder: 23	Gezondheids promotie en ziektepreventie		Drugpunt Waasland - loonkost CGG	€ 20.000,00
2021	0790-00/6490340 - budgethouder: 13	Kerkfabrieken		Kerkfabriek Sint-Martinus	€ 12.114,93
2021	0701-91/6490299 - budgethouder: 64	Cultuur		Doorstorten Vlaamse toelage lokaal cultuurbeleid	€ 5.000,00
2021	0400-00/6490321 - budgethouder 13	Politiediensten		Toelage Calog-personeel	-€ 25.000,00
				TOTAAL Gemeente	€ 587.185,28
Budgettaire entiteit: OCMW					
2021	0900-00/6494000 - budgethouder GR			CGG Waas en Dender (actie: 14.03.03)	€ 9.000,00

Vanaf volgende pagina wordt de volledige toelagenlijst van 2021 hernomen, inclusief bovenstaande wijzigingen.

WERKINGSTOELAGEN 2021				
Beleidsitem	Algemene rekening	Bevoegde dienst	Omschrijving toelage	Bedrag
PATRIMONIUM ZONDER MAATSCHAPPELIJK DOEL				
0050-00	6490060	03 - Verzekeringen	Toelage onderhoud Huis Piers	€ 6.000,00
				€ 6.000,00
PERONEEL EN VORMING				
0112-00	6490299	02 - Projectcoördinatie	Toelage overkoepelende vriendenkring	€ 12.500,00
0112-00	6490299	02 - Projectcoördinatie	Toelage vriendenkring site gemeentehuis	€ 7.900,00
0112-00	6490299	02 - Projectcoördinatie	Toelage vriendenkring Gravenplein	€ 2.700,00
0112-00	6490299	02 - Projectcoördinatie	Toelage vriendenkring sportdienst	€ 2.100,00
0112-00	6490299	02 - Projectcoördinatie	Toelage vriendenkring TDG en TDW	€ 3.375,00
0112-00	6490299	02 - Projectcoördinatie	Toelage vriendenkring groendienst/natuurontwikkeling	€ 2.375,00
0112-00	6490299	02 - Projectcoördinatie	Toelage vriendenkring GTI	€ 7.250,00
0112-00	6490299	02 - Projectcoördinatie	Toelage vriendenkring GAMWD	€ 3.650,00
0112-00	6490299	02 - Projectcoördinatie	Toelage vriendenkring De Toren Melsele	€ 2.200,00
0112-00	6490299	02 - Projectcoördinatie	Toelage vriendenkring GBS Bosdamlaan	€ 1.875,00
0112-00	6490299	02 - Projectcoördinatie	Toelage vriendenkring Lindenlaanschool Beveren	€ 2.150,00
0112-00	6490299	02 - Projectcoördinatie	Toelage vriendenkring GBS Kallo	€ 1.575,00
0112-00	6490299	02 - Projectcoördinatie	Toelage vriendenkring De Zepelin Haasdonk	€ 1.925,00
0112-00	6490299	02 - Projectcoördinatie	Toelage vriendenkring GBS Kieldrecht	€ 1.650,00
0112-00	6490299	02 - Projectcoördinatie	Toelage vriendenkring GBS Vrasene	€ 1.400,00
0112-00	6490299	02 - Projectcoördinatie	Toelage vriendenkring Sociaal Huis	€ 4.175,00
0112-00	6490299	02 - Projectcoördinatie	Toelage integratieproject	€ 1.375,41
0112-00	6490299	02 - Projectcoördinatie	Toelage vriendenkringen OCMW	€ 2.900,00
				€ 63.075,41
HULP AAN HET BUITENLAND				
0160-00	6490299	23 - Sociaal Huis (GROS)	Reservfonds (noodfonds)	€ 5.202,00
0160-00	6490299	23 - Sociaal Huis (GROS)	Vrienden van Papoea	€ 3.850,00
0160-00	6490299	23 - Sociaal Huis (GROS)	Dhanwar Junglekids Indië	€ 3.225,00
0160-00	6490299	23 - Sociaal Huis (GROS)	Vriendinnen van Zambia	€ 3.356,21
0160-00	6490299	23 - Sociaal Huis (GROS)	Vrienden van Senegal	€ 3.312,50
0160-00	6490299	23 - Sociaal Huis (GROS)	Socoul Togo	€ 137,50
GROS - PROJECTEN				
0160-00	6490299	23 - Sociaal Huis (GROS)	Materiële ondersteuning van werking 'Medisch-sociale dienst' in hospitaal Kinshasa. (RD Congo)	€ 2.500,00
0160-00	6490299	23 - Sociaal Huis (GROS)	Ondersteuning en optimalisering van de werking van het internaat St. Vincent girl's hostel in Ratnapura (Sri Lanka)	€ 2.500,00
0160-00	6490299	23 - Sociaal Huis (GROS)	Aankoop tuingereedschap voor de eigen voedselproductie van een opvangcentrum voor straatkinderen, na de coronacrisis, in Lubumbashi (RD Congo)	€ 2.500,00
0160-00	6490299	23 - Sociaal Huis (GROS)	Inrichting van een hospitaaltuin in het Ilondola Mission Rural Health Center in Chinsali (Zambia)	€ 2.500,00
0160-00	6490299	23 - Sociaal Huis (GROS)	Installatie van kippenkwekerij in het Santa Maria Mission Referral Health Center (Zambia)	€ 2.500,00
0160-00	6490299	23 - Sociaal Huis (GROS)	Uitbreiding van de kippenkwekerij op de boerderij van het Tekela Day Centre in Kasama (Zambia)	€ 2.500,00
0160-00	6490299	23 - Sociaal Huis (GROS)	Het oprichten van een tuin en een serre te midden van een groot complex hoogbouw in Ulaanbataar (Mongolië)	€ 2.500,00
0160-00	6490299	23 - Sociaal Huis (GROS)	Bondeko Sainte-Trinité - Kleine bedragen geven voor o.a. financiering vormingscursussen, schoolgeld, financiële tussenkomst bij dringende medische situatie, medefinanciering grotere projecten (RD Congo)	€ 2.500,00
0160-00	6490299	23 - Sociaal Huis (GROS)	Verderzetting Verzuster Scout's Beveren - Scout's Dhanwar. Financiële ondersteuning scoutsgroep en opleiding van kwetsbare groep moeders met pasgeboren kinderen (India)	€ 1.880,00
0160-00	6490299	23 - Sociaal Huis (GROS)	Scholenproject voor kinderen zonder papieren. (België) (B-Asiel)	€ 2.500,00
0160-00	6490299	23 - Sociaal Huis (GROS)	Met de bouw van een watertank voorzien in de levensnoodzakelijke waterbehoefte (ook in woningen) en de organisatie van moeders om bij overheid aan te dringen op investeringen in water- en rioolvoorzieningen in district Cayna van Arequipa (Peru) (Broederlijk Delen)	€ 2.500,00
0160-00	6490299	23 - Sociaal Huis (GROS)	Studiebeurzenproject. Ondersteuning jongeren om hen toe te laten hogere studies aan te vatten. (Klim-Op-Brazilië)	€ 2.500,00
0160-00	6490299	23 - Sociaal Huis (GROS)	Eerste Hulp Training door het Rode Kruis van 1000 jongeren. (Zimbabwe).	€ 2.500,00
0160-00	6490299	23 - Sociaal Huis (GROS)	Onthaal en integratie nieuwkomers. Het beleidsplan 'integratie' van Rode Kruis-Vlaanderen' vormt vrijwilligers en scheidt kansen voor ondermeer asielzoekers en erkende vluchtelingen. (België)	€ 2.500,00
0160-00	6490299	23 - Sociaal Huis (GROS)	Bouw van een bakstenen schoolgebouw om capaciteit voor de schoolkinderen in de 'Middenschool' te verdubbelen en de zelfontplooiing te verhogen in Ando (Togo)	€ 2.500,00
0160-00	6490299	23 - Sociaal Huis (GROS)	Herstel en herinstallatie van het verlichtingssysteem op zonne-energie in Dhanwar (India)	€ 2.500,00
0160-00	6490299	23 - Sociaal Huis (GROS)	Verdere uitrusting van het orthopedisch atelier en renovatie benodigheden internaat voor 13 gehandicapten in Nianing Mbour (Vrienden van Senegal)	€ 2.500,00
0160-00	6490299	23 - Sociaal Huis (GROS)	Inrichting van kleuterschool met sanitair, elektriciteit, meubilair en didactisch materiaal Ecole Précolaire JP&Lea 'Zone Sonatel' Mbour (Vrienden van Senegal)	€ 2.500,00

Beleidsitem	Algemene rekening	Bevoegde dienst	Omschrijving toelage	Bedrag
0160-00	6490299	23 - Sociaal Huis (GROS)	Medisch materiaal en medicamenten voor de 'infirmierie' van de school Groupe Scolaire Chérif Limane Aidara (Vrienden van Senegal)	€ 2.500,00
0160-00	6490299	23 - Sociaal Huis (GROS)	Alfabetisatie- en vormingscursussen in twee dorpen in de streek van Garango (Burkina Faso) ('t Vlot)	€ 2.500,00
0160-00	6490299	23 - Sociaal Huis (GROS)	Ondersteuning van familiale landbouw in Takanto in Senegal ('t Vlot)	€ 2.500,00
0160-00	6490299	23 - Sociaal Huis (GROS)	Mobiele gezondheidszorg voor de Kodaku's, bewoners van de omliggende dorpen van Dhanwar.(India)	€ 2.500,00
				€ 73.463,21
OPENBAAR VERVOER				
0210-00	6490399	40 - Mobiliteit	De Lijn (marktbusen e.d.)	€ 110.000,00
				€ 110.000,00
OPHALEN VAN HUISVUILEN				
0300-00	6490399	13 - Financiën	Dotatie Ibogem (€ 64,77 per inwoner)	€ 3.176.774,19
0300-00	6490399	13 - Financiën	Covid-toelage Ibogem (€ 1 per inwoner)	€ 49.047,00
0300-00	6490099	13 - Financiën	Opladen afvalpas ondergrondse containers in het kader van gratis huisvuilzakken	€ 2.500,00
				€ 3.228.321,19
BEHEER VAN REGEN- EN AFVALWATER				
0310-00	6490399	30	Polder Land van Waas (waterlopen)	€ 200.000,00
0310-00	6490099	30	Toelage afkoppeling rioleringen	€ 5.000,00
				€ 205.000,00
OVERIGE MILIEUBESCHERMING				
0349-00	6490099	34 - Natuurontwikkeling	Premie voor bewoonde zwaluwnesten	€ 2.400,00
0349-00	6490299	34 - Natuurontwikkeling	Natuurpunt	€ 318,71
0349-00	6490299	34 - Natuurontwikkeling	Hortus ter Saksen (publiciteitskosten)	€ 318,71
0390-00	6490299	39 - Milieudienst	Toelage milieuraad	€ 5.000,00
0390-00	6490399	13 - Financiën	Overname rentelast Vlaamse energielening (project Interwaas)	€ 12.000,00
				€ 20.037,42
POLITIEDIENSTEN				
0400-00	6490320	13 - Financiën	Dotatie Politie	€ 8.255.522,00
0400-00	6490321	13 - Financiën	Jaarlijkse toelage Calog-personeel	€ 125.000,00
				€ 8.380.522,00
BRANDWEER				
0410-00	6490330	13 - Financiën	HVZ Waasland	€ 5.332.150,98
				€ 5.332.150,98
CIVIELE BESCHERMING				
0430-00	6490299	13 - Financiën	Toelage Civiele Bescherming Kieldrecht	€ 364,87
0430-00	6490299	13 - Financiën	Toelage Civiele Bescherming Melsele	€ 364,87
				€ 729,74
DIERENBESCHERMING				
0470-00	6490299	28 - Economische Zaken	Wase Vereniging voor Dierenbescherming (€ 0,50 per inwoner)	€ 24.523,50
0470-00	6490299	34 - Natuurontwikkeling	Vogelasiel Kieldrecht	€ 318,36
				€ 24.841,86
BESTUURLIJKE INTERVENTIE (INCLUSIEF GAS)				
0480-00	6493000	03 - Verzekeringen	Bijdrage GAS aan RB Dendermonde	€ 1.560,60
				€ 1.560,60
HANDEL EN MIDDENSTAND				
0500-00	6490120	28 - Economische Zaken	Consortiumbewaking	€ 7.000,00
0500-00	6490299	28 - Economische Zaken	Winkelversterkende maatregelen Beveren	€ 16.285,30
0500-00	6490299	28 - Economische Zaken	Winkelversterkende maatregelen Melsele	€ 10.036,09
0500-00	6490299	28 - Economische Zaken	Winkelversterkende maatregelen Haasdonk	€ 3.864,28
0500-00	6490299	28 - Economische Zaken	Winkelversterkende maatregelen Vrasene	€ 6.061,41
0500-00	6490299	28 - Economische Zaken	Winkelversterkende maatregelen Kallo	€ 1.242,09
0500-00	6490299	28 - Economische Zaken	Winkelversterkende maatregelen Kieldrecht	€ 11.178,82
0500-00	6490299	28 - Economische Zaken	Winkelversterkende maatregelen Verrebroek	€ 2.981,02
0500-00	6490299	28 - Economische Zaken	Aangenaam winkelen Beveren vzw.	€ 206.528,06
0500-00	6490299	28 - Economische Zaken	Feestverlichting Melsele	€ 7.452,54
0500-00	6490299	28 - Economische Zaken	Feestverlichting Haasdonk	€ 159,18
0500-00	6490299	28 - Economische Zaken	Feestverlichting Kieldrecht	€ 7.452,54
0500-00	6490299	28 - Economische Zaken	Feestverlichting Verrebroek	€ 7.452,54
0500-00	6490299	28 - Economische Zaken	Feestverlichting Vrasene	€ 7.452,54
0500-00	6490299	28 - Economische Zaken	Feestverlichting Kallo	€ 159,18
0500-00	6490299	28 - Economische Zaken	Toelage ondersteuning middenstand	€ 30.600,00
				€ 325.905,60
NIJVERHEID				
0510-00	6490299	05 - Linkeroever (Haven en Landbouw)	EGTS: Permanente infokeet Zoetenberm	€ 5.000,00
0510-00	6490299	05 - Linkeroever (Haven en Landbouw)	Samenwerkingsverband Grenspark Groot Saeftinghe 2021-2026	€ 10.000,00
				€ 15.000,00
DIENSTEN VOOR TOERISME				
0520-00	6490299	24 - Toerisme	Intergem. project "Land van Reynaert"	€ 400,00
0520-00	6490299	24 - Toerisme	Terugbetaling gidsbeurten aan verenigingen	€ 5.600,00
				€ 6.000,00
TOERISTISCHE PROPAGANDA				
0521-00	6490299	24 - Toerisme	Toerisme Waasland (€ 0,20 per inwoner)	€ 9.809,40

Beleidsitem	Algemene rekening	Bevoegde dienst	Omschrijving toelage	Bedrag
0739-00	6490299	64 - Cultuur	A.D.E.M.	€ 267,01
0739-00	6490299	64 - Cultuur	Acantus	€ 842,58
0739-00	6490299	64 - Cultuur	Albare jeugdkoor	€ 421,10
0739-00	6490299	64 - Cultuur	Aqua Atlantis	€ 324,49
0739-00	6490299	64 - Cultuur	Beverse film-en videoclub	€ 792,93
0739-00	6490299	64 - Cultuur	Beverse Fotoclub (Koninklijke)	€ 532,14
0739-00	6490299	64 - Cultuur	Beverse kantschool	€ 742,67
0739-00	6490299	64 - Cultuur	Beverse verzamelaars	€ 405,45
0739-00	6490299	64 - Cultuur	Bridgeclub	€ 1.009,34
0739-00	6490299	64 - Cultuur	Compostmeesters	€ 0,00
0739-00	6490299	64 - Cultuur	Dansclub	€ 526,57
0739-00	6490299	64 - Cultuur	De Beverse klok	€ 698,79
0739-00	6490299	64 - Cultuur	De kleine kunst	€ 388,97
0739-00	6490299	64 - Cultuur	De nieuwe culturele kring	€ 382,79
0739-00	6490299	64 - Cultuur	De Passanten	€ 634,93
0739-00	6490299	64 - Cultuur	De Rank	€ 328,61
0739-00	6490299	64 - Cultuur	De Witte Leeuwerik	€ 225,68
0739-00	6490299	64 - Cultuur	Femina O.L.Vrouw	€ 620,72
0739-00	6490299	64 - Cultuur	Femina St. Lutgardis	€ 1.147,05
0739-00	6490299	64 - Cultuur	FERM Beveren	€ 1.249,22
0739-00	6490299	64 - Cultuur	Foto-en diaclub Prisma 80	€ 299,77
0739-00	6490299	64 - Cultuur	FRAGMA13	€ 950,32
0739-00	6490299	64 - Cultuur	Gezinsbond Beveren	€ 839,49
0739-00	6490299	64 - Cultuur	Gidsvereniging	€ 1.401,66
0739-00	6490299	64 - Cultuur	Heemkundige Kring	€ 755,23
0739-00	6490299	64 - Cultuur	Hobbyclub creatief	€ 317,90
0739-00	6490299	64 - Cultuur	Hortus ter Saksen	€ 721,66
0739-00	6490299	64 - Cultuur	K.E.T. Toneelkring	€ 588,79
0739-00	6490299	64 - Cultuur	Koninklijke Schippersgilde	€ 157,42
0739-00	6490299	64 - Cultuur	Koor St. Jan	€ 342,00
0739-00	6490299	64 - Cultuur	Landelijke gilde	€ 327,58
0739-00	6490299	64 - Cultuur	Liberaal vrouwen	€ 355,18
0739-00	6490299	64 - Cultuur	Markant	€ 1.105,85
0739-00	6490299	64 - Cultuur	Muzart	€ 980,80
0739-00	6490299	64 - Cultuur	Nele zangkoor	€ 295,03
0739-00	6490299	64 - Cultuur	O.C. De Baanvrienden	€ 549,23
0739-00	6490299	64 - Cultuur	Okra Academie	€ 642,14
0739-00	6490299	64 - Cultuur	Orde van de Prince	€ 264,54
0739-00	6490299	64 - Cultuur	Orde van het Pilonijn	€ 193,68
0739-00	6490299	64 - Cultuur	Koninklijke Piet Stautkring	€ 1.343,98
0739-00	6490299	64 - Cultuur	Piet Stautkring: 2-jaarlijkse Piet Stautprijs	€ 1.000,00
0739-00	6490299	64 - Cultuur	Rietpen	€ 0,00
0739-00	6490299	64 - Cultuur	Rode Kruis	€ 944,96
0739-00	6490299	64 - Cultuur	Schaakclub 64	€ 881,31
0739-00	6490299	64 - Cultuur	St. Janskunstvrienden	€ 239,41
0739-00	6490299	64 - Cultuur	t Kranske	€ 141,77
0739-00	6490299	64 - Cultuur	Viva	€ 473,01
0739-00	6490299	64 - Cultuur	Vlaamse vrouwen Nele	€ 253,83
0739-00	6490299	64 - Cultuur	Vlaamse wijngilde	€ 553,97
0739-00	6490299	64 - Cultuur	Vriendenkring De Post	€ 185,03
0739-00	6490299	64 - Cultuur	Vriendenkring NKB	€ 347,77
0739-00	6490299	64 - Cultuur	VTB-VAB film/video	€ 1.084,22
0739-00	6490299	64 - Cultuur	Yoga Beveren	€ 324,08
DOEL				
0739-00	6490299	64 - Cultuur	Doel 2020	€ 649,76
0739-00	6490299	64 - Cultuur	Figurentheater Vlinders & Co	€ 673,04
HAASDONK				
0739-00	6490299	64 - Cultuur	Davidfonds Beveren-Zuid	€ 523,28
0739-00	6490299	64 - Cultuur	De Molenmenners	€ 191,00
0739-00	6490299	64 - Cultuur	Ex-KLJ	€ 108,94
0739-00	6490299	64 - Cultuur	FERM Haasdonk	€ 786,13
0739-00	6490299	64 - Cultuur	Gezinsbond	€ 420,07
0739-00	6490299	64 - Cultuur	Koor Pro Musica	€ 328,40
0739-00	6490299	64 - Cultuur	K.W.B.	€ 417,81
0739-00	6490299	64 - Cultuur	Landelijke gilde	€ 215,10
0739-00	6490299	64 - Cultuur	Oud leiding Crescendo	€ 210,78
0739-00	6490299	64 - Cultuur	Toneelkring Tassijns	€ 281,02
0739-00	6490299	64 - Cultuur	Tuinhier (De Volkstuinen)	€ 344,88
KALLO				
0739-00	6490299	64 - Cultuur	Curieus	€ 193,68
0739-00	6490299	64 - Cultuur	De meibloem S.V.	€ 328,61
0739-00	6490299	64 - Cultuur	Theater Amusement	€ 781,19
0739-00	6490299	64 - Cultuur	Zangkoor St. Paulus	€ 295,03
KIELDRECHT				
0739-00	6490299	64 - Cultuur	Femina	€ 569,42
0739-00	6490299	64 - Cultuur	FERM Prosperpolder	€ 377,43
0739-00	6490299	64 - Cultuur	Fotoclub 9130	€ 320,37
0739-00	6490299	64 - Cultuur	Gezinsbond	€ 328,40

Beleidsitem	Algemene rekening	Bevoegde dienst	Omschrijving toelage	Bedrag
OVERIGE VERRICHTINGEN BETREFFENDE OUDEREN				
0959-00	6490099	13 - Financiën	Teruggave onroerende voorheffing	€ 140.000,00
				€ 140.000,00
GEZONDHEIDSPROMOTIE EN ZIEKTEPREVENTIE				
0985-00	6490099	23 - Sociaal Huis	Kind-en Preventie	€ 1.281,57
0985-00	6490099	23 - Sociaal Huis	Kind-en Preventie (overdracht 2020)	€ 1.244,24
0985-00	6490099	23 - Sociaal Huis	Rode Kruis Beveren	€ 413,40
0985-00	6490099	23 - Sociaal Huis	Rode Kruis Beveren: extra toelage AA	€ 155,03
0985-00	6490099	23 - Sociaal Huis	Rode Kruis Beveren - toelage internationaal en extra toelage AA (overdracht 2020)	€ 551,87
0985-00	6490099	23 - Sociaal Huis	Logo Waasland (€ 0,08 per inwoner)	€ 3.923,76
0985-00	6490099	23 - Sociaal Huis	Vlaamse Kruis Beveren	€ 128,16
0985-00	6490099	23 - Sociaal Huis	Drugpunt Waas - Werkingsbijdrage	€ 10.000,00
0985-00	6492099	23 - Sociaal Huis	Drugpunt Waas - Loonkost CGG	€ 52.718,12
0985-00	6492099	23 - Sociaal Huis	SWO Drugpunt - Logo Waasland	€ 23.644,67
0985-00	6490299	23 - Sociaal Huis	uitbetaling aan Stad Temse (aandeel in financiële buffer)	€ 22.880,20
0985-00	6490299	23 - Sociaal Huis	Vzw. Yoen	€ 216,30
0985-00	6490299	61 - Sportdienst	toelage schenking Levensloop Stichting tegen kanker	€ 10.000,00
0985-00	6490099	23 - Sociaal Huis	Zwangerschapscentrum De Kiem (€ 0,25 per inwoner) - overdracht 2020	€ 12.159,75
0985-00	6490099	23 - Sociaal Huis	Zwangerschapscentrum De Kiem (€ 0,25 per inwoner)	€ 12.159,75
ZELFHULPGROEPEN				
0985-00	6490299	23 - Sociaal Huis	Zelfhulpgroep Boks	€ 800,00
0985-00	6490299	23 - Sociaal Huis	Zelfhulpgroep Vriendenkring De Bron	€ 800,00
0985-00	6490299	23 - Sociaal Huis	Zelfhulpgroep Tarara	€ 800,00
0985-00	6490299	23 - Sociaal Huis	Zelfhulpgroep Parkinsonliga regio Waasland	€ 800,00
0985-00	6490299	23 - Sociaal Huis	Zelfhulpgroep KVG (Groot-)Beveren	€ 800,00
0985-00	6490299	23 - Sociaal Huis	Zelfhulpgroep De Klapproos	€ 800,00
				€ 156.276,82
EERSTELIJSGEZONDHEIDSZORG				
0986-00	6493000	23 - Sociaal Huis	Huisartsenwachtpost	€ 5.306,04
				€ 5.306,04
BEGRAAFPLAATSEN				
0990-00	6490099	35 - Groendienst	Toelage funerair erfgoed - onderhoud grafzerken	€ 30.600,00
				€ 30.600,00
BUDGETTAIRE ENTITEIT: OCMW				
0900-00	6494000	23 - Sociaal Huis	Toegestane werkingssubsidies Sociaal Huis	€ 76.989,60
0900-00	6494000	23 - Sociaal Huis	CGG Waas en Dender (doorstorten Covid subsidie) (actie: 14.03.03)	€ 28.034,00
0900-00	6494000	23 - Sociaal Huis	Domo VZW (doorstorten Covid subsidie) (actie: 14.03.03)	€ 11.111,11
0930-00	6494000	23 - Sociaal Huis	Toegestane werkingssubsidies Sociaal Huis	€ 4.080,00
0953-69	6494100	13 - Financiën	Toegestane werkingssubsidies Zorgpunt Waasland (actie: 03.02.01)	€ 2.297.427,60
0953-69	6494101	13 - Financiën	Gesco toelage Zorgpunt Waasland (actie: 03.02.01)	€ 282.611,00
				€ 2.700.253,31
TOTAAL GEMEENTE + OCMW				€ 29.408.266,76



OVERZICHT VAN DE TE VERSTREKKEN WERKINGSSUBSIDIES TOELAGEN 2022

WERKINGSTOELAGEN 2022				
Beleidsitem	Algemene rekening	Budgethouder	Omschrijving toelage	Bedrag 2022
PATRIMONIUM ZONDER MAATSCHAPPELIJK DOEL				
0050-00	6490060	03 - Verzekeringen	Toelage onderhoud Huis Piers	€ 6.000,00
				€ 6.000,00
PERSENEEL EN VORMING				
0112-00	6490299	02 - Projectcoördinatie	Toelage overkoepelende vriendenkring	€ 12.750,00
0112-00	6490299	02 - Projectcoördinatie	Toelage vriendenkring site gemeentehuis	€ 0,00
0112-00	6490299	02 - Projectcoördinatie	Toelage vriendenkring site Gravenplein	€ 15.100,00
0112-00	6490299	02 - Projectcoördinatie	Toelage vriendenkring sportdienst	€ 2.150,00
0112-00	6490299	02 - Projectcoördinatie	Toelage vriendenkring TDG en TDW	€ 3.450,00
0112-00	6490299	02 - Projectcoördinatie	Toelage vriendenkring groendienst/natuurontwikkeling	€ 2.500,00
0112-00	6490299	02 - Projectcoördinatie	Toelage vriendenkring GTI	€ 7.400,00
0112-00	6490299	02 - Projectcoördinatie	Toelage vriendenkring GAMWD	€ 3.700,00
0112-00	6490299	02 - Projectcoördinatie	Toelage vriendenkring De Toren Melsele	€ 2.250,00
0112-00	6490299	02 - Projectcoördinatie	Toelage vriendenkring GBS Bosdamlaan	€ 1.900,00
0112-00	6490299	02 - Projectcoördinatie	Toelage vriendenkring Lindenlaanschool Beveren	€ 2.200,00
0112-00	6490299	02 - Projectcoördinatie	Toelage vriendenkring GBS Kallo	€ 1.600,00
0112-00	6490299	02 - Projectcoördinatie	Toelage vriendenkring De Zeppelin Haasdonk	€ 1.950,00
0112-00	6490299	02 - Projectcoördinatie	Toelage vriendenkring GBS Kieldrecht	€ 1.650,00
0112-00	6490299	02 - Projectcoördinatie	Toelage vriendenkring GBS Vrasene	€ 1.400,00
0112-00	6490299	02 - Projectcoördinatie	Toelage vriendenkring Sociaal Huis	€ 0,00
0112-00	6490299	02 - Projectcoördinatie	Toelage integratieproject	€ 1.400,00
0112-00	6490299	02 - Projectcoördinatie	Toelage vriendenkringen OCMW	€ 2.936,00
				€ 64.336,00
HULP AAN HET BUITENLAND				
0160-00	6490299	23 - Sociaal Huis (GROS)	Reservefonds (noodfonds)	€ 5.306,06
0160-00	6490299	23 - Sociaal Huis (GROS)	Vrienden van Papoea	€ 3.966,25
0160-00	6490299	23 - Sociaal Huis (GROS)	Dhanwar Junglekids Indië	€ 3.118,43
0160-00	6490299	23 - Sociaal Huis (GROS)	Vriendinnen van Zambia	€ 3.363,33
0160-00	6490299	23 - Sociaal Huis (GROS)	Vrienden van Senegal	€ 3.437,50
0160-00	6490299	23 - Sociaal Huis (GROS)	Socoul Togo	€ 0,00
GROS - PROJECTEN				
0160-00	6490299	23 - Sociaal Huis (GROS)	Bondeko Sainte-Trinité - financiering vormingscursussen en alfabeteringscursus, schoolgeld, financiële tussenkomst bij dringende medische situatie, medefinanciering grotere projecten en lichtpunt voor diegenen die "uit de boot" vallen. (R.D Congo)	€ 2.500,00
0160-00	6490299	23 - Sociaal Huis (GROS)	Studiebeurzenproject. Ondersteuning jongeren voor hogere studies. (Klim-Op-Brazilië.)	€ 2.500,00
0160-00	6490299	23 - Sociaal Huis (GROS)	De verdere uitbouw van het project RASUWA Tsmankhang Children's home, een huis voor wezen en arme kinderen in Goljung met zorg voor de begeleiding/educatie van de kinderen. Aankoop van bijkomend didactisch materiaal + project om groeten te kweken en kippen te houden voor de eieren. (VZW Rasuwa)	€ 2.500,00
0160-00	6490299	23 - Sociaal Huis (GROS)	Bevordering van fruitbomen in Koraku-dorpen rond Dhanwar. (aanvraag Dhanwar junglekids - Walter Janssens)	€ 2.500,00
0160-00	6490299	23 - Sociaal Huis (GROS)	Bevordering van de coöperatieve landbouw in Koraku-dorpen rond Dhanwar. (aanvraag Dhanwar junglekids)	€ 2.500,00
0160-00	6490299	23 - Sociaal Huis (GROS)	Hygiëne promotie in Rwanda - Samen Sterk. Aankoop waterkraantjes en hygiënepromotie in scholen en de oprichting 'watercomités'. (Aanvraag Rode Kruis Beveren)	€ 2.500,00

Beleidsitem	Algemene rekening	Budgethouder	Omschrijving toelage	Bedrag 2022
0160-00	6490299	23 - Sociaal Huis (GROS)	Poppenspel, een instrument om kinderen terug het woord te geven. Een project voor de groep jongens en meisjes van de Publieke Basisschool Alma Mater n° 40091 in Arequipa (aanvrager Werkgroep Broederlijk Delen/ Welzijnszorg)	€ 2.500,00
0160-00	6490299	23 - Sociaal Huis (GROS)	De medisch-sociale dienst verbonden aan hospitaal in Kinshana in corona-tijden. Aankoop medicamenten en financiering medische prestaties ten behoeve van de armen. Ter beschikkingstelling van gelden voor opstart handeltje en zorg voor integratie. Naam organisatie: Missionary sisters IHM	€ 2.500,00
0160-00	6490299	23 - Sociaal Huis (GROS)	Groupe Scolaire Chérif Limane Aidara in de buitenwijk van Dakar: renovatie van de school en aankoop meubilair en didactisch materiaal. (Vrienden van Senegal.)	€ 2.500,00
0160-00	6490299	23 - Sociaal Huis (GROS)	CHMB Gehandicapte Centrum Mbour: Complete renovatie en vernieuwing communicatiemiddelen voor administratieve afdeling (incl.werkuren en materiaal).(Vrienden van Senegal)	€ 2.185,00
0160-00	6490299	23 - Sociaal Huis (GROS)	Ecole préscolaire (kleuterschool) JP & Lea Sonatel in Mbour: afwerking van de kleuterschool (elektriciteit, vloeren, cementeren, enz. (Vrienden van Senegal.)	€ 2.500,00
0160-00	6490299	23 - Sociaal Huis (GROS)	Uitbouw van een keuken voor 'streetfood' in het centrum Magone (Lumbumbashi), een vormingscentrum voor jongeren die de straat vaarwel hebben gezegd.	€ 2.500,00
0160-00	6490299	23 - Sociaal Huis (GROS)	Renovatie en ondersteuning van de werking van het Internaat Caritas Children's Hostel. Vavuniya District te Cheddikulam Organisatie Asha-Hope VZW	€ 2.500,00
0160-00	6490299	23 - Sociaal Huis (GROS)	Uitbreiding van de boerderij verbonden aan de Tetekela Day Care Centre te Kasama . (aanvraag Vriendinnen van Zambia)	€ 2.478,00
0160-00	6490299	23 - Sociaal Huis (GROS)	Hamermolen voor boerderij gekoppeld aan het Santa Maria Hospital. (Vriendinnen van Zambia)	€ 2.411,00
0160-00	6490299	23 - Sociaal Huis (GROS)	Verdere uitbreiding van de hospitaaltuin Ilondola Mission Rural Health CentrerChinsali (Vriendinnen van Zambia)	€ 2.493,00
0160-00	6490299	23 - Sociaal Huis (GROS)	Maatschappelijke en religieuze vorming van jongeren in Irak.	€ 2.470,00
0160-00	6490299	23 - Sociaal Huis (GROS)	In het schoolgebouw een sanitaire voorziening infrastructuur aanleggen waarmee er toegang is tot stromend water. De bouw van een bibliotheek en het opzet van een educatief project met leerlingen uit Beveren. (Aanvrager Soucoul Togo)	€ 2.500,00
0160-00	6490299	23 - Sociaal Huis (GROS)	In het binnenland van Tanzania kinderen met oogproblemen tijdig opsporen door 'Schoolscreenings' en aan deze kinderen goede zorgen bieden, waardoor de kinderen verder naar school kunnen blijven gaan. (Light of the World.)	€ 2.500,00

Beleidsitem	Algemene rekening	Budgethouder	Omschrijving toelage	Bedrag 2022
0160-00	6490299	23 - Sociaal Huis (GROS)	Sports and Education Academy - Adansi Medonna. Opstart boerderij. 10 jongeren tussen 12 en 18 jaar school laten lopen en hun sportieve talenten ontwikkelen en inschakelen op de boerderij. Lokale helpende handen en machines (te huren) dienen ingeschakeld tijdens het zaaien en oogsten en voor transport naar de markt. De op school/internaat geteelde gewassen zijn bestemd voor de schoolmaaltijden en om verkocht te worden op de markt, wat inkomsten genereert. (People for people International)	€ 2.500,00
0160-00	6490299	23 - Sociaal Huis (GROS)	"Kinderen hun kindertijd terug geven" in Ulaanbaataar. (Aanvraag 't Vlot)	€ 2.500,00
0160-00	6490299	23 - Sociaal Huis (GROS)	Ontwikkeling van Food City: Landbouw, veeteelt en kleinschalige activiteiten in de stad Guédiawaye. (Aanvraag 't Vlot)	€ 2.500,00
			Projecten 2021	€ 73.728,57
ALGEMENE ADMINISTRATIE				
0190-00	6490299	13 - Financiën	Toelage verenigingen Nieuwe Parochie (huur lokalen)	€ 3.000,00
				€ 3.000,00
OPENBAAR VERVOER				
0210-00	6490399	40 - Mobiliteit	De Lijn (marktbusen e.d.)	€ 110.000,00
				€ 110.000,00
OPHALEN VAN HUISVUILEN				
0300-00	6490399	13 - Financiën	Dotatie Ibogem (€ 64,77 per inwoner)	€ 3.241.300,65
0300-00	6490399	13 - Financiën	Covid-toelage Ibogem (€ 1 per inwoner)	€ 0,00
0300-00	6490099	13 - Financiën	Opladen afvalpas ondergrondse containers in het kader van gratis huisvuilzakken	€ 2.500,00
				€ 3.243.800,65
BEHEER VAN REGEN- EN AFVALWATER				
0310-00	6490399	30	Polder Land van Waas (waterlopen)	€ 200.000,00
0310-00	6490099	30	Toelage afkoppeling rioleringen	€ 5.000,00
				€ 205.000,00
OVERIGE MILIEUBESCHERMING				
0349-00	6490099	34 - Natuurontwikkeling	Premie voor bewoonde zwaluwnesten	€ 2.400,00
0349-00	6490299	34 - Natuurontwikkeling	Natuurpunt	€ 0,00
0349-00	6490299	34 - Natuurontwikkeling	Hortus ter Saksen (publiciteitskosten)	€ 325,08
0390-00	6490299	39 - Milieudienst	Toelage milieuraad	€ 5.000,00
0390-00	6490399	13 - Financiën	Overname rentelast Vlaamse energielening (project Interwaas)	€ 12.000,00
				€ 19.725,08
POLITIEDIENSTEN				
0400-00	6490320	13 - Financiën	Dotatie Politie	€ 8.420.632,44
0400-00	6490321	13 - Financiën	Jaarlijkse toelage Calog-personeel	€ 80.000,00
				€ 8.500.632,44
BRANDWEER				
0410-00	6490330	13 - Financiën	HVZ Waasland	€ 5.492.116,00
				€ 5.492.116,00
CIVIELE BESCHERMING				
0430-00	6490299	13 - Financiën	Toelage Civiele Bescherming Kieldrecht	€ 0,00
0430-00	6490299	13 - Financiën	Toelage Civiele Bescherming Melsele	€ 372,17
				€ 372,17
DIERENBESCHERMING				
0470-00	6490299	28 - Economische Zaken	Wase Vereniging voor Dierenbescherming (€ 0,50 per inwoner)	€ 24.531,00
0470-00	6490299	34 - Natuurontwikkeling	Vogelasiel Kieldrecht	€ 324,73

Beleidsitem	Algemene rekening	Budgethouder	Omschrijving toelage	Bedrag 2022
				€ 24.855,73
BESTUURLIJKE INTERVENTIE (INCLUSIEF GAS)				
0480-00	6493000	03 - Verzekeringen	Bijdrage GAS aan RB Dendermonde	€ 1.591,81
				€ 1.591,81
HANDEL EN MIDDENSTAND				
0500-00	6490120	28 - Economische Zaken	Consortiumbewaking	€ 7.000,00
0500-00	6490299	28 - Economische Zaken	Winkelversterkende maatregelen Beveren	€ 16.611,00
0500-00	6490299	28 - Economische Zaken	Winkelversterkende maatregelen Melsele	€ 10.236,82
0500-00	6490299	28 - Economische Zaken	Winkelversterkende maatregelen Haasdonk	€ 3.941,57
0500-00	6490299	28 - Economische Zaken	Winkelversterkende maatregelen Vrasene	€ 6.182,64
0500-00	6490299	28 - Economische Zaken	Winkelversterkende maatregelen Kallo	€ 1.266,93
0500-00	6490299	28 - Economische Zaken	Winkelversterkende maatregelen Kieldrecht	€ 11.402,39
0500-00	6490299	28 - Economische Zaken	Winkelversterkende maatregelen Verrebroek	€ 3.040,64
0500-00	6490299	28 - Economische Zaken	Aangenaam winkelen Beveren vzw.	€ 206.528,06
0500-00	6490299	28 - Economische Zaken	Feestverlichting Melsele	€ 7.601,59
0500-00	6490299	28 - Economische Zaken	Feestverlichting Haasdonk	€ 162,36
0500-00	6490299	28 - Economische Zaken	Feestverlichting Kieldrecht	€ 7.601,59
0500-00	6490299	28 - Economische Zaken	Feestverlichting Verrebroek	€ 7.601,59
0500-00	6490299	28 - Economische Zaken	Feestverlichting Vrasene	€ 7.601,59
0500-00	6490299	28 - Economische Zaken	Feestverlichting Kallo	€ 162,36
0500-00	6490299	28 - Economische Zaken	Toelage ondersteuning middenstand	€ 31.212,00
				€ 328.153,15
NIJVERHEID				
0510-00	6490299	05 - Linkeroever (Haven en Landbouw)	EGTS: Permanentie infokeet Zoetenberm	€ 0,00
0510-00	6490299	05 - Linkeroever (Haven en Landbouw)	Samenwerkingsverband Grenspark Groot Saeftinghe 2021-2026	€ 10.000,00
				€ 10.000,00
DIENSTEN VOOR TOERISME				
0520-00	6490299	24 - Toerisme	Intergem. project "Land van Reynaert"	€ 400,00
0520-00	6490299	24 - Toerisme	Terugbetaling gidsbeurten aan verenigingen	€ 5.600,00
				€ 6.000,00
TOERISTISCHE PROPAGANDA				
0521-00	6490299	24 - Toerisme	Toerisme Waasland (€ 0,20 per inwoner)	€ 9.812,40
0521-00	6490299	24 - Toerisme	Federatie voor Toerisme Oost-Vlaanderen (€ 0,02738 per inwoner)	€ 1.196,13
0521-00	6490299	24 - Toerisme	Havenland communicatie	€ 0,00
0521-00	6490299	13 - Financiën	Toelage VZW Prosperisite	€ 17.686,80
0521-00	6490299	24 - Toerisme	Toelage Adviesraad Toerisme	€ 5.000,00
0521-00	6490299	24 - Toerisme	Toelage Gidsvereniging	€ 0,00
				€ 33.695,33
LAND- EN TUINBOUW				
0530-00	6490299	28 - Economische Zaken	Toelage jaarmarkten	€ 65.563,62
0530-00	6490299	28 - Economische Zaken	Comité Fokveedag	€ 9.276,88
0530-00	6490299	28 - Economische Zaken	Wase Tuindersgilde	€ 3.378,48
0530-00	6490299	28 - Economische Zaken	Fokveedag veeprijskamp paarden	€ 2.786,45
0530-00	6490099	28 - Economische Zaken	Toelage landbouw	€ 15.606,00
0530-00	6490199	28 - Economische Zaken	Pomona - kinderboerderij Melsele	€ 20.000,00
0530-00	6490099	05 - Linkeroever (Haven en Landbouw)	Premie Kleine Landschapselementen	€ 18.000,00
				€ 134.611,43
RUIMTELIJKE PLANNING				
0600-00	6490399	05 - Linkeroever (Haven en Landbouw)	Toelage EGTS (lidmaatschap/partnerschapsbijdrage) - 0,90 EUR per inwoner vanaf 2021	€ 44.155,80
				€ 44.155,80
GRONDBELEID VOOR WONEN				
0620-00	6490010	32 - Stedenbouw	Bouwpremies: Groendak en hemelwaterputten	€ 32.500,00
0620-00	6490010	32 - Stedenbouw	Andere bouwpremies	€ 400.000,00
				€ 432.500,00

Beleidsitem	Algemene rekening	Budgethouder	Omschrijving toelage	Bedrag 2022
CC TER VESTEN				
0701-91	6490299	64 - Cultuur	Gemeentelijke toelage bijzondere activiteiten Ter Vesten	€ 7.236,72
0701-91	6490299	64 - Cultuur	Gemeentelijke werkingstoelage Ter Vesten	€ 93.849,87
0701-91	6490299	64 - Cultuur	Doorstorten Vlaamse toelage lokaal cultuurbeleid	€ 61.838,93
0701-91	6490299	64 - Cultuur	Gemeentelijke toelage leerlingenvervoer	€ 26.530,20
0701-91	6490299	64 - Cultuur	Doorstorting Vlaamse toelage	€ 28.266,68
0701-91	6490299	64 - Cultuur	Terugbetaling van uitgaven	€ 2.000,00
				€ 219.722,40
HOOFDBIBLIOTHEEK BEVEREN				
0703-00	6493000	26 - Archief	Bibliotheek Wasiana	€ 250,00
				€ 250,00
FEESTEN EN PLECHTIGHEDEN				
0710-00	6490050	29 - Feestelijkheden	Premies voor levensloop (jubileum,...)	€ 500,00
0710-00	6490299	13 - Financiën	N.S.B. Beveren	€ 293,45
0710-00	6490299	13 - Financiën	Belgische militaire politie	€ 212,91
0710-00	6490299	13 - Financiën	N.S.B. Kallo	€ 135,89
0710-00	6490299	13 - Financiën	Paracommandokring Beveren	€ 536,15
0710-00	6490299	13 - Financiën	Toelage ijzerbedevaartcomité	€ 201,95
0710-00	6490299	13 - Financiën	België-Canada	€ 67,31
0710-00	6490299	13 - Financiën	Comité Auschwitz	€ 201,95
0710-00	6490299	13 - Financiën	N.K.B.	€ 138,60
0710-00	6490299	13 - Financiën	Vrienden met militaire voertuigen	€ 424,36
0710-00	6490299	29 - Feestelijkheden	Feestcomité fusiegemeente Beveren	€ 93.428,16
0710-00	6490299	29 - Feestelijkheden	Feestcomité Beveren	€ 19.942,27
0710-00	6490299	29 - Feestelijkheden	Feestcomité O.L. Vrouw Beveren	€ 24.586,36
0710-00	6490299	29 - Feestelijkheden	Feestcomité Haasdonk	€ 15.298,18
0710-00	6490299	29 - Feestelijkheden	Feestcomité Kallo	€ 23.001,90
0710-00	6490299	29 - Feestelijkheden	Feestcomité Kieldrecht	€ 24.203,90
0710-00	6490299	29 - Feestelijkheden	Feestcomité Melsele	€ 42.621,13
0710-00	6490299	29 - Feestelijkheden	Feestcomité Verrebroek	€ 22.258,85
0710-00	6490299	29 - Feestelijkheden	Feestcomité Vrasene	€ 9.069,63
0710-00	6490299	29 - Feestelijkheden	Feestcomité St. Jansparochie	€ 7.649,09
0710-00	6490299	29 - Feestelijkheden	Feest- en jaarmarktcomité Prosperpolder	€ 11.145,82
0710-00	6490299	29 - Feestelijkheden	Scheldewijding Doel	€ 10.818,74
				€ 306.736,59
MONUMENTENZORG				
0720-00	6490399	26 - Archief	Erfgoedcel Waasland (€ 0,22 per inwoner)	€ 10.793,64
0720-00	6490299	26 - Archief	Toelage Koninklijke Oudheidkundige Kring (€ 0,01 per inwoner)	€ 490,62
0720-00	6490060	13 - Financiën	Toelage Route Saint Martin	€ 9.000,00
0720-00	6490060	13 - Financiën	Toelage organisatie Congres Europees Cultureel Netwerk Sint-Maartensinstellingen	€ 10.000,00
				€ 30.284,26
ARCHEOLOGIE				
0721-00	6490099	13 - Financiën	Toelage Erfpunt (€ 1,50 per inwoner)	€ 73.593,00
0721-00	6490099	13 - Financiën	Extra werkingstoelage BTW Erfpunt	€ 7.728,57
0721-00	6490099	13 - Financiën	Extra toelage indexatie contributie Erfpunt	€ 9.384,69
				€ 90.706,25
OVERIG KUNST- EN CULTUURBELEID				
0739-00	6490299	13 - Financiën	Covidtoelage Noodfonds Vrijtijdssector (Actie: 14.03.03)	€ 0,00
0739-00	6490399	64 - Cultuur	Toelage Cultuurtuin Waas (€ 0,35 per inwoner)	€ 17.171,70
0739-00	6490299	64 - Cultuur	Culturele uitwisseling	€ 3.926,47
0739-00	6490299	64 - Cultuur	Toelage deelinfrastructuur	€ 6.318,10

Beleidsitem	Algemene rekening	Budgethouder	Omschrijving toelage	Bedrag 2022
0739-00	6490299	64 - Cultuur	Vormingsbeleid (vormingsplus)	€ 1.000,00
CULTUURVERENIGINGEN BEVEREN				
0739-00	6490299	64 - Cultuur	A.D.E.M.	€ 275,02
0739-00	6490299	64 - Cultuur	Acantus	€ 867,86
0739-00	6490299	64 - Cultuur	Albare jeugdkoor	€ 433,73
0739-00	6490299	64 - Cultuur	Aqua Atlantis	€ 334,22
0739-00	6490299	64 - Cultuur	Beverse film-en videoclub	€ 816,72
0739-00	6490299	64 - Cultuur	Beverse Fotoclub (Koninklijke)	€ 548,10
0739-00	6490299	64 - Cultuur	Beverse kantschool	€ 764,95
0739-00	6490299	64 - Cultuur	Beverse verzamelaars	€ 417,61
0739-00	6490299	64 - Cultuur	Bridgeclub	€ 1.039,62
0739-00	6490299	64 - Cultuur	Compostmeesters	€ 0,00
0739-00	6490299	64 - Cultuur	Dansclub	€ 542,37
0739-00	6490299	64 - Cultuur	De Beverse klok	€ 719,75
0739-00	6490299	64 - Cultuur	De kleine kunst	€ 400,64
0739-00	6490299	64 - Cultuur	De nieuwe culturele kring	€ 394,27
0739-00	6490299	64 - Cultuur	De Passanten	€ 653,98
0739-00	6490299	64 - Cultuur	De Rank	€ 338,47
0739-00	6490299	64 - Cultuur	De Witte Leeuwerik	€ 232,45
0739-00	6490299	64 - Cultuur	Femina O.L.Vrouw	€ 639,34
0739-00	6490299	64 - Cultuur	Femina St. Lutgardis	€ 1.181,46
0739-00	6490299	64 - Cultuur	FERM Beveren	€ 1.286,70
0739-00	6490299	64 - Cultuur	Foto-en diaclub Prisma 80	€ 308,76
0739-00	6490299	64 - Cultuur	FRAGMA13	€ 978,83
0739-00	6490299	64 - Cultuur	Gezinsbond Beveren	€ 864,67
0739-00	6490299	64 - Cultuur	Gidsenvereniging	€ 1.443,71
0739-00	6490299	64 - Cultuur	Heemkundige Kring	€ 777,89
0739-00	6490299	64 - Cultuur	Hobbyclub creatief	€ 327,44
0739-00	6490299	64 - Cultuur	Hortus ter Saksen	€ 743,31
0739-00	6490299	64 - Cultuur	K.E.T. Toneelkring	€ 606,45
0739-00	6490299	64 - Cultuur	Koninklijke Schippersgilde	€ 162,14
0739-00	6490299	64 - Cultuur	Koor St. Jan	€ 352,26
0739-00	6490299	64 - Cultuur	Landelijke gilde	€ 337,41
0739-00	6490299	64 - Cultuur	Liberale vrouwen	€ 365,84
0739-00	6490299	64 - Cultuur	Markant	€ 1.139,03
0739-00	6490299	64 - Cultuur	Muzart	€ 1.010,22
0739-00	6490299	64 - Cultuur	Nele zangkoor	€ 0,00
0739-00	6490299	64 - Cultuur	O.C. De Baanvrienden	€ 0,00
0739-00	6490299	64 - Cultuur	Okra Academie	€ 661,40
0739-00	6490299	64 - Cultuur	Orde van de Prince	€ 272,48
0739-00	6490299	64 - Cultuur	Orde van het Pilorijs	€ 199,49
0739-00	6490299	64 - Cultuur	Koninklijke Piet Stautkring	€ 1.384,30
0739-00	6490299	64 - Cultuur	Piet Stautkring: 2-jaarlijkse Piet Stautprijs	€ 1.000,00
0739-00	6490299	64 - Cultuur	Rietpen	€ 0,00
0739-00	6490299	64 - Cultuur	Rode Kruis	€ 973,31
0739-00	6490299	64 - Cultuur	Schaakclub 64	€ 907,75
0739-00	6490299	64 - Cultuur	St. Janskunstvrienden	€ 246,59
0739-00	6490299	64 - Cultuur	t Kranske	€ 146,02
0739-00	6490299	64 - Cultuur	Viva	€ 487,20
0739-00	6490299	64 - Cultuur	Vlaamse vrouwen Nele	€ 261,44
0739-00	6490299	64 - Cultuur	Vlaamse wijngilde	€ 570,59
0739-00	6490299	64 - Cultuur	Vriendenkring De Post	€ 190,58
0739-00	6490299	64 - Cultuur	Vriendenkring NKB	€ 358,20
0739-00	6490299	64 - Cultuur	VTB-VAB film/video	€ 1.116,75
0739-00	6490299	64 - Cultuur	Yoga Beveren	€ 333,80
DOEL				
0739-00	6490299	64 - Cultuur	Doel 2020	€ 669,25
0739-00	6490299	64 - Cultuur	Figurentheater Vlinders & Co	€ 693,23
HAASDONK				
0739-00	6490299	64 - Cultuur	Davidfonds Beveren-Zuid	€ 538,98
0739-00	6490299	64 - Cultuur	De Molenmenners	€ 196,73
0739-00	6490299	64 - Cultuur	Ex-KLJ	€ 112,21
0739-00	6490299	64 - Cultuur	FERM Haasdonk	€ 809,71
0739-00	6490299	64 - Cultuur	Gezinsbond	€ 432,67
0739-00	6490299	64 - Cultuur	Kalison	€ 293,27
0739-00	6490299	64 - Cultuur	Koor Pro Musica	€ 338,25

Beleidsitem	Algemene rekening	Budgethouder	Omschrijving toelage	Bedrag 2022
0739-00	6490299	64 - Cultuur	K.W.B.	€ 430,34
0739-00	6490299	64 - Cultuur	Landelijke gilde	€ 221,55
0739-00	6490299	64 - Cultuur	Oud leiding Crescendo	€ 217,10
0739-00	6490299	64 - Cultuur	Toneelkring Tassijns	€ 289,45
0739-00	6490299	64 - Cultuur	Tuinhier (De Volkstuinen)	€ 355,23
KALLO				
0739-00	6490299	64 - Cultuur	Curieus	€ 199,49
0739-00	6490299	64 - Cultuur	De meibloem S.V.	€ 338,47
0739-00	6490299	64 - Cultuur	Theater Amusement	€ 804,63
0739-00	6490299	64 - Cultuur	Zangkoor St. Paulus	€ 303,88
KIELDRECHT				
0739-00	6490299	64 - Cultuur	Femina	€ 586,50
0739-00	6490299	64 - Cultuur	FERM Prosperpolder	€ 388,75
0739-00	6490299	64 - Cultuur	Fotoclub 9130	€ 329,98
0739-00	6490299	64 - Cultuur	Gezinsbond	€ 338,25
0739-00	6490299	64 - Cultuur	Kouterse reuzengilde	€ 127,77
0739-00	6490299	64 - Cultuur	Landelijke gilde	€ 169,36
0739-00	6490299	64 - Cultuur	Markant	€ 871,68
0739-00	6490299	64 - Cultuur	Ruilclub kieldrechtse verzamelaars	€ 689,83
0739-00	6490299	64 - Cultuur	St. Gregoriuskoor	€ 705,32
0739-00	6490299	64 - Cultuur	Toneelkring Kunst Vereldelt	€ 676,90
0739-00	6490299	64 - Cultuur	Yoga Prana	€ 305,79
MELSELE				
0739-00	6490299	64 - Cultuur	Amedee Verbruggenkring	€ 290,09
0739-00	6490299	64 - Cultuur	Femina	€ 1.078,98
0739-00	6490299	64 - Cultuur	FERM Melsele	€ 1.077,92
0739-00	6490299	64 - Cultuur	Fotoclub Lichtkunst	€ 514,78
0739-00	6490299	64 - Cultuur	Gezinsbond THOG	€ 342,71
0739-00	6490299	64 - Cultuur	Keizum vzw	€ 565,66
0739-00	6490299	64 - Cultuur	Kookclub Liaison	€ 255,08
0739-00	6490299	64 - Cultuur	K.W.B.	€ 895,02
0739-00	6490299	64 - Cultuur	Koor Resolut	€ 461,32
0739-00	6490299	64 - Cultuur	Kunst Montmartre	€ 360,95
0739-00	6490299	64 - Cultuur	Kunstkkring Meiboom	€ 255,08
0739-00	6490299	64 - Cultuur	Kunstlabaarg	€ 197,79
0739-00	6490299	64 - Cultuur	Landelijke gilde	€ 404,67
0739-00	6490299	64 - Cultuur	Landelijke Senioren Melsele	€ 228,56
0739-00	6490299	64 - Cultuur	Lerarencafé	€ 199,91
0739-00	6490299	64 - Cultuur	Melba Toneel Melsele	€ 354,38
0739-00	6490299	64 - Cultuur	Markant	€ 598,81
0739-00	6490299	64 - Cultuur	Natuurpunt Waasland	€ 761,77
0739-00	6490299	64 - Cultuur	Orgelcomité	€ 562,52
0739-00	6490299	64 - Cultuur	Orgelcomité - extra toelage	€ 463,50
0739-00	6490299	64 - Cultuur	Pasar	€ 292,85
0739-00	6490299	64 - Cultuur	t Gaeverland	€ 277,14
0739-00	6490299	64 - Cultuur	Toneelkring Reynaert	€ 0,00
0739-00	6490299	64 - Cultuur	Troef moeten we zien	€ 237,26
0739-00	6490299	64 - Cultuur	Unizo	€ 212,64
0739-00	6490299	64 - Cultuur	Vlaams Canadese vriendenkring	€ 276,72
0739-00	6490299	64 - Cultuur	Wezijnerseemebuiten	€ 416,97
0739-00	6490299	64 - Cultuur	Zangkoor Melos	€ 614,09
VERREBROEK				
0739-00	6490299	64 - Cultuur	De Verrekopers	€ 318,21
0739-00	6490299	64 - Cultuur	Gezinsbond	€ 163,00
0739-00	6490299	64 - Cultuur	FERM Verrebroek	€ 838,79
0739-00	6490299	64 - Cultuur	K.W.B.	€ 404,88
0739-00	6490299	64 - Cultuur	Landelijke gilde	€ 212,22
0739-00	6490299	64 - Cultuur	St. Laurentiuskoor	€ 313,21
0739-00	6490299	64 - Cultuur	Stichting Philip Verheyen	€ 137,10
VRASENE				
0739-00	6490299	64 - Cultuur	Dansgroep Salta	€ 282,02
0739-00	6490299	64 - Cultuur	Davidfonds Wase Polders	€ 420,36
0739-00	6490299	64 - Cultuur	Eigen haard - eigen aard	€ 138,16
0739-00	6490299	64 - Cultuur	FERM Vrasene	€ 508,63
0739-00	6490299	64 - Cultuur	Gezinsbond	€ 540,04
0739-00	6490299	64 - Cultuur	Kookclub Probabus	€ 290,09

Beleidsitem	Algemene rekening	Budgethouder	Omschrijving toelage	Bedrag 2022
0739-00	6490299	64 - Cultuur	Markant	€ 495,06
0739-00	6490299	64 - Cultuur	Orde Braderick	€ 172,33
0739-00	6490299	64 - Cultuur	Parochiaal zangkoor	€ 377,72
0739-00	6490299	64 - Cultuur	Wijnclub Edelrot	€ 282,66
CULTUURRADEN				
0739-00	6490299	64 - Cultuur	Cultuurraad overkoepelend	€ 20.825,47
0739-00	6490299	64 - Cultuur	Cultuurraad Beveren	€ 1.539,00
0739-00	6490299	64 - Cultuur	Cultuurraad Haasdonk	€ 945,00
0739-00	6490299	64 - Cultuur	Cultuurraad Kallo	€ 945,00
0739-00	6490299	64 - Cultuur	Cultuurraad Kieldrecht	€ 945,00
0739-00	6490299	64 - Cultuur	Cultuurraad Melsele	€ 945,00
0739-00	6490299	64 - Cultuur	Cultuurraad Verrebroek	€ 945,00
0739-00	6490299	64 - Cultuur	Cultuurraad Vrasene	€ 945,00
MUZIEKMAATSCHAPPIJEN				
0739-00	6490299	64 - Cultuur	Bigband Waesiana	€ 1.830,32
0739-00	6490299	64 - Cultuur	Drumband Schelderood	€ 1.237,52
0739-00	6490299	64 - Cultuur	Fanfare De Kunstliefde Melsele	€ 6.895,11
0739-00	6490299	64 - Cultuur	Fanfare Eéndracht Vrasene	€ 3.259,06
0739-00	6490299	64 - Cultuur	Fanfare Eéndracht: extra toelage	€ 1.000,00
0739-00	6490299	64 - Cultuur	Fanfare Euterpia	€ 3.097,88
0739-00	6490299	64 - Cultuur	Fanfare Leopold- en Albertisten	€ 6.122,01
0739-00	6490299	64 - Cultuur	Fanfare Leopold-en Albertisten: extra toelage	€ 1.000,00
0739-00	6490299	64 - Cultuur	Koninklijke Harmonie St. Cecilia Kieldrecht	€ 3.840,94
0739-00	6490299	64 - Cultuur	Koninklijke Katholieke Harmonie Kunst en Vreugd	€ 9.998,45
0739-00	6490299	64 - Cultuur	Muziekmaatschappij St. Cecilia Haasdonk	€ 4.693,26
SENIORENVERENIGINGEN				
0739-00	6490299	23 - Sociaal Huis	Gemeentelijke Seniorenraad	€ 2.842,18
0739-00	6490299	23 - Sociaal Huis	Landelijke seniorenverenigingLSR	€ 5.080,00
0739-00	6490299	23 - Sociaal Huis	Neos Beveren	€ 2.450,00
0739-00	6490299	23 - Sociaal Huis	Neos Melsele	€ 1.920,00
0739-00	6490299	23 - Sociaal Huis	Okra Haasdonk	€ 1.715,00
0739-00	6490299	23 - Sociaal Huis	Okra Kallo	€ 1.290,00
0739-00	6490299	23 - Sociaal Huis	Okra Kieldrecht	€ 1.250,00
0739-00	6490299	23 - Sociaal Huis	Okra Melsele	€ 1.240,00
0739-00	6490299	23 - Sociaal Huis	Okra O.L.Vrouw	€ 1.185,00
0739-00	6490299	23 - Sociaal Huis	Okra St. Martinus	€ 1.155,00
0739-00	6490299	23 - Sociaal Huis	Okra Verrebroek	€ 1.085,00
0739-00	6490299	23 - Sociaal Huis	Okra Vrasene	€ 835,00
0739-00	6490299	23 - Sociaal Huis	S-plus Kallo	€ 805,00
0739-00	6490299	23 - Sociaal Huis	SSB	€ 690,00
				€ 183.908,87
SPORTDIENST				
0740-00	6490299	61 - Sportdienst	Burensportdienst	€ 350,00
0740-00	6490299	61 - Sportdienst	Subsidies clubs volgens subsidiereglement	€ 157.327,00
0740-00	6490299	61 - Sportdienst	Subsidies clubs aanvullend reglement	€ 87.000,00
0740-00	6490299	61 - Sportdienst	Huur sporthallen/sportterreinen diverse scholen en andere locaties	€ 51.000,00
0740-00	6490299	61 - Sportdienst	Werking gemeentelijke sportraad	€ 18.360,00
0740-00	6490299	61 - Sportdienst	Topsportfonds	€ 325.000,00
0740-00	6490299	61 - Sportdienst	Werkingsstoelage PC Actief	€ 8.000,00
0740-00	6490299	61 - Sportdienst	Werkingsstoelage schutterstoren	€ 4.000,00
0740-00	6490299	61 - Sportdienst	Toelage onderhoud privé voetbalterrein	€ 8.000,00
0740-00	6490299	61 - Sportdienst	Groot Beverse Zwemclub	€ 18.000,00
0740-00	6490299	61 - Sportdienst	Tussenkomst in facturen nutsvoorzieningen sportclubs	€ 285.000,00
0741-100	6490299	61 - Sportdienst	Sportevenementen	€ 195.000,00
0742-112	6490299	61 - Sportdienst	Overname personeel Waasland Beveren	€ 117.300,00
0742-112	6490299	61 - Sportdienst	WB onderhoudstoelage terrein A,C en D	€ 122.226,12
				€ 1.396.563,12
ZWEMBADEN				
0742-03	6490199	13 - Financiën	S&R Werkingstoelage + rentenadeel	€ 2.000.000,00
0742-03	6490199	13 - Financiën	S&R Corona-compensatie (Actie: 14.03.03)	€ 0,00

Beleidsitem	Algemene rekening	Budgethouder	Omschrijving toelage	Bedrag 2022
0742-03	6492099	11 - Personeelsdienst	Tussenkost personeelskosten (opleg loonkost S&R)	€ 13.500,00
				€ 2.013.500,00
JEUGDDIENST				
0750-00	6490299	60 - Jeugddienst	Toelagen security	€ 4.979,55
0750-00	6490220	60 - Jeugddienst	Projectsubsidierglement	€ 6.892,12
0750-00	6490299	60 - Jeugddienst	Werkingsstoelage jeugdverenigingen	€ 55.014,52
0750-00	6490299	60 - Jeugddienst	Reglement jeugdvakanties	€ 8.084,46
0750-00	6490299	60 - Jeugddienst	Reglement tussenkomst kadervorming	€ 2.487,72
0750-00	6490299	60 - Jeugddienst	Reglement tussenkomst kampvervoer	€ 2.989,78
0750-00	6490299	60 - Jeugddienst	Jeugdraad Beveren	€ 7.691,06
0752-00	6490210	60 - Jeugddienst	Toelage nieuwbouw jeugdlokalen: FOS De Schrans	€ 0,00
0752-00	6490210	60 - Jeugddienst	Toelage nieuwbouw jeugdlokalen: Chiro leweko (overdracht 2020)	€ 0,00
0752-01	6490210	60 - Jeugddienst	Reglement renovatie	€ 33.311,85
0752-01	6490299	60 - Jeugddienst	Jeugdhuis Djem	€ 8.143,59
0752-01	6490299	60 - Jeugddienst	Jeugdhuis Togenblik	€ 8.143,59
0752-01	6490299	60 - Jeugddienst	Jeugdhuis 't Eiland	€ 8.143,59
0752-02	6490299	60 - Jeugddienst	Speelpleinwerking Bartje Beveren	€ 16.287,20
0752-02	6490299	60 - Jeugddienst	Speelpleinwerking Bartje Kieldrecht	€ 8.143,59
0752-02	6490299	60 - Jeugddienst	Speelpleinwerking VP Melsele	€ 4.342,93
				€ 174.655,57
EREDIENSTEN				
079000	6490340	13 - Financiën	Kerkfabriek St. Martinus Beveren	€ 115.927,98
079000	6490340	13 - Financiën	Kerkfabriek St. Jan Evangelist	€ 2.992,25
079000	6490340	13 - Financiën	Kerkfabriek O.L. Vrouw Doel	€ 8.250,00
079000	6490340	13 - Financiën	Kerkfabriek St. Jacobus Haasdonk	€ 22.972,89
079000	6490340	13 - Financiën	Kerkfabriek OLV Bijstand	€ 2.266,24
079000	6490340	13 - Financiën	Kerkfabriek St. Petrus en Paulus Kallo	€ 17.721,05
079000	6490340	13 - Financiën	Kerkfabriek St. Michiel Kieldrecht	€ 23.817,35
079000	6490340	13 - Financiën	Kerkfabriek H. Kruis Vrasene	€ 15.884,69
079000	6490340	13 - Financiën	Kerkfabriek St. Laurentius Verrebroek	€ 16.703,97
079000	6490340	13 - Financiën	Kerkfabriek St. Engelbertus Prosperpolder	€ 13.080,23
079000	6490340	13 - Financiën	Kerkfabriek O.L.V. Hemelvaart Melsele	€ 19.824,00
				€ 259.440,65
GEMEENSCHAPSONDERWIJS				
0800-00	6490099	22 - Onderwijs	Toelagen scholen gemeenschapsonderwijs (FLOB)	€ 9.007,43
				€ 9.007,43
LAGER ONDERWIJS				
0800-00	6492000	22 - Onderwijs	Toelage bezoldiging onderwijzend personeel (PWB)	€ 540.600,00
				€ 540.600,00
VRIJ ONDERWIJS				
0800-00	6490099	22 - Onderwijs	Toelagen scholen vrij onderwijs	€ 62.725,65
0800-00	6491010	22 - Onderwijs	Toezicht Vrije Scholen	€ 8.365,88
0800-00	6497000	22 - Onderwijs	Rentetoelage St. Rafaël (2/20)	€ 42.896,83
0800-00	6497000	22 - Onderwijs	Rentetoelage campus St. Maarten (6/20)	€ 25.796,13
0800-00	6497000	22 - Onderwijs	Bijkomende rentetoelage campus St. Maarten (1/20)	€ 10.500,00
				€ 150.284,49
ANDER SECUNDAIR ONDERWIJS				
0810-00	6491001	22 - Onderwijs	St. Maartenscholencampus: Europees uitwisselingsproject	€ 1.270,44
0810-00	6491001	22 - Onderwijs	K.T.A. Beveren	€ 1.270,44
0810-00	6491001	22 - Onderwijs	Project NAFTA	€ 0,00
0810-00	6497000	22 - Onderwijs	Rentetoelage nieuwbouw Boven- en Middenschool Sint-Maarten (1/20)	€ 10.500,00
				€ 13.040,88
GTI				
0810-41	6491001	22 - Onderwijs	Bijdrage scholengemeenschap Beveren/Bazel	€ 7.030,63
0810-41	6492000	22 - Onderwijs	Toelage bezoldiging onderwijzend personeel (PWB)	€ 14.532,06
				€ 21.562,69

Beleidsitem	Algemene rekening	Budgethouder	Omschrijving toelage	Bedrag 2022
KUNSTACADEMIE				
0820-00	6492000	52 - Kunstacademie	Toelage bezoldiging onderwijzend personeel (PWB)	€ 57.160,17
0820-53	6492000	52 - Kunstacademie	Toelage bezoldiging onderwijzend personeel (PWB)	€ 53.060,40
				€ 110.220,57
ADMINISTRatieve DIENST VOOR HET ONDERWIJS				
0889-01	6490299	23 - Sociaal Huis	Oudervereniging Wegwijzer (Heilig Hart)	€ 600,00
0889-01	6490299	23 - Sociaal Huis	Oudervereniging Wonderwijs	€ 600,00
0889-01	6490299	23 - Sociaal Huis	Oudervereniging Vriendenkring GBS De Droomwolk	€ 600,00
0889-01	6490299	23 - Sociaal Huis	Oudervereniging Sint-Lodewijk	€ 600,00
0889-01	6490299	23 - Sociaal Huis	Oudervereniging Sint-Martinus en Don Bosco	€ 600,00
0889-01	6490299	23 - Sociaal Huis	Oudervereniging De Zonnepit	€ 600,00
0889-01	6490299	23 - Sociaal Huis	Oudervereniging Sancta Maria - Sint-Jozef	€ 600,00
0889-01	6490299	23 - Sociaal Huis	Oudervereniging VBS De Verrekijker	€ 600,00
0889-01	6490299	23 - Sociaal Huis	Oudervereniging De Schakelaar (GBS De Toren)	€ 600,00
0889-01	6490299	23 - Sociaal Huis	Oudervereniging De Wingerd	€ 600,00
0889-01	6490299	23 - Sociaal Huis	Oudervereniging Centrumschool	€ 0,00
0889-01	6490299	23 - Sociaal Huis	Oudervereniging De Helpende Hand (GBS Kallo)	€ 600,00
0889-01	6490299	23 - Sociaal Huis	Oudervereniging Sint-Maarten Bovenschool	€ 600,00
0889-01	6490299	23 - Sociaal Huis	Oudervereniging Ouders voor Kleuters	€ 600,00
0889-01	6490299	23 - Sociaal Huis	Oudervereniging KA Beveren (Canticleer vzw)	€ 600,00
0889-01	6490299	23 - Sociaal Huis	Oudervereniging De Tovertuin	€ 600,00
0889-01	6490299	23 - Sociaal Huis	Oudervereniging Knots Lindenlaan	€ 600,00
0889-01	6490299	23 - Sociaal Huis	Oudervereniging GTI Beveren	€ 600,00
0889-01	6490299	23 - Sociaal Huis	Oudervereniging VBS De Kreek	€ 600,00
				€ 10.800,00
SOCIALE BIJSTAND				
0900-00	6490099	23 - Sociaal Huis	Wijkgezondheidscentrum De Link VZW	€ 0,00
				€ 0,00
OVERIG SOCIAAL BELEID				
0909-00	6490099	23 - Sociaal Huis	CAW Waasland: project partnergeweld (€ 0,1013 per inwoner)	€ 4.969,98
0909-00	6490299	23 - Sociaal Huis	De Keerkring	€ 39.613,57
0909-00	6490299	23 - Sociaal Huis	CAR 't Vlot	€ 50.769,78
0909-00	6492099	23 - Sociaal Huis	Opgroeien: Brugfiguur onderwijs ism Huis van het Kind	€ 50.000,00
0909-00	6490299	23 - Sociaal Huis	Fietsersbond	€ 400,00
0909-00	6490299	23 - Sociaal Huis	Gezinsraad	€ 6.895,85
0909-00	6490299	23 - Sociaal Huis	Gezinsbond kinderopas Beveren	€ 2.267,92
0909-00	6490299	23 - Sociaal Huis	Avansa - project Samentuin	€ 0,00
0909-00	6490299	64 - Cultuur	Samana St. Martinus Beveren	€ 521,82
0909-00	6490299	64 - Cultuur	Samana O.L. Vrouw Beveren	€ 417,45
0909-00	6490299	64 - Cultuur	Samana Haasdonk	€ 260,91
0909-00	6490299	64 - Cultuur	Samana Kallo	€ 260,91
0909-00	6490299	64 - Cultuur	Samana Kieldrecht	€ 260,91
0909-00	6490299	64 - Cultuur	Samana Melsele	€ 417,45
0909-00	6490299	64 - Cultuur	Samana Verrebroek	€ 260,91
0909-00	6490299	64 - Cultuur	Samana Vrasene	€ 260,91
0909-00	6490299	64 - Cultuur	Samana Polder	€ 260,91
0909-00	6490299	28 - Economische Zaken	Toelage SEB (sociale economie Beveren)	€ 51.358,17
0909-00	6490099	23 - Sociaal Huis	Tarara - doorstorten federale middelen armoede	€ 3.714,23
0909-00	6492099	23 - Sociaal Huis	Tussenkomst loonkost medewerker B-asiel	€ 28.143,24
0909-00	6490099	23 - Sociaal Huis	Tussenkomst vrijetijdspas	€ 50.000,00
WIJKVERENIGINGEN				
0909-00	6490299	23 - Sociaal Huis	Wijkcomité Beveren-Zuid	€ 400,00
0909-00	6490299	23 - Sociaal Huis	Wijkcomité De Meersen	€ 400,00
0909-00	6490299	23 - Sociaal Huis	Wijkcomité Nieuwestraatfeestencomité	€ 200,00

Beleidsitem	Algemene rekening	Budgethouder	Omschrijving toelage	Bedrag 2022
0909-00	6490299	23 - Sociaal Huis	Wijkcomité Ropstraat	€ 400,00
0909-00	6490299	23 - Sociaal Huis	Wijkcomité Jozef Van Hulstraat	€ 200,00
0909-00	6490299	23 - Sociaal Huis	Wijkcomité Buren van de Brownestraat	€ 200,00
0909-00	6490299	23 - Sociaal Huis	Wijkcomité Drie Lindekens	€ 200,00
0909-00	6490299	23 - Sociaal Huis	Wijkcomité Nieuw Bunderhof	€ 200,00
0909-00	6490299	23 - Sociaal Huis	Wijkcomité Poenjaard	€ 200,00
0909-00	6490299	23 - Sociaal Huis	Wijkcomité Den Oun Beeweg	€ 400,00
0909-00	6490299	23 - Sociaal Huis	Wijkcomité Gaverlandwegel	€ 400,00
0909-00	6490299	23 - Sociaal Huis	Wijkcomité De Bees	€ 200,00
0909-00	6490299	23 - Sociaal Huis	Wijkcomité Snoeckstraat - Vossenstraat	€ 400,00
0909-00	6490299	23 - Sociaal Huis	Wijkcomité Kerkenhoek	€ 200,00
0909-00	6490299	23 - Sociaal Huis	Wijkcomité De Rijkstraaters	€ 200,00
0909-00	6490299	23 - Sociaal Huis	Wijkcomité De Stekelbeek	€ 400,00
0909-00	6490299	23 - Sociaal Huis	Wijkcomité Trosbeek	€ 200,00
0909-00	6490299	23 - Sociaal Huis	Wijkcomité Bosbeek	€ 200,00
0909-00	6490299	23 - Sociaal Huis	Wijkcomité De Vesten vzw	€ 400,00
0909-00	6490299	23 - Sociaal Huis	Wijkcomité Mirtillo (Bosbessenlaan)	€ 200,00
0909-00	6490299	23 - Sociaal Huis	Wijkcomité Jozef Balstraat	€ 200,00
0909-00	6490299	23 - Sociaal Huis	Wijkcomité De Kerkstraaters vzw	€ 200,00
0909-00	6490299	23 - Sociaal Huis	Wijkcomité Dijk - Kallo	€ 200,00
0909-00	6490299	23 - Sociaal Huis	Wijkcomité IJzerstraat	€ 200,00
0909-00	6490299	23 - Sociaal Huis	Wijkcomité Soldatendreef - Handboogstraat	€ 200,00
0909-00	6490299	23 - Sociaal Huis	Wijkcomité Brielstraat	€ 400,00
0909-00	6490299	23 - Sociaal Huis	Wijkcomité Haagmolenstraat vzw	€ 200,00
0909-00	6490299	23 - Sociaal Huis	Wijkcomité De Nuuve Wijk	€ 200,00
GROS - ORGANISATIES/PROJECTEN				
0909-00	6490299	23 - Sociaal Huis (GROS)	Gemeentelijke bijdrage 11.11.11 aktie	€ 26.617,40
0909-00	6490299	23 - Sociaal Huis (GROS)	Toelage GROS	€ 11.474,57
0909-00	6490299	23 - Sociaal Huis (GROS)	Toelage educatieve projecten niet GROS-leden	€ 0,00
0909-00	6490299	23 - Sociaal Huis (GROS)	subsidies voor 'coronaprojecten'	€ 0,00
0909-00	6490299	23 - Sociaal Huis (GROS)	t Vlot vzw.	€ 584,34
0909-00	6490299	23 - Sociaal Huis (GROS)	B-Asiel	€ 3.545,00
0909-00	6490299	23 - Sociaal Huis	B-Asiel (huisvuilzakken)	€ 6.494,60
0909-00	6490299	23 - Sociaal Huis (GROS)	Rode Kruis afdeling Beveren	€ 175,00
0909-00	6490299	23 - Sociaal Huis (GROS)	Dekenale werkgroep Broederlijk Delen	€ 1.888,05
0909-00	6490299	23 - Sociaal Huis (GROS)	Oxfam wereldwinkel Melsele	€ 3.156,97
0909-00	6490299	23 - Sociaal Huis (GROS)	Comité Beveren-Roemenië-Suceava	€ 1.395,00
0909-00	6490299	23 - Sociaal Huis (GROS)	Dewesoki	€ 262,28
0909-00	6490299	23 - Sociaal Huis (GROS)	Oxfam wereldwinkel Beveren	€ 5.799,16
0909-00	6490299	23 - Sociaal Huis (GROS)	De Kleine Rest	€ 2.842,50
0909-00	6490299	23 - Sociaal Huis (GROS)	Spandoek Welkom in Beveren, aankoop bevestigingsstructuur/frame spandoek (Aanvraag Gastvrij Beveren)	€ 650,00
0909-00	6490299	23 - Sociaal Huis (GROS)	Scholenproject voor kinderen zonder papieren. (aanvraag B-Asiel)	€ 2.500,00
0909-00	6490299	23 - Sociaal Huis (GROS)	Project Koken Verbindt in samenwerking met Rode Kruis Opvangcentrum. (Aanvraag Rode Kruis Beveren)	€ 2.500,00
				€ 368.339,80
DIENSTEN EN VOORZIENINGEN VOOR PERSONEN MET EEN HANDICAP				
0911-00	6150131	23 - Sociaal Huis	lidmaatschap Wase Werkplaats	
0911-00	6490099	23 - Sociaal Huis	Zorgpremie	€ 255.000,00
0911-00	6490299	13 - Financiën	K.V.G. Haasdonk	€ 0,00
0911-00	6490299	13 - Financiën	K.V.G. Kieldrecht	€ 454,75
0911-00	6493000	23 - Sociaal Huis	De Klokke St. Niklaas	€ 7.500,00
0911-00	6493000	23 - Sociaal Huis	Het Veer St. Niklaas	€ 9.390,52
				€ 272.345,26
SOCIALE HUISVESTING				
0930-00	6490041	23 - Sociaal Huis	Huursubsidies	€ 166.464,00
0930-00	6490042	23 - Sociaal Huis	Sociaal Verhuurkantoor	€ 7.176,53
0930-00	6490399	32 - Stedenbouw	Toelage eigenaars die verhuren via Sociaal Verhuurkantoor	€ 50.000,00
				€ 223.640,53

Beleidsitem	Algemene rekening	Budgethouder	Omschrijving toelage	Bedrag 2022
OPVOEDINGSONDERSTEUNING				
0944-00	6490099	23 - Sociaal Huis	Toelage Hof ter Welle Beveren	€ 24.841,81
0944-00	6490099	23 - Sociaal Huis	Centrum Basiseducatie	€ 20.683,98
0944-00	6490099	23 - Sociaal Huis	Domo vzw. Beveren	€ 1.000,00
0944-00	6490099	23 - Sociaal Huis	KIA-cheque	€ 22.500,00
0944-00	6497000	23 - Sociaal Huis	Rentetoelage Hof ter Welle nieuwbouwproject (3/20)	€ 2.000,00
0944-00	6491001	22 - Onderwijs	Schoolparticipatiefonds	€ 72.000,00
				€ 143.025,79
KINDEROPVANG				
0945-00	6490099	22 - Onderwijs	t Ballonneke: kinderdagverblijf en dienst opvanggezinnen	€ 25.500,00
0945-00	6490099	22 - Onderwijs	Toelage Ballonneke	€ 13.744,03
0945-00	6490099	22 - Onderwijs	Toelage buitenschoolse kinderopvang (2e kindkorting)	€ 29.877,31
0945-00	6490099	22 - Onderwijs	Extra toelage schooljaar + zomer (nt. Gesubs.plaatsen)	€ 59.754,63
0945-00	6490099	22 - Onderwijs	Minicrèches en onthaalouders (zelfstandigen)	€ 10.157,84
0945-00	6490099	22 - Onderwijs	Dienst voor opvanggezinnen (zelfstandigen)	€ 2.032,03
0945-00	6490099	22 - Onderwijs	Buitenschoolse opvang georganiseerd in alle scholen	€ 41.649,05
0945-00	6490099	22 - Onderwijs	Subsidie energie KEI	€ 7.463,01
0945-00	6497000	22 - Onderwijs	Rentetoelage 't Ballonneke - in 2021: schijf 6/10 - in 2022: schijf 7/10	€ 3.000,00
0945-00	6497000	22 - Onderwijs	Doorgaande lijn KO	€ 45.000,00
				€ 238.177,90
OVERIGE GEZINSHULP				
0949-00	6490199	23 - Sociaal Huis	Organisatie Buurtrestaurant	€ 46.818,00
0949-00	6490299	23 - Sociaal Huis	Organisatie Buurtwerk	€ 107.283,00
0949-00	6490099	23 - Sociaal Huis	t Klepeltje	€ 10.824,32
				€ 164.925,32
WOONZORG				
0953-00	6492099	23 - Sociaal Huis	toelage APZ Sint Lucia & GMVH ivm tewerkstelling woonzorgbegeleider project "aanklampende zorg"	€ 18.727,20
				€ 18.727,20
OVERIGE VERRICHTINGEN BETREFFENDE OUDEREN				
0959-00	6490099	13 - Financiën	Teruggave onroerende voorheffing	€ 140.000,00
				€ 140.000,00
GEZONDHEIDSPROMOTIE EN ZIEKTEPREVENTIE				
0985-00	6490099	23 - Sociaal Huis	Kind-en Preventie	€ 1.320,02
0985-00	6490099	23 - Sociaal Huis	Rode Kruis Beveren	€ 425,80
0985-00	6490099	23 - Sociaal Huis	Rode Kruis Beveren: extra toelage AA	€ 159,68
0985-00	6490099	23 - Sociaal Huis	Logo Waasland (€ 0,08 per inwoner)	€ 3.924,96
0985-00	6490099	23 - Sociaal Huis	Logo Waasland (aanvullend aanbod preventiewerking)	€ 2.500,00
0985-00	6490099	23 - Sociaal Huis	Vlaamse Kruis Beveren	€ 0,00
0985-00	6490099	23 - Sociaal Huis	Drugpunt Waas - Werkingsbijdrage	€ 10.000,00
0985-00	6492099	23 - Sociaal Huis	Drugpunt Waas - Loonkost CGG	€ 53.772,48
0985-00	6492099	23 - Sociaal Huis	SWO Drugpunt - Logo Waasland	€ 27.055,37
0985-00	6490299	23 - Sociaal Huis	Vzw. Yoën	€ 0,00
0985-00	6490299	61 - Sportdienst	toelage schenking Levensloop Stichting tegen kanker	€ 10.000,00
0985-00	6490099	23 - Sociaal Huis	Zwangerschapscentrum De Kiem (€ 0,25 per inwoner)	€ 14.718,60
0985-00	6492099	23 - Sociaal Huis	vzw De Klaproos: tussenkomst personeelskost	€ 50.000,00

Beleidsitem	Algemene rekening	Budgethouder	Omschrijving toelage	Bedrag 2022
ZELFHULPGROEPEN				
0985-00	6490299	23 - Sociaal Huis	Zelfhulpgroep Boks	€ 800,00
0985-00	6490299	23 - Sociaal Huis	Zelfhulpgroep Vriendenkring De Bron	€ 800,00
0985-00	6490299	23 - Sociaal Huis	Zelfhulpgroep Tarara	€ 800,00
0985-00	6490299	23 - Sociaal Huis	Zelfhulpgroep Parkinsonliga regio Waasland	€ 800,00
0985-00	6490299	23 - Sociaal Huis	Zelfhulpgroep KVG (Groot-)Beveren	€ 800,00
0985-00	6490299	23 - Sociaal Huis	Zelfhulpgroep De Klapproos	€ 800,00
				€ 178.676,91
EERSTELIJNSGEZONDHEIDSZORG				
0986-00	6493000	23 - Sociaal Huis	Huisartsenwachtpost	€ 5.000,00
				€ 5.000,00
BEGRAAFPLAATSEN				
0990-00	6490099	35 - Groendienst	Toelage funerair erfgoed - onderhoud grafzerken	€ 31.212,00
				€ 31.212,00
BUDGETTAIRE ENTITEIT: OCMW				
0900-00	6494000	23 - Sociaal Huis	Toegestane werkingssubsidies Sociaal Huis (Sociale Bijstand)	€ 78.530,00
0900-00	6494000	23 - Sociaal Huis	CGG Waas en Dender (doorstorten Covid subsidie) (actie: 14.03.03)	€ 0,00
0900-00	6494000	23 - Sociaal Huis	Domo VZW (doorstorten Covid subsidie) (actie: 14.03.03)	€ 0,00
0930-00	6494000	23 - Sociaal Huis	Toegestane werkingssubsidies Sociaal Huis (Sociale Huisvesting)	€ 4.170,00
0953-69	6494100	13 - Financiën	Toegestane werkingssubsidies Zorgpunt Waasland (actie: 03.02.01)	€ 2.297.427,60
0953-69	6494101	13 - Financiën	Gesco toelage Zorgpunt Waasland (actie: 03.02.01)	€ 282.611,00
				€ 2.662.738,60
TOTAAL GEMEENTE + OCMW				€ 28.712.367,22



LIJST MET OPDRACHTEN EN WERKEN, LEVERINGEN EN DIENSTEN

Investerings- project	Omschrijving	Budgettaire entiteit	Beleidsitem code	Algemene rekening	Totaal	Bedrag 2021	Bedrag 2022	Bedrag 2023	Bedrag 2024	Bedrag 2025
IP-GEEN	Geen investeringsproject	Gemeente	0742-02	2220100	407,13					
NR-AC-001	Nieuwbouw Gravenplein: gemeente-OCMW-politie	Gemeente	0119-04	2210007	22.480.897,33	8.213.755,47				
NR-AC-001	Nieuwbouw Gravenplein: gemeente-OCMW-politie	Gemeente	0119-04	2210007	73.357,88					
NR-AC-002	Nieuwbouw Gravenplein: erelonen	Gemeente	0119-04	2210007	655.424,19	491.415,37				
NR-AC-003	Nieuwbouw Gravenplein: veiligheidscoördinatie	Gemeente	0119-04	2210007	15.000,00	4.915,55				
NR-AC-004	Nieuwbouw Gravenplein: afwerking	Gemeente	0119-04	2210007	355.000,00	340.335,65				
NR-AC-005	Nieuwbouw Gravenplein: ICT politie/gemeente/OCMW	Gemeente	0119-04	2410000	408.224,86	148.052,08				
NR-DIV-001	CC Ter Vesten: automatiseren trekkeninstallatie schouwburg	Gemeente	0701-91	2300000	1.100.000,00		1.100.000,00			
NR-DIV-002	Herwaardering Prosperpolder	Gemeente	0190-00	2220007	500.000,00				500.000,00	
NR-DIV-003	Installatie cameratoezicht tramterminal Melsele	Gemeente	0480-00	2289000	100.000,00	100.000,00				
NR-DIV-004	Installatie ANPR-camera's	Gemeente	0480-00	2289000	200.000,00	150.000,00	50.000,00			
NR-DIV-005	Investeringsstoeelage ZPW	OCMW	0953-69	6640004	1.976.563,33	446.610,80	300.000,00	300.000,00	300.000,00	300.000,00
NR-DIV-008	Studie camerabewaking	Gemeente	0490-00	2140000	50.000,00	-	50.000,00			
NR-DIV-009	Deelneming Ibogem: Omzetting dividend in kapitaal (ruling)	Gemeente	0300-00	2811000	559.236,30	559.236,30				
NR-DIV-010	Investeringsstoeelage: Verlichting LowegrUTERS	Gemeente	0742-02	6640001	15.750,00		15.750,00			
NR-GEB-002	Fort Liefkenshoek: Herbestemming voormalige cafetaria	Gemeente	0700-99	2210007	150.000,00			-	150.000,00	
NR-GEB-003	Fort Liefkenshoek : horecatrefpunt	Gemeente	0700-99	2210007	90.128,16					
NR-GEB-003	Fort Liefkenshoek : horecatrefpunt	Gemeente	0700-99	2210007	1.714.359,42	1.511.288,90				
NR-GEB-004	Kieldrecht OC Ermenrike: masterplan	Gemeente	0701-01	2210007	1.442.829,84	824.986,61	568.569,42			
NR-GEB-004	Kieldrecht OC Ermenrike: masterplan	Gemeente	0701-01	2401000	35.000,00		35.000,00			
NR-GEB-005	Parochiehuus Haasdonk: nieuwbouw	Gemeente	0701-01	2210007	2.660.000,00	200.302,89	1.505.000,00	880.000,00		
NR-GEB-006	Kasteel Hof ter Saksen: binneninrichting	Gemeente	0680-88	2210007	3.339.217,50	150.000,00	1.650.000,00	1.539.217,50		
NR-GEB-007	CC Ter Vesten : vernieuwing binneninrichting	Gemeente	0701-91	2210100	82.675,31		82.675,31			
NR-GEB-008	Fort Liefkenshoek: restauratie kruutmagazijn	Gemeente	0700-99	2210100	150.000,00			-	150.000,00	
NR-GEB-009	Oranjerie Hof ter Saksen: Renovatie	Gemeente	0680-88	2210100	485.000,00	50.000,00	200.000,00			235.000,00
NR-GEB-010	Speelgebouw Floralaan: Renovatie	Gemeente	0752-02	2210100	30.000,00			30.000,00		
NR-GEB-011	School Kallo : uitbreiding kleuterschool (incl. ontwerper)	Gemeente	0800-74	2210007	834.286,00	130.000,00				
NR-GEB-012	School Melsele: uitbreiding	Gemeente	0800-71	2210007	6.893.891,31	2.299.999,32	4.000.000,00	500.000,00		
NR-GEB-013	GTI: nieuwbouw (incl. erelonen)	Gemeente	0810-49	2210007	19.300.332,35	3.493.807,18	5.960.000,00	5.460.000,00	3.900.000,00	-
NR-GEB-014	School Kieldrecht: nieuwbouw	Gemeente	0800-77	2210007	595.866,13	-	95.866,13			500.000,00
NR-GEB-015	Sporthal Beveren: herstellen dak	Gemeente	0742-01	2210100	45.000,00		45.000,00			
NR-GEB-017	FC Bosdam: bouw kleedkamers	Gemeente	0742-02	2210007	100.000,00			-	50.000,00	50.000,00
NR-GEB-018	Polyvalente sporthal: bouw	Gemeente	0742-01	2210007	51.191,66	51.191,66	-			

Investerings- project	Omschrijving	Budgettaire entiteit	Beleidsitem code	Algemene rekening	Totaal	Bedrag 2021	Bedrag 2022	Bedrag 2023	Bedrag 2024	Bedrag 2025
NR-GEB-019	Sportpark Beveren: masterplan (oud zwembad)	Gemeente	0742-01	2210007	3.666.019,01	50.000,00	2.030.000,00	1.500.000,00		
NR-GEB-020	Zwembad Kieldrecht: renovatie	Gemeente	0742-03	2210100	10.000,00	-	10.000,00	-		
NR-GEB-021	Voetbal Zakdam: herstellingswerken	Gemeente	0742-02	2210100	2.731,75					
NR-GEB-021	Voetbal Zakdam: herstellingswerken	Gemeente	0742-02	2210100	158.268,25	62.252,34				
NR-GEB-021	Voetbal Zakdam: herstellingswerken	Gemeente	0742-02	2220000	35.000,00	35.000,00				
NR-GEB-022	Voetbal Glazenleeuw: bouw zone	Gemeente	0742-02	2220007	2.673.363,72	220.023,71	37.500,00		2.250.000,00	50.000,00
NR-GEB-023	Sportzone Oud-Arenberg: bouw zone	Gemeente	0742-02	2220007	4.091.136,68	301.683,45	2.745.000,00	1.038.635,55		
NR-GEB-025	Werken i.f.v. asbestverwijdering	Gemeente	0119-06	2210100	650.000,00	50.000,00	150.000,00	150.000,00	150.000,00	150.000,00
NR-GEB-026	Centrumschool: renovatie kleuterafdeling	Gemeente	0800-72	2210100	150.000,00	102.550,64				
NR-GEB-027	Nieuwbouwproject WZC Sint-Elisabeth	OCMW	0953-00	2211007	6.259.543,30	4.313.136,73				
NR-GEB-028	Nieuwbouwproject WZC De Linde	OCMW	0953-00	2211007	5.752.200,76	3.964.778,09				
NR-GEB-029	Nieuwbouwproject Lokaal dienstencentrum Sabot	OCMW	0953-00	2200000	29.290,00					
NR-GEB-029	Nieuwbouwproject Lokaal dienstencentrum Sabot	OCMW	0953-00	2210007	1.387.193,23	250.000,00	1.010.000,00	120.000,00		
NR-GEB-030	Nieuwbouwproject Assistentiewoningen Sabot	OCMW	0953-00	2200000	117.162,00					
NR-GEB-030	Nieuwbouwproject Assistentiewoningen Sabot	OCMW	0953-00	2210007	6.058.815,27	1.500.000,00	3.900.000,00	624.000,00		
NR-GEB-031	Nieuwbouwproject Windekind	OCMW	0945-70	2211007	3.850.000,00	300.000,00	1.250.000,00	2.300.000,00		
NR-GEB-032	Afbraak Oude Notelaar, incl. omgevingsaanleg	OCMW	0050-00	2210000	25.000,00			25.000,00	-	
NR-GEB-033	herinrichting lokalen BVL en het realiseren van een vergaderzaal	OCMW	0953-00	2211007	225.207,21	223.165,03				
NR-GEB-034	Nieuwbouwproject WZC Briels	OCMW	0953-00	2211007	98.700,89	98.700,89				
NR-GEB-035	De Beuken: Herstellingswerken	OCMW	0953-00	2210007	229.792,79	225.941,36				
NR-GEB-036	Oprichting sociaal restaurant	OCMW	0953-00	2289000	158,81					
NR-GEB-036	Oprichting sociaal restaurant	OCMW	0953-00	2289000	655.000,00	100.000,00	555.000,00			
NR-GEB-036	Oprichting sociaal restaurant	OCMW	0953-00	2289007	7.922,49					
NR-GEB-037	Tribune Waasland Beveren: brandveiligheid compartimenteren	Gemeente	0742-112	2210100	202.663,19	2.200,00				
NR-GEB-039	Voetbal Beveren: installeren noodstromaggregaat	Gemeente	0742-02	2220100	481.492,25	481.222,23				
NR-GEB-040	Lindelaanschool: uitbreiding schoolgebouwen	Gemeente	0800-73	2210007	126.570,19	126.570,19				
NR-GEB-041	Atletiek: Saneren kleedkamers en kleedkamers	Gemeente	0742-01	2210100	193.389,04	3.500,00				
NR-GEB-042	Sporthal Melsele: Plafond + verlichting kleedkamer + andere renovatiewerken	Gemeente	0742-01	2210100	37.000,00		37.000,00			
NR-GEB-043	Kunstacademie: inrichting klassen linkerhoektoren Waasland-Beveren	Gemeente	0820-00	2210007	52.108,04					
NR-GEB-043	Kunstacademie: inrichting klassen linkerhoektoren Waasland-Beveren	Gemeente	0820-00	2210100	22.942,62	21.457,52				
NR-GEB-044	Inrichting Texam site o.a. voorpost Brandweer	Gemeente	0410-00	2210100	1.009,70					
NR-GEB-045	Minimale comfortwoningen Bijlstraat	OCMW	0930-00	2210007	2.250.000,00	100.000,00	1.600.000,00	550.000,00		
NR-GEB-046	Afbraak tribune Waasland-Beveren	Gemeente	0742-112	2210007	200.035,57	200.000,00				

Investerings- project	Omschrijving	Budgettaire entiteit	Beleidsitem code	Algemene rekening	Totaal	Bedrag 2021	Bedrag 2022	Bedrag 2023	Bedrag 2024	Bedrag 2025
NR-GEB-047	Molen Doel: Restauratie	Gemeente	0720-00	2210100	200.000,00	50.000,00	150.000,00			
NR-GEB-048	Bib Vrasene: Inrichting	Gemeente	0703-01	2210100	37.300,00	37.300,00				
NR-GEB-049	Bib PI: Zelfuitleensysteem	Gemeente	0703-00	2301000	33.000,00	33.000,00				
NR-GEB-050	Bib Kallo-kerk: Inrichting en meubilair	Gemeente	0703-01	2401000	35.000,00	35.000,00				
NR-GEB-051	Technische diensten: Inrichten burelen	Gemeente	0119-06	2210100	50.000,00	50.000,00				
NR-GEB-052	Schuur Oud-Arenberg: Renovatie	Gemeente	0720-00	2210100	100.000,00	100.000,00				
NR-GEB-053	Sporthal Verrebroek: Buitenschrijnwerk	Gemeente	0742-01	2210100	100.000,00		100.000,00			
NR-GEB-054	Hof ter Welle: Buitenschrijnwerk	Gemeente	0700-63	2210100	65.000,00		65.000,00			
NR-GEB-055	Masterplan Kieldrecht: Gemeentelijke gebouwen	Gemeente	0119-06	2210100	200.000,00	50.000,00	150.000,00			
NR-KER-001	Kerk Vrasene: herstellen beelden incl. ontwerper	Gemeente	0790-00	6640003	15.730,00	15.730,00				
NR-KER-002	Kerk Vrasene: vervangen verlichting + LED	Gemeente	0790-00	6640003	18.150,00	18.150,00				
NR-KER-003	Kerk Vrasene: gevelbehandeling noord- en oostkant	Gemeente	0790-00	6640003	18.150,00	18.150,00				
NR-KER-004	Kerk Vrasene: sanitair	Gemeente	0790-00	6640003	15.730,00		-	15.730,00		
NR-KER-005	Kerk Vrasene: herinrichting sacristie & kleedruimte	Gemeente	0790-00	6640003	12.100,00		12.100,00			
NR-KER-007	Kerk Doel: herstellen houten buitenschrijnwerk en buitenschilderwerken	Gemeente	0790-00	6640003	26.000,00	26.000,00				
NR-KER-008	Kerk Doel: renovatie buitenkant kerk	Gemeente	0790-00	6640003	9.000,00			9.000,00		
NR-KER-009	Kerk Melsele: herstel dak en dakkapellen	Gemeente	0790-00	6640003	60.500,00	-	60.500,00			
NR-KER-010	Kerk Melsele: duivenwering kerk en galmgaten	Gemeente	0790-00	6640003	30.000,00	30.000,00				
NR-KER-011	Kerk Melsele: verstevigen zolder + loopbruggen	Gemeente	0790-00	6640003	30.250,00		30.250,00			
NR-KER-012	Kerk Prosperpolder: vernieuwen centrale verwarming	Gemeente	0790-00	6640003	38.000,00	2.510,00	35.490,00			
NR-KER-013	Kerk Haasdonk: herstellen 5 glasramen	Gemeente	0790-00	6640003	30.250,00	-	30.250,00			
NR-KER-014	Kerk Haasdonk: automatisering verwarming	Gemeente	0790-00	6640003	19.360,00	-	19.360,00			
NR-KER-015	Kerk Haasdonk: stoomreinigen buitenmuren	Gemeente	0790-00	6640003	30.250,00		30.250,00			
NR-KER-016	Kerk Haasdonk: buitenschilderwerken	Gemeente	0790-00	6640003	36.300,00			36.300,00		
NR-KER-017	Kerk Haasdonk: vernieuwen klokkenwerk	Gemeente	0790-00	6640003	12.100,00				12.100,00	
NR-KER-018	Kerk Sint Jan Evangelist: behandelen gevels	Gemeente	0790-00	6640003	13.990,02					
NR-KER-020	Kerk Sint Jan Evangelist: schilderen ramen binnenzijde	Gemeente	0790-00	6640003	14.000,00	14.000,00				
NR-KER-021	Kerk Sint Jan Evangelist: behandelen houtwerk orgel	Gemeente	0790-00	6640003	10.000,00		10.000,00			
NR-KER-022	Kerk Sint Jan Evangelist: vervangen stoelen catechesezaal	Gemeente	0790-00	6640003	6.000,00		6.000,00			
NR-KER-023	Kerk Sint Jan Evangelist: reinigen en heraanleg opritten kerk	Gemeente	0790-00	6640003	21.000,00			21.000,00		
NR-KER-024	Kerk Kallo: nazicht dakbedekking kerk	Gemeente	0790-00	6640003	69.652,29					15.000,00

Investerings- project	Omschrijving	Budgettaire entiteit	Beleidsitem code	Algemene rekening	Totaal	Bedrag 2021	Bedrag 2022	Bedrag 2023	Bedrag 2024	Bedrag 2025
NR-KER-025	Kerk Verrebroek: genormeerde ladderhaken	Gemeente	0790-00	6640003	31.186,33	10.422,73				
NR-KER-026	Kerk Verrebroek: behandelen buitenmuren en pilaren tegen opstijgend vocht	Gemeente	0790-00	6640003	40.000,00	-	40.000,00			
NR-KER-027	Kerk Verrebroek: schilderwerken buitenkant	Gemeente	0790-00	6640003	18.000,00		18.000,00			
NR-KER-028	Kerk Verrebroek: bepleisteringswerken kerk	Gemeente	0790-00	6640003	20.000,00			20.000,00		
NR-KER-029	Kerk Verrebroek: binnenschilderen kerk & boenen lambrisering	Gemeente	0790-00	6640003	75.000,00				75.000,00	
NR-KER-030	Kerk Verrebroek: restauratie beeldengroep & altaren	Gemeente	0790-00	6640003	30.000,00					30.000,00
NR-KER-031	Kerk Sint Martinus: bestrijding kloppever	Gemeente	0790-00	6640003	18.150,00	18.150,00				
NR-KER-032	Kerk Sint Martinus: opmaak beheersplan	Gemeente	0790-00	6640003	21.175,00	21.175,00				
NR-KER-033	Kerk Sint Martinus: buitenschilderwerken	Gemeente	0790-00	6640003	24.200,00		24.200,00			
NR-KER-034	Kerk Sint Martinus: ontwerper restauratie binneninrichting	Gemeente	0790-00	6640003	6.100,00			6.100,00		
NR-KER-035	Kerk Sint Martinus: conservatie obiits en ander werk	Gemeente	0790-00	6640003	36.300,00				36.300,00	
NR-KER-036	Kerk Kieldrecht: vervangen hoofdverlichting LED	Gemeente	0790-00	6640003	11.962,00					
NR-KER-037	Kerk Kieldrecht: Schrijnwerk en branddetectie	Gemeente	0790-00	6640003	21.500,00	21.500,00				
NR-KER-038	Kerk Kieldrecht: herstellen voegwerk voorgevel & zijgevels	Gemeente	0790-00	6640003	24.500,00		24.500,00			
NR-KER-039	Kerk Kallo: vervangen geluidsinstallatie	Gemeente	0790-00	6640003	20.000,00			20.000,00		
NR-KER-040	Kerk OLV Bijstand: Dakwerken	Gemeente	0790-00	6640003	3.932,50					
NR-KER-043	Kerk Verrebroek: Onderhoudswerken torenkruis	Gemeente	0790-00	6640003	8.813,64					
NR-KER-045	Kerk Vrasene: Monumentenwacht	Gemeente	0790-00	2700000	48.400,00	12.100,00		12.100,00	12.100,00	12.100,00
NR-PAT-001	Bufferbekken Spoorweglaan: aankoop grond	Gemeente	0319-00	2200000	50.000,00	-	50.000,00			
NR-PAT-002	Verkaveling Gaverlandstraat: aankoop bouwgronden	Gemeente	0620-00	2200000	265.800,00	265.800,00				
NR-PAT-003	Ropstraat Haasdonk: onteigeningen	Gemeente	0200-00	2202000	985.495,71	502.840,80			482.654,91	
NR-PAT-004	Rameyenhof: onteigeningen (i.f.v. Ciamberlandreef)	Gemeente	0200-00	2202000	16.513,08					
NR-PAT-005	Fietspad Farnèselaan-Lt Van Eepoel: aankoop gronden	Gemeente	0200-00	2202000	100.000,00		100.000,00			
NR-PAT-046	Aankoop gronden overwegen Melsele (Infrabel)	Gemeente	0200-00	2200000	28.260,99					
NR-PAT-046	Aankoop gronden overwegen Melsele (Infrabel)	Gemeente	0200-00	2200000	81.739,01	23.327,80				
NR-PAT-049	Fietsbrug Kallo + F425: Aankoop gronden	Gemeente	0200-00	2202000	265.000,00	156.986,87				
NR-PAT-053	Aankoop gronden Molenstraat Kieldrecht	Gemeente	0050-00	2600000	100.000,00	100.000,00				
NR-PAT-055	Aankoop grond Zakdam	Gemeente	0742-02	2200000	95.500,00					
NR-PAT-058	Aankoop perceel KMO-zone Doornpark	Gemeente	0200-00	2600000	206.203,13					
NR-PAT-059	Aankoop gronden i.k.v. woonuitbreidingsgebied	Gemeente	0620-00	2200000	1.000.000,00			500.000,00	500.000,00	
NR-PAT-060	Aankoop gronden i.f.v. bosaanleg	Gemeente	0680-00	2200000	1.000.000,00	-	500.000,00	500.000,00	-	-

Investerings- project	Omschrijving	Budgettaire entiteit	Beleidsitem code	Algemene rekening	Totaal	Bedrag 2021	Bedrag 2022	Bedrag 2023	Bedrag 2024	Bedrag 2025
NR-PAT-061	Projectgrond Gravenplein: Rioleringswerken + aankoop parking	Gemeente	0620-00	2220000	2.117.500,00				2.117.500,00	
NR-PAT-061	Projectgrond Gravenplein: Rioleringswerken + aankoop parking	Gemeente	0620-00	2270000	82.500,00	82.500,00				
NR-TER-001	Fort Liefkenshoek: aanleg parking	Gemeente	0700-99	2220000	285.705,60	42.715,60	220.000,00			
NR-TER-003	Hockey: aanleg terrein	Gemeente	0742-02	2220000	1.345.000,00	1.345.000,00	-			
NR-TER-004	Woonwagenterrein: Inrichting site	Gemeente	0622-00	2220007	784.444,84	34.498,21				
NR-TER-004	Woonwagenterrein: Inrichting site	Gemeente	0622-00	2220007	100.555,16					
NR-TER-005	Skatepark: Beveren	Gemeente	0742-02	2220000	125.000,00			125.000,00		
NR-TER-006	Hof ter Saksen: Oververstevinging en slibverwijdering	Gemeente	0680-88	2260000	186.000,00	186.000,00		-		
NR-TER-007	Kunstgrasvelden: Heraanleg	Gemeente	0742-02	2220100	320.000,00	320.000,00	-			
NR-TER-008	Kunstgrasvelden: Aanleg	Gemeente	0742-02	2220000	478.250,00	478.250,00				
NR-TER-009	Sportzone Melsele: aanleg multisportterrein	Gemeente	0742-02	2220000	110.000,00	-	110.000,00			
NR-TER-010	Inrichting staanplaats mobilhomes	Gemeente	0220-00	2220000	100.000,00		100.000,00			
NR-TER-011	Cortewalle: Vervanging oeverbeschoeiing	Gemeente	0680-00	2260000	100.000,00	100.000,00				
NR-TER-012	Park Kallo: Heraanleg	Gemeente	0680-00	2220000	50.000,00	50.000,00				
NR-TER-013	Grote Markt Beveren: Zit- en groenelementen	Gemeente	0680-00	2220000	65.000,00	65.000,00				
NR-TER-014	Investeringsstoelage: Aanleg oefenterrein LRV Lowegruiters	Gemeente	0530-00	6640001	59.000,00	59.000,00				
NR-TER-015	Masterplan Kieldrecht: Openbaar domein	Gemeente	0610-00	2220000	200.000,00	50.000,00	150.000,00			
NR-TER-016	Freethielstadion: Aanleg supporterszone Waasland-Beveren	Gemeente	0742-112	2220100	100.000,00	100.000,00				
NR-TOE-024	Investeringsstoelage: Renovatie Maalderij Prosperhoeve	Gemeente	0520-00	6640001	33.333,00					
NR-WEG-001	Aanstellen ontwerpers projecten	Gemeente	0200-00	2140000	8.769,92					
NR-WEG-001	Aanstellen ontwerpers projecten	Gemeente	0200-00	2140000	500.000,00	50.000,00	150.000,00	100.000,00	100.000,00	100.000,00
NR-WEG-002	Hazaarddam: aanleg wegenis project Sabot	Gemeente	0200-00	2210007	560.000,00		10.000,00	250.000,00	300.000,00	
NR-WEG-003	Insteekweg Zandstraat	Gemeente	0200-00	2240000	210.000,00	160.000,00	50.000,00			
NR-WEG-003	Insteekweg Zandstraat	Gemeente	0200-00	2240000	5.808,00					
NR-WEG-004	Achterontsluitingen	Gemeente	0200-00	2240000	1.024.884,03	248.915,20	10.000,00	10.000,00		180.000,00
NR-WEG-005	Gravenplein Beveren: heraanleg (incl. erelonen)	Gemeente	0200-00	2240000	45.000,00	-	45.000,00			
NR-WEG-006	Voetpaden, drukriol., overlaging, proj. Polder LvW	Gemeente	0200-00	2240000	1.250.000,00		200.000,00	350.000,00	350.000,00	350.000,00

Investerings- project	Omschrijving	Budgettaire entiteit	Beleidsitem code	Algemene rekening	Totaal	Bedrag 2021	Bedrag 2022	Bedrag 2023	Bedrag 2024	Bedrag 2025
NR-WEG-007	N70 (doortocht Melsele): infrastructuurwerken gemeenteaandeel	Gemeente	0200-00	2240007	327.986,24					
NR-WEG-007	N70 (doortocht Melsele): infrastructuurwerken gemeenteaandeel	Gemeente	0200-00	2240007	6.572.751,63	2.659.068,48	3.100.000,00	500.000,00		
NR-WEG-008	Oude baan: Heraanleg	Gemeente	0200-00	2240007	1.700.000,00	20.000,00	30.000,00	-		1.650.000,00
NR-WEG-009	Fortstraat: Heraanleg	Gemeente	0200-00	2240007	200.000,00	-	-			200.000,00
NR-WEG-010	Tragel, Molenstraat, Merodestraat: infrastructuurwerken	Gemeente	0200-00	2240007	3.938.710,36	429.437,41	150.000,00	2.000.000,00	1.000.000,00	
NR-WEG-010	Tragel, Molenstraat, Merodestraat: infrastructuurwerken	Gemeente	0200-00	2240100	825.261,83					
NR-WEG-011	Melselestraat-Heirbaan : infrastructuurwerken	Gemeente	0200-00	2240007	2.300.000,00	500.000,00	1.800.000,00			
NR-WEG-011	Melselestraat-Heirbaan : infrastructuurwerken	Gemeente	0200-00	2240007	952,68					
NR-WEG-012	Ropstraat : wegen-en rioleringswerken	Gemeente	0200-00	2240007	1.548.186,64				548.186,64	1.000.000,00
NR-WEG-013	Ciamberlanidreef, Ijzerhand, Donkvijverstr., Glazenleeuwstr.: heraanleg	Gemeente	0200-00	2240007	853.987,14	595.432,85	25.000,00			
NR-WEG-013	Ciamberlanidreef, Ijzerhand, Donkvijverstr., Glazenleeuwstr.: heraanleg	Gemeente	0200-00	2240007	2.460.329,68					
NR-WEG-013	Ciamberlanidreef, Ijzerhand, Donkvijverstr., Glazenleeuwstr.: heraanleg	Gemeente	0200-00	2240007	11.466,12					
NR-WEG-014	Snoeckstraat : wegen-en rioleringswerken + fietspaden	Gemeente	0200-00	2240007	282.629,09					
NR-WEG-014	Snoeckstraat : wegen-en rioleringswerken + fietspaden	Gemeente	0200-00	2240007	765.370,91	220.920,84	10.000,00			
NR-WEG-015	Fabriekstraat: Heraanleg	Gemeente	0200-00	2240007	1.900.586,05					
NR-WEG-015	Fabriekstraat: Heraanleg	Gemeente	0200-00	2240007	340.008,18	306.947,25	10.000,00	10.000,00		
NR-WEG-015	Fabriekstraat: Heraanleg	Gemeente	0200-00	2240100	538,53					
NR-WEG-016	Spoorweglaan: Heraanleg	Gemeente	0200-00	2240100	709.500,00	25.322,00	85.000,00			597.000,00
NR-WEG-017	Lt. Van Eepoelstraat	Gemeente	0200-00	2240007	123.000,00	-	23.000,00	-		100.000,00
NR-WEG-019	Ter Gaeverlaan	Gemeente	0200-00	2240100	300.000,00	-	30.000,00			270.000,00

Investerings- project	Omschrijving	Budgettaire entiteit	Beleidsitem code	Algemene rekening	Totaal	Bedrag 2021	Bedrag 2022	Bedrag 2023	Bedrag 2024	Bedrag 2025
NR-WEG-020	Werken i.f.v. waterproblematiek	Gemeente	0319-00	2240007	1.200.000,00	60.000,00	540.000,00	200.000,00	200.000,00	200.000,00
NR-WEG-021	N450-deel E34 tot kapelwegel: infrastructuurwerken	Gemeente	0200-00	2240007	1.558.473,84	1.084.541,31				
NR-WEG-021	N450-deel E34 tot kapelwegel: infrastructuurwerken	Gemeente	0200-00	2240100	3.343,56					
NR-WEG-022	Fietspad Prosperpolder: aanleg	Gemeente	0200-00	2240007	420.000,00	20.562,00	390.000,00			
NR-WEG-024	Renovatie voetpaden en woonwijken	Gemeente	0200-00	2240100	748.878,43	-	373.664,76	125.000,00	125.000,00	125.000,00
NR-WEG-024	Renovatie voetpaden en woonwijken	Gemeente	0200-00	2241100	354.248,04	-				
NR-WEG-025	A. Farneselaan + fietspad Pareinpark: infrastructuurwerken	Gemeente	0200-00	2240107	1.527,04					
NR-WEG-025	A. Farneselaan + fietspad Pareinpark: infrastructuurwerken	Gemeente	0200-00	2240107	458.086,99	3.252,93	203.324,00			
NR-WEG-026	Aanleg drukriolering F3: infrastructuurwerken	Gemeente	0310-00	2270007	5.796.764,83	150.000,00	3.046.764,83	1.500.000,00		1.100.000,00
NR-WEG-027	Openbare LED-verlichting	Gemeente	0670-00	2281100	167.740,22					
NR-WEG-027	Openbare LED-verlichting	Gemeente	0200-00	2281100	28.056,46					
NR-WEG-027	Openbare LED-verlichting	Gemeente	0670-00	2281100	1.340.466,08	640.150,78	185.285,69	114.714,31	150.000,00	5.625,40
NR-WEG-028	Flankerende duurzame maatregelen n.a.v. project Oosterweelverbinding	Gemeente	0200-00	2240007	918.778,00	561.709,40	87.068,16			
NR-WEG-029	Pilootproject Wonen Grote Heide	Gemeente	0620-00	2220007	48.315,30	-	48.315,30			
NR-WEG-030	Dorpsdam Vrasene: infrastructuurwerken	Gemeente	0200-00	2220007	9.508,91	9.508,91				
NR-WEG-031	Leurshoek: infrasctuurwerken	Gemeente	0620-00	2220007	915.415,60	-	910.915,60			
NR-WEG-032	Verkaveling Snoeckstraat Melsele: infrasctuurwerken	Gemeente	0620-00	2240007	51.365,56	-	51.365,56			
NR-WEG-033	Congoken: infrastructuurwerken	Gemeente	0620-00	2240007	23.470,19					
NR-WEG-033	Congoken: infrastructuurwerken	Gemeente	0620-00	2240007	41.481,98	-	41.481,98			
NR-WEG-034	Haegemolen: infrastructuurwerken	Gemeente	0200-00	2240100	64.765,27	-	28.382,93			

Investerings- project	Omschrijving	Budgettaire entiteit	Beleidsitem code	Algemene rekening	Totaal	Bedrag 2021	Bedrag 2022	Bedrag 2023	Bedrag 2024	Bedrag 2025
NR-WEG-035	Heraanleg Klapperstraat, Bijlstraat	Gemeente	0200-00	2240100	327.042,27	275.000,00				
NR-WEG-036	Provinciale Baan Vrasene: Heraanleg	Gemeente	0200-00	2240100	297.250,00	47.250,00	250.000,00			
NR-WEG-037	Aanleg infrastructuur Doornpark	Gemeente	0200-00	2200000	82.000,00	7.000,00	75.000,00			
NR-WEG-038	Heraanleg wegenis Gaverlandwijk	Gemeente	0200-00	2240100	268.066,56	222.263,18	10.000,00	10.000,00		
NR-WEG-040	Heraanleg Burggravenstraat	Gemeente	0200-00	2240007	2.028,38	-				
NR-WEG-041	Aanleg infrastructuur Steenland Kallo	Gemeente	0200-00	2240007	17.106,04	1.750,00				
NR-WEG-043	Aanleg voetpaden Perzikenlaan-Pauwstraat	Gemeente	0200-00	2240000	220.493,76	90.710,87	50.000,00			
NR-WEG-044	Fietspad langs spoor fase 3B	Gemeente	0200-00	2240000	293.495,42	293.495,42				
NR-WEG-044	Fietspad langs spoor fase 3B	Gemeente	0200-00	2240000	207.172,39	-				
NR-WEG-046	Fietspad Kruibekesteenweg (i.s.m. Kruike)	Gemeente	0200-00	2240100	191.030,33					
NR-WEG-048	Waterlopen: Aankoop bandenkraan waterlopen	Gemeente	0200-00	2430200	155.000,00	155.000,00				
NR-WEG-049	Melsele-Zuid: Infrastructuurwerken	Gemeente	0200-00	2240007	6.000.000,00	200.000,00	500.000,00	3.000.000,00	2.300.000,00	
NR-WEG-050	Waterloop Haagstraat 8015: Infrastructuurwerken	Gemeente	0200-00	2260007	200.000,00	60.000,00	140.000,00			
NR-WEG-051	Warande: Bestrating vernieuwen	Gemeente	0200-00	2240100	500.000,00		500.000,00			
NR-WEG-052	Verrebroekstraat: Heraanleg weg en fietspaden	Gemeente	0200-00	2240107	134.496,00	50.000,00	84.496,00			
R-01-001	Aankoop voertuigen	Gemeente	0119-00	2430100	64.180,48	64.180,48				
R-01-002	Aankoop divers kantoor materiaal (machines)	Gemeente	0110-00	2420000	19.823,79	-	10.000,00	2.500,00	2.500,00	2.500,00
R-02-001	Aankoop schaatsen en toebehoren	Gemeente	0711-58	2301000	27.500,00	5.500,00	5.500,00	5.500,00	5.500,00	5.500,00
R-04-001	ICT: Extra ESX-servers	Gemeente	0119-02	2410000	110.000,00		100.000,00	5.000,00		5.000,00
R-04-002	ICT: Extra storage	Gemeente	0119-02	2410000	120.000,00		105.000,00	5.000,00	5.000,00	5.000,00
R-04-003	ICT: Hardware	Gemeente	0119-02	2410000	552.413,37	182.074,11	22.250,00	25.000,00	20.000,00	25.000,00
R-04-005	AC: Telefoniedossier	Gemeente	0119-04	2410000	155.000,00	155.000,00				
R-04-006	ICT: Aankoop smartphones	Gemeente	0119-02	2420000	93.400,00	20.486,21	15.000,00	10.000,00	10.000,00	10.000,00
R-04-007	Bib: Aankoop boekenschuif	Gemeente	0703-120	2301000	3.750,00		3.750,00			
R-04-008	Jeugd: Aankopen ICT-materiaal	Gemeente	0751-00	2410000	1.000,00		500,00			500,00
R-04-009	ICT: Switches	Gemeente	0119-02	2410000	45.000,00	-	25.000,00	5.000,00	10.000,00	5.000,00

Investerings- project	Omschrijving	Budgettaire entiteit	Beleidsitem code	Algemene rekening	Totaal	Bedrag 2021	Bedrag 2022	Bedrag 2023	Bedrag 2024	Bedrag 2025
R-04-010	Bib: Randapparatuur ICT	Gemeente	0703-120	2410000	550,00	-	250,00	100,00	100,00	100,00
R-04-012	Wifi: Installatie in administratieve gebouwen	Gemeente	0119-00	2410000	62.354,96	-	22.500,00	12.500,00	12.500,00	12.500,00
R-04-013	GIS-stations GIS-stations	Gemeente	0119-07	2410000	45.000,00	20.000,00	12.500,00			12.500,00
R-04-015	Bib: Zelfuitleenbalies IT (incl. RFID-antennes)	Gemeente	0703-120	2410000	14.800,00	-	14.800,00			
R-04-016	Bib: Tablets	Gemeente	0703-120	2410000	1.000,00				1.000,00	
R-04-017	Bib: ICT-materiaal	Gemeente	0703-120	2410000	1.000,00				1.000,00	
R-04-018	Bib Kieldrecht: Betaalautomaat	Gemeente	0703-01	2410000	4.500,00	-	4.500,00			
R-04-019	Bib: Touchscreens en zoekstations	Gemeente	0703-120	2410000	4.000,00		4.000,00			
R-04-024	Fort Liefkenshoek: Belevingstechnieken ICT	Gemeente	0700-99	2410000	15.000,00	-	10.000,00			5.000,00
R-04-025	ICT: Uitrol UIT-pas	Gemeente	0520-00	2410000	35.000,00	10.000,00	10.000,00	5.000,00	5.000,00	5.000,00
R-04-031	BZ: invoeren biometrie	Gemeente	0119-02	2411000	50.000,00	50.000,00				
R-04-032	Bib Beveren: Diefstalpreventiepoorten (incl. personentelsysteem)	Gemeente	0703-120	2410000	8.000,00	-	8.000,00			
R-05-001	Prosperpolder: Gemeentelijk RUP	Gemeente	0610-00	2140000	6.063,03	1.171,04	4.891,99			
R-05-002	Prosperpolder: Masterplan Prosperhoeve	Gemeente	0720-00	2140000	17.737,17					
R-05-003	Ouden Doel: Gemeentelijk RUP	Gemeente	0610-00	2140000	9.670,22	9.670,22				
R-05-004	Doel: Doctoraat bouwhistorisch erfgoed Doel	Gemeente	0720-00	2140000	56.508,54	19.458,54	18.525,00			
R-05-005	Ouden Doel: Participatie en inrichting Zoetenberm	Gemeente	0610-00	2140000	67.147,10		67.147,10			
R-07-001	Schoonmaak: Aankoop machines en uitrusting	Gemeente	0119-00	2301000	137.466,00	46.166,16	30.000,00	18.500,00	18.500,00	18.500,00
R-07-002	Schoonmaak: Machines en uitrusting	Gemeente	0119-05	2301000	7.764,28					
R-07-004	Centrumschool: Schrobzuigautomaat	Gemeente	0800-72	2300000	3.833,84	3.833,84				
R-07-010	Schoonmaak: Kleine schrobzuigautomaten	Gemeente	0742-01	2300000	19.811,50		4.000,00	4.000,00	4.000,00	4.000,00
R-07-012	AC: Schrobzuigautomaat	Gemeente	0119-04	2300000	9.939,47					
R-07-013	AC: Stofzuigers	Gemeente	0119-04	2300000	2.473,06	-				
R-07-014	AC: Tapijtreinigers	Gemeente	0119-05	2300000	7.059,34					
R-07-015	AC: Werkwagens	Gemeente	0119-04	2301000	275,00	275,00				
R-07-016	Raamgarnering	Gemeente	0119-05	2210100	26.725,00	1.725,00	25.000,00			
R-12-001	Renovatie patrimonium woonzorg	OCMW	0953-69	2210107	10.000,00	10.000,00				
R-12-001	Renovatie patrimonium woonzorg	OCMW	0953-69	2211107	140.763,88	20.000,00	30.000,00	30.000,00	30.000,00	30.000,00
R-12-001	Renovatie patrimonium woonzorg	OCMW	0953-69	2211100	21.810,59					
R-13-001	Volstorting deelneming Waasse Landmaatschappij	Gemeente	0620-00	2811000	887,16	150,00	150,00	150,00	150,00	150,00
R-13-002	Volstorting deelneming De Lijn	Gemeente	0210-00	2841000	512,54	100,00	100,00	100,00	100,00	100,00
R-13-004	Vaccinatiecentrum: diverse uitrusting	Gemeente	0985-00	2301000	50.000,00	50.000,00				
R-21-001	AC: aankoop kluis	Gemeente	0130-00	2401000	10.000,00	10.000,00				
R-22-001	Scholengemeenschap: Meubilair	Gemeente	0800-02	2401000	201.645,71	30.000,00	40.000,00	40.000,00	40.000,00	40.000,00
R-22-002	Scholengemeenschap: Materialen	Gemeente	0800-02	2301000	375.071,55	75.000,00	65.000,00	65.000,00	65.000,00	65.000,00
R-22-003	Scholengemeenschap: Onderhoud gebouwen	Gemeente	0800-02	2210100	328.979,59	30.000,00	78.000,00	70.000,00	70.000,00	70.000,00
R-22-003	Scholengemeenschap: Onderhoud gebouwen	Gemeente	0800-77	2210100	165,88					
R-22-004	Scholengemeenschap: ICT-materiaal	Gemeente	0800-02	2410000	401.000,00	71.064,00	65.000,00	65.000,00	65.000,00	65.000,00

Investerings- project	Omschrijving	Budgettaire entiteit	Beleidsitem code	Algemene rekening	Totaal	Bedrag 2021	Bedrag 2022	Bedrag 2023	Bedrag 2024	Bedrag 2025
R-22-005	Scholengemeenschap: Plaatsen speeltuigen en afsluitingen	Gemeente	0800-77	2289000	27.821,19	-				
R-22-005	Scholengemeenschap: Plaatsen speeltuigen en afsluitingen	Gemeente	0800-02	2289000	354.155,35	100.000,00	60.000,00	60.000,00	60.000,00	60.000,00
R-22-006	Scholen: Werken speelplaatsen	Gemeente	0800-73	2289000	14.359,99	10.000,00				
R-22-007	Scholen: Onderhoud en werken omgevingsaanleg	Gemeente	0800-73	2289000	5.000,00	5.000,00				
R-22-007	Scholen: Onderhoud en werken omgevingsaanleg	Gemeente	0800-73	2289000	2.400,90					
R-22-008	Aankoop klascontainers	Gemeente	0800-02	2210100	126.000,00	126.000,00				
R-22-009	Scholen: ICT-materiaal Digisprong	Gemeente	0800-02	2410000	596.769,00	420.000,00	176.769,00			
R-23-001	Aankoop handicar	Gemeente	0911-00	2430200	55.843,92				-	
R-23-001	Aankoop handicar	Gemeente	0911-00	2430200	60.000,00	-			60.000,00	
R-23-002	LOI renovaties	OCMW	0903-00	2210107	60.142,06	15.000,00	10.000,00	10.000,00	10.000,00	10.000,00
R-23-003	Renovatie patrimonium sociale huisvesting	OCMW	0930-00	2210107	50.000,00	10.000,00	10.000,00	10.000,00	10.000,00	10.000,00
R-23-004	Renovatie woningen Bijlstraat	OCMW	0930-00	2210107	8.000,00	8.000,00				
R-23-005	Meubilair LOI	OCMW	0903-00	2401000	73.384,27	22.000,00	10.000,00	10.000,00	10.000,00	10.000,00
R-23-006	Sociaal patrimonium: Aankoop meubilair	OCMW	0930-00	2401000	22.000,00	22.000,00				
R-24-001	Aanleg ruiterspaden (Leaderproject)	Gemeente	0520-00	2220000	25.000,00	25.000,00				
R-24-002	Studie fietsroute erfgoed	Gemeente	0520-00	2140000	29.403,00					
R-25-001	Burgerparticipatie: Citizen Lab	Gemeente	0119-08	2140000	10.000,00	10.000,00				
R-26-001	Aankoop erfgoed	Gemeente	0739-00	2750000	25.000,00	5.000,00	5.000,00	5.000,00	5.000,00	5.000,00
R-26-002	Kunstpatrimonium: Restauratie Piet Staut	Gemeente	0739-00	2750000	5.000,00	5.000,00				
R-26-003	Kunstpatrimonium: Restauratie Honorons la terre van A. Ciamberlani	Gemeente	0739-00	2700000	41.500,00	-	41.500,00			
R-26-005	Archief: Archiefkarren	Gemeente	0113-00	2301000	4.413,95	2.000,00				
R-26-006	Archief: Digitalisering	Gemeente	0113-00	2411000	10.000,00	10.000,00				
R-26-009	Digitale museale inrichting Hof ter Welle	Gemeente	0700-63	2410000	1.115,36					
R-27-002	Instand houden infrastructuur Windekind	OCMW	0945-70	2210100	23.666,38	8.000,00	10.000,00			
R-27-003	Vervanging babyrelaxen en stoeltjes	OCMW	0945-70	2402000	15.000,00	3.000,00	3.000,00	3.000,00	3.000,00	3.000,00
R-27-004	Vervanging kinderbedjes	OCMW	0945-70	2402000	15.000,00	12.000,00	3.000,00			
R-27-006	Heraanleg grasplein in speelzones en inrichting tuin Windekind	OCMW	0945-70	2289000	5.000,00	5.000,00				
R-30-001	Structureel onderhoud aan waterlopen	Gemeente	0310-00	2260000	450.000,00	-	180.000,00	90.000,00	90.000,00	90.000,00
R-30-002	Aansluiten pompen drukriolering op elektriciteitsnet	Gemeente	0310-00	2270000	50.000,00	-	20.000,00	10.000,00	10.000,00	10.000,00
R-30-003	Buitengewoon herstel riolering	Gemeente	0310-00	2270000	65.000,00	-	20.000,00	15.000,00	15.000,00	15.000,00
R-31-001	Aankoop gronden rooilijnen	Gemeente	0200-00	2202000	300.000,00	100.000,00	50.000,00	50.000,00	50.000,00	50.000,00
R-32-001	GEM. RUP Hof Ter Saksen	Gemeente	0600-00	2140000	30.000,00	10.000,00			8.000,00	12.000,00
R-32-002	GEM. RUP Oude Baan	Gemeente	0600-00	2140000	30.000,00		12.000,00	18.000,00		

Investerings- project	Omschrijving	Budgettaire	Beleidsitem	Algemene	Totaal	Bedrag 2021	Bedrag 2022	Bedrag 2023	Bedrag 2024	Bedrag 2025
		entiteit	code	rekening						
R-32-003	GEM. RUP tot wijziging van het BPA Kloosterwijk (i.f.v. 4de bouwlaag school)	Gemeente	0600-00	2140000	37.000,00	9.530,00	17.470,00	10.000,00		
R-32-004	GEM. RUP Garage De Keulenaer / GEM. RUP Parkgebied	Gemeente	0600-00	2140000	59.796,66	10.000,00	35.200,00	14.596,66		
R-32-005	GEM. RUP Hotel Beveren	Gemeente	0600-00	2140000	10.000,00	10.000,00	-			
R-32-006	GEM. RUP tot herziening van het BPA Alfons Van Puymbroecklaan	Gemeente	0600-00	2140000	52.926,50	10.000,00	21.971,18	10.000,00		
R-32-007	GEM. RUP Viergemeet 20	Gemeente	0600-00	2140000	8.715,63	8.715,63				
R-32-008	GEM. RUP tot wijziging van het BPA Zandstraat/Donkvijver	Gemeente	0600-00	2140000	12.894,97	12.894,97				
R-32-009	GEM. RUP Vrasene-dorp	Gemeente	0600-00	2140000	12.594,89	12.594,89				
R-32-010	GEM. RUP Stoop Projects / Alcea-Vijverweelde	Gemeente	0600-00	2140000	10.062,50	5.307,20				
R-32-011	GEM. RUP tot herz. BPA Kleine Kromstraat	Gemeente	0600-00	2140000	27.769,50	4.628,25	23.141,25			
R-32-012	GEM. RUP tot herziening van het BPA Begraafplaats	Gemeente	0600-00	2140000	27.443,21	5.607,55				
R-32-013	GEM. RUP tot wijziging Koppelingsgebieden Verrebroek-Kieldrecht	Gemeente	0600-00	2140000	35.241,49	35.241,49				
R-32-014	GEM. RUP tot wijziging en uitbreiding van het BPA Peerkenswegel	Gemeente	0600-00	2140000	35.076,60	10.000,00	10.000,00			
R-32-015	GEM. RUP RUP-Fragmenten (Kieldrecht) (ex-RUP Poldervinken) -> def. RUP Texamsite	Gemeente	0600-00	2140000	25.798,41	25.798,41				
R-32-016	GEM. RUP Ropstraat	Gemeente	0600-00	2140000	1.343,10	-				
R-32-017	RUP Meergezinswoningen	Gemeente	0600-00	2140000	10.000,00	10.000,00				
R-32-018	Herziening Woonbehoeftestudie (beleidsplan)	Gemeente	0600-00	2140000	10.000,00	10.000,00				
R-32-019	Beeldkwaliteitsplan	Gemeente	0600-00	2140000	10.000,00	10.000,00				
R-32-020	GEM. RUP Zonevreemde bedrijven fase 4	Gemeente	0600-00	2140000	65.136,75	20.098,75	15.000,00	15.000,00		
R-32-021	Aanstellen ontwerpers RUP's	Gemeente	0600-00	2140000	6.050,00					
R-32-022	GEM. RUP. gedeelt. wijz. 2 BPA Haegemolen	Gemeente	0600-00	2140000	18.628,25	4.628,25	14.000,00			
R-32-023	GELM. RUP Vesten (Padel)	Gemeente	0600-00	2140000	10.000,00	10.000,00				
R-32-024	GEM. RUP Wijziging Freethielzone	Gemeente	0600-00	2140000	10.000,00	10.000,00				
R-32-025	Herziening GRS	Gemeente	0600-00	2140000	50.000,00	50.000,00				
R-33-001	Aankoop meubilair gemeente	Gemeente	0119-00	2401000	105.200,00	-	26.300,00	26.300,00	26.300,00	26.300,00
R-33-001	Aankoop meubilair gemeente	Gemeente	0119-00	2401000	34.898,56	26.300,00				
R-33-002	Aankoop divers materiaal voor administratieve diensten	Gemeente	0119-00	2301000	18.500,00	3.700,00	3.700,00	3.700,00	3.700,00	3.700,00
R-34-001	GBS Kallo, Chiro: groenplan (=Verharding chiro + busdraaioplek GBS Kallo)	Gemeente	0752-00	2220000	210.000,00	132.171,89				
R-34-002	Boscomplex De Ster: Bebossen percelen	Gemeente	0680-00	2220000	2.679,15					
R-34-003	Parken: Buitenmeubilair	Gemeente	0680-88	2401000	9.438,00					
R-34-004	Fort Haasdonk: Oeverversteviging + inrichting	Gemeente	0680-88	2220000	5.271,97					
R-34-004	Fort Haasdonk: Oeverversteviging + inrichting	Gemeente	0680-00	2260000	1.616,56	-				

Investerings- project	Omschrijving	Budgettaire entiteit	Beleidsitem code	Algemene rekening	Totaal	Bedrag 2021	Bedrag 2022	Bedrag 2023	Bedrag 2024	Bedrag 2025
R-34-005	Ebeslaan: Aanleg trage weg	Gemeente	0200-00	2240000	25.000,00		25.000,00			
R-34-006	Molenbeekpark Melsele: Aanleg landschapspark	Gemeente	0680-00	2220000	23.495,66	-				
R-34-007	Hof ter Saksen: Heraanleg betegeling binnenkoer	Gemeente	0680-88	2220100	50.000,00	50.000,00				
R-34-008	Hof ter Saksen: Restauratie ijzeren brug	Gemeente	0680-88	2220100	76.000,00	76.000,00				
R-34-009	Vingerlingenpad tot fietspad: Renovatie	Gemeente	0200-00	2240100	100.000,00		100.000,00	-		
R-34-010	Hondenloopzone Verrebroek	Gemeente	0680-00	2220000	25.000,00		25.000,00			
R-34-011	Edmond Meertdreef: Uitvoering groeiplaatsverbeteringsplan	Gemeente	0200-00	2220000	30.000,00	30.000,00				
R-34-012	Hof ter Saksen: Traject andersvaliden	Gemeente	0680-88	2240100	10.000,00		10.000,00			
R-34-013	Hoge Landen Kallo: Renovatie pad (Fabriekstraat- Bazeput)	Gemeente	0200-00	2240100	20.000,00			20.000,00		
R-34-015	Hof ter Saksen: Restauratie reuzenbijkorf	Gemeente	0680-88	2220100	2.152,53	402,47				
R-34-016	Hof ter Saksen: Speelnatuur (in educatieve landschapstuinen)	Gemeente	0680-88	2220000	15.000,00	-	15.000,00			
R-34-017	Fort Liefkenshoek: Zuurstofpompen	Gemeente	0700-99	2300000	52.575,00	52.575,00				
R-34-018	Hof ter Saksen: Beheerplan	Gemeente	0680-88	2140000	20.000,00	7.650,00	12.350,00			
R-34-019	Boothuis: renovatie	Gemeente	0530-00	2210100	11.925,00		11.925,00			
R-35-001	Sportterreinen: Afsluitingen, ballenvangers, infrastructuur	Gemeente	0742-02	2289000	6.670,13					
R-35-005	Sportterreinen: Aankoop diverse kleine machines	Gemeente	0742-02	2300000	2.204,73					
R-35-008	Sportzone Melsele: Vervangen wip	Gemeente	0742-02	2220100	25.397,90					
R-35-009	Beplanting diverse wijken	Gemeente	0200-00	2220000	253.986,95	50.000,00	50.000,00	50.000,00	50.000,00	50.000,00
R-35-010	Groendienst: Aankoop diverse machines	Gemeente	0680-00	2300000	75.611,09	13.500,00	13.500,00	13.500,00	13.500,00	13.500,00
R-35-011	Kinderopvang: Plaatsen speeltuigen, afsluitingen, ...	Gemeente	0945-00	2220100	7.384,31	1.000,00	1.000,00	1.000,00	1.000,00	1.000,00
R-35-012	Begraafplaatsen: aanleg en renovatie urnevelden, columbaria, strooiweiden, ...	Gemeente	0990-00	2220100	5.284,46					
R-35-012	Begraafplaatsen: aanleg en renovatie urnevelden, columbaria, strooiweiden, ...	Gemeente	0990-00	2289000	100.000,00	20.000,00	20.000,00	20.000,00	20.000,00	20.000,00
R-35-013	Begraafplaatsen: aankoop buitenmeubilair	Gemeente	0990-00	2289000	7.700,00	-	3.200,00	1.500,00	1.500,00	1.500,00
R-35-014	Begraafplaatsen: aankoop machines	Gemeente	0990-00	2300000	19.100,00	7.152,50	2.500,00	2.500,00	2.500,00	2.500,00
R-35-015	Groendienst: aankoop tractor	Gemeente	0680-00	2430200	130.000,00	60.000,00	35.000,00	35.000,00		
R-35-016	Groendienst: groenaanleg verkavelingen en plantsoenen	Gemeente	0680-00	2220000	131.790,38	40.000,00	20.000,00	20.000,00	20.000,00	20.000,00
R-35-017	Funerair arfgoed: instandhoudingswerken	Gemeente	0990-00	2700000	179.887,65	27.152,40	35.000,00	35.000,00	35.000,00	35.000,00
R-35-018	Groendienst: rooien en aankopen bomen	Gemeente	0680-00	2220000	63.000,00	23.000,00	10.000,00	10.000,00	10.000,00	10.000,00
R-35-019	Groendienst: Aankoop banken en ander straatmeubilair	Gemeente	0680-00	2289000	50.000,00	10.000,00	10.000,00	10.000,00	10.000,00	10.000,00
R-35-020	Groendienst: aanleg en inrichting trage wegen	Gemeente	0200-00	2240100	17.850,50					

Investerings- project	Omschrijving	Budgettaire entiteit	Beleidsitem code	Algemene rekening	Totaal	Bedrag 2021	Bedrag 2022	Bedrag 2023	Bedrag 2024	Bedrag 2025
R-35-020	Groendienst: aanleg en inrichting trage wegen	Gemeente	0680-00	2240100	227.149,50	56.241,61	40.000,00	40.000,00	40.000,00	40.000,00
R-35-021	Groendienst: aankoop zware machines	Gemeente	0680-00	2300000	108.552,06	23.552,06	55.000,00			30.000,00
R-35-022	Sportterreinen: aankoop zware machines	Gemeente	0742-02	2300000	60.000,00	50.000,00	-			
R-35-023	Begraafplaatsen: aankoop zware machines	Gemeente	0990-00	2300000	24.000,00					
R-35-024	Groendienst: Aankoop aanhangwagens, e.d.	Gemeente	0680-00	2430100	24.940,00		8.000,00			
R-35-024	Groendienst: Aankoop aanhangwagens, e.d.	Gemeente	0680-00	2430200	5.995,55					
R-35-025	Groendienst: Aankoop diverse kleine machines	Gemeente	0680-88	2449000	19.770,29	6.398,58				
R-35-026	Groendienst: Aankoop extra fonteinen/beluchters	Gemeente	0680-00	2289000	2.305,25	1.105,25	1.200,00			
R-35-026	Groendienst: Aankoop extra fonteinen/beluchters	Gemeente	0680-88	2300000	1.776,28					
R-35-030	Park Tijskenshoek: Petanque	Gemeente	0680-00	2220000	6.000,00	6.000,00				
R-35-031	Groendienst: Aankoop regenboogbanken	Gemeente	0680-00	2289000	30.000,00	30.000,00				
R-36-001	Afbraak woningen	Gemeente	0119-00	2210100	299.686,53	217.558,76	35.000,00			
R-36-002	TDG: Aankoop materieel	Gemeente	0119-06	2301000	26.735,77	10.576,04	10.000,00			
R-36-003	Sporthal Verrebroek: Plaatsen webserver stookplaats	Gemeente	0742-01	2210100	2.293,18	2.293,18				
R-36-004	JC Prosperpolder: Saneren dakgoot	Gemeente	0522-00	2210100	10.000,00	5.000,00	5.000,00			
R-36-005	BKO Verrebroek: Aanpassen putten en afwatering	Gemeente	0945-00	2210100	13.164,89	-	8.000,00			
R-36-008	Cortewalle: Schilderen ramen binnenplaats	Gemeente	0701-91	2210100	9.000,00	-	9.000,00			
R-36-009	Begraafplaats Vrasene: Saneren hekwerk	Gemeente	0990-00	2289000	25.000,00	-	-	25.000,00		
R-36-011	Erfgoed en monumenten: Instandhoudingswerken	Gemeente	0720-00	2700000	13.000,00	6.500,00	6.500,00			
R-36-012	Diverse locaties: Saneringswerken risicoanalyses	Gemeente	0119-00	2210100	20.000,00	10.000,00	10.000,00			
R-36-013	Begraafplaats Kieldrecht: Saneren dodenhuisje	Gemeente	0990-00	2289000	25.000,00	-	-	25.000,00		
R-36-014	Ter Vesten: Bijplaatsen put septiek	Gemeente	0701-91	2210100	3.519,89	-				
R-36-015	School Vrasene: Keuken	Gemeente	0800-75	2210100	14.750,00	14.750,00				
R-36-016	GTI / TDG: Afkoppeling afzuiging GTI en nieuwe plaatsen bij TDG	Gemeente	0810-49	2210100	16.654,43					
R-36-017	Centrumschool: Stormhaken pannendak	Gemeente	0800-72	2210100	12.867,95	12.867,95				
R-36-018	Uitvoeren energiebesparende maatregelen	Gemeente	0119-06	2210100	459.892,35	37.000,00	100.000,00	100.000,00	100.000,00	100.000,00
R-36-021	Vervangen lampen terreinverlichting	Gemeente	0742-02	2220100	21.638,43					
R-36-026	Hof ter Welle: verbeteringswerken	Gemeente	0700-63	2210100	15.000,00	-	15.000,00			
R-36-027	Openbare verlichting Gravenplein	Gemeente	0670-00	2220007	80.000,00	80.000,00				
R-36-028	Inrichten diensten deelgemeenten	Gemeente	0119-00	2210000	159.999,99	54.511,41	100.000,00			
R-36-029	OC Klooster Vrasene: Schilderwerken buitenschrijnwerk	Gemeente	0701-01	2210100	30.000,00	-	30.000,00			
R-36-030	OC De Verre: Gevelbekleding behandelen	Gemeente	0701-01	2210100	60.000,00	-	60.000,00			
R-36-032	School Kallo: Vervangen ramen	Gemeente	0800-74	2210100	45.000,00	35.000,00	10.000,00			

Investerings- project	Omschrijving	Budgettaire entiteit	Beleidsitem code	Algemene rekening	Totaal	Bedrag 2021	Bedrag 2022	Bedrag 2023	Bedrag 2024	Bedrag 2025
R-36-033	Tennis Kieldrecht: Tijdelijke parking	Gemeente	0742-02	2220100	10.000,00	10.000,00				
R-36-034	Freethiel: Camerabewaking	Gemeente	0742-112	2210100	10.193,26	-				
R-36-036	Diverse locaties: Onderhoudswerken gebouwen	Gemeente	0119-06	2210100	63.196,85	18.196,85	45.000,00			
R-36-036	Diverse locaties: Onderhoudswerken gebouwen	Gemeente	0119-06	2210100	2.606,78					
R-36-036	Diverse locaties: Onderhoudswerken gebouwen	Gemeente	0410-00	2210100	35.000,00		35.000,00			
R-36-036	Diverse locaties: Onderhoudswerken gebouwen	Gemeente	0752-02	2210100	16.000,00		16.000,00			
R-36-036	Diverse locaties: Onderhoudswerken gebouwen	Gemeente	0820-00	2210100	4.000,00		4.000,00			
R-36-037	Freethiel: Diverse aanpassingswerken	Gemeente	0742-112	2210100	17.800,00	17.800,00				
R-36-038	Lindenlaanschool: saneren sanitair	Gemeente	0800-00	2210100	60.000,00		60.000,00			
R-36-039	Diverse locaties: Optimaliseren regenwaterrecuperatie	Gemeente	0119-06	2210100	40.000,00		40.000,00			
R-37-001	Aankoop AED's	Gemeente	0115-00	2301000	1.324,95					
R-37-001	Aankoop AED's	Gemeente	0490-00	2301000	34.000,00	21.200,00	3.200,00	3.200,00	3.200,00	3.200,00
R-38-001	Uitvoering huisontwerpen	Gemeente	0200-00	2240007	1.535.000,00	165.000,00	300.000,00	300.000,00	360.000,00	410.000,00
R-38-002	Aankoop voertuigen	Gemeente	0200-00	2430100	1.393.988,95	350.000,00	292.000,00	180.000,00	150.000,00	100.000,00
R-38-003	Aanleg glasvezel	Gemeente	0119-02	2282000	425.000,00	75.000,00	100.000,00	100.000,00	75.000,00	75.000,00
R-38-004	Verkeerskundige werken	Gemeente	0200-00	2240100	577.743,39	50.000,00	150.000,00	125.000,00	125.000,00	125.000,00
R-38-005	Betonherstellingen	Gemeente	0200-00	2240100	510.000,00	190.000,00	50.000,00	90.000,00	90.000,00	90.000,00
R-38-006	Kleine aanpassingen of uitbreidingen OV	Gemeente	0670-00	2281000	425.000,00	100.000,00	100.000,00	75.000,00	75.000,00	75.000,00
R-38-007	Verplaatsen nutsleidingen n.a.v. wegenwerken	Gemeente	0200-00	2282000	190.000,00	20.000,00	20.000,00	50.000,00	50.000,00	50.000,00
R-38-007	Verplaatsen nutsleidingen n.a.v. wegenwerken	Gemeente	0200-00	2282100	6.546,85					
R-38-008	Huisontwerper kleine ingrepen	Gemeente	0200-00	2140000	290.027,25	50.000,00	50.000,00	50.000,00	50.000,00	50.000,00
R-38-009	As built	Gemeente	0200-00	2140000	89.669,04	30.000,00	20.000,00	10.000,00	5.000,00	5.000,00
R-38-010	TDW: Aankoop divers materieel feestelijkheden	Gemeente	0710-00	2301000	180.748,95	40.000,00	10.000,00	35.000,00	35.000,00	35.000,00
R-38-011	Aankoop verkeerssignalisatie en straatnaamborden	Gemeente	0200-00	2250000	195.258,22	40.000,00	40.000,00	30.000,00	30.000,00	30.000,00
R-38-012	TDW: Aankoop divers materieel onderhoud	Gemeente	0200-00	2301000	127.666,56	50.000,00	10.000,00	20.000,00	20.000,00	20.000,00
R-38-013	Aankoop divers materieel wegen	Gemeente	0200-00	2301000	123.699,19	53.000,00	10.000,00	20.000,00	20.000,00	20.000,00
R-38-014	Aankoop straatmeubilair-schuilhuisjes	Gemeente	0210-00	2289000	125.000,00	45.000,00	20.000,00	20.000,00	20.000,00	20.000,00
R-38-015	Pekelsproeiers	Gemeente	0200-00	2430200	76.257,17	50.000,00				
R-38-016	Vervanging zoutstrooier	Gemeente	0200-00	2430200	320.000,00	70.000,00	70.000,00	60.000,00	60.000,00	60.000,00
R-38-017	Aanleg buffer Pareinpark	Gemeente	0200-00	2220000	50.442,22	-				
R-38-020	Vervanging dienstwagens OCMW	OCMW	0119-00	2430100	20.000,00	-	-		20.000,00	
R-38-022	TDW: Aankoop zware voertuigen (veegwerken)	Gemeente	0200-00	2430200	110.000,00	-	110.000,00			
R-38-023	Afvalstraten: afwerking	Gemeente	0200-00	2240000	16.000,00	8.000,00	8.000,00			
R-38-024	Grote markt: Fontein	Gemeente	0200-00	2140000	50.000,00		50.000,00			
R-39-001	Milieudienst: Vervanging apparatuur	Gemeente	0390-00	2300100	1.101,10					
R-39-001	Milieudienst: Vervanging apparatuur	Gemeente	0390-00	2301000	108.961,00	10.000,00	10.000,00	10.000,00	10.000,00	10.000,00
R-39-002	Milieudienst: Plaatsen camera's i.f.v. sluikstortproblematiek	Gemeente	0390-00	2289000	108.000,00	88.000,00	20.000,00			
R-40-001	Wijkcirculatieplan	Gemeente	0200-00	2140000	25.208,33					

Investerings- project	Omschrijving	Budgettaire entiteit	Beleidsitem code	Algemene rekening	Totaal	Bedrag 2021	Bedrag 2022	Bedrag 2023	Bedrag 2024	Bedrag 2025
R-40-002	Schoolomgevingen	Gemeente	0200-00	2240100	65.464,13	31.000,00	10.000,00	7.500,00	7.500,00	7.500,00
R-40-002	Schoolomgevingen	Gemeente	0200-00	2250100	3.430,20					
R-40-003	Veiligheid zwakke weggebruikers: Ingrepen	Gemeente	0200-00	2240100	141.952,82	20.000,00	30.000,00	20.000,00	34.000,00	20.000,00
R-40-004	Fietsparkeerplan	Gemeente	0200-00	2220100	2.263,16					
R-40-004	Fietsparkeerplan	Gemeente	0220-00	2289000	90.000,00	50.000,00	15.000,00	5.000,00	5.000,00	15.000,00
R-40-005	Verkeerskundige- en circulatiemaatregelen (sluizen, signalisatie, ...)	Gemeente	0200-00	2240100	8.022,30	-				
R-40-005	Verkeerskundige- en circulatiemaatregelen (sluizen, signalisatie, ...)	Gemeente	0200-00	2289000	74.570,71	28.000,00	20.000,00	7.500,00	7.500,00	7.500,00
R-40-005	Verkeerskundige- en circulatiemaatregelen (sluizen, signalisatie, ...)	Gemeente	0200-00	2289100	36.142,24					
R-40-006	Trage wegen: Bewegwijzering en infoborden	Gemeente	0200-00	2250000	16.000,00	6.000,00		5.000,00		5.000,00
R-40-007	Trage wegen: Aanleg en onderhoud	Gemeente	0200-00	2240100	132.461,26	14.000,00	50.000,00	28.000,00	14.000,00	14.000,00
R-40-007	Trage wegen: Aanleg en onderhoud	Gemeente	0200-00	2241007	5.227,08					
R-40-008	Fietsdeelsysteem	Gemeente	0210-00	2220000	57.991,02	25.000,00	25.000,00			
R-40-009	Fietssuggestiestroken	Gemeente	0200-00	2240100	19.321,85					
R-40-010	Aankoop bus	Gemeente	0210-00	2430200	53.831,69					
R-40-011	Landschapsstudie, begeleiding participatieproject en werken, groenaanleg, enz.	Gemeente	0600-00	2140000	7.852,90	7.852,90				
R-40-012	Trage Wegen: Leader	Gemeente	0200-00	2240000	13.992,98	3.630,00	10.362,98			
R-40-013	Autodeelsysteem	Gemeente	0210-00	2220000	32.800,00	12.800,00	20.000,00			
R-41-001	BOS Lasafdeling	Gemeente	0810-49	2300000	135.000,00	15.000,00	30.000,00	30.000,00	30.000,00	30.000,00
R-41-002	BOS Draaien en frezen	Gemeente	0810-49	2300000	195.000,00	75.000,00		60.000,00		60.000,00
R-41-003	BOS Lasercutter	Gemeente	0810-49	2300000	100.000,00				100.000,00	
R-41-004	BOS Auto en Haventechnieken	Gemeente	0810-49	2300000	90.000,00	30.000,00	15.000,00	15.000,00	15.000,00	15.000,00
R-41-005	BOS Preventie	Gemeente	0810-49	2300000	72.000,00	19.481,17	12.000,00	12.000,00	12.000,00	12.000,00
R-41-006	BOS Festo-opstellingen	Gemeente	0810-49	2300000	40.000,00			20.000,00		20.000,00
R-41-007	BOS Vervangingen / herstellingen machines	Gemeente	0810-49	2300000	90.444,00	30.444,00	15.000,00	15.000,00	15.000,00	15.000,00
R-41-008	DLP Interactieve ICT	Gemeente	0810-49	2410000	29.368,32	5.000,00	5.000,00	5.000,00	5.000,00	5.000,00
R-41-009	DLP Mecatronics systemen	Gemeente	0810-49	2301000	24.638,94	5.000,00	5.000,00			
R-41-010	DLP Didactische borden	Gemeente	0810-49	2301000	21.000,00	21.000,00				
R-41-011	DLP Labo-uitrusting	Gemeente	0810-49	2301000	16.326,90	-	7.000,00		7.000,00	
R-41-012	DLP pakket meettoestellen elektriciteit	Gemeente	0810-49	2301000	7.500,00	2.500,00		2.500,00		2.500,00
R-41-013	DLP Soldeerapparatuur	Gemeente	0810-49	2301000	8.556,00	8.556,00				
R-41-014	DLP Automatisatie / visualisatiemateriaal	Gemeente	0810-49	2301000	7.495,22					
R-41-014	DLP Automatisatie / visualisatiemateriaal	Gemeente	0810-49	2301000	42.194,58	5.000,00	5.000,00	5.000,00	5.000,00	5.000,00
R-41-016	DLP 3-printer	Gemeente	0810-49	2301000	5.000,00	5.000,00				
R-41-017	DLP Werkwanden voor inbouwopdrachten	Gemeente	0810-49	2210100	10.000,00			10.000,00		
R-41-018	DLP Camerabewaking	Gemeente	0810-49	2210100	30.000,00	30.000,00				
R-41-019	DLP STEM-projecten	Gemeente	0810-49	2301000	11.864,61	2.000,00	2.000,00	2.000,00	2.000,00	2.000,00

Investerings- project	Omschrijving	Budgettaire entiteit	Beleidsitem code	Algemene rekening	Totaal	Bedrag 2021	Bedrag 2022	Bedrag 2023	Bedrag 2024	Bedrag 2025
R-41-020	VNE Houtafdeling	Gemeente	0810-49	2300000	560.000,00	164.870,60	160.000,00	75.000,00	75.000,00	75.000,00
R-41-021	VNE Techniek eerste graad	Gemeente	0810-49	2301000	12.138,07	2.126,30	2.000,00	2.000,00	2.000,00	2.000,00
R-41-022	VNE Klein materiaal (niet-elektrisch)	Gemeente	0810-49	2301000	5.948,30	1.000,00	1.000,00	1.000,00	1.000,00	1.000,00
R-41-023	VNE Snijgereedschappen	Gemeente	0810-49	2301000	11.840,43	2.000,00	2.000,00	2.000,00	2.000,00	2.000,00
R-41-024	ICT Vervangen 1/4 aangekochte PC's met randapparatuur en toebehoren	Gemeente	0810-49	2410000	660.255,67	120.000,00	120.000,00	120.000,00	90.000,00	120.000,00
R-41-025	ICT Vervangen I-pads uitleensysteem	Gemeente	0810-49	2410000	10.200,00	10.200,00				
R-41-026	ICT Vervangen oude beamers	Gemeente	0810-49	2410000	65.814,04	19.300,00	14.000,00	5.500,00	9.000,00	15.200,00
R-41-027	ICT Vervangen smartboards	Gemeente	0810-49	2410000	36.000,00	-		12.000,00	24.000,00	
R-41-027	ICT Vervangen smartboards	Gemeente	0810-49	2410000	28.944,70	-				
R-41-028	ICT Vervangen en uitbreiden printers	Gemeente	0810-49	2410000	6.000,00	3.000,00				3.000,00
R-41-029	ICT Netwerk vervangingen in kader van veiligheid	Gemeente	0810-49	2410000	127.000,00	31.366,69				
R-41-030	ICT Netwerk: draadloos, vervangingen en uitbreidingen	Gemeente	0810-49	2410000	147.000,00	-		61.000,00	61.000,00	25.000,00
R-41-030	ICT Netwerk: draadloos, vervangingen en uitbreidingen	Gemeente	0810-49	2410000	1.369,72	-				
R-41-031	ICT Netwerk: firewall en security devices veiligheid	Gemeente	0810-49	2410000	20.000,00	20.000,00				
R-41-032	ICT Vervangen servers	Gemeente	0810-49	2410000	60.000,00		60.000,00			
R-41-033	ICT Innoverend onderwijs met ICT	Gemeente	0810-49	2410000	30.000,00					30.000,00
R-41-034	GTI: Meubilair, apparaten en toebehoren	Gemeente	0810-49	2301000	56.847,26	30.000,00				
R-41-034	GTI: Meubilair, apparaten en toebehoren	Gemeente	0810-49	2401000	116.566,63	20.000,00	20.000,00	20.000,00	20.000,00	20.000,00
R-41-035	GTI: Didactische investeringsuitrusting (Agodi)	Gemeente	0810-49	2301000	76.850,50	76.850,50				
R-49-001	Muziekacademie: Aankoop instrumenten	Gemeente	0820-01	2301000	135.000,00	32.316,00	22.500,00	22.500,00	22.500,00	22.500,00
R-49-002	Muziekacademie: Verbouwing secretariaat	Gemeente	0820-01	2210100	75,94	-				
R-51-001	Installatie cameratoezicht station Beveren	Gemeente	0480-00	2289000	19.061,74	-				
R-52-001	Kunstacademie: Meubilair	Gemeente	0820-00	2401000	56.761,61	7.000,00	10.000,00	10.000,00	10.000,00	10.000,00
R-52-002	Kunstacademie: Materiaal	Gemeente	0820-00	2301000	60.000,00	20.000,00	10.000,00	10.000,00	10.000,00	10.000,00
R-52-002	Kunstacademie: Materiaal	Gemeente	0820-00	2401000	6.805,00					
R-60-001	Inrichting kindvriendelijke openbare ruimte	Gemeente	0752-00	2220000	745.000,00	175.473,47	110.000,00	140.000,00	140.000,00	140.000,00
R-60-002	Omgevingswerken jeugdlokalen	Gemeente	0752-00	2220000	62.018,00	30.000,00	25.000,00			
R-60-003	JH Togenblik: Saneren vloer instuifruimte	Gemeente	0752-01	2210100	28.596,29					
R-60-004	JH Togenblik: Zonnewering instuif	Gemeente	0752-01	2210100	30.000,00	30.000,00				
R-60-005	Fuifzaal: Renovaties (o.a. betegelen toiletten,...)	Gemeente	0752-01	2210100	1.621,37					
R-60-007	JC Togenblik: Akoestische panelen repetitieruimtes	Gemeente	0752-01	2210100	5.000,00		5.000,00			
R-61-001	Aankoop sportmateriaal	Gemeente	0742-02	2301000	713.067,68	52.000,00	200.000,00	150.000,00	150.000,00	150.000,00
R-61-003	Sporthal Beveren: Ledverlichting	Gemeente	0742-01	2210100	80.000,00		-	80.000,00		
R-61-004	Sporthal Melsele: Ledverlichting	Gemeente	0742-01	2210100	80.000,00		80.000,00	-		

Investerings- project	Omschrijving	Budgettaire entiteit	Beleidsitem code	Algemene rekening	Totaal	Bedrag 2021	Bedrag 2022	Bedrag 2023	Bedrag 2024	Bedrag 2025
R-61-005	Voetbalverlichting	Gemeente	0742-02	2220100	245.250,00	45.250,00	50.000,00	50.000,00	50.000,00	50.000,00
R-61-008	Sporthal Beveren: Aankoop ledscherm	Gemeente	0742-01	2301000	50.000,00			50.000,00		
R-61-010	Toegangscontrole Lindenlaanschool	Gemeente	0742-01	2210100	13.800,00		13.800,00			
R-61-011	Sporthal Vrasene: Renoveren sportvloer	Gemeente	0742-01	2210100	35.194,43			25.000,00		
R-61-013	Sporthal Beveren: Vernieuwen tribune	Gemeente	0742-01	2210100	208.100,00	-	208.100,00			
R-61-014	Verlichting baseball	Gemeente	0742-02	2220100	50.000,00	50.000,00				
R-61-016	Vernieuwen dak baseball	Gemeente	0742-02	2210100	140.000,00		140.000,00			
R-61-017	Schuttersterrein Glazenleeuwstraat: kunstgras multiwippen	Gemeente	0742-02	2301000	7.072,45	7.072,45	-			
R-61-018	Vervanging kunstgras	Gemeente	0742-02	2220100	457.712,89	7.233,96				
R-61-019	Wifi sporthallen	Gemeente	0742-01	2410000	13.016,69	-	7.000,00			
R-61-020	Sporthallen: aankoop meubilair	Gemeente	0742-01	2401000	5.000,00	-	5.000,00			
R-61-023	Scoreborden	Gemeente	0742-02	2300000	9.000,00	5.500,00	3.500,00			
R-61-024	Sportterreinen: Afsluitingen, ballenvangers, infrastructuur	Gemeente	0742-02	2289000	160.567,71	36.927,55	30.000,00	30.000,00	30.000,00	30.000,00
R-61-025	Sportzone Verrebroek: Renovatiewerken	Gemeente	0742-02	2220100	63.750,00	27.250,00	36.500,00			
R-61-027	Sportterreinen: Aankoop diverse kleine machines	Gemeente	0742-02	2300000	17.850,00	5.050,00	3.200,00	3.200,00	3.200,00	3.200,00
R-61-028	Voetbal Vrasene: Berging doelen	Gemeente	0742-02	2210000	8.263,09	8.263,09				
R-61-030	Sportzone Beveren: Renovatie terreinen	Gemeente	0742-02	2220100	120.000,00	120.000,00				
R-61-031	Sportzone Frema: Container opslag water	Gemeente	0742-02	2301000	12.760,00	7.260,00	5.500,00			
R-61-033	Baseball: Pitch cricket	Gemeente	0742-02	2220000	18.000,00	18.000,00				
R-61-035	Kegelbaan Glazenleeuw: Renovatie banen	Gemeente	0742-02	2301000	15.000,00	15.000,00				
R-61-036	Melsele Jezet: Nieuwe motoren tribune	Gemeente	0742-02	2301000	15.000,00		15.000,00			
R-61-037	Melsele: Parking	Gemeente	0742-02	2220100	50.000,00	50.000,00				
R-61-038	Haasdonk: Renovatie kleedkamers	Gemeente	0742-02	2210100	25.000,00		25.000,00			
R-64-001	Deelinfrastructuren: Technische uitrusting	Gemeente	0701-01	2301000	30.000,00	6.000,00	6.000,00	6.000,00	6.000,00	6.000,00
R-64-002	Deelinfrastructuren: Meubilair	Gemeente	0701-01	2401000	52.000,00	12.000,00	10.000,00	10.000,00	10.000,00	10.000,00
R-64-003	Deelinfrastructuren: Keukenuitrusting	Gemeente	0701-01	2301000	28.500,00	4.500,00	6.000,00	6.000,00	6.000,00	6.000,00
R-64-004	Deelinfrastructuren: Oprisingswerken	Gemeente	0701-01	2210100	67.000,00	15.000,00	13.000,00	13.000,00	13.000,00	13.000,00
R-64-005	Deelinfrastructuren: Onbepaalde aanvragen	Gemeente	0701-01	2301000	9.000,00	-	-	3.000,00	3.000,00	3.000,00
R-64-006	Aankoop draadloze ticketscanners cultuur	Gemeente	0701-91	2301000	13.500,00	-	4.500,00	4.500,00		4.500,00
R-64-007	Vervangen verouderde beamers	Gemeente	0701-91	2410000	1.500,00	-	-	500,00	500,00	500,00
R-64-008	Vernieuwen balie Cultuur	Gemeente	0701-91	2210100	10.803,70		5.000,00		1.000,00	
R-64-009	Vervangen en uitbreiding technisch materieel	Gemeente	0701-91	2301000	26.000,00	2.000,00	6.000,00	6.000,00	6.000,00	6.000,00
R-64-010	Vervangen en uitbreiden geluidsmateriaal	Gemeente	0701-91	2301000	57.629,44	-	11.000,00	11.000,00	11.000,00	11.000,00
R-64-011	Vervangen en uitbreiden conventioneel licht	Gemeente	0701-91	2301000	53.018,95	9.018,95	11.000,00	11.000,00	11.000,00	11.000,00
R-64-012	Vervangen brandvrije doeken en bekledingen podium	Gemeente	0701-91	2301000	3.902,25	3.902,25				
R-64-013	CC Ter Vesten: Uitbreiden en/of vervangen uitrusting	Gemeente	0701-91	2301000	14.000,00	3.000,00	2.000,00	3.000,00	3.000,00	3.000,00

Investerings- project	Omschrijving	Budgettaire	Beleidsitem	Algemene	Totaal	Bedrag 2021	Bedrag 2022	Bedrag 2023	Bedrag 2024	Bedrag 2025
		entiteit	code	rekening						
R-64-014	Cortewalle: Vervangen en uitbreiden uitrusting	Gemeente	0701-91	2301000	12.000,00	3.000,00	2.000,00	2.000,00	3.000,00	2.000,00
R-64-015	Ter Vesten: Uitbreiden en/of vervangen projectiemateriaal	Gemeente	0701-91	2301000	23.912,36	3.934,65	4.000,00	4.000,00	4.000,00	4.000,00
R-64-016	CC Ter Vesten: Aankoop digitale mengtafel	Gemeente	0701-91	2301000	35.000,00	35.000,00				
R-64-017	Hof ter Welle: Uitrusting publiekswerking	Gemeente	0701-91	2301000	6.206,33	1.000,00	1.000,00		2.000,00	
R-64-018	CC Ter Vesten: Inrichting artiestenloges en -foyer	Gemeente	0701-91	2210100	19.000,00			16.000,00		3.000,00
R-64-019	CC: Aanpassing signalisatie	Gemeente	0701-91	2250000	627,99					
R-64-019	CC: Aanpassing signalisatie	Gemeente	0701-91	2301000	31.039,65	5.039,65	6.000,00	10.000,00	10.000,00	
R-64-020	CC Ter Vesten: Vernieuwen lichtstuurtafel schouwburg	Gemeente	0701-91	2301000	34.779,28					
R-64-021	CC Ter Vesten: Vernieuwen vast projectiesysteem vergaderlokalen	Gemeente	0701-91	2301000	20.999,26	6.999,26		7.000,00		7.000,00
R-64-022	Hof ter Welle: Herstelling erfgoedelement	Gemeente	0700-63	2700000	13.000,00	2.000,00	2.000,00	3.000,00	3.000,00	3.000,00
R-64-023	Aankoop van kunstwerken	Gemeente	0739-00	2750000	29.170,00	3.000,00	2.500,00	5.000,00	5.000,00	5.000,00
R-64-023	Aankoop van kunstwerken	Gemeente	0739-00	2750000	1.950,00					
R-64-024	CC Ter Vesten: Vernieuwen projector schouwburg	Gemeente	0701-91	2301000	30.000,00		30.000,00			
R-64-025	Conversie geautomatiseerd licht naar LED technologie	Gemeente	0701-91	2301000	60.000,00			30.000,00	30.000,00	
R-64-026	Conversie licht zaalbrug naar LED technologie	Gemeente	0701-91	2301000	30.000,00					30.000,00
R-64-027	Vervangen en uitbreiden computers cultuur	Gemeente	0701-91	2410000	8.179,26					
R-64-028	CC Ter Vesten: Vernieuwing bekleding manteau en portaalbrug	Gemeente	0701-91	2210100	17.375,60					
R-64-029	Cultuurcafé: Aanpassen akoestiek	Gemeente	0701-91	2210100	19.862,16	9.362,16	10.500,00			
R-64-030	Deelinfrastructuren: installatie en onderhoud Wifi	Gemeente	0701-01	2410000	11.600,00	-	11.600,00			
R-67-001	Bib Beveren: Herinrichting	Gemeente	0703-120	2210100	4.000,00	4.000,00				
R-67-002	Bib Beveren + bib uitleenposten: Meubilair	Gemeente	0703-120	2401000	43.700,00	6.500,00	6.700,00	12.500,00	10.500,00	7.500,00
R-67-004	Bib Beveren: Geluidsinstallatie	Gemeente	0703-120	2301000	3.932,50					
R-67-005	Bib Beveren: Aanpassing/renovatie balies	Gemeente	0703-120	2210100	4.000,00	-	4.000,00			
R-67-006	Bib Melsele: Inrichting	Gemeente	0703-01	2210100	33.255,29	-				
R-67-009	Bib Beveren: Vervangen automatische inleverbus	Gemeente	0703-120	2410000	6.000,00		6.000,00			
R-81-001	JC Prosperpolder: Meubilair	Gemeente	0522-00	2401000	5.067,90	2.567,90	2.500,00			
R-81-002	JC Prosperpolder: Materiaal en uitrusting	Gemeente	0522-00	2301000	4.932,10	2.432,10	2.500,00			



LIJST MET DADEN VAN BESCHIKKING

Superproject	Investerings- project	Omschrijving	Budgettaire entiteit	Beleidsitem code	Algemene rekening	Totaal	Rekening 2020	Bedrag 2021	Bedrag 2022	Bedrag 2023	Bedrag 2024	Bedrag 2025
NR-PATRI	NR-PAT-052	Verkoop perceel bouwgrond hoek Ijzerstraat-Grote Baan	Gemeente	0050-00	2210000	130.000,00		130.000,00				
NR-PATRI	NR-PAT-062	Verkoop woningen Bijlstraat	OCMW	0119-00	2610000	50.000,00			50.000,00			
NR-TOELAGE	NR-TOE-001	Investeringsstoelage: restauratie kruimagazijn Fort Liefkenshoek	Gemeente	0700-99	1504000	99.000,00					99.000,00	
NR-TOELAGE	NR-TOE-002	Investeringsstoelage: nieuwbouw GTI	Gemeente	0810-49	1502000	7.018.295,48		1.758.886,00	5.259.409,48			
NR-TOELAGE	NR-TOE-003	Investeringsstoelage: school Melsele	Gemeente	0800-71	1502000	4.180.104,82		350.000,00	650.000,00	2.000.000,00	1.180.104,82	
NR-TOELAGE	NR-TOE-004	Investeringsstoelage: bouw atletiekhal	Gemeente	0742-02	1502000	522.497,77	522.497,77					
NR-TOELAGE	NR-TOE-005	Investeringsstoelage: trekkeninstallatie CC Ter Vesten	Gemeente	0701-91	1504000	660.000,00		-	660.000,00			
NR-TOELAGE	NR-TOE-006	Investeringsstoelage: woonwagenvak	Gemeente	0622-00	1502000	498.459,50		498.459,50				
NR-TOELAGE	NR-TOE-007	Investeringsstoelage: N70-doortocht Melsele (VMM)	Gemeente	0200-00	1502000	2.686.589,00			2.686.589,00			
NR-TOELAGE	NR-TOE-008	Investeringsstoelage: N70-doortocht Melsele (AWV)	Gemeente	0200-00	1502000	690.000,00			690.000,00			
NR-TOELAGE	NR-TOE-009	Investeringsstoelage: Rijkstraat Verrebroek (VMM)	Gemeente	0200-00	1502000	1.274.133,79	1.274.133,79					
NR-TOELAGE	NR-TOE-010	Investeringsstoelage: Melselestraat-Heirbaan (VMM)	Gemeente	0200-00	1502000	1.552.512,00			1.552.512,00			
NR-TOELAGE	NR-TOE-011	Investeringsstoelage: Trangel, Molenstraat, Merodestraat	Gemeente	0200-00	1502000	1.812.220,00			1.812.220,00			
NR-TOELAGE	NR-TOE-012	Investeringsstoelage: Aanleg ontbrekende riolen (VMM)	Gemeente	0310-00	1502000	2.700.000,00			-	-	2.700.000,00	-
NR-TOELAGE	NR-TOE-013	Investeringsstoelage: Module 10 Zandstraat N485	Gemeente	0200-00	1502000	227.020,00		227.020,00				
NR-TOELAGE	NR-TOE-014	Investeringsstoelage: Verlichting fietspad spoor 59	Gemeente	0200-00	1502000	106.692,59		106.692,59				
NR-TOELAGE	NR-TOE-015	Investeringsstoelage: Provincie fietspad langs spoor	Gemeente	0200-00	1504000	451.889,82		451.889,82				
NR-TOELAGE	NR-TOE-016	Investeringsstoelage: Burggravenstraat	Gemeente	0200-00	1502000	387.107,18	387.107,18					
NR-TOELAGE	NR-TOE-018	Investeringsstoelage: JC Prosperpolder	Gemeente	0752-24	1502000	48.793,05	48.793,05					
NR-TOELAGE	NR-TOE-019	Investeringsstoelage: Aanpassen duikers	Gemeente	0310-00	1502000	177.511,00		-	177.511,00			
NR-TOELAGE	NR-TOE-020	Investeringsstoelage: Veilige schoolomgeving	Gemeente	0800-00	1502000	19.781,66	8.287,86	11.493,80				
NR-TOELAGE	NR-TOE-021	Investeringsstoelage: Groenplan Kallo	Gemeente	0680-00	1502000	49.497,50	2.362,84	47.134,66				
NR-TOELAGE	NR-TOE-022	Investeringsstoelage: Minimale comfortwoningen Bijlstraat	OCMW	0930-00	1502000	562.500,00		-	562.500,00	-		
NR-TOELAGE	NR-TOE-023	Investeringsstoelage: Trage wegen (Leader)	Gemeente	0200-00	2240000	11.045,44		11.045,44				
NR-TOELAGE	NR-TOE-025	Investeringsstoelage: Aankoop gronden i.f.v. bosaanleg	Gemeente	0680-00	1502000	500.000,00		-	250.000,00	250.000,00	-	-
NR-TOELAGE	NR-TOE-026	Investeringsstoelage: Aanleg drukriolering F3	Gemeente	0310-00	1502000	1.900.000,00					1.900.000,00	
NR-TOELAGE	NR-TOE-027	Investeringsstoelage: Buurtbus (Leader)	Gemeente	0200-00	1502000	48.310,67		17.000,00	-	15.655,33	15.655,34	

Superproject	Investerings- project	Omschrijving	Budgettaire entiteit	Beleidsitem code	Algemene rekening	Totaal	Rekening 2020	Bedrag 2021	Bedrag 2022	Bedrag 2023	Bedrag 2024	Bedrag 2025
NR-TOELAGE	NR-TOE-028	Investeringsstoelage: Ouden Doel Zoetenberm	Gemeente	0610-00	1502000	48.750,00		48.750,00				
NR-TOELAGE	NR-TOE-029	Investeringsstoelage: BFF Fietspad Kieldrecht-Doel	Gemeente	0200-00	1502000	400.000,00			400.000,00			
NR-TOELAGE	NR-TOE-030	Investeringsstoelage: TDW - Aankoop divers materieel	Gemeente	0200-00	1502000	10.000,00			7.000,00	3.000,00		
NR-TOELAGE	NR-TOE-031	Investeringsstoelage: Noodherstelling Verrebroekstraat	Gemeente	0200-00	1502000	50.000,00			50.000,00			
NR-TOELAGE	NR-TOE-033	Investeringsstoelage: Aanleg hockeyterrein	Gemeente	0742-02	1505000	312.180,00				312.180,00		
R-DIVERS	R-13-003	Verkoop deelneming Engie	Gemeente	0640-00	2840000	1.526.898,01			1.526.898,01			
R-DIVERS	R-13-005	Bouwprojecten: Bescheiden last	Gemeente	0620-00	1505000	95.096,60		95.096,60				



MOTIVERING VAN DE WIJZIGINGEN

MOTIVERING VAN DE WIJZIGINGEN

Hieronder vindt u enige toelichting bij enkele van de doorgevoerde wijzigingen binnen het meerjarenplan 2020-2025.

I. Inleiding

Naar vaste gewoonte wordt aan de raad van midden december een aanpassing van het meerjarenplan voorgelegd.

In deze vierde aanpassing werden zowel de uitgaven als de ontvangsten inzake exploitatie, investeringen als financiering grondig gescreend en werden waar nodig bijstellingen gedaan zowel in plus als in min.

Hierna krijgt u per rubriek van het M2-schema een overzicht van de meest opvallende wijzigingen. Voor meer informatie verwijzen we u graag naar de lijsten en schema's in dit rapport alsook naar de informatiebundel. <https://www.beveren.be/nl/onze-diensten/bestuur-en-participatie/bestuur/meerjarenplan-2020-2025-en-jaarrekening>

II. Exploitatiebudget

A/ Exploitatie-uitgaven

De covid-pandemie heeft ook in deze aanpassing van het meerjarenplan de budgetten beïnvloed. Er werd in 2021 200.000 euro extra budget voorzien voor de kosten in het kader van Corona.

Om alle +65 jarigen te voorzien van een extra vaccin werd beslist om de uitbating van het vaccinatiecentrum te verlengen tot 31 december 2021. Daarom diende het budget voor de kosten van het vaccinatiecentrum opgetrokken te worden met 150.000 euro.

De kosten in kader van corona en het vaccinatiecentrum worden in 2021 samen gebudgetteerd op 900.000 euro. In 2022 hebben we voor deze kosten een budget van 300.000 euro ingeschreven. Deze kosten worden grotendeels gesubsidieerd.

Door Corona zijn verschillende activiteiten in 2021 niet doorgegaan. Hierdoor hebben we enkele budgetten kunnen verminderen. Het gaat hier voornamelijk over de budgetten van vrije tijd, onderwijs, feestelijkheden en cultuur.

Door de stijgende energieprijzen werden de energiekosten in 2021 en 2022 geïndexeerd met 5%. Het is koffiedik kijken wat de energieprijzen betreft. Mogelijks moeten we de uitgaven voor de energiekosten in juni opnieuw bijstellen. De energiekosten voor het nieuwe gemeentehuis werden nog niet in de budgetten opgenomen. In deze aanpassing werd hiervoor in 2021 een budget van 147.000 euro ingeschreven en in 2022 149.940 euro.

De steun voor huurtussenkomsten werd te hoog ingeschat. Deze budgetten werden in 2021 verminderd met 126.843 euro.

De kosten voor het project brugfiguren hebben we in 2021 (30.000 euro) en 2022 (50.000) opgenomen in de budgetten. Dit project wordt volledig gesubsidieerd.

Het budget voor sneeuwopruiming en ijzelbestrijding werd in 2021 verhoogd met 81.000 euro.

De uitgegeven schoonmaak werd in 2022 bijgesteld met -144.000 euro. De schoonmaak van Blok C in het nieuw gemeentehuis wordt niet meer uitgegeven aan een externe firma maar gebeurt nu door eigen personeel. Verder is de gunning van de glasreiniging goedkoper uitgevallen.

Het budget voor het uitgegeven groenonderhoud werd in 2022 verhoogd met 331.714 euro. Deze stijging is het gevolg van een intensiever groenonderhoud op Cortewalle door onder meer de vlinder- en bijentuin,

troostplekken op verschillende locaties in de gemeente en een toename van de groenbeplanting. Verder is er een toename van het aantal te onderhouden sportterreinen en sites.

Buiten bovenvermelde wijzigingen hebben we nog enkele budgetten bijgesteld op basis van het huidige verbruik van de budgetten. Dit betreffen eerder kleine wijzigingen.

B/ Exploitatieontvangsten

De beperkende maatregelen omwille van de Covid-pandemie hebben een effect op diverse ontvangsten van ons Lokaal bestuur (huurgelden lokalen, inkomgelden, sportkampen, verkopen dranken fuifzaal, ...). Deze ontvangsten werden verlaagd met in totaal 429.012 euro.

Voor de inrichting en uitbating van het vaccinatiecentrum ontvangt gemeente Beveren 797.400 euro aan subsidies vanwege de Vlaamse overheid. De eerste verlenging (01/08 – 15/10) werd ondersteund met 323.664 euro, voor de verdere verlenging tot 31 december 2021 werd een bijkomende som van 285.078 euro ingeschreven.

De opcentiemen op de onroerende voorheffing werden bijgesteld in 2022 op basis van de recentste raming van Vlaanderen. De invloed van sluiting reactor 3 in de kerncentrale werd mee voorzien.

De Vlaamse overheid geeft een korting op de onroerende voorheffing voor energiezuinige woningen. Deze beleidskeuze heeft gevolgen voor de opcentiemen onroerende voorheffing van gemeenten, waardoor de Vlaamse overheid deze minderontvangsten compenseert met een extra vergoeding. Deze werd ingeschreven in het meerjarenplan (130.000 euro/jaar).

De opcentiemen op de aanvullende personenbelasting vertonen een structurele stijging ten opzichte van onze eerdere ramingen. De meerjarenplancijfers van Vlaanderen (ramingen) werden ingezet.

In 2021 ontvingen we 596.769 euro extra ICT-middelen voor onderwijs (digisprong). De motorenbelasting werd opgetrokken met 700.000 euro in 2021.

Door het hogere aantal patrimoniumverkopen kunnen de ontvangen aktekosten opgetrokken worden met 150.000 euro.

Het OCMW recupereert in 2021 103.320 euro extra aan diverse kosten van Zorgpunt Waasland waaronder de huur van het administratief gebouw door ZPW.

Het dividenduitkeringsbeleid van Intergem werd aangepast, waardoor participerende besturen jaarlijks minder dividend zullen ontvangen. Vlaanderen besliste om dit tijdelijk en gedeeltelijk te compenseren. Zowel het jaarlijks effect op de dividenden, als de compensatie werden ingeschreven.

Voorts werden de alle exploitatie-ontvangsten geëvalueerd en waar nodig bijgesteld volgens de recentste inschattingen. Dit zowel in plus, als in min.

C/ Toelagen

Op 1 augustus 2021 startte het nieuwe samenwerkingsakkoord met Groep Intro dat kadert binnen de werking van het Huis van het Kind Beveren. Met dit akkoord engageert de Gemeente Beveren zich om de loonkost van twee halftijdse coördinerende brugfiguren onderwijs mee te financieren voor een bedrag van 50 000 euro per jaar. De gemeente ontvangt hiervoor op haar beurt een subsidie vanuit het Agentschap Opgroeien ten bedrage van 50 000 euro.

Lago De Meerminnen ontvangt in 2021 een Corona-compensatie voor een bedrag van 648 000 euro voor de geleden financiële schade als gevolg van de opgelegde maatregelen in strijd tegen de coronapandemie.

De toelage voor de nieuwbouw van FOS De Schrans wordt verhoogd met 10 578 euro als gevolg van een definitieve schatting. Het oorspronkelijk ingeschreven bedrag was nog gebaseerd op een voorlopige schatting.

De toelage die betaald wordt aan eigenaars die verhuren via het Sociaal Verhuurkantoor wordt verminderd met 50 000 euro omdat er momenteel nog weinig gebruik van gemaakt wordt. Ook in 2022 wordt het bedrag gehalveerd van 100 000 euro naar 50 000 euro.

De tussenkomst voor de detachering van het Calog-personeel wordt in 2021 verminderd met 25 000 euro als gevolg van een pensionering. Voor 2022 gaat dit om een vermindering van 80 000 euro.

Het bedrag dat in 2022 was voorzien voor het Schoolparticipatiefonds wordt verminderd met 28 000 euro als gevolg van het lage aantal aanvragen.

D/ Personeelsuitgaven

De personeelsuitgaven werden voor de komende jaren opgetrokken. Dit omwille van de spilindex die in augustus 2021 werd overschreden en een nieuwe indexering die verwacht wordt in het voorjaar 2022. Voorts heeft ook de uitvoering van het sectoraal akkoord, de verlenging van het vaccinatiecentrum en de invulling van het personeelskader een impact op de personeelsuitgaven.

III. Investeringsbudget

A/ Investeringsuitgaven

In deze aanpassing meerjarenplan staat ca. 160 miljoen euro aan investeringsuitgaven ingeschreven voor de periode 2021 tot en met 2025. Voor deze meerjarenplanaanpassing werden alle investeringen grondig geëvalueerd en bijgesteld in functie van noden, wensen en haalbaarheid.

Deze evaluatie vertaalt zich in tal van aanpassingen in deze meerjarenplanaanpassing.

Nieuw ingeschreven investeringsuitgaven zijn onder meer: ICT extra servers en storage (+200.000 euro), ICT-materialen Onderwijs i.k.v. Digisprong (+596.769 euro), restauratie oranjerie Hof ter Saksen n.a.v. brand (+250.000 euro), multi-sportterrein Melsele (+110.000 euro), fontein Grote Markt (+50.000 euro).

In het bestaande meerjarenplan werd een verhoging van de budgetten voorzien voor onder andere de afwerking van het AC (+185.000 euro), nieuwbouwprojecten WZC De Linde en Sint-Elisabeth (elk +150.000 euro), oprichting sociaal restaurant (+196.081 euro), Hazaarddam wegenis Sabot (+310.000 euro), N70 (+600.000 euro), heraanleg Provinciale Baan (+250.000 euro), aanleg hockeyterrein (+175.000 euro).

Diverse projecten konden verlaagd worden, onder meer: Uitbreiding school Kallo (-120.000 euro), site woonwagenterrein (-165.000 euro), wegen-werken Snoeckstraat (-750.000 euro), wegenwerken N450- E34 tot kapelweg (-500.000 euro), heraanleg Burggravenstraat (-130.000 euro).

In de lijst met opdrachten en werken, leveringen en diensten vindt u alle investeringsuitgaven binnen de aanpassing van het meerjarenplan 2021-2025 in detail terug.

B/ Investeringsontvangsten

Er werden een aantal ramingen bijgesteld inzake patrimoniumverkopen: Verkoop projectgrond Gravenplein (+4.200.000 euro), verkopen diverse restgronden (+47.000 euro), bouwgronden Gaverlandstraat (+60.000 euro), grond Zillebeek (+33.875 euro), gronden Farnèselaan (+56.793 euro), grond hoek Ijzerstraat-Grote Baan (+36.853 euro).

Eén nieuwe verkoop werd ingeschreven: Verkoop Bijlstraat 12 (50.000 euro).

Enkele investeringstoelagen werden bijgesteld volgens de recentste cijfers, o.m. verlichting fietspad langs spoor (+46.693 euro).

Vele investeringstoelagen en patrimoniumverkopen werden verschoven in de tijd in functie van de planning.

In de lijst met daden van beschikking vindt u alle investeringsontvangsten binnen de aanpassing van het meerjarenplan 2021-2025 in detail terug.

IV. Financiering

De op te nemen leningen in 2021 werden behouden op 6 000 000 euro voor de gemeente.

Het OCMW zal 6.400.000 euro opnemen in 2021 en 1.600.000 euro in 2022 voor de financiering van de WZC's De Linde en Sint-Elisabeth en het project Sabot.

Het Lokaal bestuur heeft volgende wijzigingen gedaan aan de renteloze leningen:

- Hockeyclub Beveren: Een renteloze lening werd ingeschreven voor 312.180 euro.
- Uitbreiding Chiro Ieweko: Het bedrag van de lening werd aangepast naar 30.000 euro.

AANPASSING MEERJARENPLAN 2020-2025 (AMJP 2021/2)

4. DOCUMENTATIE BIJ DE AANPASSING VAN HET MEERJARENPLAN

Naam bestuur:	Lokaal bestuur Beveren
NISCODE bestuur:	46003
Adres bestuur:	Gravenplein 8 9120 Beveren
Algemeen directeur:	Jo Van Duyse
Financieel directeur:	Tine Carion
Datum raad (GR/RVMW):	14 december 2021

DOCUMENTATIE BIJ DE AANPASSING VAN HET MEERJARENPLAN

De documentatie bij de aanpassing van het meerjarenplan bevat alle achtergrondinformatie die voor de raadsleden relevant is om met kennis van zaken een beslissing over de aanpassing van het meerjarenplan te kunnen nemen. De toelichting bij de aanpassing van het meerjarenplan binnen deze bundel werd reeds verrijkt met een aantal niet-verplichte, maar voor de raadsleden interessante documenten. De bijkomende documentatie van de aanpassing van het meerjarenplan 2020-2025 is terug te vinden via de website van de gemeente Beveren: <https://www.beveren.be/nl/onze-diensten/bestuur-en-participatie/bestuur/meerjarenplan-2020-2025-en-jaarrekening>

De documentatie bij de aanpassing van het meerjarenplan bestaat uit volgende onderdelen:

- De omgevingsanalyse (titel: Inspiratienota)
- Addendum Inspiratienota: update 2021
- Totaaloverzicht beleidsdoelstellingen, actieplannen en acties met de bijhorende ramingen
- Lijst van de te verstrekken werkings- en investeringssubsidies per beleidsveld (totalen)
- Samenstelling van de beleidsdomeinen
- Overzicht van de verbonden entiteiten
- Overzicht jaarlijkse opbrengst per belastingssoort
- Overzicht doorgeef- en renteloze leningen

