



# MEERJARENPLAN 2020 > 2025

## AANPASSING (MJP 2022/1)



VU gemeente Beveren • Marc Van de Vijver • burgemeester • Gravenplein 8 • 9120 Beveren

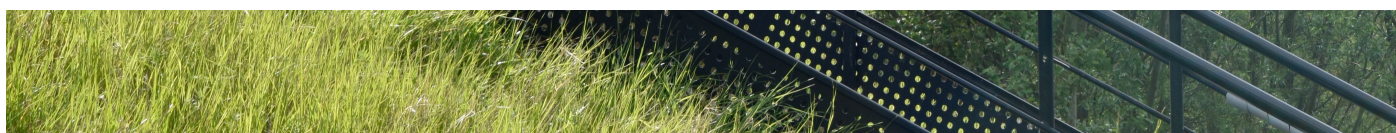



## IDENTIFICATIE BESTUUR

|                              |                               |
|------------------------------|-------------------------------|
| <b>Naam bestuur:</b>         | Lokaal bestuur Beveren        |
| <b>NISCODE bestuur:</b>      | 46003                         |
| <b>Adres bestuur:</b>        | Gravenplein 8<br>9120 Beveren |
| <b>Algemeen directeur:</b>   | Jo Van Duyse                  |
| <b>Financieel directeur:</b> | Tine Carion                   |
| <b>Datum raad (GR/RVMW):</b> | 29 juni 2022                  |

## INHOUDSOPGAVE

|  |           |
|--|-----------|
| <b>Identificatie bestuur</b>   | <b>2</b>  |
| <b>Inhoudsopgave</b>   |           |
| <b>Inleiding</b>   |           |
| <b>1. Strategische nota</b>  | <b>7</b>  |
| Strategische nota  | 8         |
| Strategisch kader  | 9         |
| <b>2. Financiële nota</b>  | <b>25</b> |
| Financieel doelstellingenplan (schema M1)  | 27        |
| Staat van het financieel evenwicht (schema M2)   | 32        |
| Overzicht van de kredieten (schema M3)   | 34        |
| <b>3. Toelichting</b>  | <b>35</b> |
| Ontvangsten en uitgaven naar functionele aard (schema T1)  | 38        |
| Ontvangsten en uitgaven naar economische aard (schema T2)  | 44        |
| Overzicht investeringsprojecten (schema T3)  | 50        |
| Evolutie van de financiële schulden (schema T4)  | 100       |
| Financiële risico's  | 102       |
| Grondslagen en assumpties  | 106       |
| Personeelsinzet  | 112       |
| Overzicht van de te verstrekken werkingssubsidies (toelagen)   | 116       |
| Lijst met opdrachten en werken, leveringen en diensten   | 128       |
| Lijst met daden van beschikking  | 144       |
| Motivering van de wijzigingen  | 148       |
| <b>4. Documentatie bij de aanpassing van het meerjarenplan</b>   |           |
| De digitale versie van voorliggend rapport en de bijkomende documentatie van de aanpassing van het meerjarenplan 2020-2025 zijn terug te vinden via de website van de gemeente Beveren:<br><a href="https://www.beveren.be/nl/onze-diensten/bestuur-en-participatie/bestuur/meerjarenplan-2020-2025-en-jaarrekening">https://www.beveren.be/nl/onze-diensten/bestuur-en-participatie/bestuur/meerjarenplan-2020-2025-en-jaarrekening</a> |           |

## INLEIDING

Beste lezer,

Hierbij stellen we een vijfde meerjarenplanaanpassing 2020-2025 van het lokaal bestuur Beveren voor.

Via deze aanpassing van het meerjarenplan wenst het bestuur u te informeren over de geplande projecten en lijnen voor de komende periode. Deze aanpassing meerjarenplan 2020-2025 bevat alle doelstellingen en kredieten voor zowel de gemeente als het OCMW Beveren, conform de nieuwe bepalingen van het decreet lokaal bestuur en de gewijzigde regels rond de beleids- en beheerscyclus.

De nieuwe beleidsplough startte in januari 2019. Een uitgebreid bestuursakkoord werd uitgewerkt door de coalitiepartners. Het meerjarenplan 2020-2025 is de vertaling van dit bestuursakkoord in centen en doelstellingen. Het bestuursakkoord werd omgezet in 24 doelstellingen, waarvan er 9 prioritair werden gemaakt. De strategische nota van het meerjarenplan geeft een overzicht van alle prioritaire beleidsdoelstellingen.

Volgende doelstellingen werden aangeduid als prioritair beleid:

1. Klantgerichte efficiënte dienstverlening
2. Duurzame toekomst en leefomgeving
3. Zorgcontinuüm en vraaggestuurde zorg
4. Onderwijs op maat van elke leerling
5. Duurzame en ruimtelijke structuur
6. Kwalitatieve mobiliteit met extra aandacht voor de zwakke weggebruiker
7. Ontmoetings- en ontplooiingskansen voor kinderen en jongeren
8. Professionalisering vrijetijdsinfrastructuur
9. Een gezond financieel beleid en beheer

Het origineel meerjarenplan 2020-2025 werd vastgesteld in de gemeenteraad en raad voor maatschappelijk welzijn van 17 december 2019. De laatste aanpassing werd goedgekeurd op 14 december 2021. Er dringt zich nu een wijziging van het meerjarenplan op om volgende redenen:

- De bezoldigingen werden aangepast volgens de laatste indexprognoses van het Planbureau. De in 2022 reeds toegepaste en mogelijks toekomstige loonindexeringen werden opgenomen.
- Omwille van de fel gestegen gasprijzen werden de kredieten voor gas opgetrokken.
- De inkomsten uit de aanvullende personenbelasting werden verhoogd op basis van een ontvangen herraaming.
- De inkomsten uit verschillende patrimoniumverkoop werden bijgesteld alsook werd een aantal te verkopen gronden opgenomen. Enkele investeringstoelagen werden bijgestuurd en andere werden nieuw opgenomen of verschoven in de tijd.

In voorliggende aanpassing meerjarenplan staat ca. 140 miljoen euro aan investeringsuitgaven ingeschreven. Voor deze meerjarenplanaanpassing werden alle investeringen grondig geëvalueerd en bijgesteld in functie van noden, wensen en haalbaarheid. Deze evaluatie vertaalt zich dan ook in heel wat aanpassingen.

Er werden nieuwe investeringsprojecten voorzien zoals de aankoop van gronden in het kader van de waterhuishouding te Melsele en in de Gasdam.

Voor een aantal bestaande investeringsprojecten werd, voornamelijk als gevolg van de gestegen grondstofprijzen, een kredietverhoging voorzien: parochiehuis Haasdonk (+ 1.200.000 euro), nieuwbouw GTI (+2.500.000 euro), nieuwbouw school Melsele (+ 1.200.000 euro),...

Enkele andere investeringsprojecten werden doorgeschoven naar het volgende meerjarenplan: verbouwing van de school te Kieldrecht, de restauratie van het kruutmagazijn Fort Liefkenshoek en de heraanleg van de Oude Baan. De resterende saldi van afgeronde projecten werden geschrapt.



Het bestuur zal deze plannen realiseren binnen de beschikbare financiële ruimte. Er wordt dan ook een sluitende aanpassing van het meerjarenplan voorgelegd met voor alle budgetjaren een positief beschikbaar budgettair resultaat, een positieve autofinancieringsmarge en een positieve gecorrigeerde autofinancieringsmarge. Gedurende deze legislatuur zal de schuld verder worden afgebouwd.

Het lokaal bestuur Beveren wenst voortdurend de maatschappelijke en financiële evoluties kort te blijven opvolgen. Enerzijds om te kunnen anticiperen op een wijzigende omgeving. Anderzijds wensen we personeel en middelen zo goed en zo efficiënt mogelijk in te zetten. Een kwaliteitsvolle dienstverlening is gebaat met een goede samenwerking tussen het college van burgemeester en schepenen en het managementteam. Het management en het beleid wensen dan ook samen te bouwen aan het Beveren van de toekomst.

Veel leesgenot.

Jo Van Duyse  
Algemeen Directeur

Marc Van de Vijver  
Burgemeester





# AANPASSING MEERJARENPLAN 2020-2025 (AMJP 2022/1) 1. STRATEGISCHE NOTA

|                              |                               |
|------------------------------|-------------------------------|
| <b>Naam bestuur:</b>         | Lokaal bestuur Beveren        |
| <b>NISCODE bestuur:</b>      | 46003                         |
| <b>Adres bestuur:</b>        | Gravenplein 8<br>9120 Beveren |
| <b>Algemeen directeur:</b>   | Jo Van Duyse                  |
| <b>Financieel directeur:</b> | Tine Carion                   |
| <b>Datum raad (GR/RVMW):</b> | 29 juni 2022                  |

## STRATEGISCHE NOTA

De strategische nota van de aanpassing van het meerjarenplan beschrijft de beleidsdoelstellingen voor het te voeren beleid. Dit hoofdstuk bestaat uit twee onderdelen:

- Het strategisch kader
- De strategische nota

Het meerjarenplan is het document dat aan de start van de legislatuur wordt opgemaakt voor zes jaar (2020-2025). Het strategisch kader (missie, visie en waarden) van de organisatie vormt het fundament voor het bepalen van het meerjarenplan. De missie geeft het antwoord op de vraag waarom de organisatie bestaat, de visie biedt een antwoord op de vraag waar de organisatie naar toe wil. Ze omschrijven de organisatie-identiteit en zijn relatief stabiel. Aan het begin van deze legislatuur werden deze geactualiseerd.

Bij de opmaak van een meerjarenplan formuleert het beleid beleidsdoelstellingen, actieplannen en acties. Tevens worden actieplannen aangeduid waarover de raad expliciet wenst geïnformeerd te worden. Dit zijn de prioritaire actieplannen die getoond worden in de strategische nota van het meerjarenplan. Nadien wordt over deze actieplannen gerapporteerd via de opvolgingsrapportering en in de beleidsevaluatie van de jaarrekening. De beleidsdoelstellingen waarin deze actieplannen kaderen, worden in de strategische nota opgenomen als prioritaire beleidsdoelstellingen.

In de strategische nota worden enkel de prioritaire beleidsdoelstellingen omschreven en gekoppeld aan (investerings)uitgaven. Het overzicht van alle beleidsdoelstellingen, actieplannen en acties met de bijhorende ramingen van ontvangsten en uitgaven kan u terugvinden op de website van de gemeente Beveren: <https://www.beveren.be/nl/onze-diensten/bestuur-en-participatie/bestuur/meerjarenplan-2020-2025-en-jaarrekening>

### Opmerking bij de strategische nota die hierna volgt:

Voorliggende strategische nota biedt een overzicht van de doelstellingen, actieplannen en acties. Deze teksten omvatten *geen* realisaties of evaluaties. Deze teksten moeten er steeds vanuit gaan dat de zaken nog niet gerealiseerd zijn (ook al is dit in realiteit toch al het geval).

Wat betreft realisaties en evaluaties verwijzen we graag naar de opvolgingsrapportering (halfjaarresultaten) en de jaarrekening (resultaten per volledig boekjaar).



## STRATEGISCH KADER

### Missie gemeente Beveren

De gemeenten en de openbare centra voor maatschappelijk welzijn beogen om op het lokale niveau duurzaam bij te dragen aan het welzijn van de burgers en verzekeren een burgers nabije, democratische, transparante en doelmatige uitoefening van hun bevoegdheden.

Ze betrekken de inwoners zo veel mogelijk bij het beleid en zorgen voor openheid van bestuur. (decreet lokaal bestuur, art.2)

### Visie gemeente Beveren

“Het geheel is meer dan de som der delen”. Dat bewijst Beveren met zijn rijkdom aan contrasten, die samen een unieke eenheid vormen. Beveren is er voor iedereen. Verbinding en verbondenheid vormen dus de kernbegrippen van onze gemeente.

Deze verbondenheid uit zich in een eenheid van bestuur, die de cohesie vormt tussen de verschillende deelgemeenten, zonder afbreuk te doen aan hun eigenheid en karakteristieke uitstraling.

Het bestuur wil de missie waarmaken door de gemeente realistisch te besturen. Dat doet zij door maatschappelijke en financiële evoluties op de voet te volgen en op die manier kostenefficiënt te werken. Daarnaast wordt zowel resultaat- als klantgericht gewerkt. Verder faciliteert en ondersteunt het bestuur een rijk verenigingsleven en voorziet het, waar nodig, in een gerichte individuele hulpverlening.

Het bestuur wordt in de realisatie van de missie bijgestaan en ondersteund door gemotiveerde, bekwame medewerkers. Zij zorgen voor een kwalitatieve en klantvriendelijke dienstverlening aan de inwoner, de ondernemer, de bezoeker, ... Iedereen wordt op een persoonlijke manier bediend en de aangeboden informatie is voor iedereen verstaanbaar. Producten, diensten en voorzieningen van gemeente Beveren kunnen op een eenvoudige manier gebruikt worden.

Als duurzame gemeente geeft Beveren bovendien kansen aan ondernemerschap en draagt op die manier bij aan de economische bloei van de gemeente en de regio.

Als moderne en betrokken werkgever omringt gemeente Beveren zich via gerichte aanwerving met gedreven medewerkers. Medewerkers krijgen ontwikkelingskansen en doorgroeimogelijkheden en ontwikkelen een grondige vakkennis door middel van doorgedreven vorming. Een stimulerende en motiverende werkomgeving zorgt ervoor dat medewerkers hun professionele loopbaan langdurig aan gemeente Beveren verbinden.

Wij willen dat fiere inwoners graag in Beveren wonen en werken. Dat maakt van Beveren meer dan ooit de draaischijf van de regio. Het is een plaats waar op basis van een gedragen visie op wonen en werken, natuur en cultuur, onderwijs en zorg, sport en spel, ... duidelijke keuzes worden gemaakt, door te verbinden.

### Waarden

**Klantgerichtheid:** Elke medewerker peilt naar de wensen en de behoeften van zowel interne als externe klanten. Daardoor kan elke burger, vereniging, bezoeker, ondernemer, maar ook elke collega rekenen op een correcte, vlotte en stipte dienstverlening. Dat garanderen we door de klant centraal te stellen, zonder het eigen zakelijk belang tekort te doen.

**Samenwerking:** Alle medewerkers werken samen aan het beleid van de gemeente en dit op een loyale, eenduidige en eenvormige manier. Ze richten zich in hun activiteiten op een gemeenschappelijk doel en houden hierbij steeds rekening met het algemeen belang. Het gezamenlijk resultaat staat op de eerste plaats, een goede onderlinge sfeer is razend belangrijk.

**Transparantie:** De gemeente besteedt veel aandacht aan de communicatie doorheen het beleidstraject: voorafgaandelijk, tijdens de uitvoering en achteraf.

**Efficiëntie:** De medewerkers werken resultaatgericht. Daarbij maken zij gebruik van een efficiënt, effectief en zuinig beheer van middelen.

# SN: Strategische Nota



2020-2025

Journalvolgnummers: Budg. 218125

Gemeente (0207.462.313)  
Gravenplein 8, 9120 Beveren  
Algemeen directeur: Jo Van Duyse

OCMW (0212.240.651)  
Gravenplein 8, 9120 Beveren  
Financieel directeur: Tine Carion

## Prioritaire beleidsdoelstelling: 01: Klantgerichte efficiënte dienstverlening

Kwalitatieve omschrijving: De dienstverlening klantgericht en efficiënt organiseren.

De afgelopen jaren zijn er veel ontwikkelingen geweest die invloed hebben op onze dienstverlening. Denk daarbij aan de vergrijzing, de toenemende digitalisering, burger- en overheidsparticipatie, hogere verwachtingen van inwoners en ondernemers ten aanzien van de dienstverlening en niet in het minst de veranderende rol van de gemeente. Ook binnen de gemeente Beveren lopen diverse trajecten die een invloed hebben op de wijze waarop dienstverlening wordt vormgegeven: procesoptimalisatie, de bouw van een nieuw administratief centrum inclusief de introductie van andere/nieuwe werkvormen,...

Van 01/01/2020 tot 31/12/2025

|              | 2020        | 2021       | 2022       | 2023 | 2024 | 2025 |
|--------------|-------------|------------|------------|------|------|------|
| Exploitatie  |             |            |            |      |      |      |
| Investerings |             |            |            |      |      |      |
| Uitgaven     | 14.794.919  | 7.581.585  | 1.884.634  | 0    | 0    | 0    |
| Ontvangsten  | 0           | 0          | 0          | 0    | 0    | 0    |
| Saldo        | -14.794.919 | -7.581.585 | -1.884.634 | 0    | 0    | 0    |
| Financiering |             |            |            |      |      |      |

### Prioritair actieplan: 01.04: Efficiënte dienstverlening

We willen onze dienstverlening klantvriendelijk en efficiënt structureren. Daarvoor wordt de dienstenmarkt binnen het nieuw gemeentehuis ingericht als het centrale punt van alle gemeentelijke dienstverlening. We streven ernaar de wachttijden van de klanten zo kort en aangenaam mogelijk te maken.

Van 01/01/2020 tot 31/12/2025

|              | 2020        | 2021       | 2022       | 2023 | 2024 | 2025 |
|--------------|-------------|------------|------------|------|------|------|
| Exploitatie  |             |            |            |      |      |      |
| Investerings |             |            |            |      |      |      |
| Uitgaven     | 14.789.430  | 7.577.180  | 1.879.528  | 0    | 0    | 0    |
| Ontvangsten  | 0           | 0          | 0          | 0    | 0    | 0    |
| Saldo        | -14.789.430 | -7.577.180 | -1.879.528 | 0    | 0    | 0    |
| Financiering |             |            |            |      |      |      |

### Totaal niet-prioritaire actieplannen:

|              | 2020   | 2021   | 2022   | 2023 | 2024 | 2025 |
|--------------|--------|--------|--------|------|------|------|
| Exploitatie  |        |        |        |      |      |      |
| Investerings |        |        |        |      |      |      |
| Uitgaven     | 5.489  | 4.405  | 5.107  | 0    | 0    | 0    |
| Ontvangsten  | 0      | 0      | 0      | 0    | 0    | 0    |
| Saldo        | -5.489 | -4.405 | -5.107 | 0    | 0    | 0    |
| Financiering |        |        |        |      |      |      |



## Prioritaire beleidsdoelstelling: 02: Duurzame toekomst en leefomgeving

Kwalitatieve omschrijving: Het bewaken van de kwaliteit van ons leefmilieu, de volksgezondheid en de externe veiligheid vormen taken van een lokaal bestuur. De aanwezigheid van de Waaslandhaven, waar tal van Sevesobedrijven zijn gevestigd, maakt deskundigheid zowel op chemisch als op milieuvlak noodzakelijk.

Onze gemeente draagt bij aan de klimaatstrijd door in te zetten op duurzaamheid. Door effectief in te zetten op streekproducten en ondernemers uit onze gemeente en/of regio, kunnen we onze ecologische voetafdruk verkleinen. Verder wil het gemeentebestuur actief inzetten op het terugdringen van het energieverbruik, het promoten van energiezuinig en duurzaam bouwen en wonen door voldoende informatie te verstrekken en door sensibiliseringscampagnes op te zetten.

Van 01/01/2020 tot 31/12/2025

|                     | 2020      | 2021     | 2022       | 2023       | 2024      | 2025       |
|---------------------|-----------|----------|------------|------------|-----------|------------|
| <b>Exploitatie</b>  |           |          |            |            |           |            |
| Uitgaven            | 130.606   | 0        | 0          | 0          | 0         | 0          |
| Ontvangsten         | 0         | 0        | 0          | 0          | 0         | 0          |
| Saldo               | -130.606  | 0        | 0          | 0          | 0         | 0          |
| <b>Investerings</b> |           |          |            |            |           |            |
| Uitgaven            | 795.888   | 941.583  | 6.723.061  | 6.079.714  | 3.600.000 | 2.135.625  |
| Ontvangsten         | 1.274.134 | 0        | 5.517.681  | 0          | 3.019.645 | 0          |
| Saldo               | 478.246   | -941.583 | -1.205.380 | -6.079.714 | -580.355  | -2.135.625 |
| <b>Financiering</b> |           |          |            |            |           |            |

### **Prioritair actieplan: 02.02: Goede (ecologische) waterkwaliteit**

Waterbeheer is een tweeledig verhaal dat bestaat uit zowel waterkwaliteit als waterkwantiteit. Waterkwaliteit omvat de gescheiden inzameling en zuivering van afvalwater en regenwater om het pas daarna opnieuw aan het oppervlaktewater terug te geven. Waterkwantiteit is het beheersen van de hoeveelheid water in de rioleringsstelsels en de waterlopen. Het is een uitdaging om ons voldoende te wapenen tegen de klimatologische omstandigheden.

Van 01/01/2020 tot 31/12/2025

|                     | 2020      | 2021     | 2022      | 2023       | 2024      | 2025       |
|---------------------|-----------|----------|-----------|------------|-----------|------------|
| <b>Exploitatie</b>  |           |          |           |            |           |            |
| Uitgaven            | 130.606   | 0        | 0         | 0          | 0         | 0          |
| Ontvangsten         | 0         | 0        | 0         | 0          | 0         | 0          |
| Saldo               | -130.606  | 0        | 0         | 0          | 0         | 0          |
| <b>Investerings</b> |           |          |           |            |           |            |
| Uitgaven            | 8.770     | 103.732  | 5.500.472 | 5.200.000  | 3.000.000 | 1.750.000  |
| Ontvangsten         | 1.274.134 | 0        | 5.517.681 | 0          | 3.019.645 | 0          |
| Saldo               | 1.265.364 | -103.732 | 17.209    | -5.200.000 | 19.645    | -1.750.000 |
| <b>Financiering</b> |           |          |           |            |           |            |

### Totaal niet-prioritaire actieplannen:

|                     | 2020     | 2021     | 2022       | 2023     | 2024     | 2025     |
|---------------------|----------|----------|------------|----------|----------|----------|
| <b>Exploitatie</b>  |          |          |            |          |          |          |
| <b>Investerings</b> |          |          |            |          |          |          |
| Uitgaven            | 787.118  | 837.851  | 1.222.589  | 879.714  | 600.000  | 385.625  |
| Ontvangsten         | 0        | 0        | 0          | 0        | 0        | 0        |
| Saldo               | -787.118 | -837.851 | -1.222.589 | -879.714 | -600.000 | -385.625 |
| <b>Financiering</b> |          |          |            |          |          |          |

## Prioritaire beleidsdoelstelling: 03: Zorgcontinuum en vraaggestuurde zorg

Kwalitatieve omschrijving: Realisatie van zorgcontinuum en vraaggestuurde zorg op maat met aandacht voor zelfsturing en in samenwerking met het netwerk (omgeving, mantelzorg, familie, vrijwilligers, ...)

Het lokaal bestuur Beveren wil alle personen met een zorgvraag ondersteunen. Dit gebeurt enerzijds via de ondersteuning van het openbaar aanbod (Zorgpunt Waasland) en anderzijds via de ondersteuning van allerhande (privé)woonzorgprojecten.

Op 1 januari 2019 werden de woonzorgcentra en de thuiszorgdiensten (inclusief alle personeelsleden) overgedragen vanuit OCMW Beveren naar Zorgpunt Waasland en ging de werking en de exploitatie van deze nieuwe organisatie van start. De vier besturen (Kruibeke, Zwijndrecht, Sint-Niklaas en Beveren) hebben samen Zorgpunt Waasland opgericht met als hoofddoelstelling het in de toekomst blijven verzekeren van een aanbod vanuit de openbare sector in woon- en thuiszorg. Beveren zal de komende legislatuur de verdere ontwikkeling van Zorgpunt Waasland ondersteunen.

Van 01/01/2020 tot 31/12/2025

|                     | 2020       | 2021       | 2022       | 2023       | 2024       | 2025       |
|---------------------|------------|------------|------------|------------|------------|------------|
| <b>Exploitatie</b>  |            |            |            |            |            |            |
| Uitgaven            | 2.534.991  | 2.580.039  | 2.580.039  | 2.580.039  | 2.580.039  | 2.580.039  |
| Ontvangsten         | 0          | 0          | 0          | 0          | 0          | 0          |
| Saldo               | -2.534.991 | -2.580.039 | -2.580.039 | -2.580.039 | -2.580.039 | -2.580.039 |
| <b>Investerings</b> |            |            |            |            |            |            |
| Uitgaven            | 4.280.869  | 9.269.344  | 8.168.085  | 1.224.000  | 330.000    | 330.000    |
| Ontvangsten         | 0          | 0          | 0          | 0          | 0          | 0          |
| Saldo               | -4.280.869 | -9.269.344 | -8.168.085 | -1.224.000 | -330.000   | -330.000   |
| <b>Financiering</b> |            |            |            |            |            |            |
| Uitgaven            | 0          | 0          | 0          | 0          | 0          | 0          |
| Ontvangsten         | 1.509.603  | 1.509.603  | 1.641.027  | 1.641.027  | 1.641.027  | 1.641.027  |
| Saldo               | 1.509.603  | 1.509.603  | 1.641.027  | 1.641.027  | 1.641.027  | 1.641.027  |

### **Prioritair actieplan: 03.02: Ondersteuning inwoners opgenomen in woonzorgvoorzieningen**

Op 1 januari 2019 werden de woonzorgcentra en de thuiszorgdiensten (inclusief alle personeelsleden) overgedragen vanuit het OCMW Beveren naar het Zorgpunt Waasland en ging de werking en de exploitatie van deze nieuwe organisatie van start. Het bestuur wil de opstart van deze nieuwe organisatie verder ondersteunen.

De bewoners van de woonzorgcentra willen we, indien nodig, gepast (vaak financieel) verder ondersteunen via het Sociaal Huis.

Van 01/01/2020 tot 31/12/2025

|                     | 2020       | 2021       | 2022       | 2023       | 2024       | 2025       |
|---------------------|------------|------------|------------|------------|------------|------------|
| <b>Exploitatie</b>  |            |            |            |            |            |            |
| Uitgaven            | 2.534.991  | 2.580.039  | 2.580.039  | 2.580.039  | 2.580.039  | 2.580.039  |
| Ontvangsten         | 0          | 0          | 0          | 0          | 0          | 0          |
| Saldo               | -2.534.991 | -2.580.039 | -2.580.039 | -2.580.039 | -2.580.039 | -2.580.039 |
| <b>Investerings</b> |            |            |            |            |            |            |
| Uitgaven            | 329.953    | 297.179    | 449.432    | 300.000    | 300.000    | 300.000    |
| Ontvangsten         | 0          | 0          | 0          | 0          | 0          | 0          |
| Saldo               | -329.953   | -297.179   | -449.432   | -300.000   | -300.000   | -300.000   |
| <b>Financiering</b> |            |            |            |            |            |            |

### **Prioritair actieplan: 03.03: Patrimonium woonzorg uitbreiden en in stand houden**

De komende legislatuur werkt het bestuur de nieuwbouwprojecten WZC De Linde (Haasdonk) en WZC Sint-Elisabeth (Vrasene) verder af.

In Melsele zal op de site van het huidige PC Sabot een project gerealiseerd worden in samenwerking met de Gewestelijke Maatschappij voor Huisvesting (GMH). Aan de zijde van de N70 bouwt de GMH huurwoningen. Aan de zijde van de Hazaarddam realiseert het lokaal bestuur een project met een lokaal dienstencentrum en assistentiewoningen. Beide projecten sluiten op elkaar aan, onder meer via een doorsteek van de Grote Baan naar de Hazaarddam. De bedoeling is om op de site een uitgebreid pakket aan dienstverlening te realiseren waarbij de gebruiker centraal staat en de verschillende zorgvormen zoals woonzorgcentrum, dienstencentrum en assistentiewoning naadloos op elkaar aansluiten.

In samenwerking met Zorgpunt Waasland wenst het bestuur het woonzorgpatrimonium in goede staat te houden en de nodige investeringen te blijven voorzien.

Van 01/01/2020 tot 31/12/2025

|                     | 2020       | 2021       | 2022       | 2023      | 2024      | 2025      |
|---------------------|------------|------------|------------|-----------|-----------|-----------|
| <b>Exploitatie</b>  |            |            |            |           |           |           |
| <b>Investerings</b> |            |            |            |           |           |           |
| Uitgaven            | 3.950.917  | 8.972.166  | 7.718.653  | 924.000   | 30.000    | 30.000    |
| Ontvangsten         | 0          | 0          | 0          | 0         | 0         | 0         |
| Saldo               | -3.950.917 | -8.972.166 | -7.718.653 | -924.000  | -30.000   | -30.000   |
| <b>Financiering</b> |            |            |            |           |           |           |
| Uitgaven            | 0          | 0          | 0          | 0         | 0         | 0         |
| Ontvangsten         | 1.509.603  | 1.509.603  | 1.641.027  | 1.641.027 | 1.641.027 | 1.641.027 |
| Saldo               | 1.509.603  | 1.509.603  | 1.641.027  | 1.641.027 | 1.641.027 | 1.641.027 |

Geen niet-prioritaire actieplannen

### **Prioritaire beleidsdoelstelling: 04: Onderwijs op maat van elke leerling**

Kwalitatieve omschrijving: Op school doen kinderen en jongeren meer dan alleen kennis op. Scholen voeden kinderen en jongeren ook op tot sociaalvaardige, emotioneel evenwichtige en verantwoordelijke burgers met een breed scala aan interesses en competenties. Zo worden zij opgeleid tot de volwassenen van de toekomst die hun verantwoordelijkheid durven te nemen. De gemeente faciliteert, stimuleert en richt onderwijs in.

De kracht van een lokaal onderwijsbeleid bestaat erin om, vertrekkende van de eigenheid en specificiteit van de gemeente, in overleg met alle betrokkenen na te gaan op welke manier men tot een flankerend onderwijsbeleid kan komen met bijzondere aandacht voor gelijke onderwijskansen voor alle kinderen in de gemeente. Dat beleid is erop gericht pijnpunten in de groeikansen voor kinderen en jongeren in de gemeente weg te werken. De initiatieven die de gemeente in deze heeft ontwikkeld zijn zowel versterkend voor kinderen en jongeren als voor hun ouders en scholen.

Van 01/01/2020 tot 31/12/2025

|                     | 2020       | 2021       | 2022       | 2023       | 2024      | 2025     |
|---------------------|------------|------------|------------|------------|-----------|----------|
| <b>Exploitatie</b>  |            |            |            |            |           |          |
| <b>Investerings</b> |            |            |            |            |           |          |
| Uitgaven            | 1.617.335  | 5.300.154  | 13.875.716 | 10.970.000 | 2.410.000 | 494.700  |
| Ontvangsten         | 0          | 1.555.203  | 6.624.698  | 2.000.000  | 2.456.148 | 0        |
| Saldo               | -1.617.335 | -3.744.951 | -7.251.018 | -8.970.000 | 46.148    | -494.700 |
| <b>Financiering</b> |            |            |            |            |           |          |

### **Prioritair actieplan: 04.01: Infrastructuur aanpassingen onderwijs**

De komende jaren wil het bestuur volgende infrastructurele aanpassingen realiseren aan gemeentescholen om de capaciteit van de scholen in stand te houden en te verhogen waar nodig:

- Renovatie gemeentelijke basisscholen De Toren in Melsele en Centrumschool in Beveren
- Nieuwbouw De Droomwolk in Kieldrecht
- Uitbreiding school Kallo
- Verdere uitvoering van het Masterplan voor het GTI

Het systeem van rentetoeelagen voor renovaties en uitbreiding van vrije scholen wordt verdergezet.

Van 01/01/2020 tot 31/12/2025

|              | 2020       | 2021       | 2022       | 2023       | 2024      | 2025    |
|--------------|------------|------------|------------|------------|-----------|---------|
| Exploitatie  |            |            |            |            |           |         |
| Investerings |            |            |            |            |           |         |
| Uitgaven     | 1.378.489  | 4.840.145  | 12.696.994 | 10.520.000 | 1.960.000 | 60.000  |
| Ontvangsten  | 0          | 1.555.203  | 6.624.698  | 2.000.000  | 2.456.148 | 0       |
| Saldo        | -1.378.489 | -3.284.942 | -6.072.296 | -8.520.000 | 496.148   | -60.000 |
| Financiering |            |            |            |            |           |         |

### **Prioritair actieplan: 04.09: Flankerend onderwijsbeleid**

De gemeentelijke onderwijsraad wordt verder uitgebouwd en door de gemeente ondersteund. Van hieruit wordt een flankerend onderwijsbeleid uitgebouwd met bijzondere aandacht voor gelijke onderwijskansen voor alle kinderen in de gemeente. De komende legislatuur zal er verder aandacht worden besteed aan o.a.:

- Taalondersteuning en ouderbetrokkenheid
- Schoolparticipatiefonds
- Drugpreventie
- Verkeersveilige schoolomgeving
- MOS-projecten (Milieuzorg Op School)
- Kansarme kinderen en onderwijs
- Overkoepelend digitaal inschrijvingssysteem voor alle scholen
- Busvervoer voor gemeentelijke activiteiten
- Kansen geven aan nieuwe onderwijsrichtingen
- ...

Van 01/01/2020 tot 31/12/2025

### **Totaal niet-prioritaire actieplannen:**

|              | 2020     | 2021     | 2022       | 2023     | 2024     | 2025     |
|--------------|----------|----------|------------|----------|----------|----------|
| Exploitatie  |          |          |            |          |          |          |
| Investerings |          |          |            |          |          |          |
| Uitgaven     | 238.846  | 460.009  | 1.178.722  | 450.000  | 450.000  | 434.700  |
| Ontvangsten  | 0        | 0        | 0          | 0        | 0        | 0        |
| Saldo        | -238.846 | -460.009 | -1.178.722 | -450.000 | -450.000 | -434.700 |
| Financiering |          |          |            |          |          |          |



## Prioritaire beleidsdoelstelling: 05: Duurzame ruimtelijke structuur

Kwalitatieve omschrijving: Ruimte is een schaars goed. We moeten er dan ook zuinig mee omspringen. De gemeente ziet erop toe dat er voldoende ruimte is om te wonen, te werken, te ondernemen, te zorgen, ons te ontspannen en te verplaatsen, zowel vandaag als in de toekomst.

Dankzij compacter bouwen wordt ruimte gespaard. Verdichting moet resulteren in meer kwalitatieve publieke ruimte.

Hoogwaardige woonomgevingen bieden levenskwaliteit. De belevingswaarde van de omgeving is hierbij van groot belang. Het bestuur kiest daarom voor fraai aangelegde, veilige en gezonde leefomgevingen die ruimte bieden voor sociale verbondenheid en voldoende basisvoorzieningen.

Van 01/01/2020 tot 31/12/2025

|                     | 2020     | 2021       | 2022       | 2023     | 2024       | 2025     |
|---------------------|----------|------------|------------|----------|------------|----------|
| <b>Exploitatie</b>  |          |            |            |          |            |          |
| Uitgaven            | 0        | 0          | 0          | 0        | 0          | 0        |
| Ontvangsten         | 0        | 4.000      | 0          | 0        | 0          | 0        |
| Saldo               | 0        | 4.000      | 0          | 0        | 0          | 0        |
| <b>Investerings</b> |          |            |            |          |            |          |
| Uitgaven            | 853.206  | 1.291.863  | 3.680.645  | 759.297  | 3.083.855  | 467.000  |
| Ontvangsten         | 2.363    | 47.135     | 226.261    | 0        | 0          | 0        |
| Saldo               | -850.844 | -1.244.729 | -3.454.384 | -759.297 | -3.083.855 | -467.000 |
| <b>Financiering</b> |          |            |            |          |            |          |

### **Prioritair actieplan: 05.01: Leesbaarheid openbaar domein**

De gemeente heeft via haar bevoegdheden inzake ruimtelijke ordening een belangrijk wapen in handen om voor haar inwoners ontmoetingsplaatsen te creëren en open ruimte te vrijwaren.

Een beeldkwaliteitsplan moet de identiteit van onze (deel)gemeente(n) versterken. Het beeldkwaliteitsplan schetst een ideaalbeeld waarin de beeldkwaliteit van de bebouwing en de inrichting van de publieke ruimte op termijn naar een harmonie groeien. Straatmeubilair, verlichting, bomen, kortom de inrichting van de publieke ruimte wordt zo herkenbaar, harmonieuzer. Uitgaande van een duidelijke visie op de inrichting en de leesbaarheid van de openbare ruimte bekommt men een meer waardevolle en duurzame omgeving. Grotere uniformiteit levert ook praktische voordelen op: beter beheersbare stockage, snellere herstellingen en dus economische efficiëntie.

Van 01/01/2020 tot 31/12/2025

|                     | 2020     | 2021     | 2022     | 2023     | 2024     | 2025 |
|---------------------|----------|----------|----------|----------|----------|------|
| <b>Exploitatie</b>  |          |          |          |          |          |      |
| <b>Investerings</b> |          |          |          |          |          |      |
| Uitgaven            | 111.194  | 609.402  | 566.069  | 114.297  | 368.355  | 0    |
| Ontvangsten         | 0        | 0        | 0        | 0        | 0        | 0    |
| Saldo               | -111.194 | -609.402 | -566.069 | -114.297 | -368.355 | 0    |
| <b>Financiering</b> |          |          |          |          |          |      |

## **Prioritair actieplan: 05.02: Zuinig ruimtegebruik**

Het bestuur wil maximale inspanningen leveren om de resterende open ruimte zoveel mogelijk te beschermen en te behouden en tegelijkertijd inspanningen doen om de ruimte kwalitatief in te richten. Het bestuur staat voor het behoud van de open ruimte en landbouwgebieden zoals ingetekend op het gewestplan. Er zullen daarom geen bijkomende grootschalige bedrijventerreinen en woonzones worden ontwikkeld.

Ook binnen het kleinstedelijk gebied is het belangrijk om de schaarse open ruimte te vrijwaren van bebouwing, vooral in de omgeving van (nieuwe) wijken met een hoge concentratie aan woningen. Het aansnijden van nieuwe woonuitbreidingsgebieden zal dan ook zorgvuldig gebeuren met een goed evenwicht voor groene ruimte. Een duidelijke visie hierrond wordt ontwikkeld.

Van 01/01/2020 tot 31/12/2025

|                     | 2020    | 2021     | 2022       | 2023     | 2024     | 2025    |
|---------------------|---------|----------|------------|----------|----------|---------|
| <b>Exploitatie</b>  |         |          |            |          |          |         |
| Uitgaven            | 0       | 0        | 0          | 0        | 0        | 0       |
| Ontvangsten         | 0       | 4.000    | 0          | 0        | 0        | 0       |
| Saldo               | 0       | 4.000    | 0          | 0        | 0        | 0       |
| <b>Investerings</b> |         |          |            |          |          |         |
| Uitgaven            | 49.274  | 314.331  | 1.800.480  | 545.000  | 508.000  | 12.000  |
| Ontvangsten         | 0       | 0        | 0          | 0        | 0        | 0       |
| Saldo               | -49.274 | -314.331 | -1.800.480 | -545.000 | -508.000 | -12.000 |
| <b>Financiering</b> |         |          |            |          |          |         |

## **Prioritair actieplan: 05.04: Leefbaarheid polderdorpen verhogen in samenwerking met andere actoren**

Wij willen de identiteit en de uitstraling van de polderdorpen en hun omgeving verhogen in functie van zowel de huidige als nieuwe bewoners. Deze zijn noodzakelijk om het draagvlak voor een goed functionerend verenigingsleven, onderwijs, middenstand,... te bestendigen en te verbeteren.

De ligging van de polderdorpen aan de rand van de haven is een argument om de groei van de dorpen, in eerste plaats door inbreiding, verder te stimuleren. Wonen in de polderdorpen betekent filevrij gaan werken in de haven en op (elektrische) fietsafstand van het werk wonen.

De leefbaarheidsstudie van de polderdorpen, de studie rond Prosperpolder en de Prosperhoeve en het structuurplan Beveren zijn daarbij een belangrijke leidraad. In deze studies staan duidelijke actiepunten die we willen uitvoeren bij voorkeur in samenwerking met verschillende partners (Maatschappij Linkerscheldeoever, Havenbedrijf, de provincie, Linieraad, Vlaams Gewest, ...).

Van 01/01/2020 tot 31/12/2025

|                     | 2020    | 2021    | 2022    | 2023 | 2024 | 2025 |
|---------------------|---------|---------|---------|------|------|------|
| <b>Exploitatie</b>  |         |         |         |      |      |      |
| <b>Investerings</b> |         |         |         |      |      |      |
| Uitgaven            | 36.262  | 50.316  | 89.440  | 0    | 0    | 0    |
| Ontvangsten         | 0       | 0       | 48.750  | 0    | 0    | 0    |
| Saldo               | -36.262 | -50.316 | -40.690 | 0    | 0    | 0    |
| <b>Financiering</b> |         |         |         |      |      |      |

## **Totaal niet-prioritaire actieplannen:**

|                     | 2020     | 2021     | 2022       | 2023     | 2024       | 2025     |
|---------------------|----------|----------|------------|----------|------------|----------|
| <b>Exploitatie</b>  |          |          |            |          |            |          |
| <b>Investerings</b> |          |          |            |          |            |          |
| Uitgaven            | 656.476  | 317.814  | 1.224.656  | 100.000  | 2.207.500  | 455.000  |
| Ontvangsten         | 2.363    | 47.135   | 177.511    | 0        | 0          | 0        |
| Saldo               | -654.113 | -270.680 | -1.047.145 | -100.000 | -2.207.500 | -455.000 |
| <b>Financiering</b> |          |          |            |          |            |          |

## Prioritaire beleidsdoelstelling: 06: Kwalitatieve mobiliteit met extra aandacht voor de zwakke weggebruiker

Kwalitatieve omschrijving: Zachte weggebruikers kunnen zich op een aangename en veilige manier verplaatsen.

De toenemende verkeers- en fileoverlast in de bebouwde kom en de woonkernen zorgt niet alleen voor steeds groter wordende leefbaarheidsproblemen, maar tegelijk ook voor een dreigende immobiliteit. Deze overlast moet drastisch verminderd worden. Mobiliteit voor iedereen is een basisrecht dat wij in onze gemeente willen respecteren en in stand houden. Iedereen, ook mensen met een beperking, kinderen en ouderen, moet zich op een kwaliteitsvolle, veilige, betaalbare en duurzame manier kunnen verplaatsen.

Om die doelstelling vlotter te bereiken, respecteren wij het STOP-principe in het verplaatsingsgedrag: eerst stappen, dan fietsen, vervolgens openbaar vervoer en pas in laatste instantie individueel autovervoer.

Van 01/01/2020 tot 31/12/2025

|                     | 2020       | 2021       | 2022       | 2023       | 2024       | 2025       |
|---------------------|------------|------------|------------|------------|------------|------------|
| <b>Exploitatie</b>  |            |            |            |            |            |            |
| <b>Investerings</b> |            |            |            |            |            |            |
| Uitgaven            | 9.252.017  | 4.664.580  | 10.665.737 | 3.863.750  | 3.819.687  | 3.276.754  |
| Ontvangsten         | 8.288      | 47.207     | 1.967.045  | 0          | 15.655     | 0          |
| Saldo               | -9.243.729 | -4.617.373 | -8.698.692 | -3.863.750 | -3.804.031 | -3.276.754 |
| <b>Financiering</b> |            |            |            |            |            |            |

### ***Prioritair actieplan: 06.01: Aangepast wegennet***

Het openbaar domein moet duurzaam, toegankelijk en in orde zijn door bijvoorbeeld lage boordstenen, brede voetpaden zonder obstakels, veilige paden, goed onderhouden fietspaden en wegen, ...

We willen de kwaliteit van de openbare ruimte verbeteren.

Het bestuur staat voor een structurele en globale aanpak van de woonwijken vanuit duurzaamheid en kwaliteit van het openbaar domein.

We willen een verdere vernieuwing van wegen en rioleringen met een planning en fasering die aandacht heeft voor een gerichte "minder hinder aanpak" en een goede communicatie naar de burgers en de betrokken deelgroepen. We bouwen expertise op en zetten in op degelijke trajecten van participatie en informatie vanuit een eigen sterke visie.

Van 01/01/2020 tot 31/12/2025

|                     | 2020       | 2021       | 2022       | 2023       | 2024       | 2025       |
|---------------------|------------|------------|------------|------------|------------|------------|
| <b>Exploitatie</b>  |            |            |            |            |            |            |
| <b>Investerings</b> |            |            |            |            |            |            |
| Uitgaven            | 8.726.119  | 4.517.320  | 10.245.941 | 3.521.250  | 3.667.187  | 3.014.254  |
| Ontvangsten         | 0          | 0          | 1.965.045  | 0          | 0          | 0          |
| Saldo               | -8.726.119 | -4.517.320 | -8.280.895 | -3.521.250 | -3.667.187 | -3.014.254 |
| <b>Financiering</b> |            |            |            |            |            |            |

## Prioritair actieplan: 06.03: Goede en veilige fietspaden

De investeringen in goed onderhouden, kwaliteitsvolle en conflictvrije fietsinfrastructuur moeten opgedreven worden zonder te raken aan de ruimte voor de voetgangers. Een fietsbeleidsplan wordt opgemaakt en samen met het reeds opgestelde plan rond "fietsparkeren" verder geïmplementeerd.

Gescheiden fietspaden waar mogelijk en voorrang voor de fietser en fietsstraten zorgen ervoor dat de fietser een meer vooraanstaande rol in het straatbeeld kan opnemen, vooral bij strategische plekken als scholen, sport- en jeugdinfrastructuur. Indien mogelijk dienen deze omgevingen zelfs autovrij te zijn. Bij openbare gebouwen moeten steeds voldoende, veilige en comfortabele fietsparkings voorzien zijn.

We voeren een beleid dat bedrijven stimuleert om een voortrekkersrol te spelen door een fietsvriendelijk beleid te voeren (bv. douches en kleedruimtes, poolfietsen, sensibiliseringsacties).

Het gemeentebestuur van Beveren zet in op veilige en functionele lange afstandsfietsroutes (o.a. fietssnelwegen, veilige fietsbruggen die Noord en Zuid Beveren verbinden). Ze maken fietsen aangenaam en bieden snelle en veilige verbindingen voor woon-werkverplaatsingen vanuit de deelgemeenten.

Het verder uitwerken en promoten van de Schoolroutekaart kan voor velen een overstap naar de fiets betekenen.

Radiaalverbindingen van de woonwijken naar de kernwegen en centra van onze (deel)gemeente(n) zorgen ervoor dat we kunnen overstappen op een ander vervoersmiddel.

Van 01/01/2020 tot 31/12/2025

|              | 2020     | 2021   | 2022     | 2023     | 2024   | 2025     |
|--------------|----------|--------|----------|----------|--------|----------|
| Exploitatie  |          |        |          |          |        |          |
| Investerings |          |        |          |          |        |          |
| Uitgaven     | 455.769  | 18.938 | 198.139  | 195.000  | 5.000  | 115.000  |
| Ontvangsten  | 0        | 11.200 | 0        | 0        | 0      | 0        |
| Saldo        | -455.769 | -7.738 | -198.139 | -195.000 | -5.000 | -115.000 |
| Financiering |          |        |          |          |        |          |

### Totaal niet-prioritaire actieplannen:

|              | 2020    | 2021    | 2022     | 2023     | 2024     | 2025     |
|--------------|---------|---------|----------|----------|----------|----------|
| Exploitatie  |         |         |          |          |          |          |
| Investerings |         |         |          |          |          |          |
| Uitgaven     | 70.129  | 128.321 | 221.658  | 147.500  | 147.500  | 147.500  |
| Ontvangsten  | 8.288   | 36.007  | 2.000    | 0        | 15.655   | 0        |
| Saldo        | -61.841 | -92.314 | -219.658 | -147.500 | -131.845 | -147.500 |
| Financiering |         |         |          |          |          |          |

## Prioritaire beleidsdoelstelling: 07: Ontmoetings- en ontplooiingskansen voor kinderen en jongeren

Kwalitatieve omschrijving: Alle generaties moeten in de gemeente welkom zijn en ruimte krijgen. Kinderen die samen spelen en jongeren die samenkomen om plezier te maken mogen niet als overlast beschouwd worden. Kinderen en jongeren moeten volop kansen krijgen om zichzelf te zijn. Zij moeten tijd en ruimte krijgen om op te groeien en mogen daarbij gerust fouten maken. Beveren kent een bloeiend jeugdverenigingsleven dat gesteund is op de vrijwillige inzet van vele mensen. Deze inzet verdient waardering omdat jeugdverenigingen en jeugd ontmoetingsplaatsen jongeren ertoe aanzetten hun talenten te ontplooien en ter beschikking te stellen van de groep waarin ze actief zijn. Het jeugdbeleid wil deze initiatieven ondersteunen en aanmoedigen zonder dat de lokale overheid daarbij zelf een rol als actor opeist of speelt.

Van 01/01/2020 tot 31/12/2025

|              | 2020    | 2021 | 2022       | 2023     | 2024 | 2025 |
|--------------|---------|------|------------|----------|------|------|
| Exploitatie  |         |      |            |          |      |      |
| Investerings |         |      |            |          |      |      |
| Uitgaven     | 23.496  | 0    | 1.000.000  | 530.000  | 0    | 0    |
| Ontvangsten  | 0       | 0    | 0          | 0        | 0    | 0    |
| Saldo        | -23.496 | 0    | -1.000.000 | -530.000 | 0    | 0    |
| Financiering |         |      |            |          |      |      |

### **Prioritair actieplan: 07.01: Ruimte voor spel en sport**

Als gemeente hebben we heel wat troeven in handen om buiten spelen te stimuleren. Spelen is immers iets wat alle kinderen doen, hoe divers ze ook zijn. Een positief speelklimaat zorgt ervoor dat kinderen meer en beter gaan buiten spelen. Fysieke ruimte bespeelbaar maken, positief communiceren over buiten spelen, samen werken aan natuurlijke speelkansen en ervoor zorgen dat spelen geen overlast is. Buitenspelende kinderen bevorderen de sociale cohesie van de buurt. Het bestuur wenst onder andere het speelruimteplan te actualiseren.

Van 01/01/2020 tot 31/12/2025

|              | 2020    | 2021 | 2022 | 2023    | 2024 | 2025 |
|--------------|---------|------|------|---------|------|------|
| Exploitatie  |         |      |      |         |      |      |
| Investerings |         |      |      |         |      |      |
| Uitgaven     | 23.496  | 0    | 0    | 30.000  | 0    | 0    |
| Ontvangsten  | 0       | 0    | 0    | 0       | 0    | 0    |
| Saldo        | -23.496 | 0    | 0    | -30.000 | 0    | 0    |
| Financiering |         |      |      |         |      |      |

### **Totaal niet-prioritaire actieplannen:**

|              | 2020 | 2021 | 2022       | 2023     | 2024 | 2025 |
|--------------|------|------|------------|----------|------|------|
| Exploitatie  |      |      |            |          |      |      |
| Investerings |      |      |            |          |      |      |
| Uitgaven     | 0    | 0    | 1.000.000  | 500.000  | 0    | 0    |
| Ontvangsten  | 0    | 0    | 0          | 0        | 0    | 0    |
| Saldo        | 0    | 0    | -1.000.000 | -500.000 | 0    | 0    |
| Financiering |      |      |            |          |      |      |

### **Prioritaire beleidsdoelstelling: 08: Professionalisering vrijetijdsinfrastructuur**

Kwalitatieve omschrijving: De gemeente Beveren heeft een zeer uitgebreid vrijetijdspatrimonium, verspreid over het volledige grondgebied. Er is de voorbije jaren veel geïnvesteerd in gebouwen voor jeugd, cultuur en sport. Dit wil niet zeggen dat we nu moeten ophouden met investeren, er zijn immers nog heel wat gebouwen aan een opknapbeurt toe. De noden blijven groot en de vragen naar geschikte infrastructuur talrijk. Ruimte en middelen zijn evenwel niet onbeperkt. Een organisatiebrede, slimme benadering van alle beschikbare infrastructuur kan leiden tot verrassende conclusies en gedeeld gebruik met meerwaarde voor elkeen.

Van 01/01/2020 tot 31/12/2025

|              | 2020     | 2021     | 2022       | 2023       | 2024       | 2025     |
|--------------|----------|----------|------------|------------|------------|----------|
| Exploitatie  |          |          |            |            |            |          |
| Investerings |          |          |            |            |            |          |
| Uitgaven     | 844.988  | 674.289  | 8.309.831  | 8.072.013  | 2.769.000  | 138.000  |
| Ontvangsten  | 522.498  | 0        | 0          | 0          | 660.000    | 0        |
| Saldo        | -322.490 | -674.289 | -8.309.831 | -8.072.013 | -2.109.000 | -138.000 |
| Financiering |          |          |            |            |            |          |

### **Prioritair actieplan: 08.02: Buitensportinfrastructuur**

De gemeente Beveren wil blijvend investeren in buitensportinfrastructuur. De komende legislatuur zullen onder andere volgende projecten worden gerealiseerd:

- Bouw zone voetbal Glazenleeuw
- Bouw zone Oud-Arenberg
- Aanleg hockeyterrein
- Aanpassingswerken aan het Freethiel-stadion

Van 01/01/2020 tot 31/12/2025

|              | 2020    | 2021     | 2022       | 2023       | 2024       | 2025    |
|--------------|---------|----------|------------|------------|------------|---------|
| Exploitatie  |         |          |            |            |            |         |
| Investerings |         |          |            |            |            |         |
| Uitgaven     | 526.597 | 372.406  | 4.383.602  | 3.038.636  | 1.700.000  | 50.000  |
| Ontvangsten  | 522.498 | 0        | 0          | 0          | 0          | 0       |
| Saldo        | -4.100  | -372.406 | -4.383.602 | -3.038.636 | -1.700.000 | -50.000 |
| Financiering |         |          |            |            |            |         |



### **Prioritair actieplan: 08.03: Overige sportinfrastructuur, materiaal, ruimte**

De gemeente Beveren wil ook blijvend investeren in binnensportinfrastructuur, -materiaal en -ruimte. De komende legislatuur zullen onder andere volgende projecten worden gerealiseerd:

- Verbouwing oud zwembad Beveren met omgevingsaanleg
- Renovatie zwembad Kieldrecht
- Optimalisering uitbating topsporthal

Van 01/01/2020 tot 31/12/2025

|              | 2020    | 2021 | 2022       | 2023       | 2024 | 2025 |
|--------------|---------|------|------------|------------|------|------|
| Exploitatie  |         |      |            |            |      |      |
| Investerings |         |      |            |            |      |      |
| Uitgaven     | 86.019  | 0    | 1.010.360  | 3.010.000  | 0    | 0    |
| Ontvangsten  | 0       | 0    | 0          | 0          | 0    | 0    |
| Saldo        | -86.019 | 0    | -1.010.360 | -3.010.000 | 0    | 0    |
| Financiering |         |      |            |            |      |      |

### **Prioritair actieplan: 08.07: Culturele deelinfrastructuren**

Gemeente Beveren beschikt over heel wat culturele deelinfrastructuur. We wensen de dienstverlening in de deelgemeenten te behouden, maar op een meer efficiënte manier te organiseren.

Van 01/01/2020 tot 31/12/2025

|              | 2020     | 2021     | 2022       | 2023       | 2024 | 2025 |
|--------------|----------|----------|------------|------------|------|------|
| Exploitatie  |          |          |            |            |      |      |
| Investerings |          |          |            |            |      |      |
| Uitgaven     | 107.952  | 164.146  | 2.213.457  | 1.880.000  | 0    | 0    |
| Ontvangsten  | 0        | 0        | 0          | 0          | 0    | 0    |
| Saldo        | -107.952 | -164.146 | -2.213.457 | -1.880.000 | 0    | 0    |
| Financiering |          |          |            |            |      |      |

### **Prioritair actieplan: 08.08: CC Ter Vesten als motor van professioneel cultuuraanbod**

De vele voorstellingen in CC Ter Vesten worden door onze inwoners sterk gewaardeerd. Het bestuur wil de komende jaren dan ook inzetten op de verdere uitbouw van CC Ter Vesten. Zo zal de komende jaren geïnvesteerd worden in de automatisering van de trekkersinstallatie van de schouwburg en de herinrichting van het gelijkvloers.

Verder wil men tijdens de komende periode het abonnementen- en tarievenbeleid van CC Ter Vesten herbekijken. CC Ter Vesten geeft kansen aan verenigingen en de kunstacademie om in overleg ruimte en tijd te krijgen voor de organisatie van hun activiteiten.

Van 01/01/2020 tot 31/12/2025

|              | 2020    | 2021    | 2022     | 2023    | 2024      | 2025    |
|--------------|---------|---------|----------|---------|-----------|---------|
| Exploitatie  |         |         |          |         |           |         |
| Investerings |         |         |          |         |           |         |
| Uitgaven     | 53.212  | 43.950  | 262.701  | 51.000  | 1.019.000 | 38.000  |
| Ontvangsten  | 0       | 0       | 0        | 0       | 660.000   | 0       |
| Saldo        | -53.212 | -43.950 | -262.701 | -51.000 | -359.000  | -38.000 |
| Financiering |         |         |          |         |           |         |

### **Totaal niet-prioritaire actieplannen:**

|              | 2020    | 2021    | 2022     | 2023    | 2024    | 2025    |
|--------------|---------|---------|----------|---------|---------|---------|
| Exploitatie  |         |         |          |         |         |         |
| Investerings |         |         |          |         |         |         |
| Uitgaven     | 71.207  | 93.787  | 439.711  | 92.377  | 50.000  | 50.000  |
| Ontvangsten  | 0       | 0       | 0        | 0       | 0       | 0       |
| Saldo        | -71.207 | -93.787 | -439.711 | -92.377 | -50.000 | -50.000 |
| Financiering |         |         |          |         |         |         |

## Prioritaire beleidsdoelstelling: 09: Een gezond financieel beleid en beheer

Kwalitatieve omschrijving: Een gemeente besturen kost onmiskenbaar geld. Een goed bestuurd gemeente vereist ook een degelijk financieel beleid. Letten op de centen betekent niet alleen instaan voor een budget in evenwicht, maar ook zorgen voor de toekomstige generaties. Vandaag te grote financiële, budgettaire risico's nemen impliceert immers meteen ook een last leggen op de toekomstige inwoners van de gemeente. Dat willen we ten zeerste vermijden.

Van 01/01/2020 tot 31/12/2025

|              | 2020      | 2021      | 2022       | 2023      | 2024      | 2025      |
|--------------|-----------|-----------|------------|-----------|-----------|-----------|
| Exploitatie  |           |           |            |           |           |           |
| Investerings |           |           |            |           |           |           |
| Uitgaven     | 0         | 0         | 213.825    | 25.000    | 0         | 0         |
| Ontvangsten  | 5.088.346 | 3.152.826 | 27.682.633 | 7.225.750 | 1.435.000 | 1.595.263 |
| Saldo        | 5.088.346 | 3.152.826 | 27.468.808 | 7.200.750 | 1.435.000 | 1.595.263 |
| Financiering |           |           |            |           |           |           |

### Prioritair actieplan: 09.03: Uitgaven onder controle houden

Het is belangrijk om het exploitatiesaldo voldoende groot en stabiel te houden en de leningslasten onder controle te houden. De huidige inkomsten uit de kerncentrale Doel zullen wegvallen/verlagen. Bij ongewijzigd beleid zal het structureel evenwicht hierdoor in het gedrang komen.

De werkingsuitgaven zijn de voorbije jaren sterk onder controle gehouden. Budgettair zijn er reeds veel inspanningen geleverd op het gebied van het beheersen van de werkingsuitgaven. Dit wenst het bestuur verder te zetten.

De grote kostendrijvers in de werkingsuitgaven zijn de patrimoniumkosten. Heel wat gemeentelijk patrimonium kan de komende jaren verkocht worden. De grondige analyse van het patrimonium qua rendement, kostenefficiëntie en opportuniteitsafweging inzake al dan niet behoud, levert hiervoor de nodige input op.

Van 01/01/2020 tot 31/12/2025

|              | 2020      | 2021      | 2022       | 2023      | 2024      | 2025    |
|--------------|-----------|-----------|------------|-----------|-----------|---------|
| Exploitatie  |           |           |            |           |           |         |
| Investerings |           |           |            |           |           |         |
| Uitgaven     | 0         | 0         | 213.825    | 25.000    | 0         | 0       |
| Ontvangsten  | 5.088.346 | 3.152.826 | 27.455.613 | 7.225.750 | 1.435.000 | 315.000 |
| Saldo        | 5.088.346 | 3.152.826 | 27.241.788 | 7.200.750 | 1.435.000 | 315.000 |
| Financiering |           |           |            |           |           |         |

### Totaal niet-prioritaire actieplannen:

|              | 2020 | 2021 | 2022    | 2023 | 2024 | 2025      |
|--------------|------|------|---------|------|------|-----------|
| Exploitatie  |      |      |         |      |      |           |
| Investerings |      |      |         |      |      |           |
| Uitgaven     | 0    | 0    | 0       | 0    | 0    | 0         |
| Ontvangsten  | 0    | 0    | 227.020 | 0    | 0    | 1.280.263 |
| Saldo        | 0    | 0    | 227.020 | 0    | 0    | 1.280.263 |
| Financiering |      |      |         |      |      |           |

## Niet-prioritaire beleidsdoelstellingen

- 17: Ondernemingsvriendelijk beleid
- 10: Toegankelijk vrijetijdsaanbod
- 13: Professionalisering sportsector
- 12: Toerisme
- 15: Haven en economische activiteiten
- 16: Draagvlak internationale samenwerking
- 22: Versterken en onderhouden van partnerschappen
- 11: Cultuurspreiding stimuleren
- 23: Strategisch en mensgericht HRM beleid
- 18: Kwalitatieve woningen in een aangename buurt

- 19: Kinderopvang
- 21: Sociale tewerkstelling verhogen
- 24: Procesoptimalisatie
- 20: Sociale grondrechten
- 14: Veilige buurt creëren

|                     | 2020      | 2021       | 2022       | 2023       | 2024       | 2025    |
|---------------------|-----------|------------|------------|------------|------------|---------|
| <b>Exploitatie</b>  |           |            |            |            |            |         |
| Uitgaven            | 856.198   | 2.303.753  | 1.923.163  | 52.200     | 53.260     | 54.340  |
| Ontvangsten         | 1.769.312 | 2.188.584  | 595.787    | 423.960    | 431.650    | 439.500 |
| Saldo               | 913.114   | -115.170   | -1.327.376 | 371.760    | 378.390    | 385.160 |
| <b>Investerings</b> |           |            |            |            |            |         |
| Uitgaven            | 1.692.115 | 3.257.455  | 8.143.977  | 8.319.583  | 2.218.000  | 65.500  |
| Ontvangsten         | 2.372.500 | 650.672    | 6.144.716  | 2.026.000  | 610.000    | 522.472 |
| Saldo               | 680.385   | -2.606.783 | -1.999.261 | -6.293.583 | -1.608.000 | 456.972 |
| <b>Financiering</b> |           |            |            |            |            |         |
| Uitgaven            | 0         | 177.440    | 0          | 0          | 0          | 0       |
| Ontvangsten         | 0         | 0          | 0          | 0          | 9.440      | 14.000  |
| Saldo               | 0         | -177.440   | 0          | 0          | 9.440      | 14.000  |

Overzicht Doelstellingen, Actieplannen en Acties is te vinden op:  
<https://www.beveren.be/nl/onze-diensten/bestuur-en-participatie/bestuur/meerjarenplan-2020-2025-en-jaarrekening>





# AANPASSING MEERJARENPLAN 2020-2025 (AMJP 2022/1)

## 2. FINANCIËLE NOTA

|                              |                               |
|------------------------------|-------------------------------|
| <b>Naam bestuur:</b>         | Lokaal bestuur Beveren        |
| <b>NISCODE bestuur:</b>      | 46003                         |
| <b>Adres bestuur:</b>        | Gravenplein 8<br>9120 Beveren |
| <b>Algemeen directeur:</b>   | Jo Van Duyse                  |
| <b>Financieel directeur:</b> | Tine Carion                   |
| <b>Datum raad (GR/RVMW):</b> | 29 juni 2022                  |

## FINANCIËLE NOTA

De financiële nota van de aanpassing van het meerjarenplan bevat de financiële vertaling van de strategische nota en bestaat uit drie onderdelen:

- Het financieel doelstellingenplan (schema M1)
- De staat van het financieel evenwicht (schema M2)
- Het overzicht van de kredieten (schema M3)

Het financieel doelstellingenplan (schema M1) is de samenvatting van de ramingen (rekeningcijfers voor de boekjaren 2020 en 2021) van de ontvangsten en uitgaven van de verschillende prioritaire doelstellingen. Het geeft op een gebundelde manier inzicht in de financiële gevolgen van het geplande beleid. Het bevat de informatie per jaar van de aanpassing van het meerjarenplan ingedeeld volgens exploitatie, investeringen en financiering:

1. per prioritaire doelstelling, de verwachte ontvangsten en uitgaven en het saldo van beide;
2. voor het totaal van de niet-prioritaire doelstellingen, de verwachte ontvangsten en uitgaven en het saldo van beide;
3. voor het totaal van de verrichtingen die niet aan beleidsdoelstellingen gekoppeld zijn, de verwachte ontvangsten en uitgaven en het saldo van beide.

Het financieel evenwicht wordt bekeken vanuit drie invalshoeken. De staat van het financieel evenwicht van de aanpassing van het meerjarenplan (schema M2) bevat per jaar een raming (rekeningcijfers voor de boekjaren 2020 en 2021) van het beschikbaar budgettair resultaat, de autofinancieringsmarge en de gecorrigeerde autofinancieringsmarge. Uit het feit dat de gecorrigeerde autofinancieringsmarge jaarlijks groter is dan de autofinancieringsmarge blijkt dat het bestuur geen leningslasten doorschuift naar de volgende legislatuur.

Door de integratie van het vroeger budget in het meerjarenplan, kent de raad de kredieten voortaan toe via de vaststelling van het meerjarenplan (of de aanpassing ervan). Het overzicht van de kredieten voor 2022 wordt voorgesteld door middel van het schema M3. De kredieten van de gemeente en het OCMW werden apart opgenomen in dit overzicht. De gemeente en het OCMW blijven immers twee afzonderlijke budgettaire entiteiten.

# M1: Financieel doelstellingenplan

2020-2025



Journalvolgnommern: Budg. 218125

Gemeente (0207.462.313)

Gravenplein 8, 9120 Beveren

Algemeen directeur: Jo Van Duyse

OCMW (0212.240.651)

Gravenplein 8, 9120 Beveren

Financieel directeur: Tine Carion

## Prioritaire beleidsdoelstelling: 01:Klantgerichte efficiënte dienstverlening

|              | 2020        | 2021       | 2022       | 2023 | 2024 | 2025 |
|--------------|-------------|------------|------------|------|------|------|
| Exploitatie  |             |            |            |      |      |      |
| Investering  |             |            |            |      |      |      |
| Uitgave      | 14.794.919  | 7.581.585  | 1.884.634  | 0    | 0    | 0    |
| Ontvangst    | 0           | 0          | 0          | 0    | 0    | 0    |
| Saldo        | -14.794.919 | -7.581.585 | -1.884.634 | 0    | 0    | 0    |
| Financiering |             |            |            |      |      |      |

## Prioritaire beleidsdoelstelling: 02:Duurzame toekomst en leefomgeving

|              | 2020      | 2021     | 2022       | 2023       | 2024      | 2025       |
|--------------|-----------|----------|------------|------------|-----------|------------|
| Exploitatie  |           |          |            |            |           |            |
| Uitgave      | 130.606   | 0        | 0          | 0          | 0         | 0          |
| Ontvangst    | 0         | 0        | 0          | 0          | 0         | 0          |
| Saldo        | -130.606  | 0        | 0          | 0          | 0         | 0          |
| Investering  |           |          |            |            |           |            |
| Uitgave      | 795.888   | 941.583  | 6.723.061  | 6.079.714  | 3.600.000 | 2.135.625  |
| Ontvangst    | 1.274.134 | 0        | 5.517.681  | 0          | 3.019.645 | 0          |
| Saldo        | 478.246   | -941.583 | -1.205.380 | -6.079.714 | -580.355  | -2.135.625 |
| Financiering |           |          |            |            |           |            |

### Prioritaire beleidsdoelstelling: 03:Zorgcontinuüm en vraaggestuurde zorg

|                     | 2020       | 2021       | 2022       | 2023       | 2024       | 2025       |
|---------------------|------------|------------|------------|------------|------------|------------|
| <b>Exploitatie</b>  |            |            |            |            |            |            |
| Uitgave             | 2.534.991  | 2.580.039  | 2.580.039  | 2.580.039  | 2.580.039  | 2.580.039  |
| Ontvangst           | 0          | 0          | 0          | 0          | 0          | 0          |
| Saldo               | -2.534.991 | -2.580.039 | -2.580.039 | -2.580.039 | -2.580.039 | -2.580.039 |
| <b>Investering</b>  |            |            |            |            |            |            |
| Uitgave             | 4.280.869  | 9.269.344  | 8.168.085  | 1.224.000  | 330.000    | 330.000    |
| Ontvangst           | 0          | 0          | 0          | 0          | 0          | 0          |
| Saldo               | -4.280.869 | -9.269.344 | -8.168.085 | -1.224.000 | -330.000   | -330.000   |
| <b>Financiering</b> |            |            |            |            |            |            |
| Uitgave             | 0          | 0          | 0          | 0          | 0          | 0          |
| Ontvangst           | 1.509.603  | 1.509.603  | 1.641.027  | 1.641.027  | 1.641.027  | 1.641.027  |
| Saldo               | 1.509.603  | 1.509.603  | 1.641.027  | 1.641.027  | 1.641.027  | 1.641.027  |

### Prioritaire beleidsdoelstelling: 04:Onderwijs op maat van elke leerling

|                     | 2020       | 2021       | 2022       | 2023       | 2024      | 2025     |
|---------------------|------------|------------|------------|------------|-----------|----------|
| <b>Exploitatie</b>  |            |            |            |            |           |          |
| <b>Investering</b>  |            |            |            |            |           |          |
| Uitgave             | 1.617.335  | 5.300.154  | 13.875.716 | 10.970.000 | 2.410.000 | 494.700  |
| Ontvangst           | 0          | 1.555.203  | 6.624.698  | 2.000.000  | 2.456.148 | 0        |
| Saldo               | -1.617.335 | -3.744.951 | -7.251.018 | -8.970.000 | 46.148    | -494.700 |
| <b>Financiering</b> |            |            |            |            |           |          |

### Prioritaire beleidsdoelstelling: 05:Duurzame ruimtelijke structuur

|                     | 2020     | 2021       | 2022       | 2023     | 2024       | 2025     |
|---------------------|----------|------------|------------|----------|------------|----------|
| <b>Exploitatie</b>  |          |            |            |          |            |          |
| Uitgave             | 0        | 0          | 0          | 0        | 0          | 0        |
| Ontvangst           | 0        | 4.000      | 0          | 0        | 0          | 0        |
| Saldo               | 0        | 4.000      | 0          | 0        | 0          | 0        |
| <b>Investering</b>  |          |            |            |          |            |          |
| Uitgave             | 853.206  | 1.291.863  | 3.680.645  | 759.297  | 3.083.855  | 467.000  |
| Ontvangst           | 2.363    | 47.135     | 226.261    | 0        | 0          | 0        |
| Saldo               | -850.844 | -1.244.729 | -3.454.384 | -759.297 | -3.083.855 | -467.000 |
| <b>Financiering</b> |          |            |            |          |            |          |

### Prioritaire beleidsdoelstelling: 06:Kwalitatieve mobiliteit met extra aandacht voor de zwakke weggebruiker

|              | 2020       | 2021       | 2022       | 2023       | 2024       | 2025       |
|--------------|------------|------------|------------|------------|------------|------------|
| Exploitatie  |            |            |            |            |            |            |
| Investering  |            |            |            |            |            |            |
| Uitgave      | 9.252.017  | 4.664.580  | 10.665.737 | 3.863.750  | 3.819.687  | 3.276.754  |
| Ontvangst    | 8.288      | 47.207     | 1.967.045  | 0          | 15.655     | 0          |
| Saldo        | -9.243.729 | -4.617.373 | -8.698.692 | -3.863.750 | -3.804.031 | -3.276.754 |
| Financiering |            |            |            |            |            |            |

### Prioritaire beleidsdoelstelling: 07:Ontmoetings- en ontplooiingskansen voor kinderen en jongeren

|              | 2020    | 2021 | 2022       | 2023     | 2024 | 2025 |
|--------------|---------|------|------------|----------|------|------|
| Exploitatie  |         |      |            |          |      |      |
| Investering  |         |      |            |          |      |      |
| Uitgave      | 23.496  | 0    | 1.000.000  | 530.000  | 0    | 0    |
| Ontvangst    | 0       | 0    | 0          | 0        | 0    | 0    |
| Saldo        | -23.496 | 0    | -1.000.000 | -530.000 | 0    | 0    |
| Financiering |         |      |            |          |      |      |

### Prioritaire beleidsdoelstelling: 08:Professionalisering vrijetijdsinfrastructuur

|              | 2020     | 2021     | 2022       | 2023       | 2024       | 2025     |
|--------------|----------|----------|------------|------------|------------|----------|
| Exploitatie  |          |          |            |            |            |          |
| Investering  |          |          |            |            |            |          |
| Uitgave      | 844.988  | 674.289  | 8.309.831  | 8.072.013  | 2.769.000  | 138.000  |
| Ontvangst    | 522.498  | 0        | 0          | 0          | 660.000    | 0        |
| Saldo        | -322.490 | -674.289 | -8.309.831 | -8.072.013 | -2.109.000 | -138.000 |
| Financiering |          |          |            |            |            |          |

### Prioritaire beleidsdoelstelling: 09:Een gezond financieel beleid en beheer

|              | 2020      | 2021      | 2022       | 2023      | 2024      | 2025      |
|--------------|-----------|-----------|------------|-----------|-----------|-----------|
| Exploitatie  |           |           |            |           |           |           |
| Investering  |           |           |            |           |           |           |
| Uitgave      | 0         | 0         | 213.825    | 25.000    | 0         | 0         |
| Ontvangst    | 5.088.346 | 3.152.826 | 27.682.633 | 7.225.750 | 1.435.000 | 1.595.263 |
| Saldo        | 5.088.346 | 3.152.826 | 27.468.808 | 7.200.750 | 1.435.000 | 1.595.263 |
| Financiering |           |           |            |           |           |           |



## Niet prioritaire beleidsdoelstellingen

|                     | 2020      | 2021       | 2022       | 2023       | 2024       | 2025    |
|---------------------|-----------|------------|------------|------------|------------|---------|
| <b>Exploitatie</b>  |           |            |            |            |            |         |
| Uitgave             | 856.198   | 2.303.753  | 1.923.163  | 52.200     | 53.260     | 54.340  |
| Ontvangst           | 1.769.312 | 2.188.584  | 595.787    | 423.960    | 431.650    | 439.500 |
| Saldo               | 913.114   | -115.170   | -1.327.376 | 371.760    | 378.390    | 385.160 |
| <b>Investering</b>  |           |            |            |            |            |         |
| Uitgave             | 1.692.115 | 3.257.455  | 8.143.977  | 8.319.583  | 2.218.000  | 65.500  |
| Ontvangst           | 2.372.500 | 650.672    | 6.144.716  | 2.026.000  | 610.000    | 522.472 |
| Saldo               | 680.385   | -2.606.783 | -1.999.261 | -6.293.583 | -1.608.000 | 456.972 |
| <b>Financiering</b> |           |            |            |            |            |         |
| Uitgave             | 0         | 177.440    | 0          | 0          | 0          | 0       |
| Ontvangst           | 0         | 0          | 0          | 0          | 9.440      | 14.000  |
| Saldo               | 0         | -177.440   | 0          | 0          | 9.440      | 14.000  |

## Verrichtingen zonder beleidsdoelstelling

|                     | 2020        | 2021        | 2022        | 2023        | 2024        | 2025        |
|---------------------|-------------|-------------|-------------|-------------|-------------|-------------|
| <b>Exploitatie</b>  |             |             |             |             |             |             |
| Uitgave             | 91.974.487  | 95.289.990  | 110.602.160 | 111.922.254 | 113.413.279 | 115.423.712 |
| Ontvangst           | 120.170.911 | 124.133.213 | 128.632.762 | 128.176.047 | 127.971.207 | 129.929.991 |
| Saldo               | 28.196.425  | 28.843.223  | 18.030.601  | 16.253.794  | 14.557.928  | 14.506.279  |
| <b>Investering</b>  |             |             |             |             |             |             |
| Uitgave             | 2.318.413   | 2.725.557   | 5.957.858   | 2.264.780   | 2.199.750   | 2.128.350   |
| Ontvangst           | 588.117     | 115.843     | 2.543.968   | 250.000     | 0           | 0           |
| Saldo               | -1.730.296  | -2.609.714  | -3.413.890  | -2.014.780  | -2.199.750  | -2.128.350  |
| <b>Financiering</b> |             |             |             |             |             |             |
| Uitgave             | 14.100.963  | 14.037.101  | 14.929.961  | 14.504.824  | 14.643.650  | 14.403.315  |
| Ontvangst           | 9.042.318   | 12.738.567  | 8.155.278   | 6.643.702   | 6.647.698   | 6.651.767   |
| Saldo               | -5.058.645  | -1.298.535  | -6.774.683  | -7.861.122  | -7.995.953  | -7.751.548  |

## Totaal

|                     | 2020        | 2021        | 2022        | 2023        | 2024        | 2025        |
|---------------------|-------------|-------------|-------------|-------------|-------------|-------------|
| <b>Exploitatie</b>  |             |             |             |             |             |             |
| Uitgave             | 95.496.281  | 100.173.782 | 115.105.362 | 114.554.492 | 116.046.578 | 118.058.091 |
| Ontvangst           | 121.940.223 | 126.325.797 | 129.228.549 | 128.600.007 | 128.402.857 | 130.369.491 |
| Saldo               | 26.443.942  | 26.152.015  | 14.123.187  | 14.045.515  | 12.356.279  | 12.311.400  |
| <b>Investering</b>  |             |             |             |             |             |             |
| Uitgave             | 36.473.246  | 35.706.411  | 68.623.370  | 42.108.137  | 20.430.292  | 9.035.929   |
| Ontvangst           | 9.856.245   | 5.568.885   | 50.707.002  | 11.501.750  | 8.196.448   | 2.117.736   |
| Saldo               | -26.617.000 | -30.137.526 | -17.916.368 | -30.606.387 | -12.233.843 | -6.918.193  |
| <b>Financiering</b> |             |             |             |             |             |             |
| Uitgave             | 14.100.963  | 14.214.541  | 14.929.961  | 14.504.824  | 14.643.650  | 14.403.315  |
| Ontvangst           | 10.551.921  | 14.248.170  | 9.796.305   | 8.284.729   | 8.298.165   | 8.306.794   |
| Saldo               | -3.549.042  | 33.628      | -5.133.656  | -6.220.095  | -6.345.486  | -6.096.521  |

# M2: Staat van het financieel evenwicht

2020-2025



Journalvolgnummers: Budg. 218125

Gemeente (0207.462.313)

Gravenplein 8, 9120 Beveren

Algemeen directeur: Jo Van Duyse

OCMW (0212.240.651)

Gravenplein 8, 9120 Beveren

Financieel directeur: Tine Carion

| Budgetair resultaat                                 | 2020               | 2021               | 2022               | 2023               | 2024               | 2025              |
|---|--------------------|--------------------|--------------------|--------------------|--------------------|-------------------|
| <b>I. Exploitatiesaldo</b>                          | <b>26.443.942</b>  | <b>26.152.015</b>  | <b>14.123.187</b>  | <b>14.045.515</b>  | <b>12.356.279</b>  | <b>12.311.400</b> |
| a. Ontvangsten                                      | 121.940.223        | 126.325.797        | 129.228.549        | 128.600.007        | 128.402.857        | 130.369.491       |
| b. Uitgaven   | 95.496.281         | 100.173.782        | 115.105.362        | 114.554.492        | 116.046.578        | 118.058.091       |
| <b>II. Investeringsaldo</b>                         | <b>-26.617.000</b> | <b>-30.137.526</b> | <b>-17.916.368</b> | <b>-30.606.387</b> | <b>-12.233.843</b> | <b>-6.918.193</b> |
| a. Ontvangsten                                      | 9.856.245          | 5.568.885          | 50.707.002         | 11.501.750         | 8.196.448          | 2.117.736         |
| b. Uitgaven   | 36.473.246         | 35.706.411         | 68.623.370         | 42.108.137         | 20.430.292         | 9.035.929         |
| <b>III. Saldo exploitatie en investeringen</b>      | <b>-173.058</b>    | <b>-3.985.511</b>  | <b>-3.793.182</b>  | <b>-16.560.872</b> | <b>122.436</b>     | <b>5.393.207</b>  |
| <b>IV. Financieringsaldo</b>                        | <b>-3.549.042</b>  | <b>33.628</b>      | <b>-5.133.656</b>  | <b>-6.220.095</b>  | <b>-6.345.486</b>  | <b>-6.096.521</b> |
| a. Ontvangsten                                      | 10.551.921         | 14.248.170         | 9.796.305          | 8.284.729          | 8.298.165          | 8.306.794         |
| b. Uitgaven   | 14.100.963         | 14.214.541         | 14.929.961         | 14.504.824         | 14.643.650         | 14.403.315        |
| <b>V. Budgetair resultaat van het boekjaar</b>      | <b>-3.722.100</b>  | <b>-3.951.883</b>  | <b>-8.926.838</b>  | <b>-22.780.966</b> | <b>-6.223.050</b>  | <b>-703.314</b>   |
| VI. Gecumuleerd budgetair resultaat vorig boekjaar  | 55.776.594         | 52.054.494         | 48.102.612         | 39.175.774         | 16.394.808         | 10.171.758        |
| a. Op basis van meerjarenplan vorig boekjaar        | 55.776.594         | 52.054.494         | 48.102.612         | 39.175.774         | 16.394.808         | 10.171.758        |
| <b>VII. Gecumuleerd budgetair resultaat</b>         | <b>52.054.494</b>  | <b>48.102.612</b>  | <b>39.175.774</b>  | <b>16.394.808</b>  | <b>10.171.758</b>  | <b>9.468.444</b>  |
| <b>IX. Beschikbaar budgetair resultaat</b>          | <b>52.054.494</b>  | <b>48.102.612</b>  | <b>39.175.774</b>  | <b>16.394.808</b>  | <b>10.171.758</b>  | <b>9.468.444</b>  |
| <b>Autofinancieringsmarge</b>                       | <b>2020</b>        | <b>2021</b>        | <b>2022</b>        | <b>2023</b>        | <b>2024</b>        | <b>2025</b>       |
| <b>I. Exploitatiesaldo</b>                          | <b>26.443.942</b>  | <b>26.152.015</b>  | <b>14.123.187</b>  | <b>14.045.515</b>  | <b>12.356.279</b>  | <b>12.311.400</b> |
| <b>II. Netto periodieke aflossingen</b>             | <b>11.905.042</b>  | <b>12.158.932</b>  | <b>12.321.476</b>  | <b>12.220.095</b>  | <b>12.345.486</b>  | <b>12.096.521</b> |
| a. Periodieke aflossingen conform de verbintenissen | 13.840.963         | 14.007.101         | 14.517.781         | 14.504.824         | 14.643.650         | 14.403.315        |
| b. Periodieke terugvordering leningen               | 1.935.921          | 1.848.170          | 2.196.305          | 2.284.729          | 2.298.165          | 2.306.794         |
| <b>IV. Autofinancieringsmarge</b>                   | <b>14.538.901</b>  | <b>13.993.083</b>  | <b>1.801.710</b>   | <b>1.825.420</b>   | <b>10.794</b>      | <b>214.879</b>    |

|  | 2020              | 2021              | 2022             | 2023             | 2024             | 2025             |
|--|-------------------|-------------------|------------------|------------------|------------------|------------------|
| <b>Gecorrigeerde Autofinancieringsmarge</b>                |                   |                   |                  |                  |                  |                  |
| <b>I. Autofinancieringsmarge</b>                           | <b>14.538.901</b> | <b>13.993.083</b> | <b>1.801.710</b> | <b>1.825.420</b> | <b>10.794</b>    | <b>214.879</b>   |
| <b>II. Correctie op de periodieke aflossingen</b>          | <b>132.124</b>    | <b>957.416</b>    | <b>1.596.656</b> | <b>2.137.129</b> | <b>2.956.341</b> | <b>3.407.498</b> |
| a. Periodieke aflossingen conform de verbintenissen        | 13.840.963        | 14.007.101        | 14.517.781       | 14.504.824       | 14.643.650       | 14.403.315       |
| b. Gecorrigeerde aflossingen o.b.v. de financiële schulden | 13.708.838        | 13.049.686        | 12.921.125       | 12.367.695       | 11.687.309       | 10.995.817       |
| <b>III. Gecorrigeerde autofinancieringsmarge</b>           | <b>14.671.025</b> | <b>14.950.499</b> | <b>3.398.366</b> | <b>3.962.549</b> | <b>2.967.135</b> | <b>3.622.377</b> |

|  | 2020              | 2021              | 2022              | 2023              | 2024              | 2025             |
|--|-------------------|-------------------|-------------------|-------------------|-------------------|------------------|
| <b>Geconsolideerd financieel evenwicht</b>         |                   |                   |                   |                   |                   |                  |
| <b>I. Beschikbaar budgettair resultaat</b>         |                   |                   |                   |                   |                   |                  |
| - Gemeente en OCMW                                 | 52.054.494        | 48.102.612        | 39.175.774        | 16.394.808        | 10.171.758        | 9.468.444        |
| <b>Totaal beschikbaar budgettair resultaat</b>     | <b>52.054.494</b> | <b>48.102.612</b> | <b>39.175.774</b> | <b>16.394.808</b> | <b>10.171.758</b> | <b>9.468.444</b> |
| <b>II. Autofinancieringsmarge</b>                  |                   |                   |                   |                   |                   |                  |
| - Gemeente en OCMW                                 | 14.538.901        | 13.993.083        | 1.801.710         | 1.825.420         | 10.794            | 214.879          |
| <b>Totale Autofinancieringsmarge</b>               | <b>14.538.901</b> | <b>13.993.083</b> | <b>1.801.710</b>  | <b>1.825.420</b>  | <b>10.794</b>     | <b>214.879</b>   |
| <b>III. Gecorrigeerde autofinancieringsmarge</b>   |                   |                   |                   |                   |                   |                  |
| - Gemeente en OCMW                                 | 14.671.025        | 14.950.499        | 3.398.366         | 3.962.549         | 2.967.135         | 3.622.377        |
| <b>Totale gecorrigeerde autofinancieringsmarge</b> | <b>14.671.025</b> | <b>14.950.499</b> | <b>3.398.366</b>  | <b>3.962.549</b>  | <b>2.967.135</b>  | <b>3.622.377</b> |

*Andere gebruikte dossiers op dit rapport:*

*MIP dossiers van andere entiteiten:*

# M3: Overzicht van de kredieten

2020-2025



Journalvolgnommern: Budg. 218125

Gemeente (0207.462.313)

Gravenplein 8, 9120 Beveren

Algemeen directeur: Jo Van Duyse

OCMW (0212.240.651)

Gravenplein 8, 9120 Beveren

Financieel directeur: Tine Carion

|   | 2022       |             |
|---|------------|-------------|
|   | Uitgaven   | Ontvangsten |
| <b>- Gemeente</b>                       |            |             |
| Exploitatie                             | 98.809.757 | 121.423.955 |
| Investerings                            | 57.847.233 | 48.267.582  |
| Financiering                            | 11.749.461 | 6.555.278   |
| Leningen en leasings                    | 11.337.281 | 6.000.000   |
| Toegestane leningen en betalingsuitstel | 412.180    | 555.278     |
| <b>- OCMW</b>                           |            |             |
| Exploitatie                             | 16.295.606 | 7.804.594   |
| Investerings                            | 10.776.137 | 2.439.420   |
| Financiering                            | 3.180.500  | 3.241.027   |
| Leningen en leasings                    | 3.180.500  | 1.600.000   |
| Toegestane leningen en betalingsuitstel | 0          | 1.641.027   |

# AANPASSING MEERJARENPLAN 2020-2025 (AMJP 2022/1)

## 3. TOELICHTING

|                              |                               |
|------------------------------|-------------------------------|
| <b>Naam bestuur:</b>         | Lokaal bestuur Beveren        |
| <b>NISCODE bestuur:</b>      | 46003                         |
| <b>Adres bestuur:</b>        | Gravenplein 8<br>9120 Beveren |
| <b>Algemeen directeur:</b>   | Jo Van Duyse                  |
| <b>Financieel directeur:</b> | Tine Carion                   |
| <b>Datum raad (GR/RVMW):</b> | 29 juni 2022                  |

## TOELICHTING BIJ DE AANPASSING VAN HET MEERJARENPLAN

De toelichting bij de aanpassing van het meerjarenplan bevat alle informatie over de verrichtingen die in de aanpassing van het meerjarenplan zijn opgenomen en die voor de raadsleden relevant is om met kennis van zaken een beslissing te kunnen nemen.

De toelichting bij de aanpassing van het meerjarenplan bestaat uit volgende onderdelen:

- Het overzicht van de ontvangsten en uitgaven naar functionele aard (schema T1)
- Het overzicht van de ontvangsten en uitgaven naar economische aard (schema T2)
- Het overzicht van de investeringsprojecten prioritair beleid (schema T3). In het T3 schema wordt alles weergegeven per specifiek investeringsproject. De kolom “reeds gerealiseerd voor MJP” bevat de rekeningcijfers van de realisaties uit het vorige meerjarenplan. Kolom “reeds gerealiseerd in MJP” bevat de realisaties in het huidige meerjarenplan t.e.m. de datum van opmaak van voorliggend budgetplan. Kolom “nog te realiseren voor MJP” blijft leeg aangezien deze periode niet meer van toepassing is. Kolom “nog te realiseren in MJP” bevat de cijfers van het meerjarenplan van alle overige jaren zoals gerapporteerd in voorliggende meerjarenplanaanpassing. Kolom “nog te realiseren na MJP” blijft overal leeg aangezien deze cijfers nog niet relevant/gekend zijn.
- De evolutie van de financiële schulden (schema T4)
- Het overzicht met een omschrijving van de financiële risico's die het bestuur loopt
- Een beschrijving van de gekozen grondslagen en assumpties voor de opmaak van de aanpassing van het meerjarenplan
- Het overzicht van de personeelsinzet waarvan is uitgegaan bij de opmaak van de aanpassing van het meerjarenplan. In dit onderdeel vindt u het organogram en een overzicht van het personeelsbestand.
- Het overzicht van de te verstrekken werkingssubsidies. Dit overzicht bevat per beleidsitem de nominatief toegekende exploitatie toelagen en subsidies.
- Het overzicht met de opdrachten en werken, leveringen en diensten
- Het overzicht met daden van beschikking
- De motivering van de wijzigingen

De bijkomende documentatie van de aanpassing van het meerjarenplan 2020-2025 is terug te vinden via de website van de gemeente Beveren: <https://www.beveren.be/nl/onze-diensten/bestuur-en-participatie/bestuur/meerjarenplan-2020-2025-en-jaarrekening>





# ONTVANGSTEN EN UITGAVEN NAAR FUNCTIONELE AARD (SCHEMA T1)

# T1: Ontvangsten en uitgaven naar functionele aard

2020-2025



Journalvolgnommern: Budg. 218125

Gemeente (0207.462.313)

Gravenplein 8, 9120 Beveren

Algemeen directeur: Jo Van Duyse

OCMW (0212.240.651)

Gravenplein 8, 9120 Beveren

Financieel directeur: Tine Carion

|                              | 2020        | 2021        | 2022        | 2023        | 2024        | 2025        |
|------------------------------|-------------|-------------|-------------|-------------|-------------|-------------|
| <b>Algemene financiering</b> |             |             |             |             |             |             |
| Exploitatie                  |             |             |             |             |             |             |
| Uitgaven                     | 4.426.781   | 3.871.733   | 5.091.944   | 4.407.162   | 3.882.019   | 3.787.514   |
| Ontvangsten                  | 84.768.833  | 84.978.395  | 88.982.039  | 88.076.260  | 87.295.784  | 88.793.660  |
| Saldo                        | 80.342.052  | 81.106.662  | 83.890.096  | 83.669.098  | 83.413.765  | 85.006.146  |
| Investerings                 |             |             |             |             |             |             |
| Uitgaven                     | 0           | 83.232      | 1.176.138   | 25.000      | 0           | 0           |
| Ontvangsten                  | 2.480.596   | 1.010.118   | 2.472.850   | 1.598.000   | 200.000     | 200.000     |
| Saldo                        | 2.480.596   | 926.886     | 1.296.711   | 1.573.000   | 200.000     | 200.000     |
| Financiering                 |             |             |             |             |             |             |
| Uitgaven                     | 13.840.963  | 14.007.101  | 14.517.781  | 14.504.824  | 14.643.650  | 14.403.315  |
| Ontvangsten                  | 8.616.000   | 12.400.000  | 7.600.000   | 6.000.000   | 6.000.000   | 6.000.000   |
| Saldo                        | -5.224.963  | -1.607.101  | -6.917.781  | -8.504.824  | -8.643.650  | -8.403.315  |
| <b>Algemeen bestuur</b>      |             |             |             |             |             |             |
| Exploitatie                  |             |             |             |             |             |             |
| Uitgaven                     | 15.205.189  | 15.710.815  | 19.760.377  | 20.399.436  | 20.784.057  | 21.199.033  |
| Ontvangsten                  | 952.494     | 1.105.575   | 882.186     | 640.732     | 649.742     | 658.897     |
| Saldo                        | -14.252.695 | -14.605.240 | -18.878.192 | -19.758.704 | -20.134.315 | -20.540.136 |
| Investerings                 |             |             |             |             |             |             |
| Uitgaven                     | 15.229.761  | 8.192.231   | 3.502.889   | 463.500     | 828.500     | 451.000     |
| Ontvangsten                  | 0           | 0           | 6.417.000   | 617.750     | 225.000     | 0           |
| Saldo                        | -15.229.761 | -8.192.231  | 2.914.111   | 154.250     | -603.500    | -451.000    |
| Financiering                 |             |             |             |             |             |             |
| <b>Mobiliteit</b>            |             |             |             |             |             |             |
| Exploitatie                  |             |             |             |             |             |             |
| Uitgaven                     | 2.712.263   | 2.954.244   | 3.488.069   | 3.563.585   | 3.631.357   | 3.700.502   |
| Ontvangsten                  | 269.100     | 257.047     | 229.531     | 232.330     | 235.164     | 238.032     |
| Saldo                        | -2.443.163  | -2.697.196  | -3.258.538  | -3.331.255  | -3.396.194  | -3.462.470  |
| Investerings                 |             |             |             |             |             |             |
| Uitgaven                     | 10.996.801  | 6.009.207   | 15.749.406  | 8.436.350   | 7.935.642   | 5.039.354   |
| Ontvangsten                  | 1.768.460   | 164.561     | 6.898.056   | 60.000      | 25.655      | 1.290.263   |

|                                      | 2020        | 2021        | 2022        | 2023        | 2024        | 2025        |
|--------------------------------------|-------------|-------------|-------------|-------------|-------------|-------------|
| Saldo                                | -9.228.341  | -5.844.647  | -8.851.350  | -8.376.350  | -7.909.986  | -3.749.090  |
| <b>Financiering</b>                  |             |             |             |             |             |             |
| <b>Natuur en milieubeheer</b>        |             |             |             |             |             |             |
| Exploitatie                          |             |             |             |             |             |             |
| Uitgaven                             | 5.561.311   | 5.292.531   | 6.309.432   | 5.941.218   | 6.053.505   | 6.121.588   |
| Ontvangsten                          | 4.821.252   | 4.876.940   | 4.482.352   | 4.376.302   | 4.434.046   | 4.492.566   |
| Saldo                                | -740.058    | -415.591    | -1.827.081  | -1.564.915  | -1.619.459  | -1.629.022  |
| Investerings                         |             |             |             |             |             |             |
| Uitgaven                             | 60.062      | 720.747     | 4.026.522   | 1.825.000   | 325.000     | 1.425.000   |
| Ontvangsten                          | 0           | 0           | 1.456.091   | 0           | 3.019.645   | 0           |
| Saldo                                | -60.062     | -720.747    | -2.570.431  | -1.825.000  | 2.694.645   | -1.425.000  |
| <b>Financiering</b>                  |             |             |             |             |             |             |
| <b>Veiligheidszorg</b>               |             |             |             |             |             |             |
| Exploitatie                          |             |             |             |             |             |             |
| Uitgaven                             | 14.249.894  | 14.467.345  | 14.903.556  | 15.073.247  | 15.428.113  | 15.791.813  |
| Ontvangsten                          | 262.302     | 849.244     | 812.281     | 821.433     | 830.695     | 840.068     |
| Saldo                                | -13.987.592 | -13.618.101 | -14.091.276 | -14.251.815 | -14.597.419 | -14.951.746 |
| Investerings                         |             |             |             |             |             |             |
| Uitgaven                             | 20.071      | 5.534       | 203.866     | 213.200     | 3.200       | 3.200       |
| Ontvangsten                          | 0           | 0           | 0           | 0           | 0           | 0           |
| Saldo                                | -20.071     | -5.534      | -203.866    | -213.200    | -3.200      | -3.200      |
| <b>Financiering</b>                  |             |             |             |             |             |             |
| <b>Ondernemen en werken</b>          |             |             |             |             |             |             |
| Exploitatie                          |             |             |             |             |             |             |
| Uitgaven                             | 968.340     | 1.123.091   | 1.395.683   | 1.465.070   | 1.478.125   | 1.506.777   |
| Ontvangsten                          | 115.893     | 32.816      | 129.736     | 131.305     | 132.893     | 134.500     |
| Saldo                                | -852.447    | -1.090.274  | -1.265.947  | -1.333.765  | -1.345.233  | -1.372.277  |
| Investerings                         |             |             |             |             |             |             |
| Uitgaven                             | 62.736      | 66.055      | 59.493      | 5.000       | 5.000       | 5.000       |
| Ontvangsten                          | 2.360.119   | 330.000     | 1.011.988   | 5.000.000   | 0           | 0           |
| Saldo                                | 2.297.383   | 263.945     | 952.495     | 4.995.000   | -5.000      | -5.000      |
| <b>Financiering</b>                  |             |             |             |             |             |             |
| Uitgaven                             | 20.000      | 0           | 0           | 0           | 0           | 0           |
| Ontvangsten                          | 0           | 0           | 2.000       | 2.000       | 2.000       | 2.000       |
| Saldo                                | -20.000     | 0           | 2.000       | 2.000       | 2.000       | 2.000       |
| <b>Wonen en ruimtelijke ordening</b> |             |             |             |             |             |             |
| Exploitatie                          |             |             |             |             |             |             |
| Uitgaven                             | 6.495.664   | 6.936.353   | 7.786.796   | 7.801.037   | 7.917.588   | 8.097.061   |
| Ontvangsten                          | 2.595.973   | 2.789.384   | 2.231.863   | 2.153.860   | 2.088.693   | 1.886.754   |
| Saldo                                | -3.899.691  | -4.146.969  | -5.554.933  | -5.647.178  | -5.828.895  | -6.210.307  |
| Investerings                         |             |             |             |             |             |             |

|                              | 2020        | 2021        | 2022        | 2023        | 2024        | 2025        |
|------------------------------|-------------|-------------|-------------|-------------|-------------|-------------|
| Uitgaven                     | 1.479.238   | 1.523.733   | 4.860.718   | 4.323.244   | 3.494.150   | 216.275     |
| Ontvangsten                  | 2.104.991   | 2.497.510   | 23.085.472  | 1.850.000   | 1.000.000   | 105.000     |
| Saldo                        | 625.754     | 973.777     | 18.224.754  | -2.473.244  | -2.494.150  | -111.275    |
| Financiering                 |             |             |             |             |             |             |
| <b>Cultuur en vrije tijd</b> |             |             |             |             |             |             |
| Exploitatie                  |             |             |             |             |             |             |
| Uitgaven                     | 11.677.569  | 12.244.643  | 15.232.685  | 14.574.120  | 14.817.049  | 15.072.309  |
| Ontvangsten                  | 528.049     | 694.411     | 1.083.338   | 1.094.738   | 1.106.876   | 1.118.728   |
| Saldo                        | -11.149.520 | -11.550.232 | -14.149.347 | -13.479.383 | -13.710.173 | -13.953.581 |
| Investerings                 |             |             |             |             |             |             |
| Uitgaven                     | 2.263.201   | 3.959.233   | 13.555.182  | 10.822.343  | 3.538.300   | 670.900     |
| Ontvangsten                  | 571.291     | 0           | 1.694.348   | 211.000     | 660.000     | 0           |
| Saldo                        | -1.691.910  | -3.959.233  | -11.860.834 | -10.611.343 | -2.878.300  | -670.900    |
| Financiering                 |             |             |             |             |             |             |
| Uitgaven                     | 150.000     | 30.000      | 412.180     | 0           | 0           | 0           |
| Ontvangsten                  | 275.350     | 186.398     | 399.910     | 452.134     | 454.929     | 457.798     |
| Saldo                        | 125.350     | 156.398     | -12.270     | 452.134     | 454.929     | 457.798     |
| <b>Leren en onderwijs</b>    |             |             |             |             |             |             |
| Exploitatie                  |             |             |             |             |             |             |
| Uitgaven                     | 20.919.710  | 22.525.008  | 24.630.188  | 25.504.825  | 26.029.207  | 26.527.171  |
| Ontvangsten                  | 21.529.765  | 23.069.178  | 23.701.007  | 24.956.841  | 25.427.119  | 25.906.455  |
| Saldo                        | 610.055     | 544.169     | -929.181    | -547.984    | -602.089    | -620.716    |
| Investerings                 |             |             |             |             |             |             |
| Uitgaven                     | 1.943.031   | 5.566.585   | 14.597.934  | 11.277.500  | 2.717.500   | 802.200     |
| Ontvangsten                  | 8.288       | 1.566.697   | 6.624.698   | 2.000.000   | 2.456.148   | 0           |
| Saldo                        | -1.934.744  | -3.999.889  | -7.973.236  | -9.277.500  | -261.352    | -802.200    |
| Financiering                 |             |             |             |             |             |             |
| Uitgaven                     | 0           | 0           | 0           | 0           | 0           | 0           |
| Ontvangsten                  | 35.000      | 35.000      | 35.000      | 70.000      | 70.000      | 70.000      |
| Saldo                        | 35.000      | 35.000      | 35.000      | 70.000      | 70.000      | 70.000      |
| <b>Zorg en opvang</b>        |             |             |             |             |             |             |
| Exploitatie                  |             |             |             |             |             |             |
| Uitgaven                     | 13.279.561  | 15.048.021  | 16.506.632  | 15.824.791  | 16.025.557  | 16.254.321  |
| Ontvangsten                  | 6.096.563   | 7.672.808   | 6.694.216   | 6.116.206   | 6.201.846   | 6.299.830   |
| Saldo                        | -7.182.998  | -7.375.213  | -9.812.416  | -9.708.585  | -9.823.710  | -9.954.491  |
| Investerings                 |             |             |             |             |             |             |
| Uitgaven                     | 4.418.345   | 9.579.854   | 10.891.223  | 4.717.000   | 1.583.000   | 423.000     |
| Ontvangsten                  | 562.500     | 0           | 1.046.500   | 165.000     | 610.000     | 522.472     |
| Saldo                        | -3.855.845  | -9.579.854  | -9.844.723  | -4.552.000  | -973.000    | 99.472      |
| Financiering                 |             |             |             |             |             |             |
| Uitgaven                     | 90.000      | 177.440     | 0           | 0           | 0           | 0           |

|             | 2020      | 2021      | 2022      | 2023      | 2024      | 2025      |
|-------------|-----------|-----------|-----------|-----------|-----------|-----------|
| Ontvangsten | 1.625.571 | 1.626.771 | 1.759.395 | 1.760.595 | 1.771.235 | 1.776.995 |
| Saldo       | 1.535.571 | 1.449.331 | 1.759.395 | 1.760.595 | 1.771.235 | 1.776.995 |





## ONTVANGSTEN EN UITGAVEN NAAR ECONOMISCHE AARD (SCHEMA T2)

# T2: Ontvangsten en uitgaven naar economische aard

2020-2025



Journalvolgnommern: Budg. 218125

Gemeente (0207.462.313)

Gravenplein 8, 9120 Beveren

Algemeen directeur: Jo Van Duyse

OCMW (0212.240.651)

Gravenplein 8, 9120 Beveren

Financieel directeur: Tine Carion

| I. Exploitatie-uitgaven                                  | 2020               | 2021               | 2022               | 2023               | 2024               | 2025               |
|--|--------------------|--------------------|--------------------|--------------------|--------------------|--------------------|
| <b>A. Operationele uitgaven</b>                          | <b>91.509.368</b>  | <b>96.689.857</b>  | <b>111.533.734</b> | <b>111.173.384</b> | <b>112.889.695</b> | <b>115.004.962</b> |
| 1. Goederen en diensten                                  | 14.418.716         | 16.105.614         | 22.571.387         | 20.330.749         | 20.711.039         | 21.030.745         |
| 2. Bezoldigingen, sociale lasten en pensioenen           | 46.048.271         | 47.492.924         | 52.981.808         | 55.756.128         | 56.821.252         | 58.008.681         |
| a. Politiek personeel                                    | 759.303            | 835.706            | 857.599            | 910.008            | 928.208            | 946.772            |
| b. Vastbenoemd niet-onderwijzend personeel               | 13.124.723         | 11.578.209         | 13.319.629         | 14.134.343         | 14.402.031         | 14.705.372         |
| c. Niet vastbenoemd niet-onderwijzend personeel          | 12.892.614         | 14.759.850         | 16.726.319         | 17.269.788         | 17.580.185         | 17.967.490         |
| d. Onderwijzend personeel ten laste van bestuur          | 116.996            | 138.473            | 162.255            | 172.162            | 175.606            | 179.118            |
| e. Onderwijzend personeel ten laste van andere overheden | 17.915.908         | 18.533.758         | 20.047.347         | 21.350.425         | 21.777.434         | 22.212.982         |
| f. Andere personeelskosten                               | 1.304.537          | 1.347.947          | 1.488.735          | 1.516.218          | 1.546.542          | 1.577.475          |
| g. Pensioenen  | -65.811            | 298.982            | 379.923            | 403.183            | 411.247            | 419.472            |
| 3. Individuele hulpverlening door het O.C.M.W.           | 4.348.403          | 4.896.390          | 4.968.810          | 4.900.170          | 4.958.460          | 5.038.880          |
| 4. Toegestane werkingsubsidies                           | 26.270.634         | 27.740.790         | 29.532.358         | 29.202.238         | 29.705.832         | 30.224.356         |
| - aan welzijnsverenigingen                               | 2.600.667          | 2.645.737          | 2.580.039          | 2.580.039          | 2.580.039          | 2.580.039          |
| - aan de politiezone                                     | 8.212.370          | 8.354.915          | 8.500.632          | 8.742.045          | 8.913.826          | 9.089.042          |
| - aan de hulpverleningszone                              | 5.227.599          | 5.332.151          | 5.492.116          | 5.656.879          | 5.826.585          | 6.001.383          |
| - aan intergemeentelijke samenwerkingsverbanden (IGS)    | 3.229.785          | 3.561.395          | 3.620.208          | 3.633.431          | 3.699.620          | 3.767.132          |
| - aan besturen van de eredienst                          | 272.536            | 215.987            | 274.316            | 289.557            | 295.351            | 301.261            |
| - aan andere begunstigen                                 | 6.727.677          | 7.630.605          | 9.065.048          | 8.300.287          | 8.390.410          | 8.485.498          |
| 5. Andere operationele uitgaven                          | 423.344            | 454.139            | 1.479.372          | 984.099            | 693.113            | 702.300            |
| <b>B. Financiële uitgaven</b>                            | <b>3.986.913</b>   | <b>3.483.926</b>   | <b>3.571.628</b>   | <b>3.381.108</b>   | <b>3.156.883</b>   | <b>3.053.129</b>   |
| 1. Rente, commissies en kosten verbonden aan schulden    | 3.983.835          | 3.479.050          | 3.530.813          | 3.339.471          | 3.114.408          | 3.009.800          |
| - aan financiële instellingen                            | 3.983.835          | 3.479.050          | 3.530.813          | 3.339.471          | 3.114.408          | 3.009.800          |
| 2. Andere financiële uitgaven                            | 3.077              | 4.876              | 40.816             | 41.637             | 42.475             | 43.329             |
| <b>II. Exploitatieontvangsten</b>                        | <b>2020</b>        | <b>2021</b>        | <b>2022</b>        | <b>2023</b>        | <b>2024</b>        | <b>2025</b>        |
| <b>A. Operationele ontvangsten</b>                       | <b>119.425.379</b> | <b>123.566.673</b> | <b>127.077.272</b> | <b>126.528.405</b> | <b>126.397.522</b> | <b>128.567.649</b> |
| 1. Ontvangsten uit de werking                            | 7.165.331          | 7.448.480          | 7.752.049          | 7.604.668          | 7.706.312          | 7.809.356          |
| 2. Fiscale ontvangsten en boetes                         | 67.693.489         | 68.788.261         | 71.508.808         | 70.435.965         | 69.508.973         | 70.552.491         |
| a. Aanvullende belastingen                               | 45.708.459         | 47.134.557         | 49.920.968         | 51.477.150         | 50.528.230         | 51.550.076         |
| - Opcentiemen op de onroerende voorheffing               | 30.359.629         | 31.773.855         | 34.590.099         | 35.948.479         | 34.585.925         | 35.180.860         |



|   | 2020              | 2021              | 2022              | 2023              | 2024              | 2025              |
|---|-------------------|-------------------|-------------------|-------------------|-------------------|-------------------|
| <b>II. Exploitatieontvangsten</b>                                       |                   |                   |                   |                   |                   |                   |
| - Aanvullende belasting op de personenbelasting                         | 12.645.975        | 12.535.481        | 12.543.394        | 12.733.321        | 13.139.002        | 13.557.879        |
| - Andere aanvullende belastingen  | 2.702.855         | 2.825.222         | 2.787.475         | 2.795.350         | 2.803.303         | 2.811.336         |
| b. Andere belastingen en boetes   | 21.985.030        | 21.653.704        | 21.587.840        | 18.958.816        | 18.980.743        | 19.002.416        |
| 3. Werkingssubsidies  | 42.558.851        | 45.313.185        | 44.736.269        | 46.398.663        | 47.370.061        | 48.370.156        |
| a. Algemene werkingssubsidies   | 15.973.310        | 15.404.625        | 16.077.607        | 16.840.283        | 17.282.338        | 17.732.172        |
| - Gemeentefonds   | 11.743.079        | 12.100.992        | 12.470.297        | 12.853.017        | 13.249.153        | 13.659.460        |
| - Andere algemene werkingssubsidies                                     | 4.230.231         | 3.303.634         | 3.607.310         | 3.987.266         | 4.033.185         | 4.072.712         |
| - van de federale overheid  | 964.295           | 490.555           | 178.360           | 178.360           | 178.360           | 178.360           |
| - van de Vlaamse overheid   | 3.260.936         | 2.813.079         | 3.428.950         | 3.808.906         | 3.854.825         | 3.894.352         |
| - van de provincie  | 5.000             | 0                 | 0                 | 0                 | 0                 | 0                 |
| b. Specifieke werkingssubsidies   | 26.585.541        | 29.908.560        | 28.658.663        | 29.558.380        | 30.087.724        | 30.637.984        |
| - van de federale overheid  | 3.935.558         | 4.040.475         | 3.784.432         | 3.804.775         | 3.875.611         | 3.947.879         |
| - van de Vlaamse overheid   | 22.342.171        | 25.661.958        | 24.743.244        | 25.621.470        | 26.108.811        | 26.605.627        |
| - van de provincie  | 250               | 3.826             | 59.867            | 60.585            | 61.312            | 62.048            |
| - van de gemeente   | 27.000            | 93.606            | 0                 | 0                 | 0                 | 0                 |
| - van andere entiteiten   | 280.562           | 108.695           | 71.120            | 71.550            | 41.990            | 22.430            |
| 4. Recuperatie individuele hulpverlening                                | 485.235           | 512.559           | 479.380           | 470.570           | 479.290           | 488.190           |
| 5. Andere operationele ontvangsten                                      | 1.522.475         | 1.504.187         | 2.600.766         | 1.618.540         | 1.332.885         | 1.347.455         |
| <b>B. Financiële ontvangsten</b>  | <b>2.514.844</b>  | <b>2.759.124</b>  | <b>2.151.277</b>  | <b>2.071.602</b>  | <b>2.005.335</b>  | <b>1.801.842</b>  |
|   | 2020              | 2021              | 2022              | 2023              | 2024              | 2025              |
| <b>III. Exploitatiesaldo</b>  | <b>26.443.942</b> | <b>26.152.015</b> | <b>14.123.187</b> | <b>14.045.515</b> | <b>12.356.279</b> | <b>12.311.400</b> |
|   | 2020              | 2021              | 2022              | 2023              | 2024              | 2025              |
| <b>I. Investeringsuitgaven</b>  |                   |                   |                   |                   |                   |                   |
| <b>A. Investeringsuitgaven in financiële vaste activa</b>               | <b>150</b>        | <b>704.823</b>    | <b>250</b>        | <b>250</b>        | <b>250</b>        | <b>250</b>        |
| 2. Intergemeentelijke samenwerkingsverbanden en soortgelijke entiteiten | 137               | 704.810           | 150               | 150               | 150               | 150               |
| 4. Andere financiële vaste activa                                       | 13                | 13                | 100               | 100               | 100               | 100               |
| <b>B. Investeringsuitgaven in materiële vaste activa</b>                | <b>35.761.303</b> | <b>34.372.882</b> | <b>66.944.294</b> | <b>41.345.460</b> | <b>19.793.642</b> | <b>8.523.679</b>  |
| 1. Gemeenschapsgoederen en bedrijfsmatige materiële vaste activa        | 35.555.100        | 34.289.650        | 66.598.701        | 41.345.460        | 19.793.642        | 8.523.679         |
| a. Terreinen en gebouwen  | 23.136.871        | 26.551.297        | 43.146.736        | 29.579.030        | 9.765.855         | 757.000           |
| b. Wegen en andere infrastructuur                                       | 10.545.829        | 5.814.834         | 19.129.534        | 10.158.830        | 7.488.687         | 6.316.379         |
| c. Roerende goederen  | 1.849.044         | 1.873.906         | 4.171.425         | 1.547.500         | 2.479.000         | 1.390.200         |
| e. Erfgoed  | 23.355            | 49.613            | 151.005           | 60.100            | 60.100            | 60.100            |
| 2. Andere materiële vaste activa  | 206.203           | 83.232            | 345.593           | 0                 | 0                 | 0                 |
| a. Ontroerende goederen   | 206.203           | 83.232            | 345.593           | 0                 | 0                 | 0                 |
| <b>C. Investeringsuitgaven in immateriële vaste activa</b>              | <b>234.394</b>    | <b>172.958</b>    | <b>761.426</b>    | <b>334.297</b>    | <b>213.000</b>    | <b>167.000</b>    |
| <b>D. Toegestane investeringsubsidies</b>                               | <b>477.400</b>    | <b>455.748</b>    | <b>917.400</b>    | <b>428.130</b>    | <b>423.400</b>    | <b>345.000</b>    |
| - aan welzijnsverenigingen  | 329.953           | 297.179           | 449.432           | 300.000           | 300.000           | 300.000           |
| - aan besturen van de eredienst   | 114.114           | 99.569            | 452.218           | 128.130           | 123.400           | 45.000            |

|  | 2020               | 2021               | 2022               | 2023               | 2024               | 2025              |
|--|--------------------|--------------------|--------------------|--------------------|--------------------|-------------------|
| <b>I. Investeringsuitgaven</b>                                     |                    |                    |                    |                    |                    |                   |
| - aan andere begunstigden  | 33.333             | 59.000             | 15.750             | 0                  | 0                  | 0                 |
| <b>II. Investeringsontvangsten</b>                                 |                    |                    |                    |                    |                    |                   |
| <b>A. Verkoop van financiële vaste activa</b>                      | <b>0</b>           | <b>0</b>           | <b>1.526.898</b>   | <b>0</b>           | <b>0</b>           | <b>0</b>          |
| 4. Andere financiële vaste activa                                  | 0                  | 0                  | 1.526.898          | 0                  | 0                  | 0                 |
| <b>B. Verkoop van materiële vaste activa</b>                       | <b>6.898.346</b>   | <b>3.478.293</b>   | <b>30.286.477</b>  | <b>8.825.750</b>   | <b>1.435.000</b>   | <b>315.000</b>    |
| 1. Gemeenschapsgoederen en bedrijfsmatige materiële vaste activa   | 6.332.750          | 3.124.202          | 28.635.022         | 7.227.750          | 1.235.000          | 115.000           |
| a. Terreinen en gebouwen   | 6.332.750          | 3.124.202          | 28.635.022         | 7.227.750          | 1.235.000          | 115.000           |
| 2. Andere materiële vaste activa                                   | 565.596            | 354.091            | 1.651.455          | 1.598.000          | 200.000            | 200.000           |
| a. Onroerende goederen   | 565.596            | 354.091            | 1.651.455          | 1.598.000          | 200.000            | 200.000           |
| <b>D. Investeringssubsidies en -schenkingen</b>                    | <b>2.957.899</b>   | <b>2.090.592</b>   | <b>18.893.628</b>  | <b>2.676.000</b>   | <b>6.761.448</b>   | <b>1.802.736</b>  |
| - van de Vlaamse overheid  | 2.805.682          | 1.955.699          | 17.417.628         | 2.676.000          | 6.101.448          | 1.802.736         |
| - van de provincie   | 0                  | 117.893            | 451.890            | 0                  | 660.000            | 0                 |
| - van andere entiteiten  | 152.217            | 17.000             | 1.024.110          | 0                  | 0                  | 0                 |
| <b>III. Investeringsaldo</b>                                       | <b>-26.617.000</b> | <b>-30.137.526</b> | <b>-17.916.368</b> | <b>-30.606.387</b> | <b>-12.233.843</b> | <b>-6.918.193</b> |
| <b>Saldo exploitatie en investeringen</b>                          | <b>-173.058</b>    | <b>-3.985.511</b>  | <b>-3.793.182</b>  | <b>-16.560.872</b> | <b>122.436</b>     | <b>5.393.207</b>  |
| <b>I. Financieringsuitgaven</b>                                    |                    |                    |                    |                    |                    |                   |
| <b>A. Vereffening van financiële schulden</b>                      | <b>13.840.963</b>  | <b>14.007.101</b>  | <b>14.517.781</b>  | <b>14.504.824</b>  | <b>14.643.650</b>  | <b>14.403.315</b> |
| 1. Periodieke aflossingen van opgenomen leningen en leaseings      | 13.840.963         | 14.007.101         | 14.517.781         | 14.504.824         | 14.643.650         | 14.403.315        |
| <b>C. Toegestane leningen en betalingsuitstel</b>                  | <b>260.000</b>     | <b>207.440</b>     | <b>412.180</b>     | <b>0</b>           | <b>0</b>           | <b>0</b>          |
| 1. Toegestane leningen   | 260.000            | 207.440            | 412.180            | 0                  | 0                  | 0                 |
| - aan andere begunstigden  | 260.000            | 207.440            | 412.180            | 0                  | 0                  | 0                 |
| <b>II. Financieringsontvangsten</b>                                |                    |                    |                    |                    |                    |                   |
| <b>A. Aangaan van financiële schulden</b>                          | <b>8.600.000</b>   | <b>12.400.000</b>  | <b>7.600.000</b>   | <b>6.000.000</b>   | <b>6.000.000</b>   | <b>6.000.000</b>  |
| - opname van leningen en leaseings bij financiële instellingen     | 8.600.000          | 12.400.000         | 7.600.000          | 6.000.000          | 6.000.000          | 6.000.000         |
| <b>C. Vereffening van toegestane leningen en betalingsuitstel</b>  | <b>1.935.921</b>   | <b>1.848.170</b>   | <b>2.196.305</b>   | <b>2.284.729</b>   | <b>2.298.165</b>   | <b>2.306.794</b>  |
| 1. Terugvordering van toegestane leningen                          | 1.935.921          | 1.848.170          | 2.196.305          | 2.284.729          | 2.298.165          | 2.306.794         |
| a. Periodieke terugvorderingen                                     | 1.935.921          | 1.848.170          | 2.196.305          | 2.284.729          | 2.298.165          | 2.306.794         |
| <b>F. Bijdragen en schenkingen niet gekoppeld aan operationele</b> | <b>16.000</b>      | <b>0</b>           | <b>0</b>           | <b>0</b>           | <b>0</b>           | <b>0</b>          |
| <b>III. Financieringsaldo</b>                                      | <b>-3.549.042</b>  | <b>33.628</b>      | <b>-5.133.656</b>  | <b>-6.220.095</b>  | <b>-6.345.486</b>  | <b>-6.096.521</b> |

|  | 2020       | 2021       | 2022       | 2023        | 2024       | 2025     |
|--|------------|------------|------------|-------------|------------|----------|
| <b>Budgettair resultaat van het boekjaar</b> | -3.722.100 | -3.951.883 | -8.926.838 | -22.780.966 | -6.223.050 | -703.314 |





# OVERZICHT INVESTERINGSPROJECTEN (SCHEMA T3)

# T3: Investeringsproject

2020-2025



Journalvolgnommern: Budg. 218125

Gemeente (0207.462.313)

Gravenplein 8, 9120 Beveren

Algemeen directeur: Jo Van Duyse

OCMW (0212.240.651)

Gravenplein 8, 9120 Beveren

Financieel directeur: Tine Carion

## PRIO NR-AC-001: Nieuwbouw Gravenplein: gemeente-OCMW-politie 01.04: Efficiënte dienstverlening

|  | Reeds gerealiseerd |            | Nog te realiseren |           |        | Totaal     |
|--|--------------------|------------|-------------------|-----------|--------|------------|
|  | Voor MJP           | In MJP     | Voor MJP          | In MJP    | Na MJP |            |
| <b>I. UITGAVEN</b>   | 0                  | 21.151.949 | 0                 | 1.423.306 | 0      | 22.575.255 |
| <b>B. Investeren in materiële vaste activa</b>                   | 0                  | 21.151.949 | 0                 | 1.423.306 | 0      | 22.575.255 |
| 1. Gemeenschapsgoederen en bedrijfsmatige materiële vaste activa | 0                  | 21.151.949 | 0                 | 1.423.306 | 0      | 22.575.255 |
| a. Terreinen en gebouwen   |                    | 21.151.949 |                   | 1.423.306 |        | 22.575.255 |

## PRIO NR-AC-002: Nieuwbouw Gravenplein: erelonen 01.04: Efficiënte dienstverlening

|  | Reeds gerealiseerd |         | Nog te realiseren |         |        | Totaal  |
|--|--------------------|---------|-------------------|---------|--------|---------|
|  | Voor MJP           | In MJP  | Voor MJP          | In MJP  | Na MJP |         |
| <b>I. UITGAVEN</b>   | 0                  | 568.404 | 0                 | 173.870 | 0      | 742.274 |
| <b>B. Investeren in materiële vaste activa</b>                   | 0                  | 568.404 | 0                 | 173.870 | 0      | 742.274 |
| 1. Gemeenschapsgoederen en bedrijfsmatige materiële vaste activa | 0                  | 568.404 | 0                 | 173.870 | 0      | 742.274 |
| a. Terreinen en gebouwen   |                    | 568.404 |                   | 173.870 |        | 742.274 |

## PRIO NR-AC-003: Nieuwbouw Gravenplein: veiligheidscoördinatie 01.04: Efficiënte dienstverlening

|  | Reeds gerealiseerd |        | Nog te realiseren |        |        | Totaal |
|--|--------------------|--------|-------------------|--------|--------|--------|
|  | Voor MJP           | In MJP | Voor MJP          | In MJP | Na MJP |        |
| <b>I. UITGAVEN</b>   | 0                  | 20.384 | 0                 | 0      | 0      | 20.384 |
| <b>B. Investeren in materiële vaste activa</b>                   | 0                  | 20.384 | 0                 | 0      | 0      | 20.384 |
| 1. Gemeenschapsgoederen en bedrijfsmatige materiële vaste activa | 0                  | 20.384 | 0                 | 0      | 0      | 20.384 |
| a. Terreinen en gebouwen   |                    | 20.384 |                   | 0      |        | 20.384 |

**PRIO NR-AC-004: Nieuwbouw Gravenplein: afwerking  
01.04: Efficiënte dienstverlening**

|  | Reeds gerealiseerd |         | Nog te realiseren |        |        | Totaal  |
|--|--------------------|---------|-------------------|--------|--------|---------|
|  | Voor MJP           | In MJP  | Voor MJP          | In MJP | Na MJP |         |
| <b>I. UITGAVEN</b>   | 0                  | 340.557 | 0                 | 24.443 | 0      | 365.000 |
| <b>B. Investerings in materiële vaste activa</b>                 | 0                  | 340.557 | 0                 | 24.443 | 0      | 365.000 |
| 1. Gemeenschapsgoederen en bedrijfsmatige materiële vaste activa | 0                  | 340.557 | 0                 | 24.443 | 0      | 365.000 |
| a. Terreinen en gebouwen   |                    | 340.557 |                   | 24.443 |        | 365.000 |

**PRIO NR-AC-005: Nieuwbouw Gravenplein: ICT politie/gemeente/OCMW  
01.04: Efficiënte dienstverlening**

|  | Reeds gerealiseerd |         | Nog te realiseren |        |        | Totaal  |
|--|--------------------|---------|-------------------|--------|--------|---------|
|  | Voor MJP           | In MJP  | Voor MJP          | In MJP | Na MJP |         |
| <b>I. UITGAVEN</b>   | 0                  | 375.670 | 0                 | 32.555 | 0      | 408.225 |
| <b>B. Investerings in materiële vaste activa</b>                 | 0                  | 375.670 | 0                 | 32.555 | 0      | 408.225 |
| 1. Gemeenschapsgoederen en bedrijfsmatige materiële vaste activa | 0                  | 375.670 | 0                 | 32.555 | 0      | 408.225 |
| c. Roerende goederen   |                    | 375.670 |                   | 32.555 |        | 408.225 |

**PRIO NR-DIV-001: CC Ter Vesten: automatiseren trekkeninstallatie schouwburg  
08.08: CC Ter Vesten als motor van professioneel cultuuraanbod**

|  | Reeds gerealiseerd |        | Nog te realiseren |           |        | Totaal    |
|--|--------------------|--------|-------------------|-----------|--------|-----------|
|  | Voor MJP           | In MJP | Voor MJP          | In MJP    | Na MJP |           |
| <b>I. UITGAVEN</b>   | 0                  | 0      | 0                 | 1.100.000 | 0      | 1.100.000 |
| <b>B. Investerings in materiële vaste activa</b>                 | 0                  | 0      | 0                 | 1.100.000 | 0      | 1.100.000 |
| 1. Gemeenschapsgoederen en bedrijfsmatige materiële vaste activa | 0                  | 0      | 0                 | 1.100.000 | 0      | 1.100.000 |
| c. Roerende goederen   |                    | 0      |                   | 1.100.000 |        | 1.100.000 |

**PRIO NR-DIV-005: Investeringsstoeilage ZPW  
03.02: Ondersteuning inwoners opgenomen in woonzorgvoorzieningen**

|  | Reeds gerealiseerd |         | Nog te realiseren |           |        | Totaal    |
|--|--------------------|---------|-------------------|-----------|--------|-----------|
|  | Voor MJP           | In MJP  | Voor MJP          | In MJP    | Na MJP |           |
| <b>I. UITGAVEN</b>                         | 0                  | 700.864 | 0                 | 1.275.699 | 0      | 1.976.563 |
| <b>D. Toegestane investeringssubsidies</b> | 0                  | 700.864 | 0                 | 1.275.699 | 0      | 1.976.563 |

**PRIO NR-GEB-004: Kieldrecht OC Ermenrike: masterplan  
05.02: Zuinig ruimtegebruik**

|  | Reeds gerealiseerd |         | Nog te realiseren |           |        | Totaal    |
|--|--------------------|---------|-------------------|-----------|--------|-----------|
|  | Voor MJP           | In MJP  | Voor MJP          | In MJP    | Na MJP |           |
| <b>I. UITGAVEN</b>   | 0                  | 457.029 | 0                 | 1.220.801 | 0      | 1.677.830 |
| <b>B. Investerings in materiële vaste activa</b>                 | 0                  | 457.029 | 0                 | 1.220.801 | 0      | 1.677.830 |
| 1. Gemeenschapsgoederen en bedrijfsmatige materiële vaste activa | 0                  | 457.029 | 0                 | 1.220.801 | 0      | 1.677.830 |
| a. Terreinen en gebouwen   |                    | 457.029 |                   | 1.185.801 |        | 1.642.830 |
| c. Roerende goederen   |                    | 0       |                   | 35.000    |        | 35.000    |

**PRIO NR-GEB-005: Parochiehuis Haasdonk: nieuwbouw  
08.07: Culturele deelinfrastructuren**

|  | Reeds gerealiseerd |         | Nog te realiseren |           |        | Totaal    |
|--|--------------------|---------|-------------------|-----------|--------|-----------|
|  | Voor MJP           | In MJP  | Voor MJP          | In MJP    | Na MJP |           |
| <b>I. UITGAVEN</b>   | 0                  | 239.230 | 0                 | 3.620.770 | 0      | 3.860.000 |
| <b>B. Investerings in materiële vaste activa</b>                 | 0                  | 239.230 | 0                 | 3.620.770 | 0      | 3.860.000 |
| 1. Gemeenschapsgoederen en bedrijfsmatige materiële vaste activa | 0                  | 239.230 | 0                 | 3.620.770 | 0      | 3.860.000 |
| a. Terreinen en gebouwen   |                    | 239.230 |                   | 3.620.770 |        | 3.860.000 |

**PRIO NR-GEB-007: CC Ter Vesten : vernieuwing binneninrichting  
08.08: CC Ter Vesten als motor van professioneel cultuuraanbod**

|  | Reeds gerealiseerd |        | Nog te realiseren |        |        | Totaal |
|--|--------------------|--------|-------------------|--------|--------|--------|
|  | Voor MJP           | In MJP | Voor MJP          | In MJP | Na MJP |        |
| <b>I. UITGAVEN</b>   | 0                  | 0      | 0                 | 82.675 | 0      | 82.675 |
| <b>B. Investerings in materiële vaste activa</b>                 | 0                  | 0      | 0                 | 82.675 | 0      | 82.675 |
| 1. Gemeenschapsgoederen en bedrijfsmatige materiële vaste activa | 0                  | 0      | 0                 | 82.675 | 0      | 82.675 |
| a. Terreinen en gebouwen   |                    | 0      |                   | 82.675 |        | 82.675 |

**PRIO NR-GEB-010: Speelgebouw Floralaan: Renovatie  
07.01: Ruimte voor spel en sport**

|  | Reeds gerealiseerd |        | Nog te realiseren |        |        | Totaal |
|--|--------------------|--------|-------------------|--------|--------|--------|
|  | Voor MJP           | In MJP | Voor MJP          | In MJP | Na MJP |        |
| <b>I. UITGAVEN</b>   | 0                  | 0      | 0                 | 30.000 | 0      | 30.000 |
| <b>B. Investerings in materiële vaste activa</b>                 | 0                  | 0      | 0                 | 30.000 | 0      | 30.000 |
| 1. Gemeenschapsgoederen en bedrijfsmatige materiële vaste activa | 0                  | 0      | 0                 | 30.000 | 0      | 30.000 |
| a. Terreinen en gebouwen   |                    | 0      |                   | 30.000 |        | 30.000 |



**PRIO NR-GEB-011: School Kallo : uitbreiding kleuterschool (incl. ontwerper)  
04.01: Infrastructuur aanpassingen onderwijs**

|  | Reeds gerealiseerd |         | Nog te realiseren |        |        | Totaal  |
|--|--------------------|---------|-------------------|--------|--------|---------|
|  | Voor MJP           | In MJP  | Voor MJP          | In MJP | Na MJP |         |
| <b>I. UITGAVEN</b>   | 0                  | 823.862 | 0                 | 2.500  | 0      | 826.362 |
| <b>B. Investerings in materiële vaste activa</b>                 | 0                  | 823.862 | 0                 | 2.500  | 0      | 826.362 |
| 1. Gemeenschapsgoederen en bedrijfsmatige materiële vaste activa | 0                  | 823.862 | 0                 | 2.500  | 0      | 826.362 |
| a. Terreinen en gebouwen   |                    | 823.862 |                   | 2.500  |        | 826.362 |

**PRIO NR-GEB-012: School Melsele: uitbreiding  
04.01: Infrastructuur aanpassingen onderwijs**

|  | Reeds gerealiseerd |           | Nog te realiseren |           |        | Totaal    |
|--|--------------------|-----------|-------------------|-----------|--------|-----------|
|  | Voor MJP           | In MJP    | Voor MJP          | In MJP    | Na MJP |           |
| <b>I. UITGAVEN</b>   | 0                  | 1.522.822 | 0                 | 6.571.069 | 0      | 8.093.891 |
| <b>B. Investerings in materiële vaste activa</b>                 | 0                  | 1.522.822 | 0                 | 6.571.069 | 0      | 8.093.891 |
| 1. Gemeenschapsgoederen en bedrijfsmatige materiële vaste activa | 0                  | 1.522.822 | 0                 | 6.571.069 | 0      | 8.093.891 |
| a. Terreinen en gebouwen   |                    | 1.522.822 |                   | 6.571.069 |        | 8.093.891 |

**PRIO NR-GEB-013: GTI: nieuwbouw (incl. erelonen)  
04.01: Infrastructuur aanpassingen onderwijs**

|  | Reeds gerealiseerd |           | Nog te realiseren |            |        | Totaal     |
|--|--------------------|-----------|-------------------|------------|--------|------------|
|  | Voor MJP           | In MJP    | Voor MJP          | In MJP     | Na MJP |            |
| <b>I. UITGAVEN</b>   | 0                  | 5.221.162 | 0                 | 16.579.170 | 0      | 21.800.332 |
| <b>B. Investerings in materiële vaste activa</b>                 | 0                  | 5.221.162 | 0                 | 16.579.170 | 0      | 21.800.332 |
| 1. Gemeenschapsgoederen en bedrijfsmatige materiële vaste activa | 0                  | 5.221.162 | 0                 | 16.579.170 | 0      | 21.800.332 |
| a. Terreinen en gebouwen   |                    | 5.221.162 |                   | 16.579.170 |        | 21.800.332 |

**PRIO NR-GEB-014: School Kieldrecht: nieuwbouw  
04.01: Infrastructuur aanpassingen onderwijs**

|  | Reeds gerealiseerd |        | Nog te realiseren |        |        | Totaal |
|--|--------------------|--------|-------------------|--------|--------|--------|
|  | Voor MJP           | In MJP | Voor MJP          | In MJP | Na MJP |        |
| <b>I. UITGAVEN</b>   | 0                  | 0      | 0                 | 95.866 | 0      | 95.866 |
| <b>B. Investerings in materiële vaste activa</b>                 | 0                  | 0      | 0                 | 95.866 | 0      | 95.866 |
| 1. Gemeenschapsgoederen en bedrijfsmatige materiële vaste activa | 0                  | 0      | 0                 | 95.866 | 0      | 95.866 |
| a. Terreinen en gebouwen   |                    | 0      |                   | 95.866 |        | 95.866 |

**PRIO NR-GEB-015: Sporthal Beveren: herstellen dak  
08.03: Overige sportinfrastructuur, materiaal, ruimte**

|  | Reeds gerealiseerd |        | Nog te realiseren |        |        | Totaal |
|--|--------------------|--------|-------------------|--------|--------|--------|
|  | Voor MJP           | In MJP | Voor MJP          | In MJP | Na MJP |        |
| <b>I. UITGAVEN</b>   | 0                  | 0      | 0                 | 45.000 | 0      | 45.000 |
| <b>B. Investerings in materiële vaste activa</b>                 | 0                  | 0      | 0                 | 45.000 | 0      | 45.000 |
| 1. Gemeenschapsgoederen en bedrijfsmatige materiële vaste activa | 0                  | 0      | 0                 | 45.000 | 0      | 45.000 |
| a. Terreinen en gebouwen   | 0                  | 0      | 0                 | 45.000 | 0      | 45.000 |

**PRIO NR-GEB-017: FC Bosdam: bouw kleedkamers  
08.02: Buitensportinfrastructuur**

|  | Reeds gerealiseerd |        | Nog te realiseren |         |        | Totaal  |
|--|--------------------|--------|-------------------|---------|--------|---------|
|  | Voor MJP           | In MJP | Voor MJP          | In MJP  | Na MJP |         |
| <b>I. UITGAVEN</b>   | 0                  | 0      | 0                 | 100.000 | 0      | 100.000 |
| <b>B. Investerings in materiële vaste activa</b>                 | 0                  | 0      | 0                 | 100.000 | 0      | 100.000 |
| 1. Gemeenschapsgoederen en bedrijfsmatige materiële vaste activa | 0                  | 0      | 0                 | 100.000 | 0      | 100.000 |
| a. Terreinen en gebouwen   | 0                  | 0      | 0                 | 100.000 | 0      | 100.000 |

**PRIO NR-GEB-019: Sportpark Beveren: masterplan (oud zwembad)  
08.03: Overige sportinfrastructuur, materiaal, ruimte**

|  | Reeds gerealiseerd |         | Nog te realiseren |           |        | Totaal    |
|--|--------------------|---------|-------------------|-----------|--------|-----------|
|  | Voor MJP           | In MJP  | Voor MJP          | In MJP    | Na MJP |           |
| <b>I. UITGAVEN</b>   | 0                  | 109.917 | 0                 | 3.556.103 | 0      | 3.666.019 |
| <b>B. Investerings in materiële vaste activa</b>                 | 0                  | 109.917 | 0                 | 3.556.103 | 0      | 3.666.019 |
| 1. Gemeenschapsgoederen en bedrijfsmatige materiële vaste activa | 0                  | 109.917 | 0                 | 3.556.103 | 0      | 3.666.019 |
| a. Terreinen en gebouwen   | 0                  | 109.917 | 0                 | 3.556.103 | 0      | 3.666.019 |

**PRIO NR-GEB-020: Zwembad Kieldrecht: renovatie  
08.03: Overige sportinfrastructuur, materiaal, ruimte**

|  | Reeds gerealiseerd |        | Nog te realiseren |        |        | Totaal |
|--|--------------------|--------|-------------------|--------|--------|--------|
|  | Voor MJP           | In MJP | Voor MJP          | In MJP | Na MJP |        |
| <b>I. UITGAVEN</b>   | 0                  | 0      | 0                 | 10.000 | 0      | 10.000 |
| <b>B. Investerings in materiële vaste activa</b>                 | 0                  | 0      | 0                 | 10.000 | 0      | 10.000 |
| 1. Gemeenschapsgoederen en bedrijfsmatige materiële vaste activa | 0                  | 0      | 0                 | 10.000 | 0      | 10.000 |
| a. Terreinen en gebouwen   | 0                  | 0      | 0                 | 10.000 | 0      | 10.000 |

**PRIO NR-GEB-021: Voetbal Zakdam: herstellingswerken  
08.02: Buitensportinfrastructuur**

|  | Reeds gerealiseerd |         | Nog te realiseren |        |        | Totaal  |
|--|--------------------|---------|-------------------|--------|--------|---------|
|  | Voor MJP           | In MJP  | Voor MJP          | In MJP | Na MJP |         |
|  | <b>I. UITGAVEN</b> | 0       | 144.085           | 0      | 38.702 |         |
| <b>B. Investerings in materiële vaste activa</b>                 | 0                  | 144.085 | 0                 | 38.702 | 0      | 182.787 |
| 1. Gemeenschapsgoederen en bedrijfsmatige materiële vaste activa | 0                  | 144.085 | 0                 | 38.702 | 0      | 182.787 |
| a. Terreinen en gebouwen   |                    | 144.085 |                   | 38.702 |        | 182.787 |

**PRIO NR-GEB-022: Voetbal Glazenleeuw: bouw zone  
08.02: Buitensportinfrastructuur**

|  | Reeds gerealiseerd |         | Nog te realiseren |           |           | Totaal    |
|--|--------------------|---------|-------------------|-----------|-----------|-----------|
|  | Voor MJP           | In MJP  | Voor MJP          | In MJP    | Na MJP    |           |
|  | <b>I. UITGAVEN</b> | 0       | 124.912           | 0         | 3.268.452 |           |
| <b>B. Investerings in materiële vaste activa</b>                 | 0                  | 124.912 | 0                 | 3.268.452 | 0         | 3.393.364 |
| 1. Gemeenschapsgoederen en bedrijfsmatige materiële vaste activa | 0                  | 124.912 | 0                 | 3.268.452 | 0         | 3.393.364 |
| a. Terreinen en gebouwen   |                    | 124.912 |                   | 3.268.452 |           | 3.393.364 |

**PRIO NR-GEB-023: Sportzone Oud-Arenberg: bouw zone  
08.02: Buitensportinfrastructuur**

|  | Reeds gerealiseerd |         | Nog te realiseren |           |           | Totaal    |
|--|--------------------|---------|-------------------|-----------|-----------|-----------|
|  | Voor MJP           | In MJP  | Voor MJP          | In MJP    | Na MJP    |           |
|  | <b>I. UITGAVEN</b> | 0       | 146.984           | 0         | 3.944.153 |           |
| <b>B. Investerings in materiële vaste activa</b>                 | 0                  | 146.984 | 0                 | 3.944.153 | 0         | 4.091.137 |
| 1. Gemeenschapsgoederen en bedrijfsmatige materiële vaste activa | 0                  | 146.984 | 0                 | 3.944.153 | 0         | 4.091.137 |
| a. Terreinen en gebouwen   |                    | 146.984 |                   | 3.944.153 |           | 4.091.137 |

**PRIO NR-GEB-026: Centrumschool: renovatie kleuterafdeling  
04.01: Infrastructuur aanpassingen onderwijs**

|  | Reeds gerealiseerd |        | Nog te realiseren |         |         | Totaal  |
|--|--------------------|--------|-------------------|---------|---------|---------|
|  | Voor MJP           | In MJP | Voor MJP          | In MJP  | Na MJP  |         |
|  | <b>I. UITGAVEN</b> | 0      | 56.921            | 0       | 133.079 |         |
| <b>B. Investerings in materiële vaste activa</b>                 | 0                  | 56.921 | 0                 | 133.079 | 0       | 190.000 |
| 1. Gemeenschapsgoederen en bedrijfsmatige materiële vaste activa | 0                  | 56.921 | 0                 | 133.079 | 0       | 190.000 |
| a. Terreinen en gebouwen   |                    | 56.921 |                   | 133.079 |         | 190.000 |

**PRIO NR-GEB-027: Nieuwbouwproject WZC Sint-Elisabeth  
03.03: Patrimonium woonzorg uitbreiden en in stand houden**

|  | Reeds gerealiseerd |           | Nog te realiseren |         |        | Totaal    |
|--|--------------------|-----------|-------------------|---------|--------|-----------|
|  | Voor MJP           | In MJP    | Voor MJP          | In MJP  | Na MJP |           |
| <b>I. UITGAVEN</b>   | 0                  | 5.846.566 | 0                 | 712.977 | 0      | 6.559.543 |
| <b>B. Investerings in materiële vaste activa</b>                 | 0                  | 5.846.566 | 0                 | 712.977 | 0      | 6.559.543 |
| 1. Gemeenschapsgoederen en bedrijfsmatige materiële vaste activa | 0                  | 5.846.566 | 0                 | 712.977 | 0      | 6.559.543 |
| a. Terreinen en gebouwen   |                    | 5.846.566 |                   | 712.977 |        | 6.559.543 |

**PRIO NR-GEB-028: Nieuwbouwproject WZC De Linde  
03.03: Patrimonium woonzorg uitbreiden en in stand houden**

|  | Reeds gerealiseerd |           | Nog te realiseren |         |        | Totaal    |
|--|--------------------|-----------|-------------------|---------|--------|-----------|
|  | Voor MJP           | In MJP    | Voor MJP          | In MJP  | Na MJP |           |
| <b>I. UITGAVEN</b>   | 0                  | 5.489.026 | 0                 | 263.174 | 0      | 5.752.201 |
| <b>B. Investerings in materiële vaste activa</b>                 | 0                  | 5.489.026 | 0                 | 263.174 | 0      | 5.752.201 |
| 1. Gemeenschapsgoederen en bedrijfsmatige materiële vaste activa | 0                  | 5.489.026 | 0                 | 263.174 | 0      | 5.752.201 |
| a. Terreinen en gebouwen   |                    | 5.489.026 |                   | 263.174 |        | 5.752.201 |

**PRIO NR-GEB-029: Nieuwbouwproject Lokaal dienstencentrum Sabot  
03.03: Patrimonium woonzorg uitbreiden en in stand houden**

|  | Reeds gerealiseerd |         | Nog te realiseren |           |        | Totaal    |
|--|--------------------|---------|-------------------|-----------|--------|-----------|
|  | Voor MJP           | In MJP  | Voor MJP          | In MJP    | Na MJP |           |
| <b>I. UITGAVEN</b>   | 0                  | 326.580 | 0                 | 1.354.842 | 0      | 1.681.422 |
| <b>B. Investerings in materiële vaste activa</b>                 | 0                  | 326.580 | 0                 | 1.354.842 | 0      | 1.681.422 |
| 1. Gemeenschapsgoederen en bedrijfsmatige materiële vaste activa | 0                  | 326.580 | 0                 | 1.354.842 | 0      | 1.681.422 |
| a. Terreinen en gebouwen   |                    | 326.580 |                   | 1.354.842 |        | 1.681.422 |

**PRIO NR-GEB-030: Nieuwbouwproject Assistentiewoningen Sabot  
03.03: Patrimonium woonzorg uitbreiden en in stand houden**

|  | Reeds gerealiseerd |           | Nog te realiseren |           |        | Totaal    |
|--|--------------------|-----------|-------------------|-----------|--------|-----------|
|  | Voor MJP           | In MJP    | Voor MJP          | In MJP    | Na MJP |           |
| <b>I. UITGAVEN</b>   | 0                  | 1.404.101 | 0                 | 5.431.876 | 0      | 6.835.977 |
| <b>B. Investerings in materiële vaste activa</b>                 | 0                  | 1.404.101 | 0                 | 5.431.876 | 0      | 6.835.977 |
| 1. Gemeenschapsgoederen en bedrijfsmatige materiële vaste activa | 0                  | 1.404.101 | 0                 | 5.431.876 | 0      | 6.835.977 |
| a. Terreinen en gebouwen   |                    | 1.404.101 |                   | 5.431.876 |        | 6.835.977 |

**PRIO NR-GEB-032: Afbraak Oude Notelaar, incl. omgevingsaanleg  
09.03: Uitgaven onder controle houden**

|  | Reeds gerealiseerd |        | Nog te realiseren |        |        | Totaal |
|--|--------------------|--------|-------------------|--------|--------|--------|
|  | Voor MJP           | In MJP | Voor MJP          | In MJP | Na MJP |        |
| <b>I. UITGAVEN</b>   | 0                  | 0      | 0                 | 25.000 | 0      | 25.000 |
| <b>B. Investerings in materiële vaste activa</b>                 | 0                  | 0      | 0                 | 25.000 | 0      | 25.000 |
| 1. Gemeenschapsgoederen en bedrijfsmatige materiële vaste activa | 0                  | 0      | 0                 | 25.000 | 0      | 25.000 |
| a. Terreinen en gebouwen   | 0                  | 0      | 0                 | 25.000 | 0      | 25.000 |

**PRIO NR-GEB-033: herinrichting lokalen BVL en het realiseren van een vergaderzaal  
03.03: Patrimonium woonzorg uitbreiden en in stand houden**

|  | Reeds gerealiseerd |        | Nog te realiseren |         |        | Totaal  |
|--|--------------------|--------|-------------------|---------|--------|---------|
|  | Voor MJP           | In MJP | Voor MJP          | In MJP  | Na MJP |         |
| <b>I. UITGAVEN</b>   | 0                  | 8.092  | 0                 | 258.115 | 0      | 266.207 |
| <b>B. Investerings in materiële vaste activa</b>                 | 0                  | 8.092  | 0                 | 258.115 | 0      | 266.207 |
| 1. Gemeenschapsgoederen en bedrijfsmatige materiële vaste activa | 0                  | 8.092  | 0                 | 258.115 | 0      | 266.207 |
| a. Terreinen en gebouwen   | 0                  | 8.092  | 0                 | 258.115 | 0      | 266.207 |

**PRIO NR-GEB-034: Nieuwbouwproject WZC Briels  
03.03: Patrimonium woonzorg uitbreiden en in stand houden**

|  | Reeds gerealiseerd |        | Nog te realiseren |        |        | Totaal |
|--|--------------------|--------|-------------------|--------|--------|--------|
|  | Voor MJP           | In MJP | Voor MJP          | In MJP | Na MJP |        |
| <b>I. UITGAVEN</b>   | 0                  | 86.794 | 0                 | 11.906 | 0      | 98.701 |
| <b>B. Investerings in materiële vaste activa</b>                 | 0                  | 86.794 | 0                 | 11.906 | 0      | 98.701 |
| 1. Gemeenschapsgoederen en bedrijfsmatige materiële vaste activa | 0                  | 86.794 | 0                 | 11.906 | 0      | 98.701 |
| a. Terreinen en gebouwen   | 0                  | 86.794 | 0                 | 11.906 | 0      | 98.701 |

**PRIO NR-GEB-035: De Beuken: Herstellingswerken  
03.03: Patrimonium woonzorg uitbreiden en in stand houden**

|  | Reeds gerealiseerd |        | Nog te realiseren |         |        | Totaal  |
|--|--------------------|--------|-------------------|---------|--------|---------|
|  | Voor MJP           | In MJP | Voor MJP          | In MJP  | Na MJP |         |
| <b>I. UITGAVEN</b>   | 0                  | 8.544  | 0                 | 256.249 | 0      | 264.793 |
| <b>B. Investerings in materiële vaste activa</b>                 | 0                  | 8.544  | 0                 | 256.249 | 0      | 264.793 |
| 1. Gemeenschapsgoederen en bedrijfsmatige materiële vaste activa | 0                  | 8.544  | 0                 | 256.249 | 0      | 264.793 |
| a. Terreinen en gebouwen   | 0                  | 8.544  | 0                 | 256.249 | 0      | 264.793 |

**PRIO NR-GEB-036: Oprichting sociaal restaurant  
03.03: Patrimonium woonzorg uitbreiden en in stand houden  
21.01: Ondersteunen van sociale economie initiatieven**

|  | Reeds gerealiseerd |        | Nog te realiseren |         | Totaal  |
|--|--------------------|--------|-------------------|---------|---------|
|  | Voor MJP           | In MJP | Voor MJP          | In MJP  |         |
| <b>I. UITGAVEN</b>   | 0                  | 16.001 | 0                 | 712.081 | 0       |
| <b>B. Investerings in materiële vaste activa</b>                 | 0                  | 16.001 | 0                 | 712.081 | 0       |
| 1. Gemeenschapsgoederen en bedrijfsmatige materiële vaste activa | 0                  | 16.001 | 0                 | 712.081 | 0       |
| a. Wegen en andere infrastructuur                                | 0                  | 16.001 | 0                 | 712.081 | 0       |
|  |                    |        |                   |         | 728.081 |
|  |                    |        |                   |         | 728.081 |
|  |                    |        |                   |         | 728.081 |
|  |                    |        |                   |         | 728.081 |

**PRIO NR-GEB-037: Tribune Waasland Beveren: brandveiligheid compartimenteren  
08.02: Buitensportinfrastructuur**

|  | Reeds gerealiseerd |         | Nog te realiseren |        | Totaal  |
|--|--------------------|---------|-------------------|--------|---------|
|  | Voor MJP           | In MJP  | Voor MJP          | In MJP |         |
| <b>I. UITGAVEN</b>   | 0                  | 202.641 | 0                 | 0      | 0       |
| <b>B. Investerings in materiële vaste activa</b>                 | 0                  | 202.641 | 0                 | 0      | 0       |
| 1. Gemeenschapsgoederen en bedrijfsmatige materiële vaste activa | 0                  | 202.641 | 0                 | 0      | 0       |
| a. Terreinen en gebouwen   | 0                  | 202.641 | 0                 | 0      | 0       |
|  |                    |         |                   |        | 202.641 |
|  |                    |         |                   |        | 202.641 |
|  |                    |         |                   |        | 202.641 |
|  |                    |         |                   |        | 202.641 |

**PRIO NR-GEB-038: Voetbal Haasdonk: Aanleg terrein  
08.02: Buitensportinfrastructuur**

**PRIO NR-GEB-046: Afbraak tribune Waasland-Beveren  
08.02: Buitensportinfrastructuur**

|  | Reeds gerealiseerd |        | Nog te realiseren |         | Totaal  |
|--|--------------------|--------|-------------------|---------|---------|
|  | Voor MJP           | In MJP | Voor MJP          | In MJP  |         |
| <b>I. UITGAVEN</b>   | 0                  | 21.705 | 0                 | 178.331 | 0       |
| <b>B. Investerings in materiële vaste activa</b>                 | 0                  | 21.705 | 0                 | 178.331 | 0       |
| 1. Gemeenschapsgoederen en bedrijfsmatige materiële vaste activa | 0                  | 21.705 | 0                 | 178.331 | 0       |
| a. Terreinen en gebouwen   | 0                  | 21.705 | 0                 | 178.331 | 0       |
|  |                    |        |                   |         | 200.036 |
|  |                    |        |                   |         | 200.036 |
|  |                    |        |                   |         | 200.036 |
|  |                    |        |                   |         | 200.036 |

**PRIO NR-GEB-048: Bib Vrasene: Inrichting  
08.07: Culturele deelinfrastructuren**

|  | Reeds gerealiseerd |        | Nog te realiseren |        |        | Totaal |
|--|--------------------|--------|-------------------|--------|--------|--------|
|  | Voor MJP           | In MJP | Voor MJP          | In MJP | Na MJP |        |
| <b>I. UITGAVEN</b>   | 0                  | 37.290 | 0                 | 10     | 0      | 37.300 |
| <b>B. Investerings in materiële vaste activa</b>                 | 0                  | 37.290 | 0                 | 10     | 0      | 37.300 |
| 1. Gemeenschapsgoederen en bedrijfsmatige materiële vaste activa | 0                  | 37.290 | 0                 | 10     | 0      | 37.300 |
| a. Terreinen en gebouwen   |                    | 37.290 |                   | 10     |        | 37.300 |

**PRIO NR-GEB-050: Bib Kallo-kerk: Inrichting en meubilair  
08.07: Culturele deelinfrastructuren**

|  | Reeds gerealiseerd |        | Nog te realiseren |         |        | Totaal  |
|--|--------------------|--------|-------------------|---------|--------|---------|
|  | Voor MJP           | In MJP | Voor MJP          | In MJP  | Na MJP |         |
| <b>I. UITGAVEN</b>   | 0                  | 0      | 0                 | 330.000 | 0      | 330.000 |
| <b>B. Investerings in materiële vaste activa</b>                 | 0                  | 0      | 0                 | 330.000 | 0      | 330.000 |
| 1. Gemeenschapsgoederen en bedrijfsmatige materiële vaste activa | 0                  | 0      | 0                 | 330.000 | 0      | 330.000 |
| c. Roerende goederen   |                    | 0      |                   | 330.000 |        | 330.000 |

**PRIO NR-GEB-052: Schuur Oud-Arenberg: Renovatie  
08.02: Buitensportinfrastructuur**

|  | Reeds gerealiseerd |        | Nog te realiseren |        |        | Totaal  |
|--|--------------------|--------|-------------------|--------|--------|---------|
|  | Voor MJP           | In MJP | Voor MJP          | In MJP | Na MJP |         |
| <b>I. UITGAVEN</b>   | 0                  | 55.381 | 0                 | 44.619 | 0      | 100.000 |
| <b>B. Investerings in materiële vaste activa</b>                 | 0                  | 55.381 | 0                 | 44.619 | 0      | 100.000 |
| 1. Gemeenschapsgoederen en bedrijfsmatige materiële vaste activa | 0                  | 55.381 | 0                 | 44.619 | 0      | 100.000 |
| a. Terreinen en gebouwen   |                    | 55.381 |                   | 44.619 |        | 100.000 |

**PRIO NR-GEB-055: Masterplan Kieldrecht: Gemeentelijke gebouwen  
05.02: Zuinig ruimtegebruik**

|  | Reeds gerealiseerd |        | Nog te realiseren |         |        | Totaal  |
|--|--------------------|--------|-------------------|---------|--------|---------|
|  | Voor MJP           | In MJP | Voor MJP          | In MJP  | Na MJP |         |
| <b>I. UITGAVEN</b>   | 0                  | 0      | 0                 | 200.000 | 0      | 200.000 |
| <b>B. Investerings in materiële vaste activa</b>                 | 0                  | 0      | 0                 | 200.000 | 0      | 200.000 |
| 1. Gemeenschapsgoederen en bedrijfsmatige materiële vaste activa | 0                  | 0      | 0                 | 200.000 | 0      | 200.000 |
| a. Terreinen en gebouwen   |                    | 0      |                   | 200.000 |        | 200.000 |

**PRIO NR-PAT-001: Bufferbekken Spoorweglaan: aankoop grond  
02.02: Goede (ecologische) waterkwaliteit**

|  | Reeds gerealiseerd |        | Nog te realiseren |        |        | Totaal |
|--|--------------------|--------|-------------------|--------|--------|--------|
|  | Voor MJP           | In MJP | Voor MJP          | In MJP | Na MJP |        |
| <b>I. UITGAVEN</b>   | 0                  | 0      | 0                 | 50.000 | 0      | 50.000 |
| <b>B. Investerings in materiële vaste activa</b>                 | 0                  | 0      | 0                 | 50.000 | 0      | 50.000 |
| 1. Gemeenschapsgoederen en bedrijfsmatige materiële vaste activa | 0                  | 0      | 0                 | 50.000 | 0      | 50.000 |
| a. Terreinen en gebouwen   | 0                  | 0      | 0                 | 50.000 | 0      | 50.000 |

**PRIO NR-PAT-003: Ropstraat Haasdonk: onteigeningen  
05.01: Leesbaarheid openbaar domein**

|  | Reeds gerealiseerd |         | Nog te realiseren |         |        | Totaal  |
|--|--------------------|---------|-------------------|---------|--------|---------|
|  | Voor MJP           | In MJP  | Voor MJP          | In MJP  | Na MJP |         |
| <b>I. UITGAVEN</b>   | 0                  | 502.841 | 0                 | 482.655 | 0      | 985.496 |
| <b>B. Investerings in materiële vaste activa</b>                 | 0                  | 502.841 | 0                 | 482.655 | 0      | 985.496 |
| 1. Gemeenschapsgoederen en bedrijfsmatige materiële vaste activa | 0                  | 502.841 | 0                 | 482.655 | 0      | 985.496 |
| a. Terreinen en gebouwen   | 0                  | 502.841 | 0                 | 482.655 | 0      | 985.496 |

**PRIO NR-PAT-004: Rameyenhof: onteigeningen (i.f.v. Ciamberlandreef)  
06.01: Aangepast wegennet**

|  | Reeds gerealiseerd |        | Nog te realiseren |        |        | Totaal |
|--|--------------------|--------|-------------------|--------|--------|--------|
|  | Voor MJP           | In MJP | Voor MJP          | In MJP | Na MJP |        |
| <b>I. UITGAVEN</b>   | 0                  | 16.513 | 0                 | 0      | 0      | 16.513 |
| <b>B. Investerings in materiële vaste activa</b>                 | 0                  | 16.513 | 0                 | 0      | 0      | 16.513 |
| 1. Gemeenschapsgoederen en bedrijfsmatige materiële vaste activa | 0                  | 16.513 | 0                 | 0      | 0      | 16.513 |
| a. Terreinen en gebouwen   | 0                  | 16.513 | 0                 | 0      | 0      | 16.513 |

**PRIO NR-PAT-005: Fietspad Farnèselaan-Lt Van Eepoel: aankoop gronden  
06.03: Goede en veilige fietspaden**

|  | Reeds gerealiseerd |        | Nog te realiseren |         |        | Totaal  |
|--|--------------------|--------|-------------------|---------|--------|---------|
|  | Voor MJP           | In MJP | Voor MJP          | In MJP  | Na MJP |         |
| <b>I. UITGAVEN</b>   | 0                  | 0      | 0                 | 100.000 | 0      | 100.000 |
| <b>B. Investerings in materiële vaste activa</b>                 | 0                  | 0      | 0                 | 100.000 | 0      | 100.000 |
| 1. Gemeenschapsgoederen en bedrijfsmatige materiële vaste activa | 0                  | 0      | 0                 | 100.000 | 0      | 100.000 |
| a. Terreinen en gebouwen   | 0                  | 0      | 0                 | 100.000 | 0      | 100.000 |



**PRIO NR-PAT-007: Verkoop KMO-gronden uitbreiding Doornpark  
09.03: Uitgaven onder controle houden**

|  | Reeds gerealiseerd     |           | Nog te realiseren |           |           | Totaal    |
|--|------------------------|-----------|-------------------|-----------|-----------|-----------|
|  | Voor MJP               | In MJP    | Voor MJP          | In MJP    | Na MJP    |           |
|  | <b>II. ONTVANGSTEN</b> | 0         | 2.690.119         | 0         | 6.011.988 |           |
| <b>B. Verkoop van materiële vaste activa</b>                     | 0                      | 2.690.119 | 0                 | 6.011.988 | 0         | 8.702.106 |
| 1. Gemeenschapsgoederen en bedrijfsmatige materiële vaste activa | 0                      | 2.690.119 | 0                 | 6.011.988 | 0         | 8.702.106 |
| a. Terreinen en gebouwen   | 0                      | 2.690.119 | 0                 | 6.011.988 | 0         | 8.702.106 |

**PRIO NR-PAT-009: Verkoop woningen en gronden Glastuinbouwzone  
09.03: Uitgaven onder controle houden**

|  | Reeds gerealiseerd     |         | Nog te realiseren |         |         | Totaal    |
|--|------------------------|---------|-------------------|---------|---------|-----------|
|  | Voor MJP               | In MJP  | Voor MJP          | In MJP  | Na MJP  |           |
|  | <b>II. ONTVANGSTEN</b> | 0       | 370.000           | 0       | 963.750 |           |
| <b>B. Verkoop van materiële vaste activa</b>                     | 0                      | 370.000 | 0                 | 963.750 | 0       | 1.333.750 |
| 1. Gemeenschapsgoederen en bedrijfsmatige materiële vaste activa | 0                      | 370.000 | 0                 | 963.750 | 0       | 1.333.750 |
| a. Terreinen en gebouwen   | 0                      | 370.000 | 0                 | 963.750 | 0       | 1.333.750 |

**PRIO NR-PAT-011: Verkoop site gemeentehuis Beveren  
09.03: Uitgaven onder controle houden**

|  | Reeds gerealiseerd     |        | Nog te realiseren |           |           | Totaal    |
|--|------------------------|--------|-------------------|-----------|-----------|-----------|
|  | Voor MJP               | In MJP | Voor MJP          | In MJP    | Na MJP    |           |
|  | <b>II. ONTVANGSTEN</b> | 0      | 0                 | 0         | 4.695.000 |           |
| <b>B. Verkoop van materiële vaste activa</b>                     | 0                      | 0      | 0                 | 4.695.000 | 0         | 4.695.000 |
| 1. Gemeenschapsgoederen en bedrijfsmatige materiële vaste activa | 0                      | 0      | 0                 | 4.695.000 | 0         | 4.695.000 |
| a. Terreinen en gebouwen   | 0                      | 0      | 0                 | 4.695.000 | 0         | 4.695.000 |

**PRIO NR-PAT-012: Verkoop diverse restgronden  
09.03: Uitgaven onder controle houden**

|  | Reeds gerealiseerd     |         | Nog te realiseren |        |        | Totaal  |
|--|------------------------|---------|-------------------|--------|--------|---------|
|  | Voor MJP               | In MJP  | Voor MJP          | In MJP | Na MJP |         |
|  | <b>II. ONTVANGSTEN</b> | 0       | 226.917           | 0      | 40.000 |         |
| <b>B. Verkoop van materiële vaste activa</b>                     | 0                      | 226.917 | 0                 | 40.000 | 0      | 266.917 |
| 1. Gemeenschapsgoederen en bedrijfsmatige materiële vaste activa | 0                      | 226.917 | 0                 | 40.000 | 0      | 266.917 |
| a. Terreinen en gebouwen   | 0                      | 226.917 | 0                 | 40.000 | 0      | 266.917 |

**PRIO NR-PAT-013: Verkoop rijkswachtkazerne Kieldrecht  
09.03: Uitgaven onder controle houden**

|  | Reeds gerealiseerd |        | Nog te realiseren |         |        | Totaal  |
|--|--------------------|--------|-------------------|---------|--------|---------|
|  | Voor MJP           | In MJP | Voor MJP          | In MJP  | Na MJP |         |
|  | 0                  | 0      | 0                 | 720.000 | 0      |         |
| <b>B. Verkoop van materiële vaste activa</b>                     | 0                  | 0      | 0                 | 720.000 | 0      | 720.000 |
| 1. Gemeenschapsgoederen en bedrijfsmatige materiële vaste activa | 0                  | 0      | 0                 | 720.000 | 0      | 720.000 |
| a. Terreinen en gebouwen   | 0                  | 0      | 0                 | 720.000 | 0      | 720.000 |

**PRIO NR-PAT-014: Verkoop site Kleine Bosweg  
09.03: Uitgaven onder controle houden**

|  | Reeds gerealiseerd |        | Nog te realiseren |           |        | Totaal    |
|--|--------------------|--------|-------------------|-----------|--------|-----------|
|  | Voor MJP           | In MJP | Voor MJP          | In MJP    | Na MJP |           |
|  | 0                  | 0      | 0                 | 5.140.000 | 0      |           |
| <b>B. Verkoop van materiële vaste activa</b>                     | 0                  | 0      | 0                 | 5.140.000 | 0      | 5.140.000 |
| 1. Gemeenschapsgoederen en bedrijfsmatige materiële vaste activa | 0                  | 0      | 0                 | 5.140.000 | 0      | 5.140.000 |
| a. Terreinen en gebouwen   | 0                  | 0      | 0                 | 5.140.000 | 0      | 5.140.000 |

**PRIO NR-PAT-019: Verkoop Texamsite Kieldrecht  
09.03: Uitgaven onder controle houden**

|  | Reeds gerealiseerd |        | Nog te realiseren |         |        | Totaal  |
|--|--------------------|--------|-------------------|---------|--------|---------|
|  | Voor MJP           | In MJP | Voor MJP          | In MJP  | Na MJP |         |
|  | 0                  | 0      | 0                 | 617.750 | 0      |         |
| <b>B. Verkoop van materiële vaste activa</b>                     | 0                  | 0      | 0                 | 617.750 | 0      | 617.750 |
| 1. Gemeenschapsgoederen en bedrijfsmatige materiële vaste activa | 0                  | 0      | 0                 | 617.750 | 0      | 617.750 |
| a. Terreinen en gebouwen   | 0                  | 0      | 0                 | 617.750 | 0      | 617.750 |

**PRIO NR-PAT-020: Verkoop bouwgrond Zillebeek  
09.03: Uitgaven onder controle houden**

|  | Reeds gerealiseerd |         | Nog te realiseren |        |        | Totaal  |
|--|--------------------|---------|-------------------|--------|--------|---------|
|  | Voor MJP           | In MJP  | Voor MJP          | In MJP | Na MJP |         |
|  | 0                  | 133.875 | 0                 | 0      | 0      |         |
| <b>B. Verkoop van materiële vaste activa</b>                     | 0                  | 133.875 | 0                 | 0      | 0      | 133.875 |
| 1. Gemeenschapsgoederen en bedrijfsmatige materiële vaste activa | 0                  | 133.875 | 0                 | 0      | 0      | 133.875 |
| a. Terreinen en gebouwen   | 0                  | 133.875 | 0                 | 0      | 0      | 133.875 |

**PRIO NR-PAT-021: Verkoop projectgrond Gravenplein  
09.03: Uitgaven onder controle houden**

|  | Reeds gerealiseerd |        | Nog te realiseren |            |        | Totaal     |
|--|--------------------|--------|-------------------|------------|--------|------------|
|  | Voor MJP           | In MJP | Voor MJP          | In MJP     | Na MJP |            |
|  | 0                  | 0      | 0                 | 12.150.000 | 0      |            |
| <b>B. Verkoop van materiële vaste activa</b>                     | 0                  | 0      | 0                 | 12.150.000 | 0      | 12.150.000 |
| 1. Gemeenschapsgoederen en bedrijfsmatige materiële vaste activa | 0                  | 0      | 0                 | 12.150.000 | 0      | 12.150.000 |
| a. Terreinen en gebouwen   | 0                  | 0      | 0                 | 12.150.000 | 0      | 12.150.000 |

**PRIO NR-PAT-022: Verkoop gemeentehuis Kallo  
09.03: Uitgaven onder controle houden**

|  | Reeds gerealiseerd |        | Nog te realiseren |         |        | Totaal  |
|--|--------------------|--------|-------------------|---------|--------|---------|
|  | Voor MJP           | In MJP | Voor MJP          | In MJP  | Na MJP |         |
|  | 0                  | 0      | 0                 | 225.000 | 0      |         |
| <b>B. Verkoop van materiële vaste activa</b>                     | 0                  | 0      | 0                 | 225.000 | 0      | 225.000 |
| 1. Gemeenschapsgoederen en bedrijfsmatige materiële vaste activa | 0                  | 0      | 0                 | 225.000 | 0      | 225.000 |
| a. Terreinen en gebouwen   | 0                  | 0      | 0                 | 225.000 | 0      | 225.000 |

**PRIO NR-PAT-023: Verkoop gemeentehuis Kieldrecht  
09.03: Uitgaven onder controle houden**

|  | Reeds gerealiseerd |        | Nog te realiseren |         |        | Totaal  |
|--|--------------------|--------|-------------------|---------|--------|---------|
|  | Voor MJP           | In MJP | Voor MJP          | In MJP  | Na MJP |         |
|  | 0                  | 0      | 0                 | 200.000 | 0      |         |
| <b>B. Verkoop van materiële vaste activa</b>                     | 0                  | 0      | 0                 | 200.000 | 0      | 200.000 |
| 1. Gemeenschapsgoederen en bedrijfsmatige materiële vaste activa | 0                  | 0      | 0                 | 200.000 | 0      | 200.000 |
| a. Terreinen en gebouwen   | 0                  | 0      | 0                 | 200.000 | 0      | 200.000 |

**PRIO NR-PAT-024: Verkoop gemeentehuis Vrasene  
09.03: Uitgaven onder controle houden**

|  | Reeds gerealiseerd |        | Nog te realiseren |         |        | Totaal  |
|--|--------------------|--------|-------------------|---------|--------|---------|
|  | Voor MJP           | In MJP | Voor MJP          | In MJP  | Na MJP |         |
|  | 0                  | 0      | 0                 | 225.000 | 0      |         |
| <b>B. Verkoop van materiële vaste activa</b>                     | 0                  | 0      | 0                 | 225.000 | 0      | 225.000 |
| 1. Gemeenschapsgoederen en bedrijfsmatige materiële vaste activa | 0                  | 0      | 0                 | 225.000 | 0      | 225.000 |
| a. Terreinen en gebouwen   | 0                  | 0      | 0                 | 225.000 | 0      | 225.000 |

**PRIO NR-PAT-025: Verkoop projectgrond hoek Spoorweglaan-N70 Melsele  
09.03: Uitgaven onder controle houden**

|  | Reeds gerealiseerd   |        | Nog te realiseren |           |           | Totaal    |
|--|--|--------|-------------------|-----------|-----------|-----------|
|  | Voor MJP   | In MJP | Voor MJP          | In MJP    | Na MJP    |           |
|  | <b>II. ONTVANGSTEN</b><br><b>B. Verkoop van materiële vaste activa</b><br>1. Gemeenschapsgoederen en bedrijfsmatige materiële vaste activa<br>a. Terreinen en gebouwen | 0      | 0                 | 0         | 1.000.000 |           |
|  | 0  | 0      | 0                 | 1.000.000 | 0         | 1.000.000 |
|  | 0  | 0      | 0                 | 1.000.000 | 0         | 1.000.000 |
|  | 0  | 0      | 0                 | 1.000.000 | 0         | 1.000.000 |

**PRIO NR-PAT-027: Verkoop bouwgrond Dorpsstraat Kioldrecht  
09.03: Uitgaven onder controle houden**

|  | Reeds gerealiseerd   |        | Nog te realiseren |         |         | Totaal  |
|--|--|--------|-------------------|---------|---------|---------|
|  | Voor MJP   | In MJP | Voor MJP          | In MJP  | Na MJP  |         |
|  | <b>II. ONTVANGSTEN</b><br><b>B. Verkoop van materiële vaste activa</b><br>1. Gemeenschapsgoederen en bedrijfsmatige materiële vaste activa<br>a. Terreinen en gebouwen | 0      | 0                 | 0       | 105.000 |         |
|  | 0  | 0      | 0                 | 105.000 | 0       | 105.000 |
|  | 0  | 0      | 0                 | 105.000 | 0       | 105.000 |
|  | 0  | 0      | 0                 | 105.000 | 0       | 105.000 |

**PRIO NR-PAT-029: Verkoop grond Windekind  
09.03: Uitgaven onder controle houden**

|  | Reeds gerealiseerd   |        | Nog te realiseren |           |           | Totaal    |
|--|--|--------|-------------------|-----------|-----------|-----------|
|  | Voor MJP   | In MJP | Voor MJP          | In MJP    | Na MJP    |           |
|  | <b>II. ONTVANGSTEN</b><br><b>B. Verkoop van materiële vaste activa</b><br>2. Andere materiële vaste activa<br>a. Onroerende goederen | 0      | 0                 | 0         | 1.398.000 |           |
|  | 0  | 0      | 0                 | 1.398.000 | 0         | 1.398.000 |
|  | 0  | 0      | 0                 | 1.398.000 | 0         | 1.398.000 |
|  | 0  | 0      | 0                 | 1.398.000 | 0         | 1.398.000 |

**PRIO NR-PAT-030: Verkopen pachtgronden  
09.03: Uitgaven onder controle houden**

|  | Reeds gerealiseerd   |         | Nog te realiseren |         |         | Totaal    |
|--|--|---------|-------------------|---------|---------|-----------|
|  | Voor MJP   | In MJP  | Voor MJP          | In MJP  | Na MJP  |           |
|  | <b>II. ONTVANGSTEN</b><br><b>B. Verkoop van materiële vaste activa</b><br>2. Andere materiële vaste activa<br>a. Onroerende goederen | 0       | 919.687           | 0       | 800.000 |           |
|  | 0  | 919.687 | 0                 | 800.000 | 0       | 1.719.687 |
|  | 0  | 919.687 | 0                 | 800.000 | 0       | 1.719.687 |
|  | 0  | 919.687 | 0                 | 800.000 | 0       | 1.719.687 |

**PRIO NR-PAT-031: Vipa De Notelaar (via ZPW)  
03.03: Patrimonium woonzorg uitbreiden en in stand houden**

**PRIO NR-PAT-032: Vipa De Sloester (via ZPW)  
03.03: Patrimonium woonzorg uitbreiden en in stand houden**

**PRIO NR-PAT-033: Vipa Briels (via ZPW)  
03.03: Patrimonium woonzorg uitbreiden en in stand houden**

**PRIO NR-PAT-034: Vipa De Bron (via ZPW)  
03.03: Patrimonium woonzorg uitbreiden en in stand houden**

**PRIO NR-PAT-036: Verkoop grond Dijkstraat  
09.03: Uitgaven onder controle houden**

|  | Reeds gerealiseerd |        | Nog te realiseren |         |        | Totaal  |
|--|--------------------|--------|-------------------|---------|--------|---------|
|  | Voor MJP           | In MJP | Voor MJP          | In MJP  | Na MJP |         |
| <b>II. ONTVANGSTEN</b>                       | 0                  | 0      | 0                 | 995.000 | 0      | 995.000 |
| <b>B. Verkoop van materiële vaste activa</b> | 0                  | 0      | 0                 | 995.000 | 0      | 995.000 |
| 2. Andere materiële vaste activa             | 0                  | 0      | 0                 | 995.000 | 0      | 995.000 |
| a. Ontroerende goederen                      | 0                  | 0      | 0                 | 995.000 | 0      | 995.000 |

**PRIO NR-PAT-038: Verkoop projectgrond Hof ter Wellelaan fase 2  
09.03: Uitgaven onder controle houden**

|  | Reeds gerealiseerd |           | Nog te realiseren |        |        | Totaal    |
|--|--------------------|-----------|-------------------|--------|--------|-----------|
|  | Voor MJP           | In MJP    | Voor MJP          | In MJP | Na MJP |           |
| <b>II. ONTVANGSTEN</b>   | 0                  | 1.645.000 | 0                 | 0      | 0      | 1.645.000 |
| <b>B. Verkoop van materiële vaste activa</b>                     | 0                  | 1.645.000 | 0                 | 0      | 0      | 1.645.000 |
| 1. Gemeenschapsgoederen en bedrijfsmatige materiële vaste activa | 0                  | 1.645.000 | 0                 | 0      | 0      | 1.645.000 |
| a. Terreinen en gebouwen   | 0                  | 1.645.000 | 0                 | 0      | 0      | 1.645.000 |

**PRIO NR-PAT-040: Verkoop bouwgronden Dijkstraat-Brielstraat Melsele  
09.03: Uitgaven onder controle houden**

|  | Reeds gerealiseerd |         | Nog te realiseren |        |        | Totaal  |
|--|--------------------|---------|-------------------|--------|--------|---------|
|  | Voor MJP           | In MJP  | Voor MJP          | In MJP | Na MJP |         |
| <b>II. ONTVANGSTEN</b>   | 0                  | 210.750 | 0                 | 0      | 0      | 210.750 |
| <b>B. Verkoop van materiële vaste activa</b>                     | 0                  | 210.750 | 0                 | 0      | 0      | 210.750 |
| 1. Gemeenschapsgoederen en bedrijfsmatige materiële vaste activa | 0                  | 210.750 | 0                 | 0      | 0      | 210.750 |
| a. Terreinen en gebouwen   | 0                  | 210.750 | 0                 | 0      | 0      | 210.750 |

**PRIO NR-PAT-041: Verkoop bouwgronden Farnéselaan  
09.03: Uitgaven onder controle houden**

|  | Reeds gerealiseerd |         | Nog te realiseren |        |        | Totaal  |
|--|--------------------|---------|-------------------|--------|--------|---------|
|  | Voor MJP           | In MJP  | Voor MJP          | In MJP | Na MJP |         |
|  | II. ONTVANGSTEN    | 0       | 197.205           | 0      | 0      |         |
| B. Verkoop van materiële vaste activa                            | 0                  | 197.205 | 0                 | 0      | 0      | 197.205 |
| 1. Gemeenschapsgoederen en bedrijfsmatige materiële vaste activa | 0                  | 197.205 | 0                 | 0      | 0      | 197.205 |
| a. Terreinen en gebouwen   |                    | 197.205 |                   | 0      |        | 197.205 |

**PRIO NR-PAT-042: Verkoop Urban Villa Vogelkerslaan  
09.03: Uitgaven onder controle houden**

|  | Reeds gerealiseerd |           | Nog te realiseren |        |        | Totaal    |
|--|--------------------|-----------|-------------------|--------|--------|-----------|
|  | Voor MJP           | In MJP    | Voor MJP          | In MJP | Na MJP |           |
|  | II. ONTVANGSTEN    | 0         | 1.132.343         | 0      | 0      |           |
| B. Verkoop van materiële vaste activa                            | 0                  | 1.132.343 | 0                 | 0      | 0      | 1.132.343 |
| 1. Gemeenschapsgoederen en bedrijfsmatige materiële vaste activa | 0                  | 1.132.343 | 0                 | 0      | 0      | 1.132.343 |
| a. Terreinen en gebouwen   |                    | 1.132.343 |                   | 0      |        | 1.132.343 |

**PRIO NR-PAT-043: Verkoop projectgrond Albert Panisstraat-Bijlstraat  
09.03: Uitgaven onder controle houden**

|  | Reeds gerealiseerd |         | Nog te realiseren |        |        | Totaal  |
|--|--------------------|---------|-------------------|--------|--------|---------|
|  | Voor MJP           | In MJP  | Voor MJP          | In MJP | Na MJP |         |
|  | II. ONTVANGSTEN    | 0       | 270.000           | 0      | 0      |         |
| B. Verkoop van materiële vaste activa                            | 0                  | 270.000 | 0                 | 0      | 0      | 270.000 |
| 1. Gemeenschapsgoederen en bedrijfsmatige materiële vaste activa | 0                  | 270.000 | 0                 | 0      | 0      | 270.000 |
| a. Terreinen en gebouwen   |                    | 270.000 |                   | 0      |        | 270.000 |

**PRIO NR-PAT-050: Grondaankopen fietspad Puchelstraat - Provinciale Baan  
06.01: Aangepast wegennet**

**PRIO NR-PAT-051: Verkoop woningen Warande  
09.03: Uitgaven onder controle houden**

|  | Reeds gerealiseerd |         | Nog te realiseren |        |        | Totaal  |
|--|--------------------|---------|-------------------|--------|--------|---------|
|  | Voor MJP           | In MJP  | Voor MJP          | In MJP | Na MJP |         |
|  | II. ONTVANGSTEN    | 0       | 315.277           | 0      | 0      |         |
| B. Verkoop van materiële vaste activa                            | 0                  | 315.277 | 0                 | 0      | 0      | 315.277 |
| 1. Gemeenschapsgoederen en bedrijfsmatige materiële vaste activa | 0                  | 315.277 | 0                 | 0      | 0      | 315.277 |
| a. Terreinen en gebouwen   |                    | 315.277 |                   | 0      |        | 315.277 |

**PRIO NR-PAT-052: Verkoop perceel bouwgrond hoek IJzerstraat-Grote Baan  
09.03: Uitgaven onder controle houden**

|  | Reeds gerealiseerd     |         | Nog te realiseren |        |        | Totaal  |
|--|------------------------|---------|-------------------|--------|--------|---------|
|  | Voor MJP               | In MJP  | Voor MJP          | In MJP | Na MJP |         |
|  | <b>II. ONTVANGSTEN</b> | 0       | 130.000           | 0      | 0      |         |
| <b>B. Verkoop van materiële vaste activa</b>                     | 0                      | 130.000 | 0                 | 0      | 0      | 130.000 |
| 1. Gemeenschapsgoederen en bedrijfsmatige materiële vaste activa | 0                      | 130.000 | 0                 | 0      | 0      | 130.000 |
| a. Terreinen en gebouwen   | 0                      | 130.000 | 0                 | 0      | 0      | 130.000 |

**PRIO NR-PAT-053: Aankoop gronden Molenstraat Kieldrecht  
06.01: Aangepast wegennet**

|  | Reeds gerealiseerd |        | Nog te realiseren |         |         | Totaal  |
|--|--------------------|--------|-------------------|---------|---------|---------|
|  | Voor MJP           | In MJP | Voor MJP          | In MJP  | Na MJP  |         |
|  | <b>I. UITGAVEN</b> | 0      | 83.232            | 0       | 131.768 |         |
| <b>B. Investerings in materiële vaste activa</b> | 0                  | 83.232 | 0                 | 131.768 | 0       | 215.000 |
| 2. Andere materiële vaste activa                 | 0                  | 83.232 | 0                 | 131.768 | 0       | 215.000 |
| a. Onroerende goederen                           | 0                  | 83.232 | 0                 | 131.768 | 0       | 215.000 |

**PRIO NR-PAT-054: Verkoop gronden Molenstraat Kieldrecht  
09.03: Uitgaven onder controle houden**

|  | Reeds gerealiseerd     |        | Nog te realiseren |         |         | Totaal  |
|--|------------------------|--------|-------------------|---------|---------|---------|
|  | Voor MJP               | In MJP | Voor MJP          | In MJP  | Na MJP  |         |
|  | <b>II. ONTVANGSTEN</b> | 0      | 0                 | 0       | 115.000 |         |
| <b>B. Verkoop van materiële vaste activa</b> | 0                      | 0      | 0                 | 115.000 | 0       | 115.000 |
| 2. Andere materiële vaste activa             | 0                      | 0      | 0                 | 115.000 | 0       | 115.000 |
| a. Onroerende goederen                       | 0                      | 0      | 0                 | 115.000 | 0       | 115.000 |

**PRIO NR-PAT-055: Aankoop grond Zakdam  
08.02: Buitensportinfrastructuur**

|  | Reeds gerealiseerd |        | Nog te realiseren |        |        | Totaal |
|--|--------------------|--------|-------------------|--------|--------|--------|
|  | Voor MJP           | In MJP | Voor MJP          | In MJP | Na MJP |        |
|  | <b>I. UITGAVEN</b> | 0      | 95.500            | 0      | 0      |        |
| <b>B. Investerings in materiële vaste activa</b>                 | 0                  | 95.500 | 0                 | 0      | 0      | 95.500 |
| 1. Gemeenschapsgoederen en bedrijfsmatige materiële vaste activa | 0                  | 95.500 | 0                 | 0      | 0      | 95.500 |
| a. Terreinen en gebouwen   | 0                  | 95.500 | 0                 | 0      | 0      | 95.500 |

**PRIO NR-PAT-059: Aankoop gronden i.k.v. woonuitbreidingsgebied  
05.02: Zuinig ruimtegebruik**

|  | Reeds gerealiseerd |        | Nog te realiseren |           | Totaal |
|--|--------------------|--------|-------------------|-----------|--------|
|  | Voor MJP           | In MJP | Voor MJP          | In MJP    |        |
| <b>I. UITGAVEN</b>   | 0                  | 0      | 0                 | 1.000.000 | 0      |
| <b>B. Investerings in materiële vaste activa</b>                 | 0                  | 0      | 0                 | 1.000.000 | 0      |
| 1. Gemeenschapsgoederen en bedrijfsmatige materiële vaste activa | 0                  | 0      | 0                 | 1.000.000 | 0      |
| a. Terreinen en gebouwen   | 0                  | 0      | 0                 | 1.000.000 | 0      |

**PRIO NR-PAT-062: Verkoop woningen Bijlstraat  
09.03: Uitgaven onder controle houden**

|  | Reeds gerealiseerd |        | Nog te realiseren |         | Totaal |
|--|--------------------|--------|-------------------|---------|--------|
|  | Voor MJP           | In MJP | Voor MJP          | In MJP  |        |
| <b>II. ONTVANGSTEN</b>                       | 0                  | 0      | 0                 | 132.000 | 0      |
| <b>B. Verkoop van materiële vaste activa</b> | 0                  | 0      | 0                 | 132.000 | 0      |
| 2. Andere materiële vaste activa             | 0                  | 0      | 0                 | 132.000 | 0      |
| a. Onroerende goederen                       | 0                  | 0      | 0                 | 132.000 | 0      |

**PRIO NR-PAT-063: Verkoop bouwgrond Grote Baan Melsele  
09.03: Uitgaven onder controle houden**

|  | Reeds gerealiseerd |        | Nog te realiseren |         | Totaal |
|--|--------------------|--------|-------------------|---------|--------|
|  | Voor MJP           | In MJP | Voor MJP          | In MJP  |        |
| <b>II. ONTVANGSTEN</b>   | 0                  | 0      | 0                 | 122.500 | 0      |
| <b>B. Verkoop van materiële vaste activa</b>                     | 0                  | 0      | 0                 | 122.500 | 0      |
| 1. Gemeenschapsgoederen en bedrijfsmatige materiële vaste activa | 0                  | 0      | 0                 | 122.500 | 0      |
| a. Terreinen en gebouwen   | 0                  | 0      | 0                 | 122.500 | 0      |

**PRIO NR-PAT-064: Verkoop bouwgronden Schoolstraat Melsele  
09.03: Uitgaven onder controle houden**

|  | Reeds gerealiseerd |        | Nog te realiseren |         | Totaal |
|--|--------------------|--------|-------------------|---------|--------|
|  | Voor MJP           | In MJP | Voor MJP          | In MJP  |        |
| <b>II. ONTVANGSTEN</b>                       | 0                  | 0      | 0                 | 127.435 | 0      |
| <b>B. Verkoop van materiële vaste activa</b> | 0                  | 0      | 0                 | 127.435 | 0      |
| 2. Andere materiële vaste activa             | 0                  | 0      | 0                 | 127.435 | 0      |
| a. Onroerende goederen                       | 0                  | 0      | 0                 | 127.435 | 0      |



**PRIO NR-PAT-065: Verkoop grond waterhuishouding Melsele**  
**09.03: Uitgaven onder controle houden**

|  | Reeds gerealiseerd     |        | Nog te realiseren |         |         | Totaal  |
|--|------------------------|--------|-------------------|---------|---------|---------|
|  | Voor MJP               | In MJP | Voor MJP          | In MJP  | Na MJP  |         |
|  | <b>II. ONTVANGSTEN</b> | 0      | 0                 | 0       | 565.920 |         |
| <b>B. Verkoop van materiële vaste activa</b>                     | 0                      | 0      | 0                 | 565.920 | 0       | 565.920 |
| 1. Gemeenschapsgoederen en bedrijfsmatige materiële vaste activa | 0                      | 0      | 0                 | 565.920 | 0       | 565.920 |
| a. Terreinen en gebouwen   | 0                      | 0      | 0                 | 565.920 | 0       | 565.920 |

**PRIO NR-PAT-066: Verkoop bouwgrond Vogelkerslaan**  
**09.03: Uitgaven onder controle houden**

|  | Reeds gerealiseerd     |        | Nog te realiseren |        |        | Totaal |
|--|------------------------|--------|-------------------|--------|--------|--------|
|  | Voor MJP               | In MJP | Voor MJP          | In MJP | Na MJP |        |
|  | <b>II. ONTVANGSTEN</b> | 0      | 0                 | 0      | 82.020 |        |
| <b>B. Verkoop van materiële vaste activa</b> | 0                      | 0      | 0                 | 82.020 | 0      | 82.020 |
| 2. Andere materiële vaste activa             | 0                      | 0      | 0                 | 82.020 | 0      | 82.020 |
| a. Onroerende goederen                       | 0                      | 0      | 0                 | 82.020 | 0      | 82.020 |

**PRIO NR-PAT-068: Aankoop 2 bouwgronden Schoolstraat Melsele**  
**09.03: Uitgaven onder controle houden**

|  | Reeds gerealiseerd |        | Nog te realiseren |         |         | Totaal  |
|--|--------------------|--------|-------------------|---------|---------|---------|
|  | Voor MJP           | In MJP | Voor MJP          | In MJP  | Na MJP  |         |
|  | <b>I. UITGAVEN</b> | 0      | 0                 | 0       | 127.435 |         |
| <b>B. Investerings in materiële vaste activa</b> | 0                  | 0      | 0                 | 127.435 | 0       | 127.435 |
| 2. Andere materiële vaste activa                 | 0                  | 0      | 0                 | 127.435 | 0       | 127.435 |
| a. Onroerende goederen                           | 0                  | 0      | 0                 | 127.435 | 0       | 127.435 |

**PRIO NR-PAT-069: Aankopen i.k.v. waterhuishouding Melsele**  
**02.02: Goede (ecologische) waterkwaliteit**

|  | Reeds gerealiseerd |        | Nog te realiseren |           |           | Totaal    |
|--|--------------------|--------|-------------------|-----------|-----------|-----------|
|  | Voor MJP           | In MJP | Voor MJP          | In MJP    | Na MJP    |           |
|  | <b>I. UITGAVEN</b> | 0      | 0                 | 0         | 1.000.000 |           |
| <b>B. Investerings in materiële vaste activa</b>                 | 0                  | 0      | 0                 | 1.000.000 | 0         | 1.000.000 |
| 1. Gemeenschapsgoederen en bedrijfsmatige materiële vaste activa | 0                  | 0      | 0                 | 1.000.000 | 0         | 1.000.000 |
| a. Terreinen en gebouwen   | 0                  | 0      | 0                 | 1.000.000 | 0         | 1.000.000 |

**PRIO NR-PAT-070: Grondenruil Nieuwlandstraat Melsele (OCMW Zwijndrecht)**  
**09.03: Uitgaven onder controle houden**

|  | Reeds gerealiseerd |        | Nog te realiseren |        |        | Totaal |
|--|--------------------|--------|-------------------|--------|--------|--------|
|  | Voor MJP           | In MJP | Voor MJP          | In MJP | Na MJP |        |
| <b>I. UITGAVEN</b>                               | 0                  | 0      | 0                 | 4.370  | 0      | 4.370  |
| <b>B. Investerings in materiële vaste activa</b> | 0                  | 0      | 0                 | 4.370  | 0      | 4.370  |
| 2. Andere materiële vaste activa                 | 0                  | 0      | 0                 | 4.370  | 0      | 4.370  |
| a. Onroerende goederen                           | 0                  | 0      | 0                 | 4.370  | 0      | 4.370  |

**PRIO NR-PAT-072: Aankoop bouwgrond Vogelkerslaan**  
**09.03: Uitgaven onder controle houden**

|  | Reeds gerealiseerd |        | Nog te realiseren |        |        | Totaal |
|--|--------------------|--------|-------------------|--------|--------|--------|
|  | Voor MJP           | In MJP | Voor MJP          | In MJP | Na MJP |        |
| <b>I. UITGAVEN</b>                               | 0                  | 0      | 0                 | 82.020 | 0      | 82.020 |
| <b>B. Investerings in materiële vaste activa</b> | 0                  | 0      | 0                 | 82.020 | 0      | 82.020 |
| 2. Andere materiële vaste activa                 | 0                  | 0      | 0                 | 82.020 | 0      | 82.020 |
| a. Onroerende goederen                           | 0                  | 0      | 0                 | 82.020 | 0      | 82.020 |

**PRIO NR-TER-003: Hockey: aanleg terrein**  
**08.02: Buitensportinfrastructuur**

|  | Reeds gerealiseerd |         | Nog te realiseren |           |        | Totaal    |
|--|--------------------|---------|-------------------|-----------|--------|-----------|
|  | Voor MJP           | In MJP  | Voor MJP          | In MJP    | Na MJP |           |
| <b>I. UITGAVEN</b>   | 0                  | 333.513 | 0                 | 1.011.487 | 0      | 1.345.000 |
| <b>B. Investerings in materiële vaste activa</b>                 | 0                  | 333.513 | 0                 | 1.011.487 | 0      | 1.345.000 |
| 1. Gemeenschapsgoederen en bedrijfsmatige materiële vaste activa | 0                  | 333.513 | 0                 | 1.011.487 | 0      | 1.345.000 |
| a. Terreinen en gebouwen   | 0                  | 333.513 | 0                 | 1.011.487 | 0      | 1.345.000 |

**PRIO NR-TER-015: Masterplan Kieldrecht: Openbaar domein**  
**05.02: Zuinig ruimtegebruik**

|  | Reeds gerealiseerd |        | Nog te realiseren |         |        | Totaal  |
|--|--------------------|--------|-------------------|---------|--------|---------|
|  | Voor MJP           | In MJP | Voor MJP          | In MJP  | Na MJP |         |
| <b>I. UITGAVEN</b>   | 0                  | 0      | 0                 | 200.000 | 0      | 200.000 |
| <b>B. Investerings in materiële vaste activa</b>                 | 0                  | 0      | 0                 | 200.000 | 0      | 200.000 |
| 1. Gemeenschapsgoederen en bedrijfsmatige materiële vaste activa | 0                  | 0      | 0                 | 200.000 | 0      | 200.000 |
| a. Terreinen en gebouwen   | 0                  | 0      | 0                 | 200.000 | 0      | 200.000 |

**PRIO NR-TER-016: Freethielstadion: Aanleg supporterszone Waasland-Beveren**  
**08.02: Buitensportinfrastructuur**

|  | Reeds gerealiseerd |        | Nog te realiseren |        |        | Totaal |
|--|--------------------|--------|-------------------|--------|--------|--------|
|  | Voor MJP           | In MJP | Voor MJP          | In MJP | Na MJP |        |
| <b>I. UITGAVEN</b>   | 0                  | 88.765 | 0                 | 0      | 0      | 88.765 |
| <b>B. Investerings in materiële vaste activa</b>                 | 0                  | 88.765 | 0                 | 0      | 0      | 88.765 |
| 1. Gemeenschapsgoederen en bedrijfsmatige materiële vaste activa | 0                  | 88.765 | 0                 | 0      | 0      | 88.765 |
| a. Terreinen en gebouwen   |                    | 88.765 |                   | 0      |        | 88.765 |

**PRIO NR-TOE-002: Investeringsstoelage: nieuwbouw GTI**  
**04.01: Infrastructuur aanpassingen onderwijs**

|  | Reeds gerealiseerd |           | Nog te realiseren |           |        | Totaal    |
|--|--------------------|-----------|-------------------|-----------|--------|-----------|
|  | Voor MJP           | In MJP    | Voor MJP          | In MJP    | Na MJP |           |
| <b>II. ONTVANGSTEN</b>                   | 0                  | 2.222.353 | 0                 | 6.233.591 | 0      | 8.455.944 |
| D. Investeringssubsidies en -schenkingen |                    | 2.222.353 |                   | 6.233.591 |        | 8.455.944 |

**PRIO NR-TOE-003: Investeringsstoelage: school Melsele**  
**04.01: Infrastructuur aanpassingen onderwijs**

|  | Reeds gerealiseerd |         | Nog te realiseren |           |        | Totaal    |
|--|--------------------|---------|-------------------|-----------|--------|-----------|
|  | Voor MJP           | In MJP  | Voor MJP          | In MJP    | Na MJP |           |
| <b>II. ONTVANGSTEN</b>                   | 0                  | 711.337 | 0                 | 3.468.768 | 0      | 4.180.105 |
| D. Investeringssubsidies en -schenkingen |                    | 711.337 |                   | 3.468.768 |        | 4.180.105 |

**PRIO NR-TOE-004: Investeringsstoelage: bouw atletiekhal**  
**08.02: Buitensportinfrastructuur**

|  | Reeds gerealiseerd |         | Nog te realiseren |        |        | Totaal  |
|--|--------------------|---------|-------------------|--------|--------|---------|
|  | Voor MJP           | In MJP  | Voor MJP          | In MJP | Na MJP |         |
| <b>II. ONTVANGSTEN</b>                   | 0                  | 522.498 | 0                 | 0      | 0      | 522.498 |
| D. Investeringssubsidies en -schenkingen |                    | 522.498 |                   | 0      |        | 522.498 |

**PRIO NR-TOE-005: Investeringsstoelage: trekkeninstallatie CC Ter Vesten**  
**08.08: CC Ter Vesten als motor van professioneel cultuuraanbod**

|  | Reeds gerealiseerd |        | Nog te realiseren |         |        | Totaal  |
|--|--------------------|--------|-------------------|---------|--------|---------|
|  | Voor MJP           | In MJP | Voor MJP          | In MJP  | Na MJP |         |
| <b>II. ONTVANGSTEN</b>                   | 0                  | 0      | 0                 | 660.000 | 0      | 660.000 |
| D. Investeringssubsidies en -schenkingen |                    | 0      |                   | 660.000 |        | 660.000 |

**PRIO NR-TOE-007: Investeringsstoeloge: N70-doortocht Melsele (VMM)  
02.02: Goede (ecologische) waterkwaliteit**

|  | Reeds gerealiseerd  |        | Nog te realiseren |        |                        | Totaal |
|--|---|--------|-------------------|--------|------------------------|--------|
|  | Voor MJP  | In MJP | Voor MJP          | In MJP | Na MJP                 |        |
|  | II. ONTVANGSTEN<br>D. Investeringssubsidies en -schenkingen | 0      | 0                 | 0      | 2.686.589<br>2.686.589 |        |

**PRIO NR-TOE-008: Investeringsstoeloge: N70 - doortocht Melsele (AWV)  
06.01: Aangepast wegennet**

**PRIO NR-TOE-009: Investeringsstoeloge: Rijkstraat Verrebroek (VMM)  
02.02: Goede (ecologische) waterkwaliteit**

|  | Reeds gerealiseerd  |        | Nog te realiseren      |        |        | Totaal |
|--|---|--------|------------------------|--------|--------|--------|
|  | Voor MJP  | In MJP | Voor MJP               | In MJP | Na MJP |        |
|  | II. ONTVANGSTEN<br>D. Investeringssubsidies en -schenkingen | 0      | 1.274.134<br>1.274.134 | 0      | 0      |        |

**PRIO NR-TOE-010: Investeringsstoeloge: Melselestraat-Heirbaan (VMM)  
02.02: Goede (ecologische) waterkwaliteit**

|  | Reeds gerealiseerd  |        | Nog te realiseren |        |                        | Totaal |
|--|---|--------|-------------------|--------|------------------------|--------|
|  | Voor MJP  | In MJP | Voor MJP          | In MJP | Na MJP                 |        |
|  | II. ONTVANGSTEN<br>D. Investeringssubsidies en -schenkingen | 0      | 0                 | 0      | 1.552.512<br>1.552.512 |        |

**PRIO NR-TOE-011: Investeringsstoeloge: Trangel, Molenstraat, Merodestraat  
06.01: Aangepast wegennet**

|  | Reeds gerealiseerd  |        | Nog te realiseren |        |                        | Totaal |
|--|---|--------|-------------------|--------|------------------------|--------|
|  | Voor MJP  | In MJP | Voor MJP          | In MJP | Na MJP                 |        |
|  | II. ONTVANGSTEN<br>D. Investeringssubsidies en -schenkingen | 0      | 0                 | 0      | 1.812.220<br>1.812.220 |        |

**PRIO NR-TOE-012: Investeringsstoeloge: Aanleg ontbrekende riolen (VMM)  
02.02: Goede (ecologische) waterkwaliteit**

|  | Reeds gerealiseerd  |        | Nog te realiseren |        |                        | Totaal |
|--|---|--------|-------------------|--------|------------------------|--------|
|  | Voor MJP  | In MJP | Voor MJP          | In MJP | Na MJP                 |        |
|  | II. ONTVANGSTEN<br>D. Investeringssubsidies en -schenkingen | 0      | 0                 | 0      | 2.700.000<br>2.700.000 |        |

**PRIO NR-TOE-023: Investeringsstoeloge: Trage wegen (Leader)  
06.01: Aangepast wegennet**

|  | Reeds gerealiseerd  |        | Nog te realiseren |        |                | Totaal |
|--|---|--------|-------------------|--------|----------------|--------|
|  | Voor MJP  | In MJP | Voor MJP          | In MJP | Na MJP         |        |
|  | II. ONTVANGSTEN<br>D. Investeringssubsidies en -schenkingen | 0      | 0                 | 0      | 2.825<br>2.825 |        |

**PRIO NR-TOE-026: Investeringsstoeloge: Aanleg drukriolering F3  
02.02: Goede (ecologische) waterkwaliteit**

|  | Reeds gerealiseerd  |        | Nog te realiseren |        |                        | Totaal |
|--|---|--------|-------------------|--------|------------------------|--------|
|  | Voor MJP  | In MJP | Voor MJP          | In MJP | Na MJP                 |        |
|  | II. ONTVANGSTEN<br>D. Investeringssubsidies en -schenkingen | 0      | 0                 | 0      | 1.598.225<br>1.598.225 |        |

**PRIO NR-TOE-028: Investeringsstoeloge: Ouden Doel Zoetenberm  
05.04: Leefbaarheid polderdorpen verhogen in samenwerking met andere actoren**

|  | Reeds gerealiseerd  |        | Nog te realiseren |        |                  | Totaal |
|--|---|--------|-------------------|--------|------------------|--------|
|  | Voor MJP  | In MJP | Voor MJP          | In MJP | Na MJP           |        |
|  | II. ONTVANGSTEN<br>D. Investeringssubsidies en -schenkingen | 0      | 0                 | 0      | 48.750<br>48.750 |        |

**PRIO NR-TOE-029: Investeringsstoeloge: BFF Fietspad Kieldrecht-Doel  
06.03: Goede en veilige fietspaden**

**PRIO NR-TOE-031: Investeringsstoeloge: Noodherstelling Verrebroekstraat  
06.01: Aangepast wegnennet**

|  | Reeds gerealiseerd |        | Nog te realiseren |        | Totaal |
|--|--------------------|--------|-------------------|--------|--------|
|  | Voor MJP           | In MJP | Voor MJP          | In MJP |        |
|  | 0                  | 0      | 0                 | 50.000 |        |
| II. ONTVANGSTEN                          |                    |        |                   |        | 50.000 |
| D. Investeringssubsidies en -schenkingen |                    | 0      | 0                 | 50.000 | 50.000 |

**PRIO NR-TOE-032: Investeringsstoeloge: Regulier onderhoud fietssnelwegen  
06.03: Goede en veilige fietspaden**

|  | Reeds gerealiseerd |        | Nog te realiseren |        | Totaal |
|--|--------------------|--------|-------------------|--------|--------|
|  | Voor MJP           | In MJP | Voor MJP          | In MJP |        |
|  | 0                  | 11.200 | 0                 | 0      |        |
| II. ONTVANGSTEN                          |                    |        |                   |        | 11.200 |
| D. Investeringssubsidies en -schenkingen |                    | 11.200 | 0                 | 0      | 11.200 |

**PRIO NR-TOE-035: Investeringsstoeloge fietspaden (Kopenhagen)  
06.01: Aangepast wegnennet**

|  | Reeds gerealiseerd |        | Nog te realiseren |         | Totaal  |
|--|--------------------|--------|-------------------|---------|---------|
|  | Voor MJP           | In MJP | Voor MJP          | In MJP  |         |
|  | 0                  | 0      | 0                 | 100.000 |         |
| II. ONTVANGSTEN                          |                    |        |                   |         | 100.000 |
| D. Investeringssubsidies en -schenkingen |                    | 0      | 0                 | 100.000 | 100.000 |

**PRIO NR-WEG-001: Aanstellen ontwerpers projecten  
02.02: Goede (ecologische) waterkwaliteit**

|  | Reeds gerealiseerd |        | Nog te realiseren |         | Totaal  |
|--|--------------------|--------|-------------------|---------|---------|
|  | Voor MJP           | In MJP | Voor MJP          | In MJP  |         |
|  | 0                  | 16.209 | 0                 | 450.000 |         |
| I. UITGAVEN                                  |                    |        |                   |         | 466.209 |
| C. Investeringen in immateriële vaste activa |                    | 16.209 | 0                 | 450.000 | 466.209 |

**PRIO NR-WEG-002: Hazaarddam: aanleg wegenis project Sabot  
06.01: Aangepast wegnennet**

|  | Reeds gerealiseerd |        | Nog te realiseren |         | Totaal  |
|--|--------------------|--------|-------------------|---------|---------|
|  | Voor MJP           | In MJP | Voor MJP          | In MJP  |         |
|  | 0                  | 0      | 0                 | 560.000 |         |
| I. UITGAVEN  |                    |        |                   |         | 560.000 |
| B. Investeringen in materiële vaste activa                       |                    | 0      | 0                 | 560.000 | 560.000 |
| 1. Gemeenschapsgoederen en bedrijfsmatige materiële vaste activa |                    | 0      | 0                 | 560.000 | 560.000 |
| a. Terreinen en gebouwen   |                    | 0      | 0                 | 560.000 | 560.000 |

**PRIO NR-WEG-003: Insteekweg Zandstraat  
05.01: Leesbaarheid openbaar domein**

|  | Reeds gerealiseerd |        | Nog te realiseren |         |        | Totaal  |
|--|--------------------|--------|-------------------|---------|--------|---------|
|  | Voor MJP           | In MJP | Voor MJP          | In MJP  | Na MJP |         |
| <b>I. UITGAVEN</b>   | 0                  | 53.400 | 0                 | 162.408 | 0      | 215.808 |
| <b>B. Investerings in materiële vaste activa</b>                 | 0                  | 53.400 | 0                 | 162.408 | 0      | 215.808 |
| 1. Gemeenschapsgoederen en bedrijfsmatige materiële vaste activa | 0                  | 53.400 | 0                 | 162.408 | 0      | 215.808 |
| b. Wegen en andere infrastructuur                                |                    | 53.400 |                   | 162.408 |        | 215.808 |

**PRIO NR-WEG-006: Voetpaden, drukriol., overlaging, proj. Polder LvW  
02.02: Goede (ecologische) waterkwaliteit**

|  | Reeds gerealiseerd |        | Nog te realiseren |           |        | Totaal    |
|--|--------------------|--------|-------------------|-----------|--------|-----------|
|  | Voor MJP           | In MJP | Voor MJP          | In MJP    | Na MJP |           |
| <b>I. UITGAVEN</b>   | 0                  | 0      | 0                 | 1.050.000 | 0      | 1.050.000 |
| <b>B. Investerings in materiële vaste activa</b>                 | 0                  | 0      | 0                 | 1.050.000 | 0      | 1.050.000 |
| 1. Gemeenschapsgoederen en bedrijfsmatige materiële vaste activa | 0                  | 0      | 0                 | 1.050.000 | 0      | 1.050.000 |
| b. Wegen en andere infrastructuur                                |                    | 0      |                   | 1.050.000 |        | 1.050.000 |

**PRIO NR-WEG-007: N70 (doortocht Melsele): infrastructuurwerken gemeenteaandeel  
06.01: Aangepast wegennet**

|  | Reeds gerealiseerd |           | Nog te realiseren |           |        | Totaal    |
|--|--------------------|-----------|-------------------|-----------|--------|-----------|
|  | Voor MJP           | In MJP    | Voor MJP          | In MJP    | Na MJP |           |
| <b>I. UITGAVEN</b>   | 0                  | 3.343.297 | 0                 | 6.407.441 | 0      | 9.750.738 |
| <b>B. Investerings in materiële vaste activa</b>                 | 0                  | 3.343.297 | 0                 | 6.407.441 | 0      | 9.750.738 |
| 1. Gemeenschapsgoederen en bedrijfsmatige materiële vaste activa | 0                  | 3.343.297 | 0                 | 6.407.441 | 0      | 9.750.738 |
| b. Wegen en andere infrastructuur                                |                    | 3.343.297 |                   | 6.407.441 |        | 9.750.738 |

**PRIO NR-WEG-008: Oude baan: Heraanleg  
06.01: Aangepast wegennet**

|  | Reeds gerealiseerd |        | Nog te realiseren |         |        | Totaal  |
|--|--------------------|--------|-------------------|---------|--------|---------|
|  | Voor MJP           | In MJP | Voor MJP          | In MJP  | Na MJP |         |
| <b>I. UITGAVEN</b>   | 0                  | 0      | 0                 | 160.000 | 0      | 160.000 |
| <b>B. Investerings in materiële vaste activa</b>                 | 0                  | 0      | 0                 | 160.000 | 0      | 160.000 |
| 1. Gemeenschapsgoederen en bedrijfsmatige materiële vaste activa | 0                  | 0      | 0                 | 160.000 | 0      | 160.000 |
| b. Wegen en andere infrastructuur                                |                    | 0      |                   | 160.000 |        | 160.000 |

**PRIO NR-WEG-009: Fortstraat: Heraanleg  
06.01: Aangepast wegennet**

|  | Reeds gerealiseerd |        | Nog te realiseren |         |        | Totaal  |
|--|--------------------|--------|-------------------|---------|--------|---------|
|  | Voor MJP           | In MJP | Voor MJP          | In MJP  | Na MJP |         |
| <b>I. UITGAVEN</b>   | 0                  | 0      | 0                 | 200.000 | 0      | 200.000 |
| <b>B. Investerings in materiële vaste activa</b>                 | 0                  | 0      | 0                 | 200.000 | 0      | 200.000 |
| 1. Gemeenschapsgoederen en bedrijfsmatige materiële vaste activa | 0                  | 0      | 0                 | 200.000 | 0      | 200.000 |
| b. Wegen en andere infrastructuur                                | 0                  | 0      | 0                 | 200.000 | 0      | 200.000 |

**PRIO NR-WEG-010: Trangel, Molenstraat, Merodestraat: infrastructuurwerken  
06.01: Aangepast wegennet**

|  | Reeds gerealiseerd |           | Nog te realiseren |           |        | Totaal    |
|--|--------------------|-----------|-------------------|-----------|--------|-----------|
|  | Voor MJP           | In MJP    | Voor MJP          | In MJP    | Na MJP |           |
| <b>I. UITGAVEN</b>   | 0                  | 1.326.729 | 0                 | 3.637.243 | 0      | 4.963.972 |
| <b>B. Investerings in materiële vaste activa</b>                 | 0                  | 1.326.729 | 0                 | 3.637.243 | 0      | 4.963.972 |
| 1. Gemeenschapsgoederen en bedrijfsmatige materiële vaste activa | 0                  | 1.326.729 | 0                 | 3.637.243 | 0      | 4.963.972 |
| b. Wegen en andere infrastructuur                                | 0                  | 1.326.729 | 0                 | 3.637.243 | 0      | 4.963.972 |

**PRIO NR-WEG-011: Melselestraat-Heirbaan : infrastructuurwerken  
06.01: Aangepast wegennet**

|  | Reeds gerealiseerd |         | Nog te realiseren |           |        | Totaal    |
|--|--------------------|---------|-------------------|-----------|--------|-----------|
|  | Voor MJP           | In MJP  | Voor MJP          | In MJP    | Na MJP |           |
| <b>I. UITGAVEN</b>   | 0                  | 201.599 | 0                 | 2.099.354 | 0      | 2.300.953 |
| <b>B. Investerings in materiële vaste activa</b>                 | 0                  | 201.599 | 0                 | 2.099.354 | 0      | 2.300.953 |
| 1. Gemeenschapsgoederen en bedrijfsmatige materiële vaste activa | 0                  | 201.599 | 0                 | 2.099.354 | 0      | 2.300.953 |
| b. Wegen en andere infrastructuur                                | 0                  | 201.599 | 0                 | 2.099.354 | 0      | 2.300.953 |

**PRIO NR-WEG-012: Ropstraat : wegen-en rioleringswerken  
06.01: Aangepast wegennet**

|  | Reeds gerealiseerd |        | Nog te realiseren |           |        | Totaal    |
|--|--------------------|--------|-------------------|-----------|--------|-----------|
|  | Voor MJP           | In MJP | Voor MJP          | In MJP    | Na MJP |           |
| <b>I. UITGAVEN</b>   | 0                  | 0      | 0                 | 1.548.187 | 0      | 1.548.187 |
| <b>B. Investerings in materiële vaste activa</b>                 | 0                  | 0      | 0                 | 1.548.187 | 0      | 1.548.187 |
| 1. Gemeenschapsgoederen en bedrijfsmatige materiële vaste activa | 0                  | 0      | 0                 | 1.548.187 | 0      | 1.548.187 |
| b. Wegen en andere infrastructuur                                | 0                  | 0      | 0                 | 1.548.187 | 0      | 1.548.187 |



**PRIO NR-WEG-013: Ciamberlandireef, Izerhand, Donkviijverstr., Glazenleeuwstr.: heraanleg  
06.01: Aangepast wegnennet**

|  | Reeds gerealiseerd |           | Nog te realiseren |        |        | Totaal    |
|--|--------------------|-----------|-------------------|--------|--------|-----------|
|  | Voor MJP           | In MJP    | Voor MJP          | In MJP | Na MJP |           |
| <b>I. UITGAVEN</b>   | 0                  | 3.314.840 | 0                 | 10.943 | 0      | 3.325.783 |
| <b>B. Investerings in materiële vaste activa</b>                 | 0                  | 3.314.840 | 0                 | 10.943 | 0      | 3.325.783 |
| 1. Gemeenschapsgoederen en bedrijfsmatige materiële vaste activa | 0                  | 3.314.840 | 0                 | 10.943 | 0      | 3.325.783 |
| b. Wegen en andere infrastructuur                                |                    | 3.314.840 |                   | 10.943 |        | 3.325.783 |

**PRIO NR-WEG-014: Snoeckstraat : wegen-en rioleringswerken + fietspaden  
06.01: Aangepast wegnennet**

|  | Reeds gerealiseerd |           | Nog te realiseren |        |        | Totaal    |
|--|--------------------|-----------|-------------------|--------|--------|-----------|
|  | Voor MJP           | In MJP    | Voor MJP          | In MJP | Na MJP |           |
| <b>I. UITGAVEN</b>   | 0                  | 1.021.468 | 0                 | 26.532 | 0      | 1.048.000 |
| <b>B. Investerings in materiële vaste activa</b>                 | 0                  | 1.021.468 | 0                 | 26.532 | 0      | 1.048.000 |
| 1. Gemeenschapsgoederen en bedrijfsmatige materiële vaste activa | 0                  | 1.021.468 | 0                 | 26.532 | 0      | 1.048.000 |
| b. Wegen en andere infrastructuur                                |                    | 1.021.468 |                   | 26.532 |        | 1.048.000 |

**PRIO NR-WEG-015: Fabriekstraat: Heraanleg  
06.01: Aangepast wegnennet**

|  | Reeds gerealiseerd |           | Nog te realiseren |        |        | Totaal    |
|--|--------------------|-----------|-------------------|--------|--------|-----------|
|  | Voor MJP           | In MJP    | Voor MJP          | In MJP | Na MJP |           |
| <b>I. UITGAVEN</b>   | 0                  | 2.208.662 | 0                 | 17.471 | 0      | 2.226.133 |
| <b>B. Investerings in materiële vaste activa</b>                 | 0                  | 2.208.662 | 0                 | 17.471 | 0      | 2.226.133 |
| 1. Gemeenschapsgoederen en bedrijfsmatige materiële vaste activa | 0                  | 2.208.662 | 0                 | 17.471 | 0      | 2.226.133 |
| b. Wegen en andere infrastructuur                                |                    | 2.208.662 |                   | 17.471 |        | 2.226.133 |

**PRIO NR-WEG-016: Spoorweglaan: Heraanleg  
06.01: Aangepast wegnennet**

|  | Reeds gerealiseerd |        | Nog te realiseren |         |        | Totaal  |
|--|--------------------|--------|-------------------|---------|--------|---------|
|  | Voor MJP           | In MJP | Voor MJP          | In MJP  | Na MJP |         |
| <b>I. UITGAVEN</b>   | 0                  | 3.562  | 0                 | 705.938 | 0      | 709.500 |
| <b>B. Investerings in materiële vaste activa</b>                 | 0                  | 3.562  | 0                 | 705.938 | 0      | 709.500 |
| 1. Gemeenschapsgoederen en bedrijfsmatige materiële vaste activa | 0                  | 3.562  | 0                 | 705.938 | 0      | 709.500 |
| b. Wegen en andere infrastructuur                                |                    | 3.562  |                   | 705.938 |        | 709.500 |

**PRIO NR-WEG-017: Lt. Van Eepoelstraat  
06.03: Goede en veilige fietspaden**

|  | Reeds gerealiseerd |        | Nog te realiseren |         |        | Totaal  |
|--|--------------------|--------|-------------------|---------|--------|---------|
|  | Voor MJP           | In MJP | Voor MJP          | In MJP  | Na MJP |         |
| <b>I. UITGAVEN</b>   | 0                  | 0      | 0                 | 123.000 | 0      | 123.000 |
| <b>B. Investerings in materiële vaste activa</b>                 | 0                  | 0      | 0                 | 123.000 | 0      | 123.000 |
| 1. Gemeenschapsgoederen en bedrijfsmatige materiële vaste activa | 0                  | 0      | 0                 | 123.000 | 0      | 123.000 |
| b. Wegen en andere infrastructuur                                | 0                  | 0      | 0                 | 123.000 | 0      | 123.000 |

**PRIO NR-WEG-019: Ter Gaeverlaan  
06.01: Aangepast wegennet**

|  | Reeds gerealiseerd |        | Nog te realiseren |         |        | Totaal  |
|--|--------------------|--------|-------------------|---------|--------|---------|
|  | Voor MJP           | In MJP | Voor MJP          | In MJP  | Na MJP |         |
| <b>I. UITGAVEN</b>   | 0                  | 0      | 0                 | 300.000 | 0      | 300.000 |
| <b>B. Investerings in materiële vaste activa</b>                 | 0                  | 0      | 0                 | 300.000 | 0      | 300.000 |
| 1. Gemeenschapsgoederen en bedrijfsmatige materiële vaste activa | 0                  | 0      | 0                 | 300.000 | 0      | 300.000 |
| b. Wegen en andere infrastructuur                                | 0                  | 0      | 0                 | 300.000 | 0      | 300.000 |

**PRIO NR-WEG-020: Werken i.f.v. waterproblematiek  
02.02: Goede (ecologische) waterkwaliteit**

|  | Reeds gerealiseerd |        | Nog te realiseren |           |        | Totaal    |
|--|--------------------|--------|-------------------|-----------|--------|-----------|
|  | Voor MJP           | In MJP | Voor MJP          | In MJP    | Na MJP |           |
| <b>I. UITGAVEN</b>   | 0                  | 34.148 | 0                 | 1.165.852 | 0      | 1.200.000 |
| <b>B. Investerings in materiële vaste activa</b>                 | 0                  | 34.148 | 0                 | 1.165.852 | 0      | 1.200.000 |
| 1. Gemeenschapsgoederen en bedrijfsmatige materiële vaste activa | 0                  | 34.148 | 0                 | 1.165.852 | 0      | 1.200.000 |
| b. Wegen en andere infrastructuur                                | 0                  | 34.148 | 0                 | 1.165.852 | 0      | 1.200.000 |

**PRIO NR-WEG-021: N450-deel E34 tot kapelwegel: infrastructuurwerken  
06.01: Aangepast wegennet**

|  | Reeds gerealiseerd |         | Nog te realiseren |           |        | Totaal    |
|--|--------------------|---------|-------------------|-----------|--------|-----------|
|  | Voor MJP           | In MJP  | Voor MJP          | In MJP    | Na MJP |           |
| <b>I. UITGAVEN</b>   | 0                  | 934.286 | 0                 | 1.134.785 | 0      | 2.069.071 |
| <b>B. Investerings in materiële vaste activa</b>                 | 0                  | 934.286 | 0                 | 1.134.785 | 0      | 2.069.071 |
| 1. Gemeenschapsgoederen en bedrijfsmatige materiële vaste activa | 0                  | 934.286 | 0                 | 1.134.785 | 0      | 2.069.071 |
| b. Wegen en andere infrastructuur                                | 0                  | 934.286 | 0                 | 1.134.785 | 0      | 2.069.071 |

**PRIO NR-WEG-022: Fietspad Prosperpolder: aanleg  
06.03: Goede en veilige fietspaden**

|  | Reeds gerealiseerd |        | Nog te realiseren |        |        | Totaal |
|--|--------------------|--------|-------------------|--------|--------|--------|
|  | Voor MJP           | In MJP | Voor MJP          | In MJP | Na MJP |        |
| <b>I. UITGAVEN</b>   | 0                  | 9.438  | 0                 | 0      | 0      | 9.438  |
| <b>B. Investerings in materiële vaste activa</b>                 | 0                  | 9.438  | 0                 | 0      | 0      | 9.438  |
| 1. Gemeenschapsgoederen en bedrijfsmatige materiële vaste activa | 0                  | 9.438  | 0                 | 0      | 0      | 9.438  |
| b. Wegen en andere infrastructuur                                | 0                  | 9.438  | 0                 | 0      | 0      | 9.438  |

**PRIO NR-WEG-024: Renovatie voetpaden en woonwijken  
06.01: Aangepast wegennet**

|  | Reeds gerealiseerd |         | Nog te realiseren |         |        | Totaal    |
|--|--------------------|---------|-------------------|---------|--------|-----------|
|  | Voor MJP           | In MJP  | Voor MJP          | In MJP  | Na MJP |           |
| <b>I. UITGAVEN</b>   | 0                  | 354.462 | 0                 | 948.665 | 0      | 1.303.126 |
| <b>B. Investerings in materiële vaste activa</b>                 | 0                  | 354.462 | 0                 | 948.665 | 0      | 1.303.126 |
| 1. Gemeenschapsgoederen en bedrijfsmatige materiële vaste activa | 0                  | 354.462 | 0                 | 948.665 | 0      | 1.303.126 |
| b. Wegen en andere infrastructuur                                | 0                  | 354.462 | 0                 | 948.665 | 0      | 1.303.126 |

**PRIO NR-WEG-025: A. Farneselaan + fietspad Pareinpark: infrastructuurwerken  
06.03: Goede en veilige fietspaden**

|  | Reeds gerealiseerd |         | Nog te realiseren |         |        | Totaal  |
|--|--------------------|---------|-------------------|---------|--------|---------|
|  | Voor MJP           | In MJP  | Voor MJP          | In MJP  | Na MJP |         |
| <b>I. UITGAVEN</b>   | 0                  | 267.086 | 0                 | 192.528 | 0      | 459.614 |
| <b>B. Investerings in materiële vaste activa</b>                 | 0                  | 267.086 | 0                 | 192.528 | 0      | 459.614 |
| 1. Gemeenschapsgoederen en bedrijfsmatige materiële vaste activa | 0                  | 267.086 | 0                 | 192.528 | 0      | 459.614 |
| b. Wegen en andere infrastructuur                                | 0                  | 267.086 | 0                 | 192.528 | 0      | 459.614 |

**PRIO NR-WEG-026: Aanleg drukriolering F3: infrastructuurwerken  
02.02: Goede (ecologische) waterkwaliteit**

|  | Reeds gerealiseerd |        | Nog te realiseren |           |        | Totaal    |
|--|--------------------|--------|-------------------|-----------|--------|-----------|
|  | Voor MJP           | In MJP | Voor MJP          | In MJP    | Na MJP |           |
| <b>I. UITGAVEN</b>   | 0                  | 62.145 | 0                 | 5.734.620 | 0      | 5.796.765 |
| <b>B. Investerings in materiële vaste activa</b>                 | 0                  | 62.145 | 0                 | 5.734.620 | 0      | 5.796.765 |
| 1. Gemeenschapsgoederen en bedrijfsmatige materiële vaste activa | 0                  | 62.145 | 0                 | 5.734.620 | 0      | 5.796.765 |
| b. Wegen en andere infrastructuur                                | 0                  | 62.145 | 0                 | 5.734.620 | 0      | 5.796.765 |

**PRIO NR-WEG-028: Flankerende duurzame maatregelen n.a.v. project Oosterweelverbinding**  
**06.01: Aangepast wegennet**

|  | Reeds gerealiseerd |         | Nog te realiseren |         |        | Totaal  |
|--|--------------------|---------|-------------------|---------|--------|---------|
|  | Voor MJP           | In MJP  | Voor MJP          | In MJP  | Na MJP |         |
| <b>I. UITGAVEN</b>   | 0                  | 672.395 | 0                 | 246.383 | 0      | 918.778 |
| <b>B. Investerings in materiële vaste activa</b>                 | 0                  | 672.395 | 0                 | 246.383 | 0      | 918.778 |
| 1. Gemeenschapsgoederen en bedrijfsmatige materiële vaste activa | 0                  | 672.395 | 0                 | 246.383 | 0      | 918.778 |
| b. Wegen en andere infrastructuur                                |                    | 672.395 |                   | 246.383 |        | 918.778 |

**PRIO NR-WEG-029: Pilootproject Wonen Grote Heide**  
**05.02: Zuinig ruimtegebruik**

|  | Reeds gerealiseerd |        | Nog te realiseren |        |        | Totaal |
|--|--------------------|--------|-------------------|--------|--------|--------|
|  | Voor MJP           | In MJP | Voor MJP          | In MJP | Na MJP |        |
| <b>I. UITGAVEN</b>   | 0                  | 0      | 0                 | 48.315 | 0      | 48.315 |
| <b>B. Investerings in materiële vaste activa</b>                 | 0                  | 0      | 0                 | 48.315 | 0      | 48.315 |
| 1. Gemeenschapsgoederen en bedrijfsmatige materiële vaste activa | 0                  | 0      | 0                 | 48.315 | 0      | 48.315 |
| a. Terreinen en gebouwen   |                    | 0      |                   | 48.315 |        | 48.315 |

**PRIO NR-WEG-034: Haegemolen: infrastructuurwerken**  
**05.01: Leesbaarheid openbaar domein**

|  | Reeds gerealiseerd |        | Nog te realiseren |        |        | Totaal |
|--|--------------------|--------|-------------------|--------|--------|--------|
|  | Voor MJP           | In MJP | Voor MJP          | In MJP | Na MJP |        |
| <b>I. UITGAVEN</b>   | 0                  | 78.174 | 0                 | 0      | 0      | 78.174 |
| <b>B. Investerings in materiële vaste activa</b>                 | 0                  | 78.174 | 0                 | 0      | 0      | 78.174 |
| 1. Gemeenschapsgoederen en bedrijfsmatige materiële vaste activa | 0                  | 78.174 | 0                 | 0      | 0      | 78.174 |
| b. Wegen en andere infrastructuur                                |                    | 78.174 |                   | 0      |        | 78.174 |

**PRIO NR-WEG-043: Aanleg voetpaden Perzikenlaan-Pauwstraat**  
**06.01: Aangepast wegennet**

|  | Reeds gerealiseerd |         | Nog te realiseren |         |        | Totaal  |
|--|--------------------|---------|-------------------|---------|--------|---------|
|  | Voor MJP           | In MJP  | Voor MJP          | In MJP  | Na MJP |         |
| <b>I. UITGAVEN</b>   | 0                  | 117.172 | 0                 | 103.322 | 0      | 220.494 |
| <b>B. Investerings in materiële vaste activa</b>                 | 0                  | 117.172 | 0                 | 103.322 | 0      | 220.494 |
| 1. Gemeenschapsgoederen en bedrijfsmatige materiële vaste activa | 0                  | 117.172 | 0                 | 103.322 | 0      | 220.494 |
| b. Wegen en andere infrastructuur                                |                    | 117.172 |                   | 103.322 |        | 220.494 |

**PRIO NR-WEG-044: Fietspad langs spoor fase 3B**  
**06.01: Aangepast wegennet**

|  | Reeds gerealiseerd |         | Nog te realiseren |         |        | Totaal  |
|--|--------------------|---------|-------------------|---------|--------|---------|
|  | Voor MJP           | In MJP  | Voor MJP          | In MJP  | Na MJP |         |
| <b>I. UITGAVEN</b>   | 0                  | 210.105 | 0                 | 290.563 | 0      | 500.668 |
| <b>B. Investerings in materiële vaste activa</b>                 | 0                  | 210.105 | 0                 | 290.563 | 0      | 500.668 |
| 1. Gemeenschapsgoederen en bedrijfsmatige materiële vaste activa | 0                  | 210.105 | 0                 | 290.563 | 0      | 500.668 |
| b. Wegen en andere infrastructuur                                |                    | 210.105 |                   | 290.563 |        | 500.668 |

**PRIO NR-WEG-046: Fietspad Kruibekesteenweg (i.s.m. Kruibeke)**  
**06.03: Goede en veilige fietspaden**

|  | Reeds gerealiseerd |         | Nog te realiseren |        |        | Totaal  |
|--|--------------------|---------|-------------------|--------|--------|---------|
|  | Voor MJP           | In MJP  | Voor MJP          | In MJP | Na MJP |         |
| <b>I. UITGAVEN</b>   | 0                  | 191.030 | 0                 | 0      | 0      | 191.030 |
| <b>B. Investerings in materiële vaste activa</b>                 | 0                  | 191.030 | 0                 | 0      | 0      | 191.030 |
| 1. Gemeenschapsgoederen en bedrijfsmatige materiële vaste activa | 0                  | 191.030 | 0                 | 0      | 0      | 191.030 |
| b. Wegen en andere infrastructuur                                |                    | 191.030 |                   | 0      |        | 191.030 |

**PRIO NR-WEG-049: Melsele-Zuid: Infrastructuurwerken**  
**02.02: Goede (ecologische) waterkwaliteit**

|  | Reeds gerealiseerd |        | Nog te realiseren |           |        | Totaal    |
|--|--------------------|--------|-------------------|-----------|--------|-----------|
|  | Voor MJP           | In MJP | Voor MJP          | In MJP    | Na MJP |           |
| <b>I. UITGAVEN</b>   | 0                  | 0      | 0                 | 6.000.000 | 0      | 6.000.000 |
| <b>B. Investerings in materiële vaste activa</b>                 | 0                  | 0      | 0                 | 6.000.000 | 0      | 6.000.000 |
| 1. Gemeenschapsgoederen en bedrijfsmatige materiële vaste activa | 0                  | 0      | 0                 | 6.000.000 | 0      | 6.000.000 |
| b. Wegen en andere infrastructuur                                |                    | 0      |                   | 6.000.000 |        | 6.000.000 |

**PRIO NR-WEG-052: Verrebroekstraat: Heraanleg weg en fietspaden**  
**06.01: Aangepast wegennet**

|  | Reeds gerealiseerd |        | Nog te realiseren |         |        | Totaal  |
|--|--------------------|--------|-------------------|---------|--------|---------|
|  | Voor MJP           | In MJP | Voor MJP          | In MJP  | Na MJP |         |
| <b>I. UITGAVEN</b>   | 0                  | 10.079 | 0                 | 724.417 | 0      | 734.496 |
| <b>B. Investerings in materiële vaste activa</b>                 | 0                  | 10.079 | 0                 | 724.417 | 0      | 734.496 |
| 1. Gemeenschapsgoederen en bedrijfsmatige materiële vaste activa | 0                  | 10.079 | 0                 | 724.417 | 0      | 734.496 |
| b. Wegen en andere infrastructuur                                |                    | 10.079 |                   | 724.417 |        | 734.496 |

**PRIO R-04-005: AC: Telefoniedossier  
01.04: Efficiënte dienstverlening**

|  | Reeds gerealiseerd |        | Nog te realiseren |        |        | Totaal  |
|--|--------------------|--------|-------------------|--------|--------|---------|
|  | Voor MJP           | In MJP | Voor MJP          | In MJP | Na MJP |         |
| <b>I. UITGAVEN</b>   | 0                  | 92.033 | 0                 | 42.967 | 0      | 135.000 |
| <b>B. Investerings in materiële vaste activa</b>                 | 0                  | 92.033 | 0                 | 42.967 | 0      | 135.000 |
| 1. Gemeenschapsgoederen en bedrijfsmatige materiële vaste activa | 0                  | 92.033 | 0                 | 42.967 | 0      | 135.000 |
| c. Roerende goederen   |                    | 92.033 |                   | 42.967 |        | 135.000 |

**PRIO R-05-001: Prosperpolder: Gemeentelijk RUP**

**05.04: Leefbaarheid polderdorpen verhogen in samenwerking met andere actoren**

|  | Reeds gerealiseerd |        | Nog te realiseren |        |        | Totaal |
|--|--------------------|--------|-------------------|--------|--------|--------|
|  | Voor MJP           | In MJP | Voor MJP          | In MJP | Na MJP |        |
| <b>I. UITGAVEN</b>                                 | 0                  | 1.171  | 0                 | 4.892  | 0      | 6.063  |
| <b>C. Investerings in immateriële vaste activa</b> |                    | 1.171  |                   | 4.892  |        | 6.063  |

**PRIO R-05-002: Prosperpolder: Masterplan Prosperhoeve**

**05.04: Leefbaarheid polderdorpen verhogen in samenwerking met andere actoren**

|  | Reeds gerealiseerd |        | Nog te realiseren |        |        | Totaal |
|--|--------------------|--------|-------------------|--------|--------|--------|
|  | Voor MJP           | In MJP | Voor MJP          | In MJP | Na MJP |        |
| <b>I. UITGAVEN</b>                                 | 0                  | 17.737 | 0                 | 0      | 0      | 17.737 |
| <b>C. Investerings in immateriële vaste activa</b> |                    | 17.737 |                   | 0      |        | 17.737 |

**PRIO R-05-003: Ouden Doel: Gemeentelijk RUP**

**05.04: Leefbaarheid polderdorpen verhogen in samenwerking met andere actoren**

|  | Reeds gerealiseerd |        | Nog te realiseren |        |        | Totaal |
|--|--------------------|--------|-------------------|--------|--------|--------|
|  | Voor MJP           | In MJP | Voor MJP          | In MJP | Na MJP |        |
| <b>I. UITGAVEN</b>                                 | 0                  | 6.050  | 0                 | 0      | 0      | 6.050  |
| <b>C. Investerings in immateriële vaste activa</b> |                    | 6.050  |                   | 0      |        | 6.050  |

**PRIO R-05-004: Doel: Doctoraat bouwhistorisch erfgoed Doel**

**05.04: Leefbaarheid polderdorpen verhogen in samenwerking met andere actoren**

|  | Reeds gerealiseerd |        | Nog te realiseren |        |        | Totaal |
|--|--------------------|--------|-------------------|--------|--------|--------|
|  | Voor MJP           | In MJP | Voor MJP          | In MJP | Na MJP |        |
| <b>I. UITGAVEN</b>                                 | 0                  | 37.984 | 0                 | 0      | 0      | 37.984 |
| <b>C. Investerings in immateriële vaste activa</b> |                    | 37.984 |                   | 0      |        | 37.984 |

**PRIO R-05-005: Ouden Doel: Participatie en inrichting Zoetenberm  
05.04: Leefbaarheid polderdorpen verhogen in samenwerking met andere actoren**

|  | Reeds gerealiseerd |        | Nog te realiseren |        | Totaal |
|--|--------------------|--------|-------------------|--------|--------|
|  | Voor MJP           | In MJP | Voor MJP          | In MJP |        |
| <b>I. UITGAVEN</b>                                 | 0                  | 0      | 0                 | 67.147 | 67.147 |
| <b>C. Investerings in immateriële vaste activa</b> | 0                  | 0      | 0                 | 67.147 | 67.147 |

**PRIO R-12-001: Renovatie patrimonium woonzorg  
03.03: Patrimonium woonzorg uitbreiden en in stand houden**

|  | Reeds gerealiseerd |        | Nog te realiseren |         | Totaal  |
|--|--------------------|--------|-------------------|---------|---------|
|  | Voor MJP           | In MJP | Voor MJP          | In MJP  |         |
| <b>I. UITGAVEN</b>   | 0                  | 49.904 | 0                 | 116.827 | 166.731 |
| <b>B. Investerings in materiële vaste activa</b>                 | 0                  | 49.904 | 0                 | 116.827 | 166.731 |
| 1. Gemeenschapsgoederen en bedrijfsmatige materiële vaste activa | 0                  | 49.904 | 0                 | 116.827 | 166.731 |
| a. Terreinen en gebouwen   | 0                  | 49.904 | 0                 | 116.827 | 166.731 |

**PRIO R-22-005: Scholengemeenschap: Plaatsen speeltuigen en afsluitingen  
04.01: Infrastructuur aanpassingen onderwijs**

|  | Reeds gerealiseerd |        | Nog te realiseren |         | Totaal  |
|--|--------------------|--------|-------------------|---------|---------|
|  | Voor MJP           | In MJP | Voor MJP          | In MJP  |         |
| <b>I. UITGAVEN</b>   | 0                  | 95.233 | 0                 | 286.743 | 381.977 |
| <b>B. Investerings in materiële vaste activa</b>                 | 0                  | 95.233 | 0                 | 286.743 | 381.977 |
| 1. Gemeenschapsgoederen en bedrijfsmatige materiële vaste activa | 0                  | 95.233 | 0                 | 286.743 | 381.977 |
| b. Wegen en andere infrastructuur                                | 0                  | 95.233 | 0                 | 286.743 | 381.977 |

**PRIO R-22-006: Scholen: Werken speelplaatsen  
04.01: Infrastructuur aanpassingen onderwijs**

|  | Reeds gerealiseerd |        | Nog te realiseren |        | Totaal |
|--|--------------------|--------|-------------------|--------|--------|
|  | Voor MJP           | In MJP | Voor MJP          | In MJP |        |
| <b>I. UITGAVEN</b>   | 0                  | 4.360  | 0                 | 10.000 | 14.360 |
| <b>B. Investerings in materiële vaste activa</b>                 | 0                  | 4.360  | 0                 | 10.000 | 14.360 |
| 1. Gemeenschapsgoederen en bedrijfsmatige materiële vaste activa | 0                  | 4.360  | 0                 | 10.000 | 14.360 |
| b. Wegen en andere infrastructuur                                | 0                  | 4.360  | 0                 | 10.000 | 14.360 |

**PRIO R-24-001: Aanleg ruitpaden (Leaderproject)  
06.01: Aangepast wegnnet**

|  | Reeds gerealiseerd |        | Nog te realiseren |        |        | Totaal |
|--|--------------------|--------|-------------------|--------|--------|--------|
|  | Voor MJP           | In MJP | Voor MJP          | In MJP | Na MJP |        |
| <b>I. UITGAVEN</b>   | 0                  | 0      | 0                 | 25.000 | 0      | 25.000 |
| <b>B. Investerings in materiële vaste activa</b>                 | 0                  | 0      | 0                 | 25.000 | 0      | 25.000 |
| 1. Gemeenschapsgoederen en bedrijfsmatige materiële vaste activa | 0                  | 0      | 0                 | 25.000 | 0      | 25.000 |
| a. Terreinen en gebouwen   | 0                  | 0      | 0                 | 25.000 | 0      | 25.000 |

**PRIO R-32-001: GEM. RUP Hof Ter Saksen  
05.02: Zuinig ruimtegebruik**

|  | Reeds gerealiseerd |        | Nog te realiseren |        |        | Totaal |
|--|--------------------|--------|-------------------|--------|--------|--------|
|  | Voor MJP           | In MJP | Voor MJP          | In MJP | Na MJP |        |
| <b>I. UITGAVEN</b>                                 | 0                  | 0      | 0                 | 41.867 | 0      | 41.867 |
| <b>C. Investerings in immateriële vaste activa</b> | 0                  | 0      | 0                 | 41.867 | 0      | 41.867 |

**PRIO R-32-002: GEM. RUP Oude Baan  
05.01: Leesbaarheid openbaar domein**

|  | Reeds gerealiseerd |        | Nog te realiseren |        |        | Totaal |
|--|--------------------|--------|-------------------|--------|--------|--------|
|  | Voor MJP           | In MJP | Voor MJP          | In MJP | Na MJP |        |
| <b>I. UITGAVEN</b>                                 | 0                  | 0      | 0                 | 30.000 | 0      | 30.000 |
| <b>C. Investerings in immateriële vaste activa</b> | 0                  | 0      | 0                 | 30.000 | 0      | 30.000 |

**PRIO R-32-003: GEM. RUP tot wijziging van het BPA Kloosterwijk (i.f.v. 4de bouwlaag school)  
05.02: Zuinig ruimtegebruik**

|  | Reeds gerealiseerd |        | Nog te realiseren |        |        | Totaal |
|--|--------------------|--------|-------------------|--------|--------|--------|
|  | Voor MJP           | In MJP | Voor MJP          | In MJP | Na MJP |        |
| <b>I. UITGAVEN</b>                                 | 0                  | 11.008 | 0                 | 27.470 | 0      | 38.478 |
| <b>C. Investerings in immateriële vaste activa</b> | 0                  | 11.008 | 0                 | 27.470 | 0      | 38.478 |

**PRIO R-32-004: GEM. RUP Garage De Keulenaer / GEM. RUP Parkgebied  
05.01: Leesbaarheid openbaar domein**

|  | Reeds gerealiseerd |        | Nog te realiseren |        |        | Totaal |
|--|--------------------|--------|-------------------|--------|--------|--------|
|  | Voor MJP           | In MJP | Voor MJP          | In MJP | Na MJP |        |
| <b>I. UITGAVEN</b>                                 | 0                  | 7.821  | 0                 | 51.976 | 0      | 59.797 |
| <b>C. Investerings in immateriële vaste activa</b> | 0                  | 7.821  | 0                 | 51.976 | 0      | 59.797 |



**PRIO R-32-005: GEM. RUP Hotel Beveren  
05.01: Leesbaarheid openbaar domein**

|   | Reeds gerealiseerd |        | Nog te realiseren |        |        | Totaal |
|---|--------------------|--------|-------------------|--------|--------|--------|
|   | Voor MJP           | In MJP | Voor MJP          | In MJP | Na MJP |        |
| I. UITGAVEN                                 | 0                  | 0      | 0                 | 30.000 | 0      | 30.000 |
| C. Investerings in immateriële vaste activa | 0                  | 0      | 0                 | 30.000 | 0      | 30.000 |

**PRIO R-32-006: GEM. RUP tot herziening van het BPA Alfons Van Puymbroecklaan  
05.01: Leesbaarheid openbaar domein**

|   | Reeds gerealiseerd |        | Nog te realiseren |        |        | Totaal |
|---|--------------------|--------|-------------------|--------|--------|--------|
|   | Voor MJP           | In MJP | Voor MJP          | In MJP | Na MJP |        |
| I. UITGAVEN                                 | 0                  | 10.955 | 0                 | 41.971 | 0      | 52.927 |
| C. Investerings in immateriële vaste activa | 0                  | 10.955 | 0                 | 41.971 | 0      | 52.927 |

**PRIO R-32-007: GEM. RUP Viergemeet 20  
05.01: Leesbaarheid openbaar domein**

|   | Reeds gerealiseerd |        | Nog te realiseren |        |        | Totaal |
|---|--------------------|--------|-------------------|--------|--------|--------|
|   | Voor MJP           | In MJP | Voor MJP          | In MJP | Na MJP |        |
| I. UITGAVEN                                 | 0                  | 4.358  | 0                 | 5.447  | 0      | 9.805  |
| C. Investerings in immateriële vaste activa | 0                  | 4.358  | 0                 | 5.447  | 0      | 9.805  |

**PRIO R-32-008: GEM. RUP tot wijziging van het BPA Zandstraat/Donkvijver  
05.01: Leesbaarheid openbaar domein**

|   | Reeds gerealiseerd |        | Nog te realiseren |        |        | Totaal |
|---|--------------------|--------|-------------------|--------|--------|--------|
|   | Voor MJP           | In MJP | Voor MJP          | In MJP | Na MJP |        |
| I. UITGAVEN                                 | 0                  | 4.836  | 0                 | 8.059  | 0      | 12.895 |
| C. Investerings in immateriële vaste activa | 0                  | 4.836  | 0                 | 8.059  | 0      | 12.895 |

**PRIO R-32-009: GEM. RUP Vrasene-dorp  
05.02: Zuinig ruimtegebruik**

|   | Reeds gerealiseerd |        | Nog te realiseren |        |        | Totaal |
|---|--------------------|--------|-------------------|--------|--------|--------|
|   | Voor MJP           | In MJP | Voor MJP          | In MJP | Na MJP |        |
| I. UITGAVEN                                 | 0                  | 4.723  | 0                 | 7.872  | 0      | 12.595 |
| C. Investerings in immateriële vaste activa | 0                  | 4.723  | 0                 | 7.872  | 0      | 12.595 |

**PRIO R-32-010: GEM. RUP Stoop Projects / Alcea-Vijverweelde**  
**05.01: Leesbaarheid openbaar domein**

|   | Reeds gerealiseerd |        | Nog te realiseren |        | Totaal |
|---|--------------------|--------|-------------------|--------|--------|
|   | Voor MJP           | In MJP | Voor MJP          | In MJP |        |
| I. UITGAVEN                                 | 0                  | 9.474  | 0                 | 0      | 9.474  |
| C. Investerings in immateriële vaste activa |                    | 9.474  | 0                 | 0      | 9.474  |

**PRIO R-32-011: GEM. RUP tot herz. BPA Kleine Kromstraat**  
**05.01: Leesbaarheid openbaar domein**

|   | Reeds gerealiseerd |        | Nog te realiseren |        | Totaal |
|---|--------------------|--------|-------------------|--------|--------|
|   | Voor MJP           | In MJP | Voor MJP          | In MJP |        |
| I. UITGAVEN                                 | 0                  | 0      | 0                 | 27.770 | 27.770 |
| C. Investerings in immateriële vaste activa |                    | 0      | 0                 | 27.770 | 27.770 |

**PRIO R-32-012: GEM. RUP tot herziening van het BPA Begraafplaats**  
**05.01: Leesbaarheid openbaar domein**

|   | Reeds gerealiseerd |        | Nog te realiseren |        | Totaal |
|---|--------------------|--------|-------------------|--------|--------|
|   | Voor MJP           | In MJP | Voor MJP          | In MJP |        |
| I. UITGAVEN                                 | 0                  | 21.836 | 0                 | 5.608  | 27.443 |
| C. Investerings in immateriële vaste activa |                    | 21.836 | 0                 | 5.608  | 27.443 |

**PRIO R-32-013: GEM. RUP tot wijziging Koppelinggebieden Verrebroek-Kieldrecht**  
**05.04: Leefbaarheid polderdorpen verhogen in samenwerking met andere actoren**

|   | Reeds gerealiseerd |        | Nog te realiseren |        | Totaal |
|---|--------------------|--------|-------------------|--------|--------|
|   | Voor MJP           | In MJP | Voor MJP          | In MJP |        |
| I. UITGAVEN                                 | 0                  | 23.890 | 0                 | 11.351 | 35.241 |
| C. Investerings in immateriële vaste activa |                    | 23.890 | 0                 | 11.351 | 35.241 |

**PRIO R-32-014: GEM. RUP tot wijziging en uitbreiding van het BPA Peerkenwegel**  
**05.01: Leesbaarheid openbaar domein**

|   | Reeds gerealiseerd |        | Nog te realiseren |        | Totaal |
|---|--------------------|--------|-------------------|--------|--------|
|   | Voor MJP           | In MJP | Voor MJP          | In MJP |        |
| I. UITGAVEN                                 | 0                  | 24.123 | 0                 | 10.000 | 34.123 |
| C. Investerings in immateriële vaste activa |                    | 24.123 | 0                 | 10.000 | 34.123 |

**PRIO R-32-015: GEM. RUP RUP-Fragmenten (Kieldrecht) (ex-RUP Poldervinken) -> def. RUP Texamsite  
05.01: Leesbaarheid openbaar domein**

|   | Reeds gerealiseerd |        | Nog te realiseren |        | Totaal |
|---|--------------------|--------|-------------------|--------|--------|
|   | Voor MJP           | In MJP | Voor MJP          | In MJP |        |
| I. UITGAVEN                                 | 0                  | 20.154 | 0                 | 5.644  | 25.798 |
| C. Investerings in immateriële vaste activa |                    | 20.154 |                   | 5.644  | 25.798 |

**PRIO R-32-016: GEM. RUP Ropstraat  
05.01: Leesbaarheid openbaar domein**

|   | Reeds gerealiseerd |        | Nog te realiseren |        | Totaal |
|---|--------------------|--------|-------------------|--------|--------|
|   | Voor MJP           | In MJP | Voor MJP          | In MJP |        |
| I. UITGAVEN                                 | 0                  | 1.343  | 0                 | 0      | 1.343  |
| C. Investerings in immateriële vaste activa |                    | 1.343  |                   | 0      | 1.343  |

**PRIO R-32-019: Beeldkwaliteitsplan  
05.01: Leesbaarheid openbaar domein**

|   | Reeds gerealiseerd |        | Nog te realiseren |        | Totaal |
|---|--------------------|--------|-------------------|--------|--------|
|   | Voor MJP           | In MJP | Voor MJP          | In MJP |        |
| I. UITGAVEN                                 | 0                  | 0      | 0                 | 10.000 | 10.000 |
| C. Investerings in immateriële vaste activa |                    | 0      |                   | 10.000 | 10.000 |

**PRIO R-32-020: GEM. RUP Zonevrijebedrijven fase 4  
05.01: Leesbaarheid openbaar domein**

|   | Reeds gerealiseerd |        | Nog te realiseren |        | Totaal |
|---|--------------------|--------|-------------------|--------|--------|
|   | Voor MJP           | In MJP | Voor MJP          | In MJP |        |
| I. UITGAVEN                                 | 0                  | 23.074 | 0                 | 42.062 | 65.137 |
| C. Investerings in immateriële vaste activa |                    | 23.074 |                   | 42.062 | 65.137 |

**PRIO R-32-022: GEM. RUP. gedeelt. wijz. 2 BPA Haegemolen  
05.01: Leesbaarheid openbaar domein**

|   | Reeds gerealiseerd |        | Nog te realiseren |        | Totaal |
|---|--------------------|--------|-------------------|--------|--------|
|   | Voor MJP           | In MJP | Voor MJP          | In MJP |        |
| I. UITGAVEN                                 | 0                  | 0      | 0                 | 18.628 | 18.628 |
| C. Investerings in immateriële vaste activa |                    | 0      |                   | 18.628 | 18.628 |

**PRIO R-32-023: GELM. RUP Vesten (Padel)  
05.01: Leesbaarheid openbaar domein**

|   | Reeds gerealiseerd |        | Nog te realiseren |        | Totaal |
|---|--------------------|--------|-------------------|--------|--------|
|   | Voor MJP           | In MJP | Voor MJP          | In MJP |        |
| I. UITGAVEN                                 | 0                  | 0      | 0                 | 44.700 | 44.700 |
| C. Investerings in immateriële vaste activa | 0                  | 0      | 0                 | 44.700 | 44.700 |

**PRIO R-32-024: GEM. RUP Wijziging Freethielzone  
05.01: Leesbaarheid openbaar domein**

|   | Reeds gerealiseerd |        | Nog te realiseren |        | Totaal |
|---|--------------------|--------|-------------------|--------|--------|
|   | Voor MJP           | In MJP | Voor MJP          | In MJP |        |
| I. UITGAVEN                                 | 0                  | 0      | 0                 | 30.000 | 30.000 |
| C. Investerings in immateriële vaste activa | 0                  | 0      | 0                 | 30.000 | 30.000 |

**PRIO R-34-005: Ebeslaan: Aanleg trage weg  
06.01: Aangepast wegnennet**

|  | Reeds gerealiseerd |        | Nog te realiseren |        | Totaal |
|--|--------------------|--------|-------------------|--------|--------|
|  | Voor MJP           | In MJP | Voor MJP          | In MJP |        |
| I. UITGAVEN  | 0                  | 0      | 0                 | 25.000 | 25.000 |
| B. Investerings in materiële vaste activa                        | 0                  | 0      | 0                 | 25.000 | 25.000 |
| 1. Gemeenschapsgoederen en bedrijfsmatige materiële vaste activa | 0                  | 0      | 0                 | 25.000 | 25.000 |
| b. Wegen en andere infrastructuur                                | 0                  | 0      | 0                 | 25.000 | 25.000 |

**PRIO R-34-006: Molenbeekpark Melsele: Aanleg landschapspark  
07.01: Ruimte voor spel en sport**

|  | Reeds gerealiseerd |        | Nog te realiseren |        | Totaal |
|--|--------------------|--------|-------------------|--------|--------|
|  | Voor MJP           | In MJP | Voor MJP          | In MJP |        |
| I. UITGAVEN  | 0                  | 23.496 | 0                 | 0      | 23.496 |
| B. Investerings in materiële vaste activa                        | 0                  | 23.496 | 0                 | 0      | 23.496 |
| 1. Gemeenschapsgoederen en bedrijfsmatige materiële vaste activa | 0                  | 23.496 | 0                 | 0      | 23.496 |
| a. Terreinen en gebouwen   | 0                  | 23.496 | 0                 | 0      | 23.496 |

**PRIO R-34-009: Vingerlingenpad tot fietspad: Renovatie  
06.01: Aangepast wegnenet**

|  | Reeds gerealiseerd |        | Nog te realiseren |         |        | Totaal  |
|--|--------------------|--------|-------------------|---------|--------|---------|
|  | Voor MJP           | In MJP | Voor MJP          | In MJP  | Na MJP |         |
| <b>I. UITGAVEN</b>   | 0                  | 0      | 0                 | 161.250 | 0      | 161.250 |
| <b>B. Investerings in materiële vaste activa</b>                 | 0                  | 0      | 0                 | 161.250 | 0      | 161.250 |
| 1. Gemeenschapsgoederen en bedrijfsmatige materiële vaste activa | 0                  | 0      | 0                 | 161.250 | 0      | 161.250 |
| b. Wegen en andere infrastructuur                                | 0                  | 0      | 0                 | 161.250 | 0      | 161.250 |

**PRIO R-35-034: Waasland-Beveren: Opslagplaats + machines  
08.02: Buitensportinfrastructuur**

|  | Reeds gerealiseerd |        | Nog te realiseren |        |        | Totaal |
|--|--------------------|--------|-------------------|--------|--------|--------|
|  | Voor MJP           | In MJP | Voor MJP          | In MJP | Na MJP |        |
| <b>I. UITGAVEN</b>   | 0                  | 0      | 0                 | 30.000 | 0      | 30.000 |
| <b>B. Investerings in materiële vaste activa</b>                 | 0                  | 0      | 0                 | 30.000 | 0      | 30.000 |
| 1. Gemeenschapsgoederen en bedrijfsmatige materiële vaste activa | 0                  | 0      | 0                 | 30.000 | 0      | 30.000 |
| a. Terreinen en gebouwen   | 0                  | 0      | 0                 | 30.000 | 0      | 30.000 |

**PRIO R-36-029: OC Klooster Vrasene: Schilderwerken buitenschrijnwerk  
08.07: Culturele deelinfrastructuren**

|  | Reeds gerealiseerd |        | Nog te realiseren |        |        | Totaal |
|--|--------------------|--------|-------------------|--------|--------|--------|
|  | Voor MJP           | In MJP | Voor MJP          | In MJP | Na MJP |        |
| <b>I. UITGAVEN</b>   | 0                  | 0      | 0                 | 30.000 | 0      | 30.000 |
| <b>B. Investerings in materiële vaste activa</b>                 | 0                  | 0      | 0                 | 30.000 | 0      | 30.000 |
| 1. Gemeenschapsgoederen en bedrijfsmatige materiële vaste activa | 0                  | 0      | 0                 | 30.000 | 0      | 30.000 |
| a. Terreinen en gebouwen   | 0                  | 0      | 0                 | 30.000 | 0      | 30.000 |

**PRIO R-36-030: OC De Verre: Gevelbekleding behandelen  
08.07: Culturele deelinfrastructuren**

|  | Reeds gerealiseerd |        | Nog te realiseren |        |        | Totaal |
|--|--------------------|--------|-------------------|--------|--------|--------|
|  | Voor MJP           | In MJP | Voor MJP          | In MJP | Na MJP |        |
| <b>I. UITGAVEN</b>   | 0                  | 0      | 0                 | 75.000 | 0      | 75.000 |
| <b>B. Investerings in materiële vaste activa</b>                 | 0                  | 0      | 0                 | 75.000 | 0      | 75.000 |
| 1. Gemeenschapsgoederen en bedrijfsmatige materiële vaste activa | 0                  | 0      | 0                 | 75.000 | 0      | 75.000 |
| a. Terreinen en gebouwen   | 0                  | 0      | 0                 | 75.000 | 0      | 75.000 |

**PRIO R-36-032: School Kallo: Vervangen ramen  
04.01: Infrastructuur aanpassingen onderwijs**

|  | Reeds gerealiseerd |        | Nog te realiseren |        |        | Totaal |
|--|--------------------|--------|-------------------|--------|--------|--------|
|  | Voor MJP           | In MJP | Voor MJP          | In MJP | Na MJP |        |
| <b>I. UITGAVEN</b>   | 0                  | 34.501 | 0                 | 18.339 | 0      | 52.840 |
| <b>B. Investerings in materiële vaste activa</b>                 | 0                  | 34.501 | 0                 | 18.339 | 0      | 52.840 |
| 1. Gemeenschapsgoederen en bedrijfsmatige materiële vaste activa | 0                  | 34.501 | 0                 | 18.339 | 0      | 52.840 |
| a. Terreinen en gebouwen   |                    | 34.501 |                   | 18.339 |        | 52.840 |

**PRIO R-36-033: Tennis Kieldrecht: Tijdelijke parking  
05.02: Zuinig ruimtegebruik**

|  | Reeds gerealiseerd |        | Nog te realiseren |        |        | Totaal |
|--|--------------------|--------|-------------------|--------|--------|--------|
|  | Voor MJP           | In MJP | Voor MJP          | In MJP | Na MJP |        |
| <b>I. UITGAVEN</b>   | 0                  | 7.840  | 0                 | 2.160  | 0      | 10.000 |
| <b>B. Investerings in materiële vaste activa</b>                 | 0                  | 7.840  | 0                 | 2.160  | 0      | 10.000 |
| 1. Gemeenschapsgoederen en bedrijfsmatige materiële vaste activa | 0                  | 7.840  | 0                 | 2.160  | 0      | 10.000 |
| a. Terreinen en gebouwen   |                    | 7.840  |                   | 2.160  |        | 10.000 |

**PRIO R-36-034: Freethiel: Camerabewaking  
08.02: Buitensportinfrastructuur**

|  | Reeds gerealiseerd |        | Nog te realiseren |        |        | Totaal |
|--|--------------------|--------|-------------------|--------|--------|--------|
|  | Voor MJP           | In MJP | Voor MJP          | In MJP | Na MJP |        |
| <b>I. UITGAVEN</b>   | 0                  | 10.193 | 0                 | 0      | 0      | 10.193 |
| <b>B. Investerings in materiële vaste activa</b>                 | 0                  | 10.193 | 0                 | 0      | 0      | 10.193 |
| 1. Gemeenschapsgoederen en bedrijfsmatige materiële vaste activa | 0                  | 10.193 | 0                 | 0      | 0      | 10.193 |
| a. Terreinen en gebouwen   |                    | 10.193 |                   | 0      |        | 10.193 |

**PRIO R-36-037: Freethiel: Diverse aanpassingswerken  
08.02: Buitensportinfrastructuur**

|  | Reeds gerealiseerd |        | Nog te realiseren |        |        | Totaal |
|--|--------------------|--------|-------------------|--------|--------|--------|
|  | Voor MJP           | In MJP | Voor MJP          | In MJP | Na MJP |        |
| <b>I. UITGAVEN</b>   | 0                  | 12.628 | 0                 | 12.795 | 0      | 25.423 |
| <b>B. Investerings in materiële vaste activa</b>                 | 0                  | 12.628 | 0                 | 12.795 | 0      | 25.423 |
| 1. Gemeenschapsgoederen en bedrijfsmatige materiële vaste activa | 0                  | 12.628 | 0                 | 12.795 | 0      | 25.423 |
| a. Terreinen en gebouwen   |                    | 12.628 |                   | 12.795 |        | 25.423 |

**PRIO R-40-003: Veiligheid zwakke weggebruikers: Ingrenpen**  
**06.01: Aangepast wegnennet**

|  | Reeds gerealiseerd |        | Nog te realiseren |         |        | Totaal  |
|--|--------------------|--------|-------------------|---------|--------|---------|
|  | Voor MJP           | In MJP | Voor MJP          | In MJP  | Na MJP |         |
| <b>I. UITGAVEN</b>   | 0                  | 27.574 | 0                 | 104.000 | 0      | 131.574 |
| <b>B. Investerings in materiële vaste activa</b>                 | 0                  | 27.574 | 0                 | 104.000 | 0      | 131.574 |
| 1. Gemeenschapsgoederen en bedrijfsmatige materiële vaste activa | 0                  | 27.574 | 0                 | 104.000 | 0      | 131.574 |
| b. Wegen en andere infrastructuur                                |                    | 27.574 |                   | 104.000 |        | 131.574 |

**PRIO R-40-004: Fietsparkeerplan**  
**06.03: Goede en veilige fietspaden**

|  | Reeds gerealiseerd |        | Nog te realiseren |        |        | Totaal  |
|--|--------------------|--------|-------------------|--------|--------|---------|
|  | Voor MJP           | In MJP | Voor MJP          | In MJP | Na MJP |         |
| <b>I. UITGAVEN</b>   | 0                  | 17.948 | 0                 | 86.815 | 0      | 104.763 |
| <b>B. Investerings in materiële vaste activa</b>                 | 0                  | 17.948 | 0                 | 86.815 | 0      | 104.763 |
| 1. Gemeenschapsgoederen en bedrijfsmatige materiële vaste activa | 0                  | 17.948 | 0                 | 86.815 | 0      | 104.763 |
| a. Terreinen en gebouwen   |                    | 2.263  |                   | 0      |        | 2.263   |
| b. Wegen en andere infrastructuur                                |                    | 15.685 |                   | 86.815 |        | 102.500 |

**PRIO R-40-006: Trage wegen: Bewegwijzering en infoborden**  
**06.01: Aangepast wegnennet**

|  | Reeds gerealiseerd |        | Nog te realiseren |        |        | Totaal |
|--|--------------------|--------|-------------------|--------|--------|--------|
|  | Voor MJP           | In MJP | Voor MJP          | In MJP | Na MJP |        |
| <b>I. UITGAVEN</b>   | 0                  | 3.839  | 0                 | 14.175 | 0      | 18.014 |
| <b>B. Investerings in materiële vaste activa</b>                 | 0                  | 3.839  | 0                 | 14.175 | 0      | 18.014 |
| 1. Gemeenschapsgoederen en bedrijfsmatige materiële vaste activa | 0                  | 3.839  | 0                 | 14.175 | 0      | 18.014 |
| b. Wegen en andere infrastructuur                                |                    | 3.839  |                   | 14.175 |        | 18.014 |

**PRIO R-40-007: Trage wegen: Aanleg en onderhoud**  
**06.01: Aangepast wegnennet**

|  | Reeds gerealiseerd |        | Nog te realiseren |         |        | Totaal  |
|--|--------------------|--------|-------------------|---------|--------|---------|
|  | Voor MJP           | In MJP | Voor MJP          | In MJP  | Na MJP |         |
| <b>I. UITGAVEN</b>   | 0                  | 31.688 | 0                 | 200.000 | 0      | 231.688 |
| <b>B. Investerings in materiële vaste activa</b>                 | 0                  | 31.688 | 0                 | 200.000 | 0      | 231.688 |
| 1. Gemeenschapsgoederen en bedrijfsmatige materiële vaste activa | 0                  | 31.688 | 0                 | 200.000 | 0      | 231.688 |
| b. Wegen en andere infrastructuur                                |                    | 31.688 |                   | 200.000 |        | 231.688 |

**PRIO R-40-009: Fietsuggestiestroken  
06.01: Aangepast wegnennet**

|  | Reeds gerealiseerd |        | Nog te realiseren |        | Totaal |
|--|--------------------|--------|-------------------|--------|--------|
|  | Voor MJP           | In MJP | Voor MJP          | In MJP |        |
| <b>I. UITGAVEN</b>   | 0                  | 19.322 | 0                 | 0      | 0      |
| <b>B. Investerings in materiële vaste activa</b>                 | 0                  | 19.322 | 0                 | 0      | 0      |
| 1. Gemeenschapsgoederen en bedrijfsmatige materiële vaste activa | 0                  | 19.322 | 0                 | 0      | 0      |
| b. Wegen en andere infrastructuur                                |                    | 19.322 |                   | 0      | 0      |
|  |                    | 19.322 |                   | 0      | 0      |
|  |                    |        |                   |        | 19.322 |
|  |                    |        |                   |        | 19.322 |

**PRIO R-40-011: Landschapsstudie, begeleiding participatieproject en werken, groenaanleg, enz.  
05.04: Leefbaarheid polderdorpen verhogen in samenwerking met andere actoren**

|  | Reeds gerealiseerd |        | Nog te realiseren |        | Totaal |
|--|--------------------|--------|-------------------|--------|--------|
|  | Voor MJP           | In MJP | Voor MJP          | In MJP |        |
| <b>I. UITGAVEN</b>                                 | 0                  | 5.796  | 0                 | 0      | 0      |
| <b>C. Investerings in immateriële vaste activa</b> |                    | 5.796  |                   | 0      |        |
|  |                    | 5.796  |                   | 0      | 0      |
|  |                    |        |                   |        | 5.796  |
|  |                    |        |                   |        | 5.796  |

**PRIO R-40-012: Trage Wegen: Leader  
06.01: Aangepast wegnennet**

|  | Reeds gerealiseerd |        | Nog te realiseren |        | Totaal |
|--|--------------------|--------|-------------------|--------|--------|
|  | Voor MJP           | In MJP | Voor MJP          | In MJP |        |
| <b>I. UITGAVEN</b>   | 0                  | 3.630  | 0                 | 5.181  | 0      |
| <b>B. Investerings in materiële vaste activa</b>                 | 0                  | 3.630  | 0                 | 5.181  | 0      |
| 1. Gemeenschapsgoederen en bedrijfsmatige materiële vaste activa | 0                  | 3.630  | 0                 | 5.181  | 0      |
| b. Wegen en andere infrastructuur                                |                    | 3.630  |                   | 5.181  |        |
|  |                    | 3.630  |                   | 5.181  | 8.811  |
|  |                    |        |                   |        | 8.811  |

**PRIO R-61-008: Sporthal Beveren: Aankoop ledscherm  
08.03: Overige sportinfrastructuur, materiaal, ruimte**

|  | Reeds gerealiseerd |        | Nog te realiseren |        | Totaal |
|--|--------------------|--------|-------------------|--------|--------|
|  | Voor MJP           | In MJP | Voor MJP          | In MJP |        |
| <b>I. UITGAVEN</b>   | 0                  | 0      | 0                 | 50.000 | 0      |
| <b>B. Investerings in materiële vaste activa</b>                 | 0                  | 0      | 0                 | 50.000 | 0      |
| 1. Gemeenschapsgoederen en bedrijfsmatige materiële vaste activa | 0                  | 0      | 0                 | 50.000 | 0      |
| c. Roerende goederen   |                    | 0      |                   | 50.000 |        |
|  |                    | 0      |                   | 50.000 | 50.000 |
|  |                    |        |                   |        | 50.000 |



**PRIO R-61-013: Sporthal Beveren: Vernieuwen tribune  
08.03: Overige sportinfrastructuur, materiaal, ruimte**

|  | Reeds gerealiseerd |        | Nog te realiseren |         |         | Totaal  |
|--|--------------------|--------|-------------------|---------|---------|---------|
|  | Voor MJP           | In MJP | Voor MJP          | In MJP  | Na MJP  |         |
|  |                    | 0      | 0                 | 0       | 208.100 |         |
| <b>I. UITGAVEN</b>   |                    |        |                   |         |         |         |
| <b>B. Investerings in materiële vaste activa</b>                 |                    |        |                   |         |         |         |
| 1. Gemeenschapsgoederen en bedrijfsmatige materiële vaste activa | 0                  | 0      | 0                 | 208.100 | 0       | 208.100 |
| a. Terreinen en gebouwen   | 0                  | 0      | 0                 | 208.100 | 0       | 208.100 |

**PRIO R-61-014: Verlichting + c.v. baseball  
08.02: Buitensportinfrastructuur**

|  | Reeds gerealiseerd |        | Nog te realiseren |        |        | Totaal |
|--|--------------------|--------|-------------------|--------|--------|--------|
|  | Voor MJP           | In MJP | Voor MJP          | In MJP | Na MJP |        |
|  |                    | 0      | 41.914            | 0      | 8.086  |        |
| <b>I. UITGAVEN</b>   |                    |        |                   |        |        |        |
| <b>B. Investerings in materiële vaste activa</b>                 |                    |        |                   |        |        |        |
| 1. Gemeenschapsgoederen en bedrijfsmatige materiële vaste activa | 0                  | 41.914 | 0                 | 8.086  | 0      | 50.000 |
| a. Terreinen en gebouwen   | 0                  | 41.914 | 0                 | 8.086  | 0      | 50.000 |

**PRIO R-61-016: Vernieuwen dak baseball  
08.02: Buitensportinfrastructuur**

|  | Reeds gerealiseerd |        | Nog te realiseren |         |         | Totaal  |
|--|--------------------|--------|-------------------|---------|---------|---------|
|  | Voor MJP           | In MJP | Voor MJP          | In MJP  | Na MJP  |         |
|  |                    | 0      | 0                 | 0       | 140.000 |         |
| <b>I. UITGAVEN</b>   |                    |        |                   |         |         |         |
| <b>B. Investerings in materiële vaste activa</b>                 |                    |        |                   |         |         |         |
| 1. Gemeenschapsgoederen en bedrijfsmatige materiële vaste activa | 0                  | 0      | 0                 | 140.000 | 0       | 140.000 |
| a. Terreinen en gebouwen   | 0                  | 0      | 0                 | 140.000 | 0       | 140.000 |

**PRIO R-61-030: Sportzone Beveren: Renovatie terreinen  
08.03: Overige sportinfrastructuur, materiaal, ruimte**

|  | Reeds gerealiseerd |        | Nog te realiseren |         |         | Totaal  |
|--|--------------------|--------|-------------------|---------|---------|---------|
|  | Voor MJP           | In MJP | Voor MJP          | In MJP  | Na MJP  |         |
|  |                    | 0      | 0                 | 0       | 120.000 |         |
| <b>I. UITGAVEN</b>   |                    |        |                   |         |         |         |
| <b>B. Investerings in materiële vaste activa</b>                 |                    |        |                   |         |         |         |
| 1. Gemeenschapsgoederen en bedrijfsmatige materiële vaste activa | 0                  | 0      | 0                 | 120.000 | 0       | 120.000 |
| a. Terreinen en gebouwen   | 0                  | 0      | 0                 | 120.000 | 0       | 120.000 |

**PRIO R-61-031: Sportzone Frema: Container opslag water  
08.03: Overige sportinfrastructuur, materiaal, ruimte**

|  | Reeds gerealiseerd |        | Nog te realiseren |        |        | Totaal |
|--|--------------------|--------|-------------------|--------|--------|--------|
|  | Voor MJP           | In MJP | Voor MJP          | In MJP | Na MJP |        |
| <b>I. UITGAVEN</b>   | 0                  | 0      | 0                 | 7.260  | 0      | 7.260  |
| <b>B. Investerings in materiële vaste activa</b>                 | 0                  | 0      | 0                 | 7.260  | 0      | 7.260  |
| 1. Gemeenschapsgoederen en bedrijfsmatige materiële vaste activa | 0                  | 0      | 0                 | 7.260  | 0      | 7.260  |
| c. Roerende goederen   | 0                  | 0      | 0                 | 7.260  | 0      | 7.260  |

**PRIO R-61-033: Baseball: Pitch cricket  
08.02: Buitensportinfrastructuur**

|  | Reeds gerealiseerd |        | Nog te realiseren |        |        | Totaal |
|--|--------------------|--------|-------------------|--------|--------|--------|
|  | Voor MJP           | In MJP | Voor MJP          | In MJP | Na MJP |        |
| <b>I. UITGAVEN</b>   | 0                  | 16.396 | 0                 | 0      | 0      | 16.396 |
| <b>B. Investerings in materiële vaste activa</b>                 | 0                  | 16.396 | 0                 | 0      | 0      | 16.396 |
| 1. Gemeenschapsgoederen en bedrijfsmatige materiële vaste activa | 0                  | 16.396 | 0                 | 0      | 0      | 16.396 |
| a. Terreinen en gebouwen   | 0                  | 16.396 | 0                 | 0      | 0      | 16.396 |

**PRIO R-64-008: Vernieuwen balie Cultuur  
08.08: CC Ter Vesten als motor van professioneel cultuuraanbod**

|  | Reeds gerealiseerd |        | Nog te realiseren |        |        | Totaal |
|--|--------------------|--------|-------------------|--------|--------|--------|
|  | Voor MJP           | In MJP | Voor MJP          | In MJP | Na MJP |        |
| <b>I. UITGAVEN</b>   | 0                  | 4.804  | 0                 | 6.000  | 0      | 10.804 |
| <b>B. Investerings in materiële vaste activa</b>                 | 0                  | 4.804  | 0                 | 6.000  | 0      | 10.804 |
| 1. Gemeenschapsgoederen en bedrijfsmatige materiële vaste activa | 0                  | 4.804  | 0                 | 6.000  | 0      | 10.804 |
| a. Terreinen en gebouwen   | 0                  | 4.804  | 0                 | 6.000  | 0      | 10.804 |

**PRIO R-64-009: Vervangen en uitbreiding technisch materieel  
08.08: CC Ter Vesten als motor van professioneel cultuuraanbod**

|  | Reeds gerealiseerd |        | Nog te realiseren |        |        | Totaal |
|--|--------------------|--------|-------------------|--------|--------|--------|
|  | Voor MJP           | In MJP | Voor MJP          | In MJP | Na MJP |        |
| <b>I. UITGAVEN</b>   | 0                  | 0      | 0                 | 24.000 | 0      | 24.000 |
| <b>B. Investerings in materiële vaste activa</b>                 | 0                  | 0      | 0                 | 24.000 | 0      | 24.000 |
| 1. Gemeenschapsgoederen en bedrijfsmatige materiële vaste activa | 0                  | 0      | 0                 | 24.000 | 0      | 24.000 |
| c. Roerende goederen   | 0                  | 0      | 0                 | 24.000 | 0      | 24.000 |

**PRIO R-64-010: Vervangen en uitbreiden geluidsmateriaal  
08.08: CC Ter Vesten als motor van professioneel cultuuraanbod**

|  | Reeds gerealiseerd |        | Nog te realiseren |        |        | Totaal |
|--|--------------------|--------|-------------------|--------|--------|--------|
|  | Voor MJP           | In MJP | Voor MJP          | In MJP | Na MJP |        |
| <b>I. UITGAVEN</b>   | 0                  | 13.629 | 0                 | 44.000 | 0      | 57.629 |
| <b>B. Investerings in materiële vaste activa</b>                 | 0                  | 13.629 | 0                 | 44.000 | 0      | 57.629 |
| 1. Gemeenschapsgoederen en bedrijfsmatige materiële vaste activa | 0                  | 13.629 | 0                 | 44.000 | 0      | 57.629 |
| c. Roerende goederen   |                    | 13.629 |                   | 44.000 |        | 57.629 |

**PRIO R-64-011: Vervangen en uitbreiden conventioneel licht  
08.08: CC Ter Vesten als motor van professioneel cultuuraanbod**

|  | Reeds gerealiseerd |        | Nog te realiseren |        |        | Totaal |
|--|--------------------|--------|-------------------|--------|--------|--------|
|  | Voor MJP           | In MJP | Voor MJP          | In MJP | Na MJP |        |
| <b>I. UITGAVEN</b>   | 0                  | 9.019  | 0                 | 44.000 | 0      | 53.019 |
| <b>B. Investerings in materiële vaste activa</b>                 | 0                  | 9.019  | 0                 | 44.000 | 0      | 53.019 |
| 1. Gemeenschapsgoederen en bedrijfsmatige materiële vaste activa | 0                  | 9.019  | 0                 | 44.000 | 0      | 53.019 |
| c. Roerende goederen   |                    | 9.019  |                   | 44.000 |        | 53.019 |

**PRIO R-64-016: CC Ter Vesten: Aankoop digitale mengtafel  
08.08: CC Ter Vesten als motor van professioneel cultuuraanbod**

|  | Reeds gerealiseerd |        | Nog te realiseren |        |        | Totaal |
|--|--------------------|--------|-------------------|--------|--------|--------|
|  | Voor MJP           | In MJP | Voor MJP          | In MJP | Na MJP |        |
| <b>I. UITGAVEN</b>   | 0                  | 34.957 | 0                 | 0      | 0      | 34.957 |
| <b>B. Investerings in materiële vaste activa</b>                 | 0                  | 34.957 | 0                 | 0      | 0      | 34.957 |
| 1. Gemeenschapsgoederen en bedrijfsmatige materiële vaste activa | 0                  | 34.957 | 0                 | 0      | 0      | 34.957 |
| c. Roerende goederen   |                    | 34.957 |                   | 0      |        | 34.957 |

**PRIO R-64-018: CC Ter Vesten: Inrichting artiestenloges en -foyer  
08.08: CC Ter Vesten als motor van professioneel cultuuraanbod**

|  | Reeds gerealiseerd |        | Nog te realiseren |        |        | Totaal |
|--|--------------------|--------|-------------------|--------|--------|--------|
|  | Voor MJP           | In MJP | Voor MJP          | In MJP | Na MJP |        |
| <b>I. UITGAVEN</b>   | 0                  | 0      | 0                 | 19.000 | 0      | 19.000 |
| <b>B. Investerings in materiële vaste activa</b>                 | 0                  | 0      | 0                 | 19.000 | 0      | 19.000 |
| 1. Gemeenschapsgoederen en bedrijfsmatige materiële vaste activa | 0                  | 0      | 0                 | 19.000 | 0      | 19.000 |
| a. Terreinen en gebouwen   |                    | 0      |                   | 19.000 |        | 19.000 |

**PRIO R-64-020: CC Ter Vesten: Vernieuwen lichtstuurtafel schouwborg  
08.08: CC Ter Vesten als motor van professioneel cultuuraanbod**

|  | Reeds gerealiseerd |        | Nog te realiseren |        |        | Totaal |
|--|--------------------|--------|-------------------|--------|--------|--------|
|  | Voor MJP           | In MJP | Voor MJP          | In MJP | Na MJP |        |
| <b>I. UITGAVEN</b>   | 0                  | 34.779 | 0                 | 0      | 0      | 34.779 |
| <b>B. Investerings in materiële vaste activa</b>                 | 0                  | 34.779 | 0                 | 0      | 0      | 34.779 |
| 1. Gemeenschapsgoederen en bedrijfsmatige materiële vaste activa | 0                  | 34.779 | 0                 | 0      | 0      | 34.779 |
| c. Roerende goederen   |                    | 34.779 |                   | 0      |        | 34.779 |

**PRIO R-64-021: CC Ter Vesten: Vernieuwen vast projectiesysteem vergaderlokalen  
08.08: CC Ter Vesten als motor van professioneel cultuuraanbod**

|  | Reeds gerealiseerd |        | Nog te realiseren |        |        | Totaal |
|--|--------------------|--------|-------------------|--------|--------|--------|
|  | Voor MJP           | In MJP | Voor MJP          | In MJP | Na MJP |        |
| <b>I. UITGAVEN</b>   | 0                  | 6.999  | 0                 | 14.000 | 0      | 20.999 |
| <b>B. Investerings in materiële vaste activa</b>                 | 0                  | 6.999  | 0                 | 14.000 | 0      | 20.999 |
| 1. Gemeenschapsgoederen en bedrijfsmatige materiële vaste activa | 0                  | 6.999  | 0                 | 14.000 | 0      | 20.999 |
| c. Roerende goederen   |                    | 6.999  |                   | 14.000 |        | 20.999 |

**PRIO R-64-024: CC Ter Vesten: Vernieuwen projector schouwborg  
08.08: CC Ter Vesten als motor van professioneel cultuuraanbod**

|  | Reeds gerealiseerd |        | Nog te realiseren |        |        | Totaal |
|--|--------------------|--------|-------------------|--------|--------|--------|
|  | Voor MJP           | In MJP | Voor MJP          | In MJP | Na MJP |        |
| <b>I. UITGAVEN</b>   | 0                  | 0      | 0                 | 30.000 | 0      | 30.000 |
| <b>B. Investerings in materiële vaste activa</b>                 | 0                  | 0      | 0                 | 30.000 | 0      | 30.000 |
| 1. Gemeenschapsgoederen en bedrijfsmatige materiële vaste activa | 0                  | 0      | 0                 | 30.000 | 0      | 30.000 |
| c. Roerende goederen   |                    | 0      |                   | 30.000 |        | 30.000 |

**PRIO R-67-006: Bib Melsele: Inrichting  
08.07: Culturele deelinfrastructuur**

|  | Reeds gerealiseerd |        | Nog te realiseren |        |        | Totaal |
|--|--------------------|--------|-------------------|--------|--------|--------|
|  | Voor MJP           | In MJP | Voor MJP          | In MJP | Na MJP |        |
| <b>I. UITGAVEN</b>   | 0                  | 33.255 | 0                 | 0      | 0      | 33.255 |
| <b>B. Investerings in materiële vaste activa</b>                 | 0                  | 33.255 | 0                 | 0      | 0      | 33.255 |
| 1. Gemeenschapsgoederen en bedrijfsmatige materiële vaste activa | 0                  | 33.255 | 0                 | 0      | 0      | 33.255 |
| a. Terreinen en gebouwen   |                    | 33.255 |                   | 0      |        | 33.255 |

**Andere gebruikte dossiers op dit rapport:**

Nog te realiseren in MJP:

MJP\_HERZIENING\_5\_2022 2022: Budg. 218125

Reeds gerealiseerd in MJP:

JR\_ORIGINEEL\_2020 2020: Budg. 2320261 Alg. 88893

JR\_ORIGINEEL\_2021 2021: Budg. 2504391 Alg. 93504

Q\_ORIGINEEL\_2022\_Q1 2022: Budg. 2284325 Alg. 17829





## EVOLUTIE VAN DE FINANCIËLE SCHULDEN (SCHEMA T4)

# T4: Evolutie van de financiële schulden

2020-2025



Journalvolgnommern: Budg. 218125

Gemeente (0207.462.313)

Gravenplein 8, 9120 Beveren

Algemeen directeur: Jo Van Duyse

OCMW (0212.240.651)

Gravenplein 8, 9120 Beveren

Financieel directeur: Tine Carion

| Financiële schulden op 31 december   | 2020               | 2021               | 2022               | 2023               | 2024               | 2025               |
|--|--------------------|--------------------|--------------------|--------------------|--------------------|--------------------|
| <b>A. Financiële schulden op lange termijn</b>                               | <b>149.416.312</b> | <b>147.060.919</b> | <b>140.156.095</b> | <b>131.512.445</b> | <b>123.109.130</b> | <b>115.109.130</b> |
| 1. Financiële schulden op 1 januari  | 154.537.392        | 149.416.312        | 147.060.919        | 140.156.095        | 131.512.445        | 123.109.130        |
| 2. Nieuwe leningen   | 8.600.000          | 12.400.000         | 7.600.000          | 6.000.000          | 6.000.000          | 6.000.000          |
| 4. Overboekingen   | -13.721.080        | -14.755.393        | -14.504.824        | -14.643.650        | -14.403.315        | -14.000.000        |
| <b>B. Financiële schulden op lange termijn die binnen het jaar vervallen</b> | <b>13.704.757</b>  | <b>14.453.049</b>  | <b>14.440.092</b>  | <b>14.578.918</b>  | <b>14.338.582</b>  | <b>13.935.268</b>  |
| 1. Financiële schulden op 1 januari  | 13.824.640         | 13.704.757         | 14.453.049         | 14.440.092         | 14.578.918         | 14.338.582         |
| 2. Aflossingen   | -13.840.963        | -14.007.101        | -14.517.781        | -14.504.824        | -14.643.650        | -14.403.315        |
| 3. Overboekingen   | 13.721.080         | 14.755.393         | 14.504.824         | 14.643.650         | 14.403.315         | 14.000.000         |
| <b>C. Financiële schulden op korte termijn</b>                               | <b>0</b>           | <b>100</b>         | <b>154.596.187</b> | <b>146.091.363</b> | <b>137.447.713</b> | <b>129.044.398</b> |
| <b>Totaal financiële schulden</b>  | <b>163.121.069</b> | <b>161.514.068</b> | <b>154.596.187</b> | <b>146.091.363</b> | <b>137.447.713</b> | <b>129.044.398</b> |

Andere gebruikte dossiers op dit rapport:

Meerjarenplan: MJP\_HERZIENING\_5\_2022 2022: Budg. 218125

Jaarrekeningen: JR\_ORIGINEEL\_2020 2020: Budg. 2320261 Alg. 88893  
JR\_ORIGINEEL\_2021 2021: Budg. 2504391 Alg. 93504





## FINANCIËLE RISICO'S

## FINANCIËLE RISICO'S

Hierna volgt een overzicht van de belangrijkste financiële risico's die het bestuur loopt. De klassieke financiële risico's die we beheren vanuit het organisatiebeheersingssysteem werden hier niet in opgenomen.

- Wijziging in de pensioenlast. Hiervoor werden pensioenfondsen aangelegd. Deze zijn van behoorlijke omvang en zorgen voor een instroom aan middelen tot 2030 voor de gemeente en tot 2039 voor het OCMW.
- Eventuele wijzigingen in de middelen vanuit de Vlaamse Overheid: onder meer het gemeentefonds en aanvullende subsidies kunnen zorgen voor meer of minder inkomsten.
- Vrijstellingen op de onroerende voorheffing toegekend door de Vlaamse Overheid hebben we als gemeente niet in de hand.
- Afname onroerende voorheffing op materieel en outillage.
- Minderontvangsten uit de eigen belastingen waarbij de motorenbelasting het hoogste risico vormt. De sluiting van de kerncentrale is verwerkt in de cijfers, de verdere ontwikkeling van de haven op Linkeroever is momenteel nog niet volledig in rekening gebracht.
- De inschatting van nieuwe belastingen: belasting op bestraalde splijtstofelementen, belasting op meergezinswoningen en parkeerplaatsen.
- Het contesteren van belastingen en in het bijzonder de belasting op opslag van bestraalde splijtstofelementen.
- De macro-economie die het slechter doet dan verwacht. In dit meerjarenplan is er rekening gehouden met een zwakke economische groei waarbij onze groeivoeten gebaseerd werden op de cijfers van het Planbureau, aangepast aan de Beverse kenmerken.
- De rentetarieven van de leningen die mogelijks stijgen. Waar mogelijk werden leningen herzien en rentevoeten vastgeklekt.
- De borgstellingen t.a.v. derde partijen (Lago De Meerminnen, O-L-V-Gaverland).
- De solvabiliteit van de financiële instellingen waar onze thesaurieën geplaatst zijn.
- Het tijdelijk stilliggen van een kernreactor te Doel heeft impact op de inkomsten van de gemeente.
- Het risico op niet terugbetaling van toegestane leningen.
- Het risico op onvermogen debiteuren. Een goed werkend debiteurenbeheer is hierbij belangrijk.
- Het RSZ-percentage voor de pensioenbijdrage besturen ex-pool 1 bedraagt voor 2022 40 % (in 2021 38,5 %). Voor de jaren 2023 tot 2027 geldt een bijdragevoet van 45 %.
- De energieprijzen zijn de afgelopen tijd enorm gestegen. In het meerjarenplan zijn een aantal verkopen en renovaties van patrimonium opgenomen. De mate van de vooruitgang van deze projecten heeft tevens een invloed op de energiekosten. Het project rond de verleding van de straatverlichting zal een eveneens impact hebben op de energiekosten.
- In het meerjarenplan werden heel wat projecten opgenomen. De financiële impact is afhankelijk van het al dan niet halen van de vooropgestelde planning en mijlpalen.
- In het meerjarenplan werd een aantal grote bouwwerken opgenomen. De vooruitgang en de kostprijs van een werf is zeer conjunctuurgevoelig. De hoogte van prijsherzieningen en meerwerken van bouwwerken is zeer moeilijk in te schatten. De prijzen van veel bouwmaterialen zitten fors in de lift.
- In de budgetten voor de diverse sociale steun is rekening gehouden met een hulpvraag op het huidige niveau. Het is echter moeilijk in te schatten of de hulpvraag stabiel blijft. Het is mogelijk dat er nog extra budgetten nodig zijn voor plotse toenames van steunaanvragen. Zo werden we recentelijk nog geconfronteerd met een toename van de steunvragen als gevolg van de oorlogscrisis in Oekraïne.

- In het meerjarenplan werd voor de gemeente geen te betalen responsabiliseringsbijdrage ingeschreven. Voor het OCMW werd een beperkte bijdrage in rekening gebracht. Het bestuur baseert zich hiervoor op de cijfers die ter beschikking werden gesteld door het Agentschap Binnenland Vlaanderen. Met Zorgpunt Waasland werd begin 2020 een overeenkomst afgesloten betreffende de overdracht van het personeel aan Zorgpunt Waasland met de bedoeling om de responsabiliseringsbijdrage zo beperkt als mogelijk te houden.
- Sinds 29 februari 2020 wordt België geconfronteerd met de verspreiding van het coronavirus COVID-19 op haar grondgebied. De hogere overheden troffen tal van maatregelen die vooral gericht waren om de verdere verspreiding van het virus te voorkomen. Ook het lokaal bestuur Beveren heeft in deze periode maatregelen moeten nemen. Deze gezondheids crisis zorgde voor een grote economische impact. Niettemin blijft een eventuele opflakking een mogelijk financieel risico.





# GRONDSLAGEN EN ASSUMPTIES

## GRONDSLAGEN EN ASSUMPTIES

De grondslagen en assumpties geven de belangrijkste uitgangspunten en hypothesen weer die gebruikt werden bij de opmaak van de ramingen die zijn opgenomen in het meerjarenplan.

### EXPLOITATIE-UITGAVEN

#### 1/ Werkinguitgaven (Levering goederen en diensten)

|                     |   |
|---------------------|---|
| Basis:              | Grensbedragen vastgesteld door het college, hier en daar bijgesteld op basis van evaluatie verleden en nieuw beleid |
| Groeivoet:          | 2%  |
| Verdere assumpties: | Geen eenmaligheden doorheen de jaren<br>2020 t.e.m. 2022: impact coronacrisis opgenomen                             |

#### 2/ Personeelsuitgaven

|                     |                                |
|---------------------|--------------------------------|
| Basis:              | Herberekening personeelsdienst |
| Groeivoet:          | 2%                             |
| Verdere assumpties: | Geen                           |

#### 3/ Toelagen

|                     |   |
|---------------------|---|
| Basis:              | 2019 of nieuwe cijfers gekregen/afgesproken   |
| Groeivoet:          | 3% voor verenigingen,<br>2% voor politiezone<br>2% en 3% vanaf 2022 voor hulpverleningszone |
| Verdere assumpties: | Geen  |

#### 4/ Financiële uitgaven

|                        |  |
|------------------------|--|
| Intresten leningen:    | Volgens tabellen   |
| Overige Fin. Uitgaven: | 2%   |
| Verdere assumpties:    | Bij de opname van nieuwe leningen werd in de berekening een te betalen intrest van 2% voorzien |

## EXPLOITATIEONTVANGSTEN

### 1/ Werkingsontvangsten

|                     |   |
|---------------------|---|
| Basis:              | 2019  |
| Groeivoet:          | 1,2% (gemeente)<br>2% (OCMW, indien indexatie mogelijk)                             |
| Verdere assumpties: | Geen eenmaligheden doorheen de jaren<br>2020 en 2021: impact coronacrisis opgenomen |

### 2/ Belastingen

|                        |            |   |
|------------------------|------------|---|
| O.V.:                  | Basis:     | Raming hogere overheid  |
|                        | Assumptie: | Rekening gehouden met sluiting kerncentrale<br>2020 conform brief raming hogere overheid<br><br>2021: 1,5 mio euro in mindering gebracht van brief raming hogere overheid omwille van een aanvaard bezwaar en rekening houdend met achterstallen.<br>Geen rekening gehouden met de verdere ontwikkeling van de haven<br>Geen rekening gehouden met mogelijks een lagere O.V. uit materieel en outillage |
| APB:                   | Basis:     | Raming hogere overheid  |
|                        | Groeivoet: | 1%  |
|                        | Assumptie: | Rekening gehouden met Taxshift  |
| Motoren:               | Basis:     | 2019  |
|                        | Groeivoet: | 0% aandeel kerncentrale / 0,6% overige motoren  |
|                        | Assumptie: | Rekening gehouden met sluiting kerncentrale<br>Gedeeltelijk rekening gehouden met de verdere ontwikkeling van de haven.   |
| Bestraalde splijtstof: |            | Nieuwe belasting: bedrag werd aangepast naar het kohier 2020.   |
| Overige belastingen:   | Basis:     | 2019 + 2%   |
|                        | Groeivoet: | 0% (geen verhoging van de tarieven voorzien)  |

### 3/ Ontvangen subsidies/overdrachten

|             |  |
|-------------|--|
| Basis:      | Gemeentefonds, aanvullende toelagen a.d.h.v. communicatie Vlaanderen<br>Overige 2019 |
| Groeivoet:  | 1,2% (gemeente)<br>OCMW: naar realiteit, afhankelijk van het type subsidie           |
| Assumpties: | Geen   |

### 4/ Financiële ontvangsten

|                        |        |   |
|------------------------|--------|---|
| Dividenden:            | Basis: | Nieuwe cijfers ontvangen van de verbonden partijen      |
| Overige fin. Uitgaven: | Basis: | Nieuwe cijfers vanuit evaluatie MJP2014-2019 (0% groei) |

## INVESTERINGEN

### 1/ Ontvangsten

|                       |  |
|-----------------------|--|
| Verkopen:             | Meestal a.d.h.v. schattingsverslagen, anders volgens schatting opgemaakt door de dienst overheidsopdrachten.   |
| Investeringsubsidies: | Meestal volgens de informatie van de subsidiërende overheid, maar niet altijd. Soms een percentage genomen van de 'geraamde' kost volgens de modaliteiten van de subsidie. |

### 2/ Uitgaven

Volledig opnieuw opgebouwd.



## FINANCIERING

### 1/ Leningen

Op te nemen leningen: Gemeente: 6 miljoen per jaar (de investeringen en exploitatie-uitgaven werden bijgesteld i.f.v. dit gewenste maximale leningsbedrag  
OCMW: afhankelijk van de evolutie van de nieuwbouwprojecten woonzorg

Aflossingen: Volgens de tabellen, incl. aflossingen voor nieuwe leningen

### 2/ Toegestane leningen

Terugvordering berekend a.d.h.v. de leningsovereenkomsten. Nieuwe toegestane leningen ingegeven a.d.h.v. ramingen





# PERSONEELSINZET

# PERSONEELSINZET

## 1. ORGANOGRAM

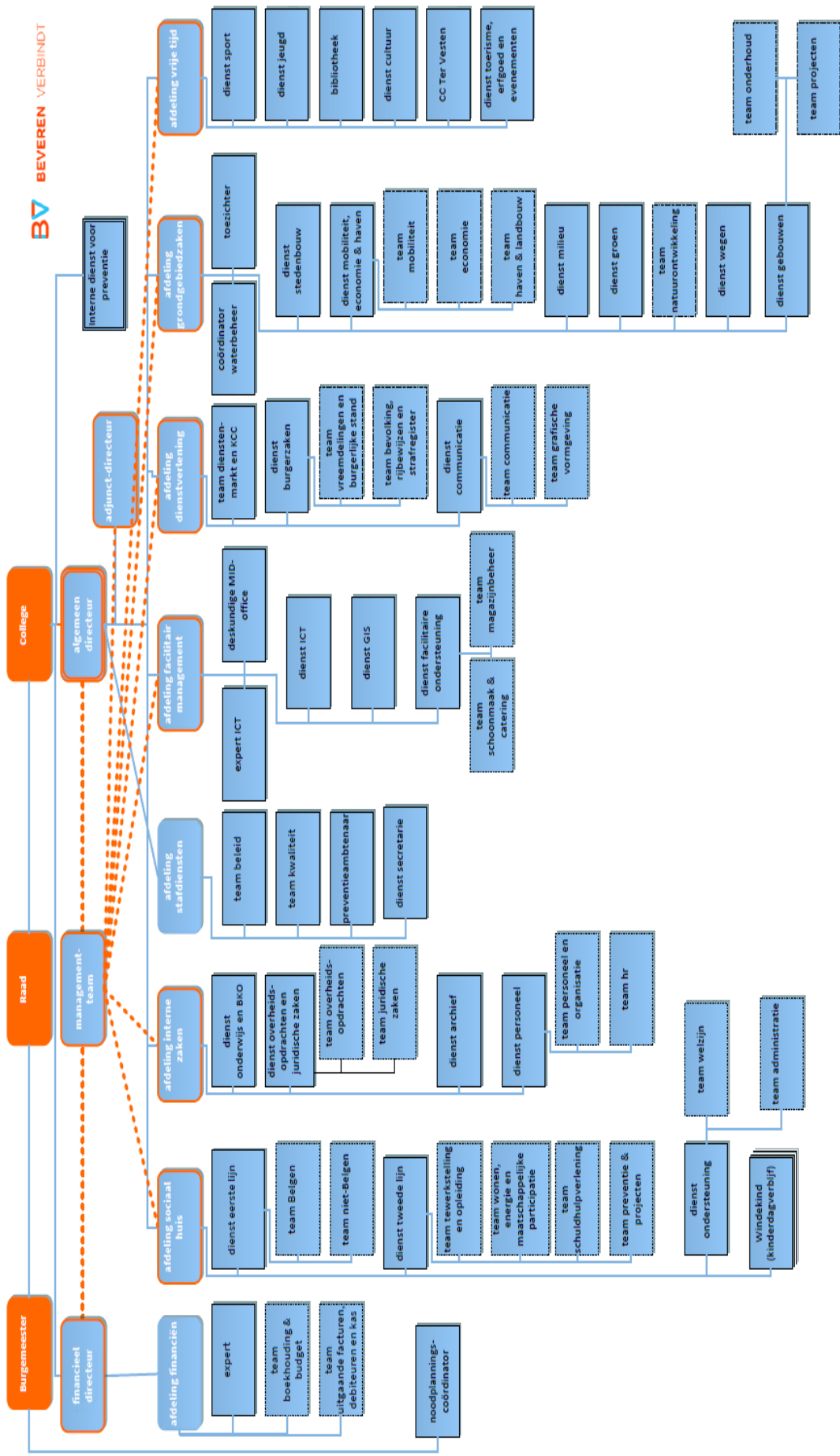

## 2. OVERZICHT PERSONEELSBESTAND

Hieronder vindt u een overzicht (situatie per 1 november 2021) van het aantal VTE's voor gemeente en OCMW samen, per statuut en per niveau.

|  <b>Personeel: Aantal voltijds equivalenten (VTE)</b><br>Periode: 2020-2021<br>Gemeente en OCMW Beveren (0207.462.313)<br>Gravenplein 8 - 9120 Beveren |               |               |  |
|---|---------------|---------------|--|
|   | 2020          | 2021          |  |
| <b>Vastbenoemd</b>  | <b>187,32</b> | <b>171,52</b> |  |
| Niveau A  | 22,30         | 23,40         |  |
| Niveau B  | 32,60         | 30,40         |  |
| Niveau C  | 81,91         | 77,01         |  |
| Niveau D  | 47,40         | 37,60         |  |
| Niveau E  | 3,11          | 3,11          |  |
| <b>Contractueel</b>   | <b>286,80</b> | <b>296,38</b> |  |
| Niveau A  | 7,00          | 7,50          |  |
| Niveau B  | 45,55         | 49,75         |  |
| Niveau C  | 84,48         | 84,97         |  |
| Niveau D  | 92,16         | 95,05         |  |
| Niveau E  | 57,61         | 59,11         |  |
| <b>TOTAAL</b>   | <b>474,12</b> | <b>467,90</b> |  |
| Niveau A  | 29,30         | 30,90         |  |
| Niveau B  | 78,15         | 80,15         |  |
| Niveau C  | 166,39        | 161,98        |  |
| Niveau D  | 139,56        | 132,65        |  |
| Niveau E  | 60,72         | 62,22         |  |

Algemeen directeur: Jo Van Duyse  
 Financieel directeur: Tine Carion





# OVERZICHT VAN DE TE VERSTREKKEN WERKINGSSUBSIDIES TOELAGEN 2022

| <b>WERKINGSTOELAGEN 2022</b>                   |                          |                          |  |                    |
|--|--------------------------|--------------------------|--|--------------------|
| <b>Inwonersaantal 1/01/2022:</b>               |                          |                          |  | <b>49473</b>       |
| <b>Beleidsitem</b>                             | <b>Algemene rekening</b> | <b>Budgethouder</b>      | <b>Omschrijving toelage</b>  | <b>Bedrag</b>      |
| <b>PATRIMONIUM ZONDER MAATSCHAPPELIJK DOEL</b> |                          |                          |  |                    |
| 0050-00  | 6490060                  | 03 - Verzekeringen       | Toelage onderhoud Huis Piers   | € 6.000,00         |
|  |                          |                          |  | <b>€ 6.000,00</b>  |
| <b>PERSONEEL EN VORMING</b>                    |                          |                          |  |                    |
| 0112-00  | 6490299                  | 02 - Projectcoördinatie  | Toelage overkoepelende vriendenkring   | € 12.750,00        |
| 0112-00  | 6490299                  | 02 - Projectcoördinatie  | Toelage vriendenkring site Gravenplein   | € 15.100,00        |
| 0112-00  | 6490299                  | 02 - Projectcoördinatie  | Toelage vriendenkring sportdienst  | € 2.150,00         |
| 0112-00  | 6490299                  | 02 - Projectcoördinatie  | Toelage vriendenkring TDG en TDW   | € 3.450,00         |
| 0112-00  | 6490299                  | 02 - Projectcoördinatie  | Toelage vriendenkring groendienst/natuurontwikkeling   | € 2.500,00         |
| 0112-00  | 6490299                  | 02 - Projectcoördinatie  | Toelage vriendenkring GTI  | € 7.400,00         |
| 0112-00  | 6490299                  | 02 - Projectcoördinatie  | Toelage vriendenkring GAMWD  | € 3.700,00         |
| 0112-00  | 6490299                  | 02 - Projectcoördinatie  | Toelage vriendenkring De Toren Melsele   | € 2.250,00         |
| 0112-00  | 6490299                  | 02 - Projectcoördinatie  | Toelage vriendenkring GBS Bosdamlaan   | € 1.900,00         |
| 0112-00  | 6490299                  | 02 - Projectcoördinatie  | Toelage vriendenkring Lindenlaanschool Beveren   | € 2.200,00         |
| 0112-00  | 6490299                  | 02 - Projectcoördinatie  | Toelage vriendenkring GBS Kallo  | € 1.600,00         |
| 0112-00  | 6490299                  | 02 - Projectcoördinatie  | Toelage vriendenkring De Zeppelin Haasdonk   | € 1.950,00         |
| 0112-00  | 6490299                  | 02 - Projectcoördinatie  | Toelage vriendenkring GBS Kieldrecht   | € 1.650,00         |
| 0112-00  | 6490299                  | 02 - Projectcoördinatie  | Toelage vriendenkring GBS Vrasene  | € 1.400,00         |
| 0112-00  | 6490299                  | 02 - Projectcoördinatie  | Toelage integratieproject  | € 1.400,00         |
| 0112-00  | 6490299                  | 02 - Projectcoördinatie  | Toelage vriendenkringen OCMW   | € 2.936,00         |
|  |                          |                          |  | <b>€ 64.336,00</b> |
| <b>HULP AAN HET BUITENLAND</b>                 |                          |                          |  |                    |
| 0160-00  | 6490299                  | 23 - Sociaal Huis (GROS) | Reservefonds (noodfonds)   | € 5.306,06         |
| 0160-00  | 6490299                  | 23 - Sociaal Huis (GROS) | Vrienden van Papoea  | € 3.966,25         |
| 0160-00  | 6490299                  | 23 - Sociaal Huis (GROS) | Dhanwar Junglekids Indië   | € 3.118,43         |
| 0160-00  | 6490299                  | 23 - Sociaal Huis (GROS) | Vriendinnen van Zambia   | € 3.363,33         |
| 0160-00  | 6490299                  | 23 - Sociaal Huis (GROS) | Vrienden van Senegal   | € 3.437,50         |
| 0160-00  | 6490299                  | 23 - Sociaal Huis (GROS) | Socoul Togo  | € 0,00             |
| <b>GROS - PROJECTEN</b>                        |                          |                          |  |                    |
| 0160-00  | 6490299                  | 23 - Sociaal Huis (GROS) | Bondeko Sainte-Trinité -. financiering vormingscursussen en alfabeteringscursus, schoolgeld, financiële tussenkomst bij dringende medische situatie, medefinanciering grotere projecten en lichtpunt voor diegenen die "uit de boot" vallen. (R.D Congo)   | € 2.500,00         |
| 0160-00  | 6490299                  | 23 - Sociaal Huis (GROS) | Studiebeurzenproject. Ondersteuning jongeren voor hogere studies. (Klim-Op-Brazilië.)  | € 2.500,00         |
| 0160-00  | 6490299                  | 23 - Sociaal Huis (GROS) | De verdere uitbouw van het project RASUWA Tsmankhang Children's home, een huis voor wezen en arme kinderen in Goljung met zorg voor de begeleiding/educatie van de kinderen. Aankoop van bijkomend didactisch materiaal + project om groenten te kweken en kippen te houden voor de eieren. (VZW Rasuwa) | € 2.500,00         |
| 0160-00  | 6490299                  | 23 - Sociaal Huis (GROS) | Bevordering van fruitbomen in Koraku-dorpen rond Dhanwar. (aanvraag Dhanwar junglekids - Walter Janssens)  | € 2.500,00         |
| 0160-00  | 6490299                  | 23 - Sociaal Huis (GROS) | Bevordering van de coöperatieve landbouw in Koraku-dorpen rond Dhanwar. (aanvraag Dhanwar junglekids)  | € 2.500,00         |
| 0160-00  | 6490299                  | 23 - Sociaal Huis (GROS) | Hygiëne promotie in Rwanda - Samen Sterk. Aankoop waterkraantjes en hygiënepromotie in scholen en de oprichting 'watercomités'. (Aanvraag Rode Kruis Beveren)  | € 2.500,00         |
| 0160-00  | 6490299                  | 23 - Sociaal Huis (GROS) | Poppenspel, een instrument om kinderen terug het woord te geven. Een project voor de groep jongens en meisjes van de Publieke Basisschool Alma Mater n° 40091 in Arequipa (aanvrager Werkgroep Broederlijk Delen/ Welzijnszorg)  | € 2.500,00         |
| 0160-00  | 6490299                  | 23 - Sociaal Huis (GROS) | De medisch-sociale dienst verbonden aan hospitaal in Kinshana in corona-tijden. Aankoop medicamenten en financiering medische prestaties ten behoeve van de armen. Ter beschikkingstelling van gelden voor opstart handeltje en zorg voor integratie. Naam organisatie: Missionary sisters IHM           | € 2.500,00         |
| 0160-00  | 6490299                  | 23 - Sociaal Huis (GROS) | Groupe Scolaire Chérif Limane Aidara in de buitenwijk van Dakar: renovatie van de school en aankoop meubilair en didactisch materiaal. (Vrienden van Senegal.)   | € 2.500,00         |
| 0160-00  | 6490299                  | 23 - Sociaal Huis (GROS) | CHMB Gehandicapte Centrum Mbour: Complete renovatie en vernieuwing communicatiemiddelen voor administratieve afdeling (incl.werkuren en materiaal).(Vrienden van Senegal)  | € 2.185,00         |
| 0160-00  | 6490299                  | 23 - Sociaal Huis (GROS) | Ecole préscolaire (kleuterschool) JP & Lea Sonatel in Mbour: afwerking van de kleuterschool (elektriciteit, vloeren, cementeren, enz. (Vrienden van Senegal.)  | € 2.500,00         |
| 0160-00  | 6490299                  | 23 - Sociaal Huis (GROS) | Uitbouw van een keuken voor 'streetfood' in het centrum Magone (Lumbumbashi), een vormingscentrum voor jongeren die de straat vaarwel hebben gezegd.   | € 2.500,00         |
| 0160-00  | 6490299                  | 23 - Sociaal Huis (GROS) | Renovatie en ondersteuning van de werking van het Internaat Caritas Children's Hostel. Vavuniya District te Cheddikulam Organisatie Asha-Hope VZW  | € 2.500,00         |
| 0160-00  | 6490299                  | 23 - Sociaal Huis (GROS) | Uitbreiding van de boerderij verbonden aan de Tetekela Day Care Centre te Kasama . (aanvraag Vriendinnen van Zambia)   | € 2.478,00         |
| 0160-00  | 6490299                  | 23 - Sociaal Huis (GROS) | Hamermolen voor boerderij gekoppeld aan het Santa Maria Hospital. (Vriendinnen van Zambia)   | € 2.411,00         |



| Beleidsitem                            | Algemene rekening | Budgethouder             | Omschrijving toelage   | Bedrag                |
|--|-------------------|--------------------------|--|-----------------------|
| 0160-00                                | 6490299           | 23 - Sociaal Huis (GROS) | Verdere uitbreiding van de hospitaaltuin Ilondola Mission Rural Health CentrerChinsali (Vriendinnen van Zambia)  | € 2.493,00            |
| 0160-00                                | 6490299           | 23 - Sociaal Huis (GROS) | Maatschappelijke en religieuze vorming van jongeren in Irak.   | € 2.470,00            |
| 0160-00                                | 6490299           | 23 - Sociaal Huis (GROS) | In het schoolgebouw een sanitaire voorziening infrastructuur aanleggen waarmee er toegang is tot stromend water. De bouw van een bibliotheek en het opzet van een educatief project met leerlingen uit Beveren. (Aanvrager Soucouf Togo)   | € 2.500,00            |
| 0160-00                                | 6490299           | 23 - Sociaal Huis (GROS) | In het binnenland van Tanzania kinderen met oogproblemen tijdig opsporen door 'Schoolscreenings' en aan deze kinderen goede zorgen bieden, waardoor de kinderen verder naar school kunnen blijven gaan. (Light of the World.)  | € 2.500,00            |
| 0160-00                                | 6490299           | 23 - Sociaal Huis (GROS) | Sports and Education Academy - Adansi Medonna. Opstart boerderij. 10 jongeren tussen 12 en 18 jaar school laten lopen en hun sportieve talenten ontwikkelen en inschakelen op de boerderij. Lokale helpende handen en machines (te huren) dienen ingeschakeld tijdens het zaaien en oogsten en voor transport naar de markt. De op school/internaat geteelde gewassen zijn bestemd voor de schoolmaaltijden en om verkocht te worden op de markt, wat inkomsten genereert. (People for people International) | € 2.500,00            |
| 0160-00                                | 6490299           | 23 - Sociaal Huis (GROS) | "Kinderen hun kindertijd terug geven" in Ulaanbaatar. (Aanvraag 't Vlot)   | € 2.500,00            |
| 0160-00                                | 6490299           | 23 - Sociaal Huis (GROS) | Ontwikkeling van Food City: Landbouw, veeteelt en kleinschalige activiteiten in de stad Guédiawaye. (Aanvraag 't Vlot)   | € 2.500,00            |
|  |                   |                          | Projecten 2021   | <b>€ 73.728,57</b>    |
| <b>ALGEMENE ADMINISTRATIE</b>          |                   |                          |  |                       |
| 0190-00                                | 6490299           | 13 - Financiën           | Toelage verenigingen Nieuwe Parochie (huur lokalen)  | € 3.000,00            |
|  |                   |                          |  | <b>€ 3.000,00</b>     |
| <b>OPENBAAR VERVOER</b>                |                   |                          |  |                       |
| 0210-00                                | 6490399           | 40 - Mobiliteit          | De Lijn (marktbusen e.d.)  | € 110.000,00          |
|  |                   |                          |  | <b>€ 110.000,00</b>   |
| <b>OPHALEN VAN HUISVUILEN</b>          |                   |                          |  |                       |
| 0300-00                                | 6490399           | 13 - Financiën           | Dotatie Ibogem (€ 66,07 per inwoner)   | € 3.268.186,40        |
| 0300-00                                | 6490399           | 13 - Financiën           | Toelage gratis restafval (DIFTAR) luierkinderen en ziektebeelden   | € 55.000,00           |
| 0300-00                                | 6490099           | 13 - Financiën           | Opladen afvalpas ondergrondse containers in het kader van gratis huisvuilzakken  | € 2.500,00            |
|  |                   |                          |  | <b>€ 3.325.686,40</b> |
| <b>BEHEER VAN REGEN- EN AFVALWATER</b> |                   |                          |  |                       |
| 0310-00                                | 6490399           | 30                       | Polder Land van Waas (waterlopen)  | € 200.000,00          |
| 0310-00                                | 6490099           | 30                       | Toelage afkoppeling riolerings   | € 5.000,00            |
|  |                   |                          |  | <b>€ 205.000,00</b>   |
| <b>OVERIGE MILIEUBESCHERMING</b>       |                   |                          |  |                       |
| 0349-00                                | 6490099           | 34 - Natuurontwikkeling  | Premie voor bewoonde zwaluwnesten  | € 2.400,00            |
| 0349-00                                | 6490299           | 34 - Natuurontwikkeling  | Hortus ter Saksen (publiciteitskosten)   | € 325,08              |
| 0390-00                                | 6490299           | 39 - Milieudienst        | Toelage milieuraad   | € 5.000,00            |
| 0390-00                                | 6490399           | 13 - Financiën           | Overname rentelast Vlaamse energielening (project Interwaas)   | € 12.000,00           |
|  |                   |                          |  | <b>€ 19.725,08</b>    |
| <b>POLITIEDIENSTEN</b>                 |                   |                          |  |                       |
| 0400-00                                | 6490320           | 13 - Financiën           | Dotatie Politie  | € 8.420.632,44        |
| 0400-00                                | 6490321           | 13 - Financiën           | Jaarlijkse toelage Calog-personeel   | € 80.000,00           |
|  |                   |                          |  | <b>€ 8.500.632,44</b> |
| <b>BRANDWEER</b>                       |                   |                          |  |                       |
| 0410-00                                | 6490330           | 13 - Financiën           | HVZ Waasland   | € 5.492.116,00        |
|  |                   |                          |  | <b>€ 5.492.116,00</b> |
| <b>CIVIELE BESCHERMING</b>             |                   |                          |  |                       |
| 0430-00                                | 6490299           | 13 - Financiën           | Toelage Civiele Bescherming Melsele  | € 372,17              |
|  |                   |                          |  | <b>€ 372,17</b>       |
| <b>DIERENBESCHERMING</b>               |                   |                          |  |                       |
| 0470-00                                | 6490299           | 28 - Economische Zaken   | Wase Vereniging voor Dierenbescherming (€ 0,50 per inwoner)  | € 24.531,00           |
| 0470-00                                | 6490299           | 34 - Natuurontwikkeling  | Vogelasiel Kieldrecht  | € 324,73              |

| Beleidsitem                                     | Algemene rekening | Budgethouder                     | Omschrijving toelage   | Bedrag              |
|---|-------------------|----------------------------------|--|---------------------|
| 0470-00   | 6490299           | 34 - Natuurontwikkeling          | 4voeters in nood vzw   | € 5.000,00          |
|   |                   |                                  |  | <b>€ 29.855,73</b>  |
| <b>BESTUURLIJKE INTERVENTIE (INCLUSIEF GAS)</b> |                   |                                  |  |                     |
| 0480-00   | 6493000           | 03 - Verzekeringen               | Bijdrage GAS aan RB Dendermonde  | € 1.591,81          |
|   |                   |                                  |  | <b>€ 1.591,81</b>   |
| <b>HANDEL EN MIDDENSTAND</b>                    |                   |                                  |  |                     |
| 0500-00   | 6490120           | 28 - Economische Zaken           | Consortiumbewaking   | € 7.000,00          |
| 0500-00   | 6490299           | 28 - Economische Zaken           | Winkelversterkende maatregelen Beveren   | € 16.611,00         |
| 0500-00   | 6490299           | 28 - Economische Zaken           | Winkelversterkende maatregelen Melsele   | € 10.236,82         |
| 0500-00   | 6490299           | 28 - Economische Zaken           | Winkelversterkende maatregelen Haasdonk  | € 3.941,57          |
| 0500-00   | 6490299           | 28 - Economische Zaken           | Winkelversterkende maatregelen Vrasene   | € 6.182,64          |
| 0500-00   | 6490299           | 28 - Economische Zaken           | Winkelversterkende maatregelen Kallo   | € 1.266,93          |
| 0500-00   | 6490299           | 28 - Economische Zaken           | Winkelversterkende maatregelen Kieldrecht  | € 11.402,39         |
| 0500-00   | 6490299           | 28 - Economische Zaken           | Winkelversterkende maatregelen Verrebroek  | € 3.040,64          |
| 0500-00   | 6490299           | 28 - Economische Zaken           | Aangenaam winkelen Beveren vzw.  | € 206.528,06        |
| 0500-00   | 6490299           | 28 - Economische Zaken           | Feestverlichting Melsele   | € 7.601,59          |
| 0500-00   | 6490299           | 28 - Economische Zaken           | Feestverlichting Haasdonk  | € 162,36            |
| 0500-00   | 6490299           | 28 - Economische Zaken           | Feestverlichting Kieldrecht  | € 7.601,59          |
| 0500-00   | 6490299           | 28 - Economische Zaken           | Feestverlichting Verrebroek  | € 7.601,59          |
| 0500-00   | 6490299           | 28 - Economische Zaken           | Feestverlichting Vrasene   | € 7.601,59          |
| 0500-00   | 6490299           | 28 - Economische Zaken           | Feestverlichting Kallo   | € 162,36            |
| 0500-00   | 6490299           | 28 - Economische Zaken           | Toelage ondersteuning middenstand  | € 31.212,00         |
|   |                   |                                  |  | <b>€ 328.153,15</b> |
| <b>NIJVERHEID</b>                               |                   |                                  |  |                     |
| 0510-00   | 6490299           | 05 - Linkeroever (Haven en Landb | Samenwerkingsverband Grenspark Groot Saeftinghe 2021-2026                          | € 10.000,00         |
|   |                   |                                  |  | <b>€ 10.000,00</b>  |
| <b>DIENSTEN VOOR TOERISME</b>                   |                   |                                  |  |                     |
| 0520-00   | 6490299           | 24 - Toerisme                    | Intergem. project "Land van Reynaert"  | € 400,00            |
| 0520-00   | 6490299           | 24 - Toerisme                    | Terugbetaling gidsbeurten aan verenigingen   | € 5.600,00          |
|   |                   |                                  |  | <b>€ 6.000,00</b>   |
| <b>TOERISTISCHE PROPAGANDA</b>                  |                   |                                  |  |                     |
| 0521-00   | 6490299           | 24 - Toerisme                    | Toerisme Waasland (€ 0,20 per inwoner)   | € 9.812,40          |
| 0521-00   | 6490299           | 24 - Toerisme                    | Federatie voor Toerisme Oost-Vlaanderen (€ 0,02738 per inwoner)                    | € 1.196,13          |
| 0521-00   | 6490299           | 13 - Financiën                   | Toelage VZW Prospersite  | € 17.686,80         |
| 0521-00   | 6490299           | 24 - Toerisme                    | Toelage Adviesraad Toerisme  | € 5.000,00          |
| 0521-00   | 6490299           | 24 - Toerisme                    | Toelage Gidsvereniging   | € 0,00              |
|   |                   |                                  |  | <b>€ 33.695,33</b>  |
| <b>LAND- EN TUINBOUW</b>                        |                   |                                  |  |                     |
| 0530-00   | 6490299           | 28 - Economische Zaken           | Toelage jaarmarkten  | € 65.563,62         |
| 0530-00   | 6490299           | 28 - Economische Zaken           | Comité Fokveedag   | € 9.276,88          |
| 0530-00   | 6490299           | 28 - Economische Zaken           | Wase Tuindersgilde   | € 3.378,48          |
| 0530-00   | 6490299           | 28 - Economische Zaken           | Fokveedag veeprijskamp paarden   | € 2.786,45          |
| 0530-00   | 6490099           | 28 - Economische Zaken           | Toelage landbouw   | € 15.606,00         |
| 0530-00   | 6490199           | 28 - Economische Zaken           | Pomona - kinderboerderij Melsele   | € 20.000,00         |
| 0530-00   | 6490099           | 05 - Linkeroever (Haven en Landb | Premie Kleine Landschapselementen  | € 18.000,00         |
|   |                   |                                  |  | <b>€ 134.611,43</b> |
| <b>RUIMTELIJKE PLANNING</b>                     |                   |                                  |  |                     |
| 0600-00   | 6490399           | 05 - Linkeroever (Haven en Landb | Toelage EGTS (lidmaatschap/partnerschapbijdrage) - 0,90 EUR per inwoner vanaf 2021 | € 44.155,80         |
|   |                   |                                  |  | <b>€ 44.155,80</b>  |
| <b>GRONDBELEID VOOR WONEN</b>                   |                   |                                  |  |                     |
| 0620-00   | 6490010           | 32 - Stedenbouw                  | Bouwpremies: Groendak en hemelwaterputten  | € 32.500,00         |
| 0620-00   | 6490010           | 32 - Stedenbouw                  | Andere bouwpremies   | € 400.000,00        |
|   |                   |                                  |  | <b>€ 432.500,00</b> |
| <b>CC TER VESTEN</b>                            |                   |                                  |  |                     |
| 0701-91   | 6490299           | 64 - Cultuur                     | Gemeentelijke toelage bijzondere activiteiten Ter Vesten                           | € 7.236,72          |
| 0701-91   | 6490299           | 64 - Cultuur                     | Gemeentelijke werkingstoelage Ter Vesten   | € 93.849,87         |
| 0701-91   | 6490299           | 64 - Cultuur                     | Doorstorten Vlaamse toelage lokaal cultuurbeleid                                   | € 61.838,93         |
| 0701-91   | 6490299           | 64 - Cultuur                     | Gemeentelijke toelage leerlingenvervoer  | € 26.530,20         |
| 0701-91   | 6490299           | 64 - Cultuur                     | Doorstorting Vlaamse toelage   | € 28.266,68         |
| 0701-91   | 6490299           | 64 - Cultuur                     | Terugbetaling van uitgaven   | € 2.000,00          |
|   |                   |                                  |  | <b>€ 219.722,40</b> |
| <b>HOOFDBIBLIOTHEEK BEVEREN</b>                 |                   |                                  |  |                     |
| 0703-00   | 6493000           | 26 - Archief                     | Bibliotheek Wasiana  | € 250,00            |
|   |                   |                                  |  | <b>€ 250,00</b>     |
| <b>FEESTEN EN PLECHTIGHEDEN</b>                 |                   |                                  |  |                     |

| Beleidsitem                          | Algemene rekening | Budgethouder         | Omschrijving toelage   | Bedrag              |
|--------------------------------------|-------------------|----------------------|--|---------------------|
| 0710-00                              | 6490050           | 29 - Feestelijkheden | Premies voor levensloop (jubileum,...)   | € 500,00            |
| 0710-00                              | 6490299           | 13 - Financiën       | N.S.B. Beveren   | € 293,45            |
| 0710-00                              | 6490299           | 13 - Financiën       | Belgische militaire politie  | € 212,91            |
| 0710-00                              | 6490299           | 13 - Financiën       | N.S.B. Kallo   | € 135,89            |
| 0710-00                              | 6490299           | 13 - Financiën       | Paracommandokring Beveren  | € 536,15            |
| 0710-00                              | 6490299           | 13 - Financiën       | Toelage ijzerbedevaartcomité   | € 201,95            |
| 0710-00                              | 6490299           | 13 - Financiën       | België-Canada  | € 67,31             |
| 0710-00                              | 6490299           | 13 - Financiën       | Comité Auschwitz   | € 201,95            |
| 0710-00                              | 6490299           | 13 - Financiën       | N.K.B.   | € 138,60            |
| 0710-00                              | 6490299           | 13 - Financiën       | Vrienden met militaire voertuigen  | € 424,36            |
| 0710-00                              | 6490299           | 29 - Feestelijkheden | Feestcomité fusiegemeente Beveren  | € 93.428,16         |
| 0710-00                              | 6490299           | 29 - Feestelijkheden | Feestcomité Beveren  | € 19.942,27         |
| 0710-00                              | 6490299           | 29 - Feestelijkheden | Feestcomité O.L. Vrouw Beveren   | € 24.586,36         |
| 0710-00                              | 6490299           | 29 - Feestelijkheden | Feestcomité Haasdonk   | € 15.298,18         |
| 0710-00                              | 6490299           | 29 - Feestelijkheden | Feestcomité Kallo  | € 23.001,90         |
| 0710-00                              | 6490299           | 29 - Feestelijkheden | Feestcomité Kieldrecht   | € 24.203,90         |
| 0710-00                              | 6490299           | 29 - Feestelijkheden | Feestcomité Melsele  | € 42.621,13         |
| 0710-00                              | 6490299           | 29 - Feestelijkheden | Feestcomité Verrebroek   | € 22.258,85         |
| 0710-00                              | 6490299           | 29 - Feestelijkheden | Feestcomité Vrasene  | € 9.069,63          |
| 0710-00                              | 6490299           | 29 - Feestelijkheden | Feestcomité St. Jansparochie   | € 7.649,09          |
| 0710-00                              | 6490299           | 29 - Feestelijkheden | Feest- en jaarmarktcomité Prosperpolder  | € 11.145,82         |
| 0710-00                              | 6490299           | 29 - Feestelijkheden | Scheldewijding Doel  | € 10.818,74         |
|                                      |                   |                      |  | <b>€ 306.736,59</b> |
| <b>MONUMENTENZORG</b>                |                   |                      |  |                     |
| 0720-00                              | 6490399           | 26 - Archief         | Erfgoedcel Waasland (€ 0,22 per inwoner)   | € 10.793,64         |
| 0720-00                              | 6490299           | 26 - Archief         | Toelage Koninklijke Oudheidkundige Kring (€ 0,01 per inwoner)                    | € 490,62            |
| 0720-00                              | 6490060           | 13 - Financiën       | Toelage Route Saint Martin   | € 9.000,00          |
| 0720-00                              | 6490060           | 13 - Financiën       | Toelage organisatie Congres Europees Cultureel Netwerk Sint-Maartensinstellingen | € 10.000,00         |
|                                      |                   |                      |  | <b>€ 30.284,26</b>  |
| <b>ARCHEOLOGIE</b>                   |                   |                      |  |                     |
| 0721-00                              | 6490099           | 13 - Financiën       | Toelage Erfpunt (€ 1,50 per inwoner)   | € 73.593,00         |
| 0721-00                              | 6490099           | 13 - Financiën       | Extra werkingstoelage BTW Erfpunt  | € 7.728,57          |
| 0721-00                              | 6490099           | 13 - Financiën       | Extra toelage indexatie contributie Erfpunt                                      | € 9.384,69          |
|                                      |                   |                      |  | <b>€ 90.706,25</b>  |
| <b>OVERIG KUNST- EN CULTURBELEID</b> |                   |                      |  |                     |
| 0739-00                              | 6490099           | 64 - Cultuur         | Tussenkomst Uitpas   | € 50.000,00         |
| 0739-00                              | 6490299           | 13 - Financiën       | Covidtoelage Noodfonds Vrijetjdssector (Actie: 14.03.03)                         | € 81.185,96         |
| 0739-00                              | 6490399           | 64 - Cultuur         | Toelage Cultuurtuin Waas (€ 0,35 per inwoner)                                    | € 17.171,70         |
| 0739-00                              | 6490299           | 64 - Cultuur         | Culturele uitwisseling   | € 3.926,47          |
| 0739-00                              | 6490299           | 64 - Cultuur         | Toelage deelinfrastructuur   | € 6.318,10          |
| 0739-00                              | 6490299           | 64 - Cultuur         | Vormingsbeleid (vormingsplus)  | € 1.000,00          |
| <b>CULTUURVERENIGINGEN BEVEREN</b>   |                   |                      |  |                     |
| 0739-00                              | 6490299           | 64 - Cultuur         | A.D.E.M.   | € 275,02            |
| 0739-00                              | 6490299           | 64 - Cultuur         | Acantus  | € 867,86            |
| 0739-00                              | 6490299           | 64 - Cultuur         | Albare jeugdkoor   | € 433,73            |
| 0739-00                              | 6490299           | 64 - Cultuur         | Aqua Atlantis  | € 334,22            |
| 0739-00                              | 6490299           | 64 - Cultuur         | Beverse film-en videoclub  | € 816,72            |
| 0739-00                              | 6490299           | 64 - Cultuur         | Beverse Fotoclub (Koninklijke)   | € 548,10            |
| 0739-00                              | 6490299           | 64 - Cultuur         | Beverse kantschool   | € 764,95            |
| 0739-00                              | 6490299           | 64 - Cultuur         | Beverse verzamelaars   | € 417,61            |
| 0739-00                              | 6490299           | 64 - Cultuur         | Bridgeclub   | € 1.039,62          |
| 0739-00                              | 6490299           | 64 - Cultuur         | Compostmeesters  | € 0,00              |
| 0739-00                              | 6490299           | 64 - Cultuur         | Dansclub   | € 542,37            |
| 0739-00                              | 6490299           | 64 - Cultuur         | De Beverse klok  | € 719,75            |
| 0739-00                              | 6490299           | 64 - Cultuur         | De kleine kunst  | € 400,64            |
| 0739-00                              | 6490299           | 64 - Cultuur         | De nieuwe culturele kring  | € 394,27            |
| 0739-00                              | 6490299           | 64 - Cultuur         | De Passanten   | € 653,98            |
| 0739-00                              | 6490299           | 64 - Cultuur         | De Rank  | € 338,47            |
| 0739-00                              | 6490299           | 64 - Cultuur         | De Witte Leeuwerik   | € 232,45            |
| 0739-00                              | 6490299           | 64 - Cultuur         | Femma O.L.Vrouw  | € 639,34            |
| 0739-00                              | 6490299           | 64 - Cultuur         | Femma St. Lutgardis  | € 1.181,46          |
| 0739-00                              | 6490299           | 64 - Cultuur         | FERM Beveren   | € 1.286,70          |
| 0739-00                              | 6490299           | 64 - Cultuur         | Foto-en diaclub Prisma 80  | € 308,76            |
| 0739-00                              | 6490299           | 64 - Cultuur         | FRAGMA13   | € 978,83            |
| 0739-00                              | 6490299           | 64 - Cultuur         | Gezinsbond Beveren   | € 864,67            |
| 0739-00                              | 6490299           | 64 - Cultuur         | Gidsenvereniging   | € 1.443,71          |
| 0739-00                              | 6490299           | 64 - Cultuur         | Heemkundige Kring  | € 777,89            |
| 0739-00                              | 6490299           | 64 - Cultuur         | Hobbyclub creatief   | € 327,44            |
| 0739-00                              | 6490299           | 64 - Cultuur         | Hortus ter Saksen  | € 743,31            |
| 0739-00                              | 6490299           | 64 - Cultuur         | K.E.T. Toneelkring   | € 606,45            |
| 0739-00                              | 6490299           | 64 - Cultuur         | Koninklijke Schippersgilde   | € 162,14            |
| 0739-00                              | 6490299           | 64 - Cultuur         | Koor St. Jan   | € 352,26            |

| Beleidsitem       | Algemene rekening | Budgethouder | Omschrijving toelage                          | Bedrag     |
|-------------------|-------------------|--------------|---|------------|
| 0739-00           | 6490299           | 64 - Cultuur | Landelijke gilde                              | € 337,41   |
| 0739-00           | 6490299           | 64 - Cultuur | Liberale vrouwen                              | € 365,84   |
| 0739-00           | 6490299           | 64 - Cultuur | Markant                                       | € 1.139,03 |
| 0739-00           | 6490299           | 64 - Cultuur | Muzart  | € 1.010,22 |
| 0739-00           | 6490299           | 64 - Cultuur | Nele zangkoor                                 | € 0,00     |
| 0739-00           | 6490299           | 64 - Cultuur | O.C. De Baanvrienden                          | € 0,00     |
| 0739-00           | 6490299           | 64 - Cultuur | Okra Academie                                 | € 661,40   |
| 0739-00           | 6490299           | 64 - Cultuur | Orde van de Prince                            | € 272,48   |
| 0739-00           | 6490299           | 64 - Cultuur | Orde van het Pilorijn                         | € 199,49   |
| 0739-00           | 6490299           | 64 - Cultuur | Koninklijke Piet Stautkring                   | € 1.384,30 |
| 0739-00           | 6490299           | 64 - Cultuur | Piet Stautkring: 2-jaarlijkse Piet Stautprijz | € 1.000,00 |
| 0739-00           | 6490299           | 64 - Cultuur | Rietpen                                       | € 0,00     |
| 0739-00           | 6490299           | 64 - Cultuur | Rode Kruis                                    | € 973,31   |
| 0739-00           | 6490299           | 64 - Cultuur | Schaakclub 64                                 | € 907,75   |
| 0739-00           | 6490299           | 64 - Cultuur | St. Janskunstvrienden                         | € 246,59   |
| 0739-00           | 6490299           | 64 - Cultuur | t Kranske                                     | € 146,02   |
| 0739-00           | 6490299           | 64 - Cultuur | Viva  | € 487,20   |
| 0739-00           | 6490299           | 64 - Cultuur | Vlaamse vrouwen Nele                          | € 261,44   |
| 0739-00           | 6490299           | 64 - Cultuur | Vlaamse wijngilde                             | € 570,59   |
| 0739-00           | 6490299           | 64 - Cultuur | Vriendenkring De Post                         | € 190,58   |
| 0739-00           | 6490299           | 64 - Cultuur | Vriendenkring NKB                             | € 358,20   |
| 0739-00           | 6490299           | 64 - Cultuur | VTB-VAB film/video                            | € 1.116,75 |
| 0739-00           | 6490299           | 64 - Cultuur | Yoga Beveren                                  | € 333,80   |
| <b>DOEL</b>       |                   |              |   |            |
| 0739-00           | 6490299           | 64 - Cultuur | Doel 2020                                     | € 669,25   |
| 0739-00           | 6490299           | 64 - Cultuur | Figurentheater Vlinders & Co                  | € 693,23   |
| <b>HAASDONK</b>   |                   |              |   |            |
| 0739-00           | 6490299           | 64 - Cultuur | Davidfonds Beveren-Zuid                       | € 538,98   |
| 0739-00           | 6490299           | 64 - Cultuur | De Molenmenners                               | € 196,73   |
| 0739-00           | 6490299           | 64 - Cultuur | Ex-KLJ  | € 112,21   |
| 0739-00           | 6490299           | 64 - Cultuur | FERM Haasdonk                                 | € 809,71   |
| 0739-00           | 6490299           | 64 - Cultuur | Gezinsbond                                    | € 432,67   |
| 0739-00           | 6490299           | 64 - Cultuur | Kalison                                       | € 293,27   |
| 0739-00           | 6490299           | 64 - Cultuur | Koor Pro Musica                               | € 338,25   |
| 0739-00           | 6490299           | 64 - Cultuur | K.W.B.  | € 430,34   |
| 0739-00           | 6490299           | 64 - Cultuur | Landelijke gilde                              | € 221,55   |
| 0739-00           | 6490299           | 64 - Cultuur | Oud leiding Crescendo                         | € 217,10   |
| 0739-00           | 6490299           | 64 - Cultuur | Toneelkring Tassijns                          | € 289,45   |
| 0739-00           | 6490299           | 64 - Cultuur | Tuinhier (De Volkstuinen)                     | € 355,23   |
| <b>KALLO</b>      |                   |              |   |            |
| 0739-00           | 6490299           | 64 - Cultuur | Curieus                                       | € 199,49   |
| 0739-00           | 6490299           | 64 - Cultuur | De meibloem S.V.                              | € 338,47   |
| 0739-00           | 6490299           | 64 - Cultuur | Theater Amusement                             | € 804,63   |
| 0739-00           | 6490299           | 64 - Cultuur | Zangkoor St. Paulus                           | € 303,88   |
| <b>KIELDRECHT</b> |                   |              |   |            |
| 0739-00           | 6490299           | 64 - Cultuur | Femma   | € 586,50   |
| 0739-00           | 6490299           | 64 - Cultuur | FERM Prosperpolder                            | € 388,75   |
| 0739-00           | 6490299           | 64 - Cultuur | Fotoclub 9130                                 | € 329,98   |
| 0739-00           | 6490299           | 64 - Cultuur | Gezinsbond                                    | € 338,25   |
| 0739-00           | 6490299           | 64 - Cultuur | Kouterse reuzengilde                          | € 127,77   |
| 0739-00           | 6490299           | 64 - Cultuur | Landelijke gilde                              | € 169,36   |
| 0739-00           | 6490299           | 64 - Cultuur | Markant                                       | € 871,68   |
| 0739-00           | 6490299           | 64 - Cultuur | Ruilclub kieldrechtse verzamelaars            | € 689,83   |
| 0739-00           | 6490299           | 64 - Cultuur | St. Gregoriuskoor                             | € 705,32   |
| 0739-00           | 6490299           | 64 - Cultuur | Toneelkring Kunst Vereldelt                   | € 676,90   |
| 0739-00           | 6490299           | 64 - Cultuur | Yoga Prana                                    | € 305,79   |
| <b>MELSELE</b>    |                   |              |   |            |
| 0739-00           | 6490299           | 64 - Cultuur | Amedee Verbruggenkring                        | € 290,09   |
| 0739-00           | 6490299           | 64 - Cultuur | Femma   | € 1.078,98 |
| 0739-00           | 6490299           | 64 - Cultuur | FERM Melsele                                  | € 1.077,92 |
| 0739-00           | 6490299           | 64 - Cultuur | Fotoclub Lichtkunst                           | € 514,78   |
| 0739-00           | 6490299           | 64 - Cultuur | Gezinsbond THOG                               | € 342,71   |
| 0739-00           | 6490299           | 64 - Cultuur | Keizum vzw                                    | € 565,66   |
| 0739-00           | 6490299           | 64 - Cultuur | Kookclub Liaison                              | € 255,08   |
| 0739-00           | 6490299           | 64 - Cultuur | K.W.B.  | € 895,02   |
| 0739-00           | 6490299           | 64 - Cultuur | Koor Resolut                                  | € 461,32   |
| 0739-00           | 6490299           | 64 - Cultuur | Kunst Montmartre                              | € 360,95   |
| 0739-00           | 6490299           | 64 - Cultuur | Kunstkring Meiboom                            | € 255,08   |
| 0739-00           | 6490299           | 64 - Cultuur | Kunstlabaarg                                  | € 197,79   |
| 0739-00           | 6490299           | 64 - Cultuur | Landelijke gilde                              | € 404,67   |
| 0739-00           | 6490299           | 64 - Cultuur | Landelijke Senioren Melsele                   | € 228,56   |
| 0739-00           | 6490299           | 64 - Cultuur | Lerarencafé                                   | € 199,91   |
| 0739-00           | 6490299           | 64 - Cultuur | Lerarencafé                                   | € 194,09   |

| Beleidsitem                 | Algemene rekening | Budgethouder      | Omschrijving toelage   | Bedrag              |
|-----------------------------|-------------------|-------------------|--|---------------------|
| 0739-00                     | 6490299           | 64 - Cultuur      | Melba Toneel Melsele   | € 354,38            |
| 0739-00                     | 6490299           | 64 - Cultuur      | Markant  | € 598,81            |
| 0739-00                     | 6490299           | 64 - Cultuur      | Natuurpunt Waasland  | € 761,77            |
| 0739-00                     | 6490299           | 64 - Cultuur      | Orgelcomité  | € 562,52            |
| 0739-00                     | 6490299           | 64 - Cultuur      | Orgelcomité - extra toelage  | € 463,50            |
| 0739-00                     | 6490299           | 64 - Cultuur      | Pasar  | € 292,85            |
| 0739-00                     | 6490299           | 64 - Cultuur      | t Gaeverland   | € 277,14            |
| 0739-00                     | 6490299           | 64 - Cultuur      | Toneelkring Reynaert   | € 0,00              |
| 0739-00                     | 6490299           | 64 - Cultuur      | Troef moeten we zien   | € 237,26            |
| 0739-00                     | 6490299           | 64 - Cultuur      | Unizo  | € 212,64            |
| 0739-00                     | 6490299           | 64 - Cultuur      | Vlaams Canadese vriendenkring                                      | € 276,72            |
| 0739-00                     | 6490299           | 64 - Cultuur      | Wezijneerensmeebuiten  | € 416,97            |
| 0739-00                     | 6490299           | 64 - Cultuur      | Zangkoor Melos   | € 614,09            |
| <b>VERREBROEK</b>           |                   |                   |  |                     |
| 0739-00                     | 6490299           | 64 - Cultuur      | De Verrekopers   | € 318,21            |
| 0739-00                     | 6490299           | 64 - Cultuur      | Gezinsbond   | € 163,00            |
| 0739-00                     | 6490299           | 64 - Cultuur      | FERM Verrebroek  | € 838,79            |
| 0739-00                     | 6490299           | 64 - Cultuur      | K.W.B.   | € 404,88            |
| 0739-00                     | 6490299           | 64 - Cultuur      | Landelijke gilde   | € 212,22            |
| 0739-00                     | 6490299           | 64 - Cultuur      | St. Laurentiuskoor   | € 313,21            |
| 0739-00                     | 6490299           | 64 - Cultuur      | Stichting Philip Verheyen  | € 137,10            |
| <b>VRASENE</b>              |                   |                   |  |                     |
| 0739-00                     | 6490299           | 64 - Cultuur      | Dansgroep Salta  | € 282,02            |
| 0739-00                     | 6490299           | 64 - Cultuur      | Davidfonds Wase Polders  | € 420,36            |
| 0739-00                     | 6490299           | 64 - Cultuur      | Eigen haard - eigen aard   | € 138,16            |
| 0739-00                     | 6490299           | 64 - Cultuur      | FERM Vrasene   | € 508,63            |
| 0739-00                     | 6490299           | 64 - Cultuur      | Gezinsbond   | € 540,04            |
| 0739-00                     | 6490299           | 64 - Cultuur      | Kookclub Probabus  | € 290,09            |
| 0739-00                     | 6490299           | 64 - Cultuur      | Markant  | € 495,06            |
| 0739-00                     | 6490299           | 64 - Cultuur      | Orde Braderick   | € 172,33            |
| 0739-00                     | 6490299           | 64 - Cultuur      | Parochiaal zangkoor  | € 377,72            |
| 0739-00                     | 6490299           | 64 - Cultuur      | Wijnclub Edelrot   | € 282,66            |
| <b>CULTUURRADEN</b>         |                   |                   |  |                     |
| 0739-00                     | 6490299           | 64 - Cultuur      | Cultuurraad overkoepelend  | € 20.825,47         |
| 0739-00                     | 6490299           | 64 - Cultuur      | Cultuurraad Beveren  | € 1.539,00          |
| 0739-00                     | 6490299           | 64 - Cultuur      | Cultuurraad Haasdonk   | € 945,00            |
| 0739-00                     | 6490299           | 64 - Cultuur      | Cultuurraad Kallo  | € 945,00            |
| 0739-00                     | 6490299           | 64 - Cultuur      | Cultuurraad Kieldrecht   | € 945,00            |
| 0739-00                     | 6490299           | 64 - Cultuur      | Cultuurraad Melsele  | € 945,00            |
| 0739-00                     | 6490299           | 64 - Cultuur      | Cultuurraad Verrebroek   | € 945,00            |
| 0739-00                     | 6490299           | 64 - Cultuur      | Cultuurraad Vrasene  | € 945,00            |
| <b>MUZIEKMAATSCHAPPIJEN</b> |                   |                   |  |                     |
| 0739-00                     | 6490299           | 64 - Cultuur      | Bigband Waesiana   | € 1.830,32          |
| 0739-00                     | 6490299           | 64 - Cultuur      | Drumband Schelderood   | € 1.237,52          |
| 0739-00                     | 6490299           | 64 - Cultuur      | Fanfare De Kunstliefde Melsele                                     | € 6.895,11          |
| 0739-00                     | 6490299           | 64 - Cultuur      | Fanfare Eéndracht Vrasene  | € 3.259,06          |
| 0739-00                     | 6490299           | 64 - Cultuur      | Fanfare Eéndracht: extra toelage                                   | € 1.000,00          |
| 0739-00                     | 6490299           | 64 - Cultuur      | Fanfare Euterpia   | € 3.097,88          |
| 0739-00                     | 6490299           | 64 - Cultuur      | Fanfare Leopold- en Albertisten                                    | € 6.122,01          |
| 0739-00                     | 6490299           | 64 - Cultuur      | Fanfare Leopold-en Albertisten: extra toelage                      | € 1.000,00          |
| 0739-00                     | 6490299           | 64 - Cultuur      | Koninklijke Harmonie St. Cecilia Kieldrecht                        | € 3.840,94          |
| 0739-00                     | 6490299           | 64 - Cultuur      | Koninklijke Katholieke Harmonie Kunst en Vreugd                    | € 9.998,45          |
| 0739-00                     | 6490299           | 64 - Cultuur      | Muziekmaatschappij St. Cecilia Haasdonk                            | € 4.693,26          |
| <b>SENIORENVERENIGINGEN</b> |                   |                   |  |                     |
| 0739-00                     | 6490299           | 23 - Sociaal Huis | Gemeentelijke Seniorenraad   | € 2.842,18          |
| 0739-00                     | 6490299           | 23 - Sociaal Huis | Landelijke seniorenverenigingLSR                                   | € 5.080,00          |
| 0739-00                     | 6490299           | 23 - Sociaal Huis | Neos Beveren   | € 1.250,00          |
| 0739-00                     | 6490299           | 23 - Sociaal Huis | Neos Melsele   | € 805,00            |
| 0739-00                     | 6490299           | 23 - Sociaal Huis | Okra Haasdonk  | € 2.450,00          |
| 0739-00                     | 6490299           | 23 - Sociaal Huis | Okra Kallo   | € 835,00            |
| 0739-00                     | 6490299           | 23 - Sociaal Huis | Okra Kieldrecht  | € 1.185,00          |
| 0739-00                     | 6490299           | 23 - Sociaal Huis | Okra Melsele   | € 1.920,00          |
| 0739-00                     | 6490299           | 23 - Sociaal Huis | Okra O.L.Vrouw   | € 1.240,00          |
| 0739-00                     | 6490299           | 23 - Sociaal Huis | Okra St. Martinus  | € 1.290,00          |
| 0739-00                     | 6490299           | 23 - Sociaal Huis | Okra Verrebroek  | € 1.155,00          |
| 0739-00                     | 6490299           | 23 - Sociaal Huis | Okra Vrasene   | € 1.715,00          |
| 0739-00                     | 6490299           | 23 - Sociaal Huis | S-plus Kallo   | € 690,00            |
| 0739-00                     | 6490299           | 23 - Sociaal Huis | SSB  | € 1.085,00          |
|                             |                   |                   |  | <b>€ 315.288,92</b> |
| <b>SPORTDIENST</b>          |                   |                   |  |                     |
| 0740-00                     | 6490299           | 61 - Sportdienst  | Burensportdienst   | € 350,00            |
| 0740-00                     | 6490299           | 61 - Sportdienst  | Subsidies clubs volgens subsidiereglement                          | € 157.327,00        |
| 0740-00                     | 6490299           | 61 - Sportdienst  | Subsidies clubs aanvullend reglement                               | € 87.000,00         |
| 0740-00                     | 6490299           | 61 - Sportdienst  | Huur sporthallen/sportterreinen diverse scholen en andere locaties | € 51.000,00         |
| 0740-00                     | 6490299           | 61 - Sportdienst  | Werking gemeentelijke sportraad                                    | € 18.360,00         |

| Beleidsitem                  | Algemene rekening | Budgethouder          | Omschrijving toelage                                 | Bedrag                |
|------------------------------|-------------------|-----------------------|--|-----------------------|
| 0740-00                      | 6490299           | 61 - Sportdienst      | Topsportfonds  | € 325.000,00          |
| 0740-00                      | 6490299           | 61 - Sportdienst      | Werkingsstoelage PC Actief                           | € 8.000,00            |
| 0740-00                      | 6490299           | 61 - Sportdienst      | Werkingsstoelage schutterstoren                      | € 4.000,00            |
| 0740-00                      | 6490299           | 61 - Sportdienst      | Toelage onderhoud privé voetbalterrein               | € 8.000,00            |
| 0740-00                      | 6490299           | 61 - Sportdienst      | Groot Beverse Zwemclub                               | € 18.000,00           |
| 0740-00                      | 6490299           | 61 - Sportdienst      | Tussenkomst in facturen nutsvoorzieningen sportclubs | € 285.000,00          |
| 0740-00                      | 6490299           | 61 - Sportdienst      | Overdracht 2021                                      | € 85.000,00           |
| 0741-100                     | 6490299           | 61 - Sportdienst      | Sportevenementen                                     | € 195.000,00          |
| 0742-112                     | 6490299           | 61 - Sportdienst      | Overname personeel Waasland Beveren                  | € 117.300,00          |
| 0742-112                     | 6490299           | 61 - Sportdienst      | WB onderhoudstoelage terrein A,C en D                | € 122.226,12          |
|                              |                   |                       |  | <b>€ 1.481.563,12</b> |
| <b>ZWEMBADEN</b>             |                   |                       |  |                       |
| 0742-03                      | 6490199           | 13 - Financiën        | S&R Werkingsstoelage + rentenadeel                   | € 2.000.000,00        |
| 0742-03                      | 6490199           | 13 - Financiën        | S&R Corona-compensatie (Actie: 14.03.03)             | € 648.000,00          |
| 0742-03                      | 6492099           | 11 - Personeelsdienst | Tussenkost personeelskosten (opleg loonkost S&R)     | € 13.500,00           |
|                              |                   |                       |  | <b>€ 2.661.500,00</b> |
| <b>JEUGDDIENST</b>           |                   |                       |  |                       |
| 0750-00                      | 6490299           | 60 - Jeugddienst      | Toelagen security                                    | € 4.979,55            |
| 0750-00                      | 6490220           | 60 - Jeugddienst      | Projectsubsidie reglement                            | € 6.892,12            |
| 0750-00                      | 6490299           | 60 - Jeugddienst      | Werkingsstoelage jeugdverenigingen                   | € 55.014,52           |
| 0750-00                      | 6490299           | 60 - Jeugddienst      | Reglement jeugdvakanties                             | € 8.084,46            |
| 0750-00                      | 6490299           | 60 - Jeugddienst      | Reglement tussenkomst kadervorming                   | € 2.487,72            |
| 0750-00                      | 6490299           | 60 - Jeugddienst      | Reglement tussenkomst kampvervoer                    | € 2.989,78            |
| 0750-00                      | 6490299           | 60 - Jeugddienst      | Jeugdgraad Beveren                                   | € 7.691,06            |
| 0752-01                      | 6490210           | 60 - Jeugddienst      | Reglement renovatie                                  | € 33.311,85           |
| 0752-01                      | 6490299           | 60 - Jeugddienst      | Jeugdhuis Djem                                       | € 8.143,59            |
| 0752-01                      | 6490299           | 60 - Jeugddienst      | Jeugdhuis Togenblik                                  | € 8.143,59            |
| 0752-01                      | 6490299           | 60 - Jeugddienst      | Jeugdhuis 't Eiland                                  | € 8.143,59            |
| 0752-02                      | 6490299           | 60 - Jeugddienst      | Speelpleinwerking Bartje Beveren                     | € 16.287,20           |
| 0752-02                      | 6490299           | 60 - Jeugddienst      | Speelpleinwerking Bartje Kieldrecht                  | € 8.143,59            |
| 0752-02                      | 6490299           | 60 - Jeugddienst      | Speelpleinwerking VP Melsele                         | € 4.342,93            |
|                              |                   |                       |  | <b>€ 174.655,57</b>   |
| <b>EREDIENSTEN</b>           |                   |                       |  |                       |
| 079000                       | 6490340           | 13 - Financiën        | Kerkfabriek St. Martinus Beveren                     | € 115.927,98          |
| 079000                       | 6490340           | 13 - Financiën        | Kerkfabriek St. Jan Evangelist                       | € 2.992,25            |
| 079000                       | 6490340           | 13 - Financiën        | Kerkfabriek O.L. Vrouw Doel                          | € 8.250,00            |
| 079000                       | 6490340           | 13 - Financiën        | Kerkfabriek St. Jacobus Haasdonk                     | € 22.972,89           |
| 079000                       | 6490340           | 13 - Financiën        | Kerkfabriek OLV Bijstand                             | € 13.266,24           |
| 079000                       | 6490340           | 13 - Financiën        | Kerkfabriek St. Petrus en Paulus Kallo               | € 17.721,05           |
| 079000                       | 6490340           | 13 - Financiën        | Kerkfabriek St. Michiel Kieldrecht                   | € 26.862,20           |
| 079000                       | 6490340           | 13 - Financiën        | Kerkfabriek H. Kruis Vrasene                         | € 16.384,69           |
| 079000                       | 6490340           | 13 - Financiën        | Kerkfabriek St. Laurentius Verrebroek                | € 16.703,97           |
| 079000                       | 6490340           | 13 - Financiën        | Kerkfabriek St. Engelbertus Prosperpolder            | € 13.080,23           |
| 079000                       | 6490340           | 13 - Financiën        | Kerkfabriek O.L.V. Hemelvaart Melsele                | € 19.824,00           |
|                              |                   |                       |  | <b>€ 273.985,50</b>   |
| <b>GEMEENSCHAPSONDERWIJS</b> |                   |                       |  |                       |
| 0800-00                      | 6490099           | 22 - Onderwijs        | Toelagen scholen gemeenschapsonderwijs (FLOB)        | € 9.007,43            |
|                              |                   |                       |  | <b>€ 9.007,43</b>     |
| <b>LAGER ONDERWIJS</b>       |                   |                       |  |                       |
| 0800-00                      | 6492000           | 22 - Onderwijs        | Toelage bezoldiging onderwijzend personeel (PWB)     | € 540.600,00          |

| Beleidsitem                                      | Algemene rekening | Budgethouder           | Omschrijving toelage  | Bedrag              |
|--|-------------------|------------------------|---|---------------------|
|  |                   |                        |   | <b>€ 540.600,00</b> |
| <b>VRIJ ONDERWIJS</b>                            |                   |                        |   |                     |
| 0800-00  | 6490099           | 22 - Onderwijs         | Toelagen scholen vrij onderwijs                                   | € 62.725,65         |
| 0800-00  | 6491010           | 22 - Onderwijs         | Toezicht Vrije Scholen  | € 8.365,88          |
| 0800-00  | 6497000           | 22 - Onderwijs         | Rentetoelage St. Rafaël (2/20)                                    | € 42.896,83         |
| 0800-00  | 6497000           | 22 - Onderwijs         | Rentetoelage campus St. Maarten (6/20)                            | € 25.796,13         |
| 0800-00  | 6497000           | 22 - Onderwijs         | Bijkomende rentetoelage campus St. Maarten (1/20)                 | € 10.500,00         |
|  |                   |                        |   | <b>€ 150.284,49</b> |
| <b>ANDER SECUNDAIR ONDERWIJS</b>                 |                   |                        |   |                     |
| 0810-00  | 6491001           | 22 - Onderwijs         | St. Maartenscholencampus: Europees uitwisselingsproject           | € 1.270,44          |
| 0810-00  | 6491001           | 22 - Onderwijs         | K.T.A. Beveren  | € 1.270,44          |
| 0810-00  | 6497000           | 22 - Onderwijs         | Rentetoelage nieuwbouw Boven- en Middenschool Sint-Maarten (1/20) | € 10.500,00         |
|  |                   |                        |   | <b>€ 13.040,88</b>  |
| <b>GTI</b>                                       |                   |                        |   |                     |
| 0810-41  | 6491001           | 22 - Onderwijs         | Bijdrage scholengemeenschap Beveren/Bazel                         | € 7.030,63          |
| 0810-41  | 6492000           | 22 - Onderwijs         | Toelage bezoldiging onderwijzend personeel (PWB)                  | € 14.532,06         |
|  |                   |                        |   | <b>€ 21.562,69</b>  |
| <b>KUNSTACADEMIE</b>                             |                   |                        |   |                     |
| 0820-00  | 6492000           | 52 - Kunstacademie     | Toelage bezoldiging onderwijzend personeel (PWB)                  | € 57.160,17         |
| 0820-53  | 6492000           | 52 - Kunstacademie     | Toelage bezoldiging onderwijzend personeel (PWB)                  | € 53.060,40         |
|  |                   |                        |   | <b>€ 110.220,57</b> |
| <b>ADMINISTRATIEVE DIENST VOOR HET ONDERWIJS</b> |                   |                        |   |                     |
| 0889-01  | 6490299           | 23 - Sociaal Huis      | Oudervereniging Wegwijzer (Heilig Hart)                           | € 600,00            |
| 0889-01  | 6490299           | 23 - Sociaal Huis      | Oudervereniging Wonderwijs  | € 600,00            |
| 0889-01  | 6490299           | 23 - Sociaal Huis      | Oudervereniging Vriendenkring GBS De Droomwolk                    | € 600,00            |
| 0889-01  | 6490299           | 23 - Sociaal Huis      | Oudervereniging Sint-Lodewijk                                     | € 600,00            |
| 0889-01  | 6490299           | 23 - Sociaal Huis      | Oudervereniging Sint-Martinus en Don Bosco                        | € 600,00            |
| 0889-01  | 6490299           | 23 - Sociaal Huis      | Oudervereniging De Zonnepit                                       | € 600,00            |
| 0889-01  | 6490299           | 23 - Sociaal Huis      | Oudervereniging Sancta Maria - Sint-Jozef                         | € 600,00            |
| 0889-01  | 6490299           | 23 - Sociaal Huis      | Oudervereniging VBS De Verrekijsker                               | € 600,00            |
| 0889-01  | 6490299           | 23 - Sociaal Huis      | Oudervereniging De Schakelaar (GBS De Toren)                      | € 600,00            |
| 0889-01  | 6490299           | 23 - Sociaal Huis      | Oudervereniging De Wingerd  | € 600,00            |
| 0889-01  | 6490299           | 23 - Sociaal Huis      | Oudervereniging Centrumschool                                     | € 0,00              |
| 0889-01  | 6490299           | 23 - Sociaal Huis      | Oudervereniging De Helpende Hand (GBS Kallo)                      | € 600,00            |
| 0889-01  | 6490299           | 23 - Sociaal Huis      | Oudervereniging Sint-Maarten Bovenschool                          | € 600,00            |
| 0889-01  | 6490299           | 23 - Sociaal Huis      | Oudervereniging Ouders voor Kleuters                              | € 600,00            |
| 0889-01  | 6490299           | 23 - Sociaal Huis      | Oudervereniging KA Beveren (Canticleer vzw)                       | € 600,00            |
| 0889-01  | 6490299           | 23 - Sociaal Huis      | Oudervereniging De Tovertuin                                      | € 600,00            |
| 0889-01  | 6490299           | 23 - Sociaal Huis      | Oudervereniging Knots Lindenlaan                                  | € 600,00            |
| 0889-01  | 6490299           | 23 - Sociaal Huis      | Oudervereniging GTI Beveren                                       | € 600,00            |
| 0889-01  | 6490299           | 23 - Sociaal Huis      | Oudervereniging VBS De Kreek                                      | € 600,00            |
|  |                   |                        |   | <b>€ 10.800,00</b>  |
| <b>OVERIG SOCIAAL BELEID</b>                     |                   |                        |   |                     |
| 0909-00  | 6490099           | 23 - Sociaal Huis      | CAW Waasland: project partnergeweld (€ 0,1013 per inwoner)        | € 5.011,61          |
| 0909-00  | 6490099           | 23 - Sociaal Huis      | CAW Waasland: project partnergeweld (€ 0,1013 per inwoner) 2021   | € 4.966,44          |
| 0909-00  | 6490299           | 23 - Sociaal Huis      | De Keerkring  | € 39.613,57         |
| 0909-00  | 6490299           | 23 - Sociaal Huis      | De Keerkring 2021   | € 38.836,83         |
| 0909-00  | 6490299           | 23 - Sociaal Huis      | CAR 't Vlot   | € 50.769,78         |
| 0909-00  | 6492099           | 23 - Sociaal Huis      | Opgroeien: Brugfiguur onderwijs ism Huis van het Kind             | € 0,00              |
| 0909-00  | 6490299           | 23 - Sociaal Huis      | Fietsersbond  | € 400,00            |
| 0909-00  | 6490299           | 23 - Sociaal Huis      | Gezinsraad  | € 6.895,85          |
| 0909-00  | 6490299           | 23 - Sociaal Huis      | Gezinsbond kinderopas Beveren                                     | € 2.267,92          |
| 0909-00  | 6490299           | 64 - Cultuur           | Samana St. Martinus Beveren                                       | € 521,82            |
| 0909-00  | 6490299           | 64 - Cultuur           | Samana O.L. Vrouw Beveren   | € 417,45            |
| 0909-00  | 6490299           | 64 - Cultuur           | Samana Haasdonk   | € 260,91            |
| 0909-00  | 6490299           | 64 - Cultuur           | Samana Kallo  | € 260,91            |
| 0909-00  | 6490299           | 64 - Cultuur           | Samana Kieldrecht   | € 260,91            |
| 0909-00  | 6490299           | 64 - Cultuur           | Samana Melsele  | € 417,45            |
| 0909-00  | 6490299           | 64 - Cultuur           | Samana Verrebroek   | € 260,91            |
| 0909-00  | 6490299           | 64 - Cultuur           | Samana Vrasene  | € 260,91            |
| 0909-00  | 6490299           | 64 - Cultuur           | Samana Polder   | € 260,91            |
| 0909-00  | 6490299           | 28 - Economische Zaken | Toelage SEB (sociale economie Beveren)                            | € 51.358,17         |

| Beleidsitem   | Algemene rekening | Budgethouder             | Omschrijving toelage   | Bedrag              |
|---|-------------------|--------------------------|--|---------------------|
| 0909-00   | 6490099           | 23 - Sociaal Huis        | Tarara - doorstorten federale middelen armoede   | € 3.714,23          |
| 0909-00   | 6492099           | 23 - Sociaal Huis        | Tussenkomst loonkost medewerker B-asiel  | € 28.143,24         |
| <b>WIJKVERENIGINGEN</b>   |                   |                          |  |                     |
| 0909-00   | 6490299           | 23 - Sociaal Huis        | Wijkcomité Beveren-Zuid  | € 400,00            |
| 0909-00   | 6490299           | 23 - Sociaal Huis        | Wijkcomité De Meersen  | € 400,00            |
| 0909-00   | 6490299           | 23 - Sociaal Huis        | Wijkcomité Nieuwestraatfeestencomité   | € 200,00            |
| 0909-00   | 6490299           | 23 - Sociaal Huis        | Wijkcomité Ropstraat   | € 400,00            |
| 0909-00   | 6490299           | 23 - Sociaal Huis        | Wijkcomité Jozef Van Hulstraat   | € 200,00            |
| 0909-00   | 6490299           | 23 - Sociaal Huis        | Wijkcomité Buren van de Brownestraat   | € 200,00            |
| 0909-00   | 6490299           | 23 - Sociaal Huis        | Wijkcomité Drie Lindekens  | € 200,00            |
| 0909-00   | 6490299           | 23 - Sociaal Huis        | Wijkcomité Nieuw Bunderhof   | € 200,00            |
| 0909-00   | 6490299           | 23 - Sociaal Huis        | Wijkcomité Poenjaard   | € 200,00            |
| 0909-00   | 6490299           | 23 - Sociaal Huis        | Wijkcomité Den Oun Beeweg  | € 400,00            |
| 0909-00   | 6490299           | 23 - Sociaal Huis        | Wijkcomité Gaverlandwegel  | € 400,00            |
| 0909-00   | 6490299           | 23 - Sociaal Huis        | Wijkcomité De Bees   | € 200,00            |
| 0909-00   | 6490299           | 23 - Sociaal Huis        | Wijkcomité Snoeckstraat - Vossenstraat   | € 400,00            |
| 0909-00   | 6490299           | 23 - Sociaal Huis        | Wijkcomité Kerkenhoek  | € 200,00            |
| 0909-00   | 6490299           | 23 - Sociaal Huis        | Wijkcomité De Rijkstraeters  | € 200,00            |
| 0909-00   | 6490299           | 23 - Sociaal Huis        | Wijkcomité De Stekelbeek   | € 400,00            |
| 0909-00   | 6490299           | 23 - Sociaal Huis        | Wijkcomité Trosbeek  | € 200,00            |
| 0909-00   | 6490299           | 23 - Sociaal Huis        | Wijkcomité Bosbeek   | € 200,00            |
| 0909-00   | 6490299           | 23 - Sociaal Huis        | Wijkcomité De Vesten vzw   | € 400,00            |
| 0909-00   | 6490299           | 23 - Sociaal Huis        | Wijkcomité Mirtillo (Bosbessenlaan)  | € 200,00            |
| 0909-00   | 6490299           | 23 - Sociaal Huis        | Wijkcomité Jozef Balstraat   | € 200,00            |
| 0909-00   | 6490299           | 23 - Sociaal Huis        | Wijkcomité De Kerkstraeters vzw  | € 200,00            |
| 0909-00   | 6490299           | 23 - Sociaal Huis        | Wijkcomité Dijk - Kallo  | € 200,00            |
| 0909-00   | 6490299           | 23 - Sociaal Huis        | Wijkcomité Ijzerstraat   | € 200,00            |
| 0909-00   | 6490299           | 23 - Sociaal Huis        | Wijkcomité Soldatendreef - Handboogstraat  | € 200,00            |
| 0909-00   | 6490299           | 23 - Sociaal Huis        | Wijkcomité Brielstraat   | € 400,00            |
| 0909-00   | 6490299           | 23 - Sociaal Huis        | Wijkcomité Haagmolenstraat vzw   | € 200,00            |
| 0909-00   | 6490299           | 23 - Sociaal Huis        | Wijkcomité De Nuuve Wijk   | € 200,00            |
| <b>GROS - ORGANISATIES/PROJECTEN</b>                            |                   |                          |  |                     |
| 0909-00   | 6490299           | 23 - Sociaal Huis (GROS) | Gemeentelijke bijdrage 11.11.11 aktie  | € 26.617,40         |
| 0909-00   | 6490299           | 23 - Sociaal Huis (GROS) | Toelage GROS   | € 11.474,57         |
| 0909-00   | 6490299           | 23 - Sociaal Huis (GROS) | Toelage educatieve projecten niet GROS-leden   | € 0,00              |
| 0909-00   | 6490299           | 23 - Sociaal Huis (GROS) | subsidies voor 'coronaprojecten'   | € 0,00              |
| 0909-00   | 6490299           | 23 - Sociaal Huis (GROS) | t Vlot vzw.  | € 584,34            |
| 0909-00   | 6490299           | 23 - Sociaal Huis (GROS) | B-Asiel  | € 3.545,00          |
| 0909-00   | 6490299           | 23 - Sociaal Huis        | B-Asiel (huisvuilzakken)   | € 6.494,60          |
| 0909-00   | 6490299           | 23 - Sociaal Huis (GROS) | Rode Kruis afdeling Beveren  | € 175,00            |
| 0909-00   | 6490299           | 23 - Sociaal Huis (GROS) | Dekenale werkgroep Broederlijk Delen   | € 1.888,05          |
| 0909-00   | 6490299           | 23 - Sociaal Huis (GROS) | Oxfam wereldwinkel Melsele   | € 3.156,97          |
| 0909-00   | 6490299           | 23 - Sociaal Huis (GROS) | Comité Beveren-Roemenië-Suceava  | € 1.395,00          |
| 0909-00   | 6490299           | 23 - Sociaal Huis (GROS) | Dewesoki   | € 262,28            |
| 0909-00   | 6490299           | 23 - Sociaal Huis (GROS) | Oxfam wereldwinkel Beveren   | € 5.799,16          |
| 0909-00   | 6490299           | 23 - Sociaal Huis (GROS) | De Kleine Rest   | € 2.842,50          |
| 0909-00   | 6490299           | 23 - Sociaal Huis (GROS) | Spandoek Welkom in Beveren, aankoop bevestigingsstructuur/frame spandoek (Aanvraag Gastvrij Beveren) | € 650,00            |
| 0909-00   | 6490299           | 23 - Sociaal Huis (GROS) | Scholenproject voor kinderen zonder papieren. (aanvraag B-Asiel)                                     | € 2.500,00          |
| 0909-00   | 6490299           | 23 - Sociaal Huis (GROS) | Project Koken Verbindt in samenwerking met Rode Kruis Opvangcentrum. (Aanvraag Rode Kruis Beveren)   | € 2.500,00          |
|   |                   |                          |  | <b>€ 312.184,70</b> |
| <b>DIENSTEN EN VOORZIENINGEN VOOR PERSONEN MET EEN HANDICAP</b> |                   |                          |  |                     |
| 0911-00   | 6150131           | 23 - Sociaal Huis        | lidmaatschap Wase Werkplaats   |                     |
| 0911-00   | 6490099           | 23 - Sociaal Huis        | Zorgpremie   | € 255.000,00        |
| 0911-00   | 6490299           | 13 - Financiën           | K.V.G. Kieldrecht  | € 454,75            |
| 0911-00   | 6493000           | 23 - Sociaal Huis        | De Klokke St. Niklaas  | € 7.500,00          |
| 0911-00   | 6493000           | 23 - Sociaal Huis        | Het Veer St. Niklaas   | € 9.390,52          |
|   |                   |                          |  | <b>€ 272.345,27</b> |
| <b>SOCIALE HUISVESTING</b>                                      |                   |                          |  |                     |
| 0930-00   | 6490041           | 23 - Sociaal Huis        | Huursubsidies  | € 166.464,00        |
| 0930-00   | 6490042           | 23 - Sociaal Huis        | Sociaal Verhuurkantoor   | € 7.176,53          |
| 0930-00   | 6490399           | 32 - Stedenbouw          | Toelage eigenaars die verhuren via Sociaal Verhuurkantoor  | € 50.000,00         |
|   |                   |                          |  | <b>€ 223.640,53</b> |
| <b>OPVOEDINGSONDERSTEUNING</b>                                  |                   |                          |  |                     |
| 0944-00   | 6490099           | 23 - Sociaal Huis        | Toelage Hof ter Welle Beveren  | € 24.841,81         |
| 0944-00   | 6490099           | 23 - Sociaal Huis        | Centrum Basiseducatie  | € 20.683,98         |
| 0944-00   | 6490099           | 23 - Sociaal Huis        | Domo vzw. Beveren  | € 1.000,00          |
| 0944-00   | 6490099           | 23 - Sociaal Huis        | KIA-cheque   | € 22.500,00         |
| 0944-00   | 6497000           | 23 - Sociaal Huis        | Rentetoelage Hof ter Welle nieuwbouwproject (3/20)   | € 2.000,00          |
| 0944-00   | 6491001           | 22 - Onderwijs           | Schoolparticipatiefonds  | € 72.000,00         |
|   |                   |                          |  | <b>€ 143.025,79</b> |
| <b>KINDEROPVANG</b>   |                   |                          |  |                     |
| 0945-00   | 6490099           | 22 - Onderwijs           | t Ballonneke: kinderdagverblijf en dienst opvanggezinnen   | € 25.500,00         |



| Beleidsitem                                      | Algemene rekening | Budgethouder      | Omschrijving toelage  | Bedrag                |
|--|-------------------|-------------------|---|-----------------------|
| 0945-00  | 6490099           | 22 - Onderwijs    | Toelage Ballonneke  | € 13.744,03           |
| 0945-00  | 6490099           | 22 - Onderwijs    | Toelage buitenschoolse kinderopvang (2e kindkorting)  | € 29.877,31           |
| 0945-00  | 6490099           | 22 - Onderwijs    | Extra toelage schooljaar + zomer (nt. Gesubs.plaatsen)  | € 59.754,63           |
| 0945-00  | 6490099           | 22 - Onderwijs    | Minicrèches en onthaalouders (zelfstandigen)  | € 10.157,84           |
| 0945-00  | 6490099           | 22 - Onderwijs    | Dienst voor opvanggezinnen (zelfstandigen)  | € 2.032,03            |
| 0945-00  | 6490099           | 22 - Onderwijs    | Buitenschoolse opvang georganiseerd in alle scholen   | € 41.649,05           |
| 0945-00  | 6490099           | 22 - Onderwijs    | Subsidie energie KEI  | € 7.463,01            |
| 0945-00  | 6497000           | 22 - Onderwijs    | Rentetoelage 't Ballonneke - in 2022: schijf 7/10   | € 3.000,00            |
| 0945-00  | 6497000           | 22 - Onderwijs    | Doorgaande lijn KO  | € 0,00                |
|  |                   |                   |   | <b>€ 193.177,90</b>   |
| <b>OVERIGE GEZINSHULP</b>                        |                   |                   |   |                       |
| 0949-00  | 6490199           | 23 - Sociaal Huis | Organisatie Buurtrestaurant   | € 0,00                |
| 0949-00  | 6490299           | 23 - Sociaal Huis | Organisatie Buurtwerk   | € 107.283,00          |
| 0949-00  | 6490099           | 23 - Sociaal Huis | t Klepeltje   | € 10.824,32           |
|  |                   |                   |   | <b>€ 118.107,32</b>   |
| <b>WOONZORG</b>                                  |                   |                   |   |                       |
| 0953-00  | 6492099           | 23 - Sociaal Huis | toelage APZ Sint Lucia & GMVH ivm tewerkstelling woonzorgbegeleider project "aanklampende zorg" | € 18.727,20           |
|  |                   |                   |   | <b>€ 18.727,20</b>    |
| <b>OVERIGE VERRICHTINGEN BETREFFENDE OUDEREN</b> |                   |                   |   |                       |
| 0959-00  | 6490099           | 13 - Financiën    | Teruggave onroerende voorheffing  | € 140.000,00          |
|  |                   |                   |   | <b>€ 140.000,00</b>   |
| <b>GEZONDHEIDSPROMOTIE EN ZIEKTEPREVENTIE</b>    |                   |                   |   |                       |
| 0985-00  | 6490099           | 23 - Sociaal Huis | Kind-en Preventie   | € 1.320,02            |
| 0985-00  | 6490099           | 23 - Sociaal Huis | Rode Kruis Beveren  | € 425,80              |
| 0985-00  | 6490099           | 23 - Sociaal Huis | Rode Kruis Beveren: extra toelage AA  | € 159,68              |
| 0985-00  | 6490099           | 23 - Sociaal Huis | Logo Waasland (€ 0,08 per inwoner)  | € 3.924,96            |
| 0985-00  | 6490099           | 23 - Sociaal Huis | Logo Waasland (aanvullend aanbod preventiewerking)  | € 2.500,00            |
| 0985-00  | 6490099           | 23 - Sociaal Huis | Drugpunt Waas - Werkingsbijdrage  | € 10.000,00           |
| 0985-00  | 6492099           | 23 - Sociaal Huis | Drugpunt Waas - Loonkost CGG  | € 53.772,48           |
| 0985-00  | 6492099           | 23 - Sociaal Huis | SWO Drugpunt - Logo Waasland  | € 27.055,37           |
| 0985-00  | 6490299           | 23 - Sociaal Huis | Wel Jong vzw  | € 222,79              |
| 0985-00  | 6490299           | 61 - Sportdienst  | toelage schenking Levensloop Stichting tegen kanker   | € 10.000,00           |
| 0985-00  | 6490099           | 23 - Sociaal Huis | Zwangerschapscentrum De Kiem (€ 0,30 per inwoner)   | € 14.718,60           |
| 0985-00  | 6492099           | 23 - Sociaal Huis | vzw De Klapproos: tussenkomst personeelskost  | € 50.000,00           |
| <b>ZELFHULPGROEPEN</b>                           |                   |                   |   |                       |
| 0985-00  | 6490299           | 23 - Sociaal Huis | Zelfhulpgroep Boks  | € 800,00              |
| 0985-00  | 6490299           | 23 - Sociaal Huis | Zelfhulpgroep Vriendenkring De Bron   | € 800,00              |
| 0985-00  | 6490299           | 23 - Sociaal Huis | Zelfhulpgroep Tarara  | € 800,00              |
| 0985-00  | 6490299           | 23 - Sociaal Huis | Zelfhulpgroep Parkinsonliga regio Waasland  | € 800,00              |
| 0985-00  | 6490299           | 23 - Sociaal Huis | Zelfhulpgroep KVG (Groot-)Beveren   | € 800,00              |
| 0985-00  | 6490299           | 23 - Sociaal Huis | Zelfhulpgroep De Klapproos  | € 800,00              |
|  |                   |                   |   | <b>€ 178.899,70</b>   |
| <b>EERSTELIJNSGEZONDHEIDSZORG</b>                |                   |                   |   |                       |
| 0986-00  | 6493000           | 23 - Sociaal Huis | Huisartsenwachtpost   | € 5.000,00            |
|  |                   |                   |   | <b>€ 5.000,00</b>     |
| <b>BEGRAAFPLAATSEN</b>                           |                   |                   |   |                       |
| 0990-00  | 6490099           | 35 - Groendienst  | Toelage funerair erfgoed - onderhoud grafzerken   | € 31.212,00           |
|  |                   |                   |   | <b>€ 31.212,00</b>    |
| <b>BUDGETTAIRE ENTITEIT: OCMW</b>                |                   |                   |   |                       |
| 0900-00  | 6494000           | 23 - Sociaal Huis | Toegestane werkingssubsidies Sociaal Huis (Sociale Bijstand)                                    | € 78.530,00           |
| 0930-00  | 6494000           | 23 - Sociaal Huis | Toegestane werkingssubsidies Sociaal Huis (Sociale Huisvesting)                                 | € 4.170,00            |
| 0953-69  | 6494100           | 13 - Financiën    | Toegestane werkingssubsidies Zorgpunt Waasland (actie: 03.02.01)                                | € 2.297.427,60        |
| 0953-69  | 6494101           | 13 - Financiën    | Gesco toelage Zorgpunt Waasland (actie: 03.02.01)   | € 282.611,00          |
|  |                   |                   |   | <b>€ 2.662.738,60</b> |

| <b>Beleidsitem</b>            | <b>Algemene rekening</b> | <b>Budgethouder</b> | <b>Omschrijving toelage</b> | <b>Bedrag</b>          |
|-------------------------------|--------------------------|---------------------|-----------------------------|------------------------|
| <b>TOTAAL GEMEENTE + OCMW</b> |                          |                     |                             | <b>€ 29.530.427,59</b> |



## LIJST MET OPDRACHTEN EN WERKEN, LEVERINGEN EN DIENSTEN

| Investerings project | Omschrijving  | Budgettaire entiteit | Beleidsitem code | Algemene rekening | Totaal        | Bedrag 2022  | Bedrag 2023  | Bedrag 2024  | Bedrag 2025 |
|----------------------|---|----------------------|------------------|-------------------|---------------|--------------|--------------|--------------|-------------|
| IP-GEEN              | Geen investeringsproject  | Gemeente             | 0742-02          | 2220100           | 407,13        |              |              |              |             |
| NR-AC-001            | Nieuwbouw Gravenplein: gemeente-OCMW-politie                          | Gemeente             | 0119-04          | 2210007           | 73.357,88     |              |              |              |             |
| NR-AC-001            | Nieuwbouw Gravenplein: gemeente-OCMW-politie                          | Gemeente             | 0119-04          | 2210007           | 22.501.897,33 | 1.427.692,70 |              |              |             |
| NR-AC-002            | Nieuwbouw Gravenplein: erelonen                                       | Gemeente             | 0119-04          | 2210007           | 742.274,19    | 330.400,41   |              |              |             |
| NR-AC-003            | Nieuwbouw Gravenplein: veiligheidscoördinatie                         | Gemeente             | 0119-04          | 2210007           | 20.383,94     | 10.299,49    |              |              |             |
| NR-AC-004            | Nieuwbouw Gravenplein: afwerking                                      | Gemeente             | 0119-04          | 2210007           | 365.000,00    | 33.426,69    |              |              |             |
| NR-AC-005            | Nieuwbouw Gravenplein: ICT politie/gemeente/OCMW                      | Gemeente             | 0119-04          | 2410000           | 408.224,86    | 34.741,11    |              |              |             |
| NR-DIV-001           | CC Ter Vesten: automatiseren trekkeninstallatie schouwburg            | Gemeente             | 0701-91          | 2300000           | 1.100.000,00  | 110.000,00   |              | 990.000,00   |             |
| NR-DIV-002           | Herwaarding Prosperpolder   | Gemeente             | 0190-00          | 2220007           | 500.000,00    | 125.000,00   |              | 375.000,00   |             |
| NR-DIV-003           | Installatie cameratoezicht tramterminal Melsele                       | Gemeente             | 0480-00          | 2289000           | 100.000,00    | 100.000,00   |              |              |             |
| NR-DIV-004           | Installatie ANPR-camera's   | Gemeente             | 0480-00          | 2289000           | 210.000,00    | 210.000,00   |              |              |             |
| NR-DIV-005           | Investeringsvoelge ZPW  | OCMW                 | 0953-69          | 6640004           | 1.976.563,33  | 449.431,99   |              | 300.000,00   | 300.000,00  |
| NR-DIV-008           | Studie camerabewaking   | Gemeente             | 0490-00          | 2140000           | 50.000,00     | 50.000,00    |              |              |             |
| NR-DIV-009           | Deelneming Ibogem: Omzetting dividend in kapitaal (ruling)            | Gemeente             | 0300-00          | 2811000           | 559.503,45    |              |              |              |             |
| NR-DIV-010           | Investeringsvoelge: Verlichting Lowegrutters                          | Gemeente             | 0742-02          | 6640001           | 15.750,00     | 15.750,00    |              |              |             |
| NR-DIV-011           | Deelneming Onesto: Volstorting na fusie via dividend (budgetneutraal) | Gemeente             | 0620-00          | 2811000           | 145.163,88    |              |              |              |             |
| NR-GEB-002           | Fort Liefkenshoek: Herbestemming voormalige cafetaria                 | Gemeente             | 0700-99          | 2210007           | 150.000,00    |              |              | 150.000,00   |             |
| NR-GEB-003           | Fort Liefkenshoek : horecatrefpunt                                    | Gemeente             | 0700-99          | 2210007           | 1.889.359,42  | 341.965,79   |              |              |             |
| NR-GEB-003           | Fort Liefkenshoek : horecatrefpunt                                    | Gemeente             | 0700-99          | 2210007           | 90.128,16     |              |              |              |             |
| NR-GEB-004           | Kieldrecht OC Ermenrike: masterplan                                   | Gemeente             | 0701-01          | 2210007           | 1.642.829,84  | 1.302.795,63 |              |              |             |
| NR-GEB-004           | Kieldrecht OC Ermenrike: masterplan                                   | Gemeente             | 0701-01          | 2401000           | 35.000,00     | 35.000,00    |              |              |             |
| NR-GEB-005           | Parochiehuus Haasdonk: nieuwbouw                                      | Gemeente             | 0701-01          | 2210007           | 3.860.000,00  | 1.741.157,18 | 1.880.000,00 |              |             |
| NR-GEB-006           | Kasteel Hof ter Saksen: binneninrichting                              | Gemeente             | 0680-88          | 2210007           | 3.889.217,50  | 1.027.902,45 | 2.189.217,50 | 550.000,00   |             |
| NR-GEB-007           | CC Ter Vesten : vernieuwing binneninrichting                          | Gemeente             | 0701-91          | 2210100           | 82.675,31     | 82.675,31    |              |              |             |
| NR-GEB-009           | Oranjerie Hof ter Saksen: Renovatie                                   | Gemeente             | 0680-88          | 2210100           | 485.000,00    | 485.000,00   |              |              |             |
| NR-GEB-010           | Speelgebouw Floralaan: Renovatie                                      | Gemeente             | 0752-02          | 2210100           | 30.000,00     |              | 30.000,00    |              |             |
| NR-GEB-011           | School Killo : uitbreiding kleuterschool (incl. ontwerper)            | Gemeente             | 0800-74          | 2210007           | 826.362,27    | 2.500,00     |              |              |             |
| NR-GEB-012           | School Melsele: uitbreiding   | Gemeente             | 0800-71          | 2210007           | 8.093.891,31  | 5.032.813,05 | 1.700.000,00 |              |             |
| NR-GEB-013           | GTI: nieuwbouw (incl. erelonen)                                       | Gemeente             | 0810-49          | 2210007           | 21.800.332,35 | 7.333.532,61 | 8.710.000,00 | 1.900.000,00 |             |
| NR-GEB-014           | School Kieldrecht: nieuwbouw  | Gemeente             | 0800-77          | 2210007           | 95.866,13     | 45.866,13    | 50.000,00    |              |             |
| NR-GEB-015           | Sporthal Beveren: herstellen dak                                      | Gemeente             | 0742-01          | 2210100           | 45.000,00     | 45.000,00    |              |              |             |
| NR-GEB-017           | FC Bosdam: bouw kleedkamers   | Gemeente             | 0742-02          | 2210007           | 100.000,00    |              |              | 50.000,00    |             |
| NR-GEB-018           | Polyvalente sporthal: bouw  | Gemeente             | 0742-01          | 2210007           | 51.191,66     |              |              |              |             |
| NR-GEB-019           | Sportpark Beveren: masterplan (oud zwembad)                           | Gemeente             | 0742-01          | 2210007           | 3.666.019,01  | 580.000,00   | 3.000.000,00 |              |             |
| NR-GEB-020           | Zwembad Kieldrecht: renovatie   | Gemeente             | 0742-03          | 2210100           | 10.000,00     |              | 10.000,00    |              |             |
| NR-GEB-021           | Voetbal Zakdam: herstellingswerken                                    | Gemeente             | 0742-02          | 2210100           | 2.731,75      |              |              |              |             |
| NR-GEB-021           | Voetbal Zakdam: herstellingswerken                                    | Gemeente             | 0742-02          | 2210100           | 145.055,43    | 3.828,25     |              |              |             |
| NR-GEB-021           | Voetbal Zakdam: herstellingswerken                                    | Gemeente             | 0742-02          | 2220000           | 35.000,00     | 35.000,00    |              |              |             |
| NR-GEB-022           | Voetbal Glazenleeuw: bouw zone  | Gemeente             | 0742-02          | 2220007           | 3.393.363,72  | 618.452,07   | 1.000.000,00 | 1.650.000,00 |             |
| NR-GEB-023           | Sportzone Oud-Arenberg: bouw zone                                     | Gemeente             | 0742-02          | 2220007           | 4.091.136,68  | 1.906.325,29 | 2.038.635,55 |              |             |
| NR-GEB-025           | Werken i.f.v. asbestverwijdering                                      | Gemeente             | 0119-06          | 2210100           | 650.000,00    | 200.000,00   | 150.000,00   | 150.000,00   |             |
| NR-GEB-026           | Centrumschool: renovatie kleuterafdeling                              | Gemeente             | 0800-72          | 2210100           | 190.000,00    | 133.078,74   |              |              |             |
| NR-GEB-027           | Nieuwbouwproject WZC Sint-Elisabeth                                   | OCMW                 | 0953-00          | 2211007           | 6.559.543,30  | 689.341,88   | 150.000,00   |              |             |

| Investerings project | Omschrijving  | Budgettaire entiteit | Beleidsitem code | Algemene rekening | Totaal       | Bedrag 2022  | Bedrag 2023  | Bedrag 2024  | Bedrag 2025 |
|----------------------|---|----------------------|------------------|-------------------|--------------|--------------|--------------|--------------|-------------|
| NR-GEB-028           | Nieuwbouwproject WZC De Linde   | OCMW                 | 0953-00          | 221007            | 5.752.200,76 | 327.521,48   |              |              |             |
| NR-GEB-029           | Nieuwbouwproject Lokaal dienstencentrum Sabot                               | OCMW                 | 0953-00          | 220000            | 29.290,00    |              |              |              |             |
| NR-GEB-029           | Nieuwbouwproject Lokaal dienstencentrum Sabot                               | OCMW                 | 0953-00          | 221007            | 1.652.132,23 | 1.220.000,00 | 150.000,00   |              |             |
| NR-GEB-030           | Nieuwbouwproject Assistentiewoningen Sabot                                  | OCMW                 | 0953-00          | 220000            | 117.162,00   |              |              |              |             |
| NR-GEB-030           | Nieuwbouwproject Assistentiewoningen Sabot                                  | OCMW                 | 0953-00          | 221007            | 6.718.815,27 | 4.925.519,37 | 594.000,00   |              |             |
| NR-GEB-031           | Nieuwbouwproject Windekind  | OCMW                 | 0945-70          | 221007            | 4.200.000,00 | 617.356,24   | 2.300.000,00 | 1.100.000,00 |             |
| NR-GEB-032           | Afbraak Oude Notelaar, incl. omgevingsaanleg                                | OCMW                 | 0050-00          | 221000            | 25.000,00    |              | 25.000,00    |              |             |
| NR-GEB-033           | Herinrichting lokalen BVL en het realiseren van een vergaderzaal            | OCMW                 | 0953-00          | 221007            | 266.207,21   | 258.114,81   |              |              |             |
| NR-GEB-034           | Nieuwbouwproject WZC Briels   | OCMW                 | 0953-00          | 221007            | 98.700,89    | 11.906,42    |              |              |             |
| NR-GEB-035           | De Beuken: Herstellingswerken   | OCMW                 | 0953-00          | 221007            | 264.792,79   | 256.248,57   |              |              |             |
| NR-GEB-036           | Oprichting sociaal restaurant   | OCMW                 | 0953-00          | 2289000           | 158,81       |              |              |              |             |
| NR-GEB-036           | Oprichting sociaal restaurant   | OCMW                 | 0953-00          | 2289000           | 620.000,00   | 620.000,00   |              |              |             |
| NR-GEB-036           | Oprichting sociaal restaurant   | OCMW                 | 0953-00          | 2289007           | 107.922,49   | 92.080,70    |              |              |             |
| NR-GEB-037           | Tribune Waasland Beveren: brandveiligheid compartimenteren                  | Gemeente             | 0742-112         | 2210100           | 202.641,19   |              |              |              |             |
| NR-GEB-039           | Voetbal Beveren: installeren noodstromagregaat                              | Gemeente             | 0742-02          | 2220100           | 516.492,25   | 175.926,77   |              |              |             |
| NR-GEB-040           | Lindenaanschool: uitbreiding schoolgebouwen                                 | Gemeente             | 0800-73          | 2210007           | 126.570,19   | 126.570,19   |              |              |             |
| NR-GEB-041           | Atletiek: Saneren kleedkamers en kleedkamers                                | Gemeente             | 0742-01          | 2210100           | 193.297,34   |              |              |              |             |
| NR-GEB-042           | Sporthal Melsele: Plafond + verlichting kleedkamer + andere renovatiewerken | Gemeente             | 0742-01          | 2210100           | 112.000,00   | 112.000,00   |              |              |             |
| NR-GEB-043           | Kunstacademie: inrichting klassen linkerhoektoren Waasland-Beveren          | Gemeente             | 0820-00          | 2210007           | 52.108,04    |              |              |              |             |
| NR-GEB-043           | Kunstacademie: inrichting klassen linkerhoektoren Waasland-Beveren          | Gemeente             | 0820-00          | 2210100           | 20.656,17    |              |              |              |             |
| NR-GEB-044           | Inrichting Texam site o.a. voorpost Brandweer                               | Gemeente             | 0410-00          | 2210100           | 1.009,70     |              |              |              |             |
| NR-GEB-045           | Minimale comfortwoningen Bijlstraat   | OCMW                 | 0930-00          | 2210007           | 2.250.000,00 | 1.152.982,42 | 1.050.000,00 |              |             |
| NR-GEB-046           | Afbraak tribune Waasland-Beveren  | Gemeente             | 0742-112         | 2210007           | 200.035,57   | 178.330,78   |              |              |             |
| NR-GEB-047           | Molen Doel: Restauratie   | Gemeente             | 0720-00          | 2210100           | 1.600.000,00 | 969.046,29   | 600.000,00   |              |             |
| NR-GEB-048           | Bib Vrasene: Inrichting   | Gemeente             | 0703-01          | 2210100           | 37.300,00    | 37.300,00    |              |              |             |
| NR-GEB-049           | Bib Pi: Zelfuitleensysteem  | Gemeente             | 0703-01          | 2301000           | 33.000,00    | 33.000,00    |              |              |             |
| NR-GEB-050           | Bib Kallo-kerk: Inrichting en meubilair                                     | Gemeente             | 0703-01          | 2401000           | 280.000,00   | 280.000,00   |              |              |             |
| NR-GEB-050           | Bib Kallo-kerk: Inrichting en meubilair                                     | Gemeente             | 0703-01          | 2401000           | 50.000,00    | 50.000,00    |              |              |             |
| NR-GEB-051           | Technische diensten: Inrichten burelen                                      | Gemeente             | 0119-06          | 2210100           | 50.000,00    | 40.826,29    |              |              |             |
| NR-GEB-052           | Schuur Oud-Arenberg: Renovatie  | Gemeente             | 0720-00          | 2210100           | 100.000,00   | 99.815,52    |              |              |             |
| NR-GEB-053           | Sporthal Verrebroek: Buitenschrijnwerk                                      | Gemeente             | 0742-01          | 2210100           | 100.000,00   | 100.000,00   |              |              |             |
| NR-GEB-054           | Hof ter Welle: Buitenschrijnwerk  | Gemeente             | 0700-63          | 2210100           | 65.000,00    | 65.000,00    |              |              |             |
| NR-GEB-055           | Masterplan Kieldrecht: Gemeentelijke gebouwen                               | Gemeente             | 0119-06          | 2210100           | 200.000,00   | 200.000,00   |              |              |             |
| NR-KER-001           | Kerk Vrasene: herstellen beelden incl. ontwerper                            | Gemeente             | 0790-00          | 6640003           | 15.730,00    | 5.475,25     |              |              |             |
| NR-KER-002           | Kerk Vrasene: vervangen verlichting + LED                                   | Gemeente             | 0790-00          | 6640003           | 18.150,00    | 5.891,13     |              |              |             |
| NR-KER-003           | Kerk Vrasene: gevelbehandeling noord- en oostkant                           | Gemeente             | 0790-00          | 6640003           | 18.150,00    | 18.150,00    |              |              |             |
| NR-KER-004           | Kerk Vrasene: sanitair  | Gemeente             | 0790-00          | 6640003           | 15.730,00    |              | 15.730,00    |              |             |
| NR-KER-005           | Kerk Vrasene: herinrichting sacristie & kleedruimte                         | Gemeente             | 0790-00          | 6640003           | 13.310,00    | 13.310,00    |              |              |             |
| NR-KER-007           | Kerk Doel: herstellen houten buitenschrijnwerk en buitenschilderwerken      | Gemeente             | 0790-00          | 6640003           | 25.313,20    |              |              |              |             |
| NR-KER-008           | Kerk Doel: renovatie buitenkant kerk  | Gemeente             | 0790-00          | 6640003           | 9.000,00     |              | 9.000,00     |              |             |
| NR-KER-009           | Kerk Melsele: herstel dak en dakkapellen                                    | Gemeente             | 0790-00          | 6640003           | 60.500,00    | 60.500,00    |              |              |             |
| NR-KER-010           | Kerk Melsele: duivenwering kerk en galmgaten                                | Gemeente             | 0790-00          | 6640003           | 30.000,00    | 5.067,95     |              |              |             |
| NR-KER-011           | Kerk Melsele: verstevigen zolder + loopbruggen                              | Gemeente             | 0790-00          | 6640003           | 30.250,00    | 30.250,00    |              |              |             |

| Investerings project | Omschrijving  | Budgettaire entiteit | Beleidsitem code | Algemene rekening | Totaal       | Bedrag 2022 | Bedrag 2023 | Bedrag 2024 | Bedrag 2025 |
|----------------------|---|----------------------|------------------|-------------------|--------------|-------------|-------------|-------------|-------------|
| NR-KER-012           | Kerk Prosperpolder: vernieuwen centrale verwarming                        | Gemeente             | 0790-00          | 6640003           | 37.997,82    | 35.490,00   |             |             |             |
| NR-KER-013           | Kerk Haasdonk: herstellen 5 glastramen                                    | Gemeente             | 0790-00          | 6640003           | 30.250,00    | 30.250,00   |             |             |             |
| NR-KER-014           | Kerk Haasdonk: automatisering verwarming                                  | Gemeente             | 0790-00          | 6640003           | 19.360,00    | 19.360,00   |             |             |             |
| NR-KER-015           | Kerk Haasdonk: stoomreiningen buitenmuren                                 | Gemeente             | 0790-00          | 6640003           | 30.250,00    | 30.250,00   |             |             |             |
| NR-KER-016           | Kerk Haasdonk: buitenschilderwerken                                       | Gemeente             | 0790-00          | 6640003           | 36.300,00    |             | 36.300,00   |             |             |
| NR-KER-017           | Kerk Haasdonk: vernieuwen klokkenwerk                                     | Gemeente             | 0790-00          | 6640003           | 12.100,00    |             |             | 12.100,00   |             |
| NR-KER-018           | Kerk Sint Jan Evangelist: behandelen gevels                               | Gemeente             | 0790-00          | 6640003           | 13.990,02    |             |             |             |             |
| NR-KER-020           | Kerk Sint Jan Evangelist: schilderen ramen binnenzijde                    | Gemeente             | 0790-00          | 6640003           | 14.000,00    | 14.000,00   |             |             |             |
| NR-KER-021           | Kerk Sint Jan Evangelist: behandelen houtwerk orgel                       | Gemeente             | 0790-00          | 6640003           | 10.000,00    | 10.000,00   |             |             |             |
| NR-KER-022           | Kerk Sint Jan Evangelist: vervangen stoelen catechesezaal                 | Gemeente             | 0790-00          | 6640003           | 6.000,00     | 6.000,00    |             |             |             |
| NR-KER-023           | Kerk Sint Jan Evangelist: reinigen en heraanleg opritten kerk             | Gemeente             | 0790-00          | 6640003           | 21.000,00    |             | 21.000,00   |             |             |
| NR-KER-024           | Kerk Kallo: nazicht dakbedekking kerk                                     | Gemeente             | 0790-00          | 6640003           | 69.652,29    |             |             |             | 15.000,00   |
| NR-KER-025           | Kerk Verrebroek: klimhaken  | Gemeente             | 0790-00          | 6640003           | 31.186,33    | 10.422,73   |             |             |             |
| NR-KER-026           | Kerk Verrebroek: behandelen buitenmuren en pilaren tegen opstijgend vocht | Gemeente             | 0790-00          | 6640003           | 57.069,65    | 57.069,65   |             |             |             |
| NR-KER-027           | Kerk Verrebroek: schilderwerken buitenkant                                | Gemeente             | 0790-00          | 6640003           | 18.000,00    | 18.000,00   |             |             |             |
| NR-KER-028           | Kerk Verrebroek: bepleisteringswerken kerk                                | Gemeente             | 0790-00          | 6640003           | 20.000,00    |             | 20.000,00   |             |             |
| NR-KER-029           | Kerk Verrebroek: binnenschilderen kerk & boenen lambrisering              | Gemeente             | 0790-00          | 6640003           | 75.000,00    |             |             | 75.000,00   |             |
| NR-KER-030           | Kerk Verrebroek: restauratie beeldengroep & altaren                       | Gemeente             | 0790-00          | 6640003           | 30.000,00    |             |             |             | 30.000,00   |
| NR-KER-031           | Kerk Sint Martinus: bestrijding kloppever                                 | Gemeente             | 0790-00          | 6640003           | 18.150,00    | 18.150,00   |             |             |             |
| NR-KER-032           | Kerk Sint Martinus: opmaak beheersplan                                    | Gemeente             | 0790-00          | 6640003           | 21.175,00    | 15.881,25   |             |             |             |
| NR-KER-033           | Kerk Sint Martinus: buitenschilderwerken                                  | Gemeente             | 0790-00          | 6640003           | 24.200,00    | 24.200,00   |             |             |             |
| NR-KER-034           | Kerk Sint Martinus: ontwerper restauratie binnennrichting                 | Gemeente             | 0790-00          | 6640003           | 6.100,00     |             | 6.100,00    |             |             |
| NR-KER-035           | Kerk Sint Martinus: conservatie obliets en ander werk                     | Gemeente             | 0790-00          | 6640003           | 36.300,00    |             |             | 36.300,00   |             |
| NR-KER-036           | Kerk Kieldrecht: vervangen hoofdverlichting LED                           | Gemeente             | 0790-00          | 6640003           | 11.962,00    |             |             |             |             |
| NR-KER-037           | Kerk Kieldrecht: Schrijnwerk en branddetectie                             | Gemeente             | 0790-00          | 6640003           | 19.008,66    |             |             |             |             |
| NR-KER-038           | Kerk Kieldrecht: herstellen voegwerk voorgevel & zijgevels                | Gemeente             | 0790-00          | 6640003           | 24.500,00    | 24.500,00   |             |             |             |
| NR-KER-039           | Kerk Kallo: vervangen geluidsinstallatie                                  | Gemeente             | 0790-00          | 6640003           | 20.000,00    |             | 20.000,00   |             |             |
| NR-KER-040           | Kerk OLV Bijstand: Dakwerken  | Gemeente             | 0790-00          | 6640003           | 3.932,50     |             |             |             |             |
| NR-KER-043           | Kerk Verrebroek: Onderhoudswerken torenkruis                              | Gemeente             | 0790-00          | 6640003           | 8.813,64     |             |             |             |             |
| NR-KER-045           | Kerk Vrasene: Monumentenwacht   | Gemeente             | 0790-00          | 2700000           | 48.400,00    |             | 12.100,00   | 12.100,00   | 12.100,00   |
| NR-PAT-001           | Bufferbekken Spoorweglaan: aankoop grond                                  | Gemeente             | 0319-00          | 2200000           | 50.000,00    | 50.000,00   |             |             |             |
| NR-PAT-002           | Verkaveling Gaverlandstraat: aankoop bouwgronden                          | Gemeente             | 0620-00          | 2200000           | 265.798,05   |             |             |             |             |
| NR-PAT-003           | Ropstraat Haasdonk: onteigeningen   | Gemeente             | 0200-00          | 2202000           | 985.495,71   | 114.300,00  |             | 368.354,91  |             |
| NR-PAT-004           | Rameyenhof: onteigeningen (i.f.v. Ciambertlanddreef)                      | Gemeente             | 0200-00          | 2202000           | 16.513,08    |             |             |             |             |
| NR-PAT-005           | Fietspad Farnéselaan-Lt Van Eepoel: aankoop gronden                       | Gemeente             | 0200-00          | 2202000           | 100.000,00   | 100.000,00  |             |             |             |
| NR-PAT-046           | Aankoop gronden overwegen Meisele (Infrabel)                              | Gemeente             | 0200-00          | 2200000           | 28.260,99    |             |             |             |             |
| NR-PAT-046           | Aankoop gronden overwegen Meisele (Infrabel)                              | Gemeente             | 0200-00          | 2200000           | 81.739,01    | 23.327,80   |             |             |             |
| NR-PAT-049           | Fietsbrug Kallo + F425: Aankoop gronden                                   | Gemeente             | 0200-00          | 2202000           | 487.000,00   | 276.242,94  |             |             |             |
| NR-PAT-053           | Aankoop gronden Molenstraat Kieldrecht                                    | Gemeente             | 0050-00          | 2600000           | 215.000,00   | 131.768,16  |             |             |             |
| NR-PAT-055           | Aankoop grond Zakdam  | Gemeente             | 0742-02          | 2200000           | 95.500,00    |             |             |             |             |
| NR-PAT-058           | Aankoop perceel KMO-zone Doornpark  | Gemeente             | 0200-00          | 2600000           | 206.203,13   |             |             |             |             |
| NR-PAT-059           | Aankoop gronden i.k.v. woonuitbreidingsgebied                             | Gemeente             | 0620-00          | 2200000           | 1.000.000,00 |             | 500.000,00  | 500.000,00  |             |
| NR-PAT-060           | Aankoop gronden i.f.v. bosaanleg  | Gemeente             | 0680-00          | 2200000           | 1.375.000,00 | 875.000,00  | 500.000,00  | 500.000,00  |             |

| Investerings project | Omschrijving  | Budgettaire entiteit | Beleidsitem code | Algemene rekening | Totaal       | Bedrag 2022  | Bedrag 2023  | Bedrag 2024  | Bedrag 2025  |
|----------------------|---|----------------------|------------------|-------------------|--------------|--------------|--------------|--------------|--------------|
| NR-PAT-061           | Projectgrond Gravenplein: Rioleringswerken + aankoop parking  | Gemeente             | 0620-00          | 2220000           | 2.117.500,00 |              |              | 2.117.500,00 |              |
| NR-PAT-061           | Projectgrond Gravenplein: Rioleringswerken + aankoop parking  | Gemeente             | 0620-00          | 2270000           | 82.500,00    | 82.500,00    |              |              |              |
| NR-PAT-067           | Aankoop Vollemanshuur Kieldrecht                              | Gemeente             | 0739-00          | 2210000           | 60.000,00    | 60.000,00    |              |              |              |
| NR-PAT-068           | Aankoop 2 bouwgronden Schoolstraat Melsele                    | Gemeente             | 0620-00          | 2600000           | 127.435,00   | 127.435,00   |              |              |              |
| NR-PAT-069           | Aankopen i.k.v. waterhuishouding Melsele                      | Gemeente             | 0050-00          | 2200000           | 1.000.000,00 | 1.000.000,00 |              |              |              |
| NR-PAT-070           | Grondenruil Nieuwlandstraat Melsele (OCMW Zwijndrecht)        | Gemeente             | 0050-00          | 2600000           | 4.370,00     | 4.370,00     |              |              |              |
| NR-PAT-071           | Aankoop gronden Gasdam  | Gemeente             | 0200-00          | 2200000           | 661.170,40   | 661.170,40   |              |              |              |
| NR-PAT-072           | Aankoop bouwgrond Vogelkerkslaan                              | Gemeente             | 0620-00          | 2600000           | 82.020,00    | 82.020,00    |              |              |              |
| NR-TER-001           | Fort Liefkenshoek: aanleg parking                             | Gemeente             | 0700-99          | 2220000           | 37.424,09    |              |              |              |              |
| NR-TER-001           | Fort Liefkenshoek: aanleg parking                             | Gemeente             | 0700-99          | 2220000           | 1.841.449,51 | 630.449,51   | 1.211.000,00 |              |              |
| NR-TER-003           | Hockey: aanleg terrein  | Gemeente             | 0742-02          | 2220000           | 1.345.000,00 | 1.306.287,01 |              |              |              |
| NR-TER-004           | Woonwagenterrein: Inrichting site                             | Gemeente             | 0622-00          | 2220007           | 100.555,16   |              |              |              |              |
| NR-TER-004           | Woonwagenterrein: Inrichting site                             | Gemeente             | 0622-00          | 2220007           | 797.633,77   |              |              |              |              |
| NR-TER-005           | Skatepark: Beveren  | Gemeente             | 0742-02          | 2220000           | 125.000,00   | 125.000,00   |              |              |              |
| NR-TER-006           | Hof ter Saksen: Oeverversterking en slibverwijdering          | Gemeente             | 0680-88          | 2260000           | 186.000,00   | 56.953,50    |              |              |              |
| NR-TER-007           | Kunstgrasvelden: Heraanleg                                    | Gemeente             | 0742-02          | 2220100           | 298.977,89   | 24.219,75    |              |              |              |
| NR-TER-008           | Kunstgrasvelden: Aanleg                                       | Gemeente             | 0742-02          | 2220000           | 460.983,32   |              |              |              |              |
| NR-TER-009           | Sportzone Melsele: Aanleg multisportterrein                   | Gemeente             | 0742-02          | 2220000           | 110.000,00   | 110.000,00   |              |              |              |
| NR-TER-010           | Inrichting staanplaats mobilhomes                             | Gemeente             | 0220-00          | 2220000           | 100.000,00   | 50.000,00    | 50.000,00    |              |              |
| NR-TER-011           | Cortewalle: Vervanging oeverbeschoeiing                       | Gemeente             | 0680-00          | 2260000           | 170.000,00   | 70.840,50    |              |              |              |
| NR-TER-012           | Park Kallo: Heraanleg   | Gemeente             | 0680-00          | 2220000           | 50.000,00    | 50.000,00    |              |              |              |
| NR-TER-013           | Grote Markt Beveren: Zit- en groenelementen                   | Gemeente             | 0680-00          | 2220000           | 65.000,00    | 65.000,00    |              |              |              |
| NR-TER-014           | Investeringsvoelge: Aanleg oefenterrein LRV Lowegruiters      | Gemeente             | 0530-00          | 6640001           | 59.000,00    |              |              |              |              |
| NR-TER-015           | Masterplan Kieldrecht: Openbaar domein                        | Gemeente             | 0610-00          | 2220000           | 200.000,00   | 200.000,00   |              |              |              |
| NR-TER-016           | Freethiastadion: Aanleg supporterszone Waasland-Beveren       | Gemeente             | 0742-112         | 2220100           | 88.765,37    |              |              |              |              |
| NR-TOE-024           | Investeringsvoelge: Renovatie Maalderij Prosperhoeve          | Gemeente             | 0520-00          | 6640001           | 33.333,00    |              |              |              |              |
| NR-WEG-001           | Aanstellen ontwerpers projecten                               | Gemeente             | 0200-00          | 2140000           | 457.439,10   | 50.000,00    | 150.000,00   | 100.000,00   |              |
| NR-WEG-001           | Aanstellen ontwerpers projecten                               | Gemeente             | 0200-00          | 2140000           | 8.769,92     |              |              |              |              |
| NR-WEG-002           | Hazaarddam: aanleg wegnis project Sabot                       | Gemeente             | 0200-00          | 2210007           | 560.000,00   | 10.000,00    | 250.000,00   | 300.000,00   |              |
| NR-WEG-003           | Insteekweg Zandstraat   | Gemeente             | 0200-00          | 2240000           | 5.808,00     |              |              |              |              |
| NR-WEG-003           | Insteekweg Zandstraat   | Gemeente             | 0200-00          | 2240000           | 210.000,00   | 162.408,38   |              |              |              |
| NR-WEG-004           | Achterontsluitingen   | Gemeente             | 0200-00          | 2240000           | 1.024.884,03 | 40.254,41    | 10.000,00    |              | 365.000,00   |
| NR-WEG-005           | Gravenplein Beveren: heraanleg (incl. erelonen)               | Gemeente             | 0200-00          | 2240000           | 45.000,00    | 45.000,00    |              |              |              |
| NR-WEG-006           | Voetpaden, drukriol., overlaging, proj. Polder LW             | Gemeente             | 0200-00          | 2240000           | 1.050.000,00 |              | 350.000,00   | 350.000,00   |              |
| NR-WEG-007           | N70 (doortocht Melsele): infrastructuurwerken gemeenteaandeel | Gemeente             | 0200-00          | 2240007           | 9.422.751,63 | 4.894.378,51 | 1.850.000,00 | 50.000,00    | 50.000,00    |
| NR-WEG-007           | N70 (doortocht Melsele): infrastructuurwerken gemeenteaandeel | Gemeente             | 0200-00          | 2240007           | 327.986,24   |              |              |              |              |
| NR-WEG-008           | Oude baan: Heraanleg  | Gemeente             | 0200-00          | 2240007           | 160.000,00   | 40.000,00    | 60.000,00    | 60.000,00    |              |
| NR-WEG-009           | Fortstraat: Heraanleg   | Gemeente             | 0200-00          | 2240007           | 200.000,00   |              |              | 200.000,00   |              |
| NR-WEG-010           | Tragel, Molenstraat, Merodestraat: infrastructuurwerken       | Gemeente             | 0200-00          | 2240007           | 4.138.710,36 | 450.879,02   | 700.000,00   | 2.500.000,00 |              |
| NR-WEG-010           | Tragel, Molenstraat, Merodestraat: infrastructuurwerken       | Gemeente             | 0200-00          | 2240100           | 825.261,83   |              |              |              |              |
| NR-WEG-011           | Melselestraat-Heirbaan : infrastructuurwerken                 | Gemeente             | 0200-00          | 2240007           | 952,68       |              |              |              |              |
| NR-WEG-011           | Melselestraat-Heirbaan : infrastructuurwerken                 | Gemeente             | 0200-00          | 2240007           | 2.300.000,00 | 2.127.916,87 |              |              |              |
| NR-WEG-012           | Ropstraat : wegen-en rioleringswerken                         | Gemeente             | 0200-00          | 2240007           | 1.548.186,64 |              |              | 548.186,64   | 1.000.000,00 |

| Investerings project | Omschrijving  | Budgettaire entiteit | Beleidsitem code | Algemene rekening | Totaal       | Bedrag 2022  | Bedrag 2023  | Bedrag 2024 | Bedrag 2025  |
|----------------------|---|----------------------|------------------|-------------------|--------------|--------------|--------------|-------------|--------------|
| NR-WEG-013           | Ciamberlanidreef, Izerhand, Donkviwerstr., Glazenleeuwstr.: heraanleg | Gemeente             | 0200-00          | 2240007           | 11.466,12    |              |              |             |              |
| NR-WEG-013           | Ciamberlanidreef, Izerhand, Donkviwerstr., Glazenleeuwstr.: heraanleg | Gemeente             | 0200-00          | 2240007           | 2.460.329,68 |              |              |             |              |
| NR-WEG-013           | Ciamberlanidreef, Izerhand, Donkviwerstr., Glazenleeuwstr.: heraanleg | Gemeente             | 0200-00          | 2240007           | 853.987,14   | 153.323,15   |              |             |              |
| NR-WEG-014           | Snoeckstraat : wegen-en rioleringswerken + fietspaden                 | Gemeente             | 0200-00          | 2240007           | 765.370,91   | 16.531,76    | 10.000,00    |             |              |
| NR-WEG-014           | Snoeckstraat : wegen-en rioleringswerken + fietspaden                 | Gemeente             | 0200-00          | 2240007           | 282.629,09   |              |              |             |              |
| NR-WEG-015           | Fabriekstraat: Heraanleg  | Gemeente             | 0200-00          | 2240007           | 325.008,18   | 22.570,37    | 10.000,00    |             |              |
| NR-WEG-015           | Fabriekstraat: Heraanleg  | Gemeente             | 0200-00          | 2240007           | 1.900.586,05 |              |              |             |              |
| NR-WEG-015           | Fabriekstraat: Heraanleg  | Gemeente             | 0200-00          | 2240100           | 538,53       |              |              |             |              |
| NR-WEG-016           | Spoorweglaan: Heraanleg   | Gemeente             | 0200-00          | 2240100           | 709.500,00   | 48.937,76    | 60.000,00    |             | 597.000,00   |
| NR-WEG-017           | Lt. Van Eepelstraat   | Gemeente             | 0200-00          | 2240007           | 123.000,00   | 23.000,00    |              |             | 100.000,00   |
| NR-WEG-019           | Ter Gaeverlaan  | Gemeente             | 0200-00          | 2240100           | 300.000,00   | 10.000,00    | 20.000,00    |             | 270.000,00   |
| NR-WEG-020           | Werken i.f.v. waterproblematiek                                       | Gemeente             | 0319-00          | 2240007           | 1.200.000,00 | 565.851,96   | 200.000,00   | 200.000,00  | 200.000,00   |
| NR-WEG-021           | N450-deel E34 tot kapelwegel: infrastructuurwerken                    | Gemeente             | 0200-00          | 2240007           | 2.065.727,39 | 427.531,21   | 10.000,00    |             | 697.253,55   |
| NR-WEG-021           | N450-deel E34 tot kapelwegel: infrastructuurwerken                    | Gemeente             | 0200-00          | 2240100           | 3.343,56     |              |              |             |              |
| NR-WEG-022           | Fietspad Prosperpolder: aanleg  | Gemeente             | 0200-00          | 2240007           | 9.438,00     |              |              |             |              |
| NR-WEG-024           | Renovatie voetpaden en woonwijken                                     | Gemeente             | 0200-00          | 2240100           | 948.878,43   | 573.664,76   | 125.000,00   | 125.000,00  | 125.000,00   |
| NR-WEG-024           | Renovatie voetpaden en woonwijken                                     | Gemeente             | 0200-00          | 2241100           | 354.248,04   |              |              |             |              |
| NR-WEG-025           | A. Farneselaan + fietspad Pareinpark: infrastructuurwerken            | Gemeente             | 0200-00          | 2240107           | 458.086,99   | 13.324,00    | 190.000,00   |             |              |
| NR-WEG-025           | A. Farneselaan + fietspad Pareinpark: infrastructuurwerken            | Gemeente             | 0200-00          | 2240107           | 1.527,04     |              |              |             |              |
| NR-WEG-026           | Aanleg drukriolerling F3: infrastructuurwerken                        | Gemeente             | 0310-00          | 2270007           | 5.796.764,83 | 3.134.619,68 | 1.500.000,00 |             | 1.100.000,00 |
| NR-WEG-027           | Openbare LED-verlichting  | Gemeente             | 0200-00          | 2281100           | 28.056,46    |              |              |             |              |
| NR-WEG-027           | Openbare LED-verlichting  | Gemeente             | 0670-00          | 2281100           | 859.551,11   | 269.521,50   | 189.714,31   | 150.000,00  | 5.625,40     |
| NR-WEG-027           | Openbare LED-verlichting  | Gemeente             | 0670-00          | 2281100           | 167.740,22   |              |              |             |              |
| NR-WEG-027           | Openbare LED-verlichting  | Gemeente             | 0670-00          | 2281100           | 400.914,97   |              |              |             |              |
| NR-WEG-028           | Flankerende duurzame maatregelen n.a.v. project Oosterweelverbinding  | Gemeente             | 0200-00          | 2240007           | 918.778,00   | 260.702,05   |              |             |              |
| NR-WEG-029           | Pilootproject Wonen Grote Heide                                       | Gemeente             | 0620-00          | 2220007           | 48.315,30    | 13.315,30    | 35.000,00    |             |              |
| NR-WEG-030           | Dorpsdam Vrasene: infrastructuurwerken                                | Gemeente             | 0200-00          | 2220007           | 9.508,91     | 9.508,91     |              |             |              |
| NR-WEG-031           | Leurshoek: infrastructuurwerken                                       | Gemeente             | 0620-00          | 2220007           | 915.415,60   | 410.915,60   | 500.000,00   |             |              |
| NR-WEG-032           | Verkaveling Snoeckstraat Melsele: infrastructuurwerken                | Gemeente             | 0620-00          | 2240007           | 51.365,56    |              | 51.365,56    |             |              |
| NR-WEG-033           | Congoken: infrastructuurwerken  | Gemeente             | 0620-00          | 2240007           | 41.481,98    | 11.481,98    | 30.000,00    |             |              |
| NR-WEG-033           | Congoken: infrastructuurwerken  | Gemeente             | 0620-00          | 2240007           | 23.470,19    |              |              |             |              |
| NR-WEG-034           | Haegemolen: infrastructuurwerken                                      | Gemeente             | 0200-00          | 2240100           | 78.173,83    | 41.791,49    |              |             |              |
| NR-WEG-035           | Heraanleg Klapperstraat, Bijlstraat                                   | Gemeente             | 0200-00          | 2240100           | 327.042,27   | 275.000,00   |              |             |              |
| NR-WEG-036           | Provinciale Baan Vrasene: Heraanleg                                   | Gemeente             | 0200-00          | 2240100           | 297.250,00   | 297.250,00   |              |             |              |
| NR-WEG-037           | Aanleg infrastructuur Doornpark                                       | Gemeente             | 0200-00          | 2200000           | 82.000,00    | 77.248,00    |              |             |              |
| NR-WEG-038           | Heraanleg wegenis Gaverlandwijk                                       | Gemeente             | 0200-00          | 2240100           | 258.066,56   | 232.263,18   |              |             |              |
| NR-WEG-040           | Heraanleg Burggravenstraat  | Gemeente             | 0200-00          | 2240007           | 2.028,38     |              |              |             |              |
| NR-WEG-041           | Aanleg infrastructuur Steenland Kallo                                 | Gemeente             | 0200-00          | 2240007           | 16.987,64    |              |              |             |              |
| NR-WEG-043           | Aanleg voetpaden Perzikenlaan-Pauwstraat                              | Gemeente             | 0200-00          | 2240000           | 220.493,76   | 103.322,10   |              |             |              |
| NR-WEG-044           | Fietspad langs spoor fase 3B  | Gemeente             | 0200-00          | 2240000           | 290.563,08   | 290.563,08   |              |             |              |
| NR-WEG-044           | Fietspad langs spoor fase 3B  | Gemeente             | 0200-00          | 2240000           | 210.104,73   |              |              |             |              |
| NR-WEG-046           | Fietspad Kruibeksteenweg (i.s.m. Kruikeke)                            | Gemeente             | 0200-00          | 2240100           | 191.030,33   |              |              |             |              |
| NR-WEG-048           | Waterlopen: Aankoop bandenkraan waterlopen                            | Gemeente             | 0200-00          | 2430200           | 154.275,00   |              |              |             |              |



| Investerings project | Omschrijving                                      | Budgettaire entiteit | Beleidsitem code | Algemene rekening | Totaal       | Bedrag 2022 | Bedrag 2023  | Bedrag 2024  | Bedrag 2025 |
|----------------------|---|----------------------|------------------|-------------------|--------------|-------------|--------------|--------------|-------------|
| NR-WEG-049           | Melsele-Zuid: Infrastructuurwerken                | Gemeente             | 0200-00          | 2240007           | 6.000.000,00 | 700.000,00  | 3.000.000,00 | 2.300.000,00 |             |
| NR-WEG-050           | Waterloop Haagstraat 8015: Infrastructuurwerken   | Gemeente             | 0200-00          | 2260007           | 200.000,00   | 200.000,00  |              |              |             |
| NR-WEG-051           | Warande: Bestrating vernieuwen                    | Gemeente             | 0200-00          | 2240100           | 500.000,00   | 500.000,00  |              |              |             |
| NR-WEG-052           | Verbroekstraat: Heraanleg weg en fietspaden       | Gemeente             | 0200-00          | 2240107           | 734.496,00   | 534.496,00  | 200.000,00   |              |             |
| R-01-001             | Aankoop voertuigen                                | Gemeente             | 0119-00          | 2430100           | 64.180,48    |             |              |              |             |
| R-01-002             | Aankoop divers kantoor materiaal (machines)       | Gemeente             | 0110-00          | 2420000           | 19.823,79    | 10.000,00   | 2.500,00     | 2.500,00     | 2.500,00    |
| R-02-001             | Aankoop schaaften en toebehoren                   | Gemeente             | 0711-58          | 2301000           | 22.000,00    | 5.500,00    | 5.500,00     | 5.500,00     | 5.500,00    |
| R-04-001             | ICT: Extra ESX-servers                            | Gemeente             | 0119-02          | 2410000           | 60.000,00    | 50.000,00   | 5.000,00     |              | 5.000,00    |
| R-04-002             | ICT: Extra storage                                | Gemeente             | 0119-02          | 2410000           | 120.000,00   | 105.000,00  | 5.000,00     | 5.000,00     | 5.000,00    |
| R-04-003             | ICT: Hardware                                     | Gemeente             | 0119-02          | 2410000           | 641.613,37   | 113.504,57  | 25.000,00    | 20.000,00    | 25.000,00   |
| R-04-005             | AC: Telefoon dossier                              | Gemeente             | 0119-04          | 2410000           | 135.000,00   | 42.967,24   |              |              |             |
| R-04-006             | ICT: Aankoop smartphones                          | Gemeente             | 0119-02          | 2420000           | 110.428,76   | 35.000,00   | 10.000,00    | 10.000,00    | 10.000,00   |
| R-04-008             | Jeugd: Aankopen ICT-materiaal                     | Gemeente             | 0751-00          | 2410000           | 500,00       |             |              |              | 500,00      |
| R-04-009             | ICT: Switches                                     | Gemeente             | 0119-02          | 2410000           | 45.000,00    | 25.000,00   | 5.000,00     | 10.000,00    | 5.000,00    |
| R-04-010             | Bib: Randapparatuur ICT                           | Gemeente             | 0703-120         | 2410000           | 300,00       |             | 100,00       | 100,00       | 100,00      |
| R-04-012             | Wifi: Installatie in administratieve gebouwen     | Gemeente             | 0119-00          | 2410000           | 62.354,96    | 22.500,00   | 12.500,00    | 12.500,00    | 12.500,00   |
| R-04-013             | GIS-stations GIS-stations                         | Gemeente             | 0119-07          | 2410000           | 45.000,00    | 32.500,00   |              |              | 12.500,00   |
| R-04-015             | Bib: Zelfuitleenbalies IT (incl. RFID-antennes)   | Gemeente             | 0703-120         | 2410000           | 26.800,00    | 26.800,00   |              |              |             |
| R-04-016             | Bib: Tablets                                      | Gemeente             | 0703-120         | 2410000           | 1.000,00     |             |              | 1.000,00     |             |
| R-04-017             | Bib: ICT-materiaal                                | Gemeente             | 0703-120         | 2410000           | 1.000,00     |             |              | 1.000,00     |             |
| R-04-018             | Bib Kieldrecht: Betaalautomaat                    | Gemeente             | 0703-01          | 2410000           | 4.500,00     | 4.500,00    |              |              |             |
| R-04-024             | Fort Liefkenshoek: Belevingstechnieken ICT        | Gemeente             | 0700-99          | 2410000           | 15.000,00    | 10.000,00   |              |              | 5.000,00    |
| R-04-025             | ICT: Uitrust UJT-pas                              | Gemeente             | 0520-00          | 2410000           | 24.622,88    | 5.000,00    | 5.000,00     | 5.000,00     | 5.000,00    |
| R-04-031             | BZ: invoeren biometrie                            | Gemeente             | 0119-02          | 2410000           | 48.817,05    |             |              |              |             |
| R-05-001             | Prosperpolder: Gemeentelijk RUP                   | Gemeente             | 0610-00          | 2140000           | 6.063,03     | 4.891,99    |              |              |             |
| R-05-002             | Prosperpolder: Masterplan Prosperhoeve            | Gemeente             | 0720-00          | 2140000           | 17.737,17    |             |              |              |             |
| R-05-003             | Ouden Doel: Gemeentelijk RUP                      | Gemeente             | 0610-00          | 2140000           | 6.050,00     | 6.050,00    |              |              |             |
| R-05-004             | Doel: Doctoraat bouwhistorisch erfgoed Doel       | Gemeente             | 0720-00          | 2140000           | 37.983,54    |             |              |              |             |
| R-05-005             | Ouden Doel: Participatie en inrichting Zoetenberm | Gemeente             | 0610-00          | 2140000           | 67.147,10    | 67.147,10   |              |              |             |
| R-07-001             | Schoonmaak: Aankoop machines en uitrusting        | Gemeente             | 0119-00          | 2301000           | 134.403,81   | 32.500,00   | 18.500,00    | 18.500,00    | 18.500,00   |
| R-07-002             | Schoonmaak: Machines en uitrusting                | Gemeente             | 0119-05          | 2301000           | 7.764,28     |             |              |              |             |
| R-07-010             | Schoonmaak: Kleine schrobzuigautomaten            | Gemeente             | 0742-01          | 2300000           | 15.811,50    |             | 4.000,00     | 4.000,00     | 4.000,00    |
| R-07-012             | AC: Schrobzuigautomaat                            | Gemeente             | 0119-04          | 2300000           | 9.939,47     |             |              |              |             |
| R-07-013             | AC: Stofzuigers                                   | Gemeente             | 0119-04          | 2300000           | 2.473,06     |             |              |              |             |
| R-07-014             | AC: Tapijtreinigers                               | Gemeente             | 0119-05          | 2300000           | 7.059,34     |             |              |              |             |
| R-07-015             | AC: Werkwagens                                    | Gemeente             | 0119-04          | 2301000           | 267,20       |             |              |              |             |
| R-07-016             | Raamgarnering                                     | Gemeente             | 0119-05          | 2210100           | 108.894,29   | 100.000,00  |              |              |             |
| R-12-001             | Renovatie patrimonium woonzorg                    | OCMW                 | 0953-69          | 2210107           | 17.714,27    |             |              |              |             |
| R-12-001             | Renovatie patrimonium woonzorg                    | OCMW                 | 0953-69          | 2211100           | 21.810,59    |             |              |              |             |
| R-12-001             | Renovatie patrimonium woonzorg                    | OCMW                 | 0953-69          | 2211107           | 127.206,56   | 30.000,00   | 30.000,00    | 30.000,00    | 30.000,00   |
| R-13-001             | Volstorting deelneming Waasse Landmaatschappij    | Gemeente             | 0620-00          | 2811000           | 737,16       | 150,00      | 150,00       | 150,00       | 150,00      |
| R-13-001             | Volstorting deelneming Waasse Landmaatschappij    | Gemeente             | 0620-00          | 2811000           | 142,65       |             |              |              |             |
| R-13-002             | Volstorting deelneming De Lijn                    | Gemeente             | 0210-00          | 2841000           | 425,78       | 100,00      | 100,00       | 100,00       | 100,00      |

| Investerings project | Omschrijving   | Budgettaire entiteit | Beleidsitem code | Algemene rekening | Totaal     | Bedrag 2022 | Bedrag 2023 | Bedrag 2024 | Bedrag 2025 |
|----------------------|--|----------------------|------------------|-------------------|------------|-------------|-------------|-------------|-------------|
| R-13-004             | Vaccinatiecentrum: diverse uitrusting  | Gemeente             | 0985-00          | 2301000           | 50.000,00  | 33.703,15   |             |             |             |
| R-21-001             | AC: aankoop kluis  | Gemeente             | 0130-00          | 2401000           | 3.137,75   |             |             |             |             |
| R-22-001             | Scholengemeenschap: Meubilair  | Gemeente             | 0800-02          | 2401000           | 192.865,84 | 40.000,00   | 40.000,00   | 40.000,00   | 40.000,00   |
| R-22-002             | Scholengemeenschap: Materialen   | Gemeente             | 0800-02          | 2301000           | 341.465,32 | 65.000,00   | 65.000,00   | 65.000,00   | 65.000,00   |
| R-22-003             | Scholengemeenschap: Onderhoud gebouwen                                       | Gemeente             | 0800-02          | 2210100           | 279.641,76 | 58.000,00   | 70.000,00   | 70.000,00   | 70.000,00   |
| R-22-004             | Scholengemeenschap: Onderhoud gebouwen                                       | Gemeente             | 0800-77          | 2210100           | 165,88     |             |             |             |             |
| R-22-005             | Scholengemeenschap: ICT-materiaal  | Gemeente             | 0800-02          | 2410000           | 377.023,20 | 65.000,00   | 65.000,00   | 65.000,00   | 65.000,00   |
| R-22-006             | Scholengemeenschap: Plaatsen speeltuigen en afsluitingen                     | Gemeente             | 0800-02          | 2289000           | 354.155,35 | 120.756,31  | 60.000,00   | 60.000,00   | 60.000,00   |
| R-22-007             | Scholengemeenschap: Plaatsen speeltuigen en afsluitingen                     | Gemeente             | 0800-77          | 2289000           | 27.821,19  |             |             |             |             |
| R-22-008             | Scholen: Werken speelplaatsen  | Gemeente             | 0800-73          | 2289000           | 14.359,99  | 10.000,00   |             |             |             |
| R-22-009             | Scholen: Onderhoud en werken omgevingsaanleg                                 | Gemeente             | 0800-73          | 2289000           | 2.400,90   |             |             |             |             |
| R-22-010             | Scholen: Onderhoud en werken omgevingsaanleg                                 | Gemeente             | 0800-73          | 2289000           | 5.000,00   | 5.000,00    |             |             |             |
| R-22-011             | Aankoop klascontainers   | Gemeente             | 0800-02          | 2210100           | 133.500,00 | 132.961,05  |             |             |             |
| R-22-012             | Scholen: ICT-materiaal Digsprong   | Gemeente             | 0800-02          | 2410000           | 573.278,06 | 549.787,12  |             |             |             |
| R-23-001             | Aankoop handicar   | Gemeente             | 0911-00          | 2430200           | 60.000,00  |             |             | 60.000,00   |             |
| R-23-002             | Aankoop handicar   | Gemeente             | 0911-00          | 2430200           | 55.843,92  |             |             |             |             |
| R-23-003             | LOI renovaties   | OCMW                 | 0903-00          | 2210107           | 45.142,06  | 10.000,00   | 10.000,00   | 10.000,00   | 10.000,00   |
| R-23-004             | Renovatie patrimonium sociale huisvesting                                    | OCMW                 | 0930-00          | 2210100           | 2.789,35   |             |             |             |             |
| R-23-005             | Renovatie patrimonium sociale huisvesting                                    | OCMW                 | 0930-00          | 2210107           | 40.000,00  | 10.000,00   | 10.000,00   | 10.000,00   | 10.000,00   |
| R-23-006             | Meubilair LOI  | OCMW                 | 0903-00          | 2401000           | 55.915,57  | 10.000,00   | 10.000,00   | 10.000,00   | 10.000,00   |
| R-23-007             | Sociaal patrimonium: Aankoop meubilair                                       | OCMW                 | 0930-00          | 2401000           | 22.000,00  | 12.633,58   |             |             |             |
| R-24-001             | Inrichting woningen opvang vluchtelingen                                     | OCMW                 | 0930-00          | 2210100           | 50.000,00  | 50.000,00   |             |             |             |
| R-24-002             | Aanleg ruiterspaden (Leaderproject)  | Gemeente             | 0520-00          | 2220000           | 25.000,00  | 25.000,00   |             |             |             |
| R-25-001             | Studie fietsroute erfgoed  | Gemeente             | 0520-00          | 2140000           | 29.403,00  |             |             |             |             |
| R-26-001             | Burgerparticipatie: Citizen Lab  | Gemeente             | 0119-08          | 2140000           | 10.000,00  | 10.000,00   |             |             |             |
| R-26-002             | Aankoop erfgoed  | Gemeente             | 0739-00          | 2750000           | 25.000,00  | 5.000,00    | 5.000,00    | 5.000,00    | 5.000,00    |
| R-26-003             | Kunstpatrionium: Restauratie Piet Staut                                      | Gemeente             | 0739-00          | 2750000           | 5.000,00   | 2.005,25    |             |             |             |
| R-26-004             | Kunstpatrionium: Restauratie Honorons la terre van A. Ciamberlani            | Gemeente             | 0739-00          | 2700000           | 41.500,00  | 41.500,00   |             |             |             |
| R-26-005             | Archief: Archiefkarren   | Gemeente             | 0113-00          | 2301000           | 3.415,83   |             |             |             |             |
| R-26-006             | Archief: Digitalisering  | Gemeente             | 0113-00          | 2411000           | 12.462,69  | 12.462,69   |             |             |             |
| R-26-007             | Digitale museale inrichting Hof ter Welle                                    | Gemeente             | 0700-63          | 2410000           | 1.115,36   |             |             |             |             |
| R-27-001             | Instand houden infrastructuur Windkind                                       | OCMW                 | 0945-70          | 2210100           | 17.489,55  | 10.000,00   |             |             |             |
| R-27-002             | Vervanging babyrelaxen en stoeltjes  | OCMW                 | 0945-70          | 2402000           | 12.000,00  | 3.000,00    | 3.000,00    | 3.000,00    | 3.000,00    |
| R-27-003             | Vervanging kinderbedjes  | OCMW                 | 0945-70          | 2402000           | 15.000,00  | 15.000,00   |             |             |             |
| R-27-004             | Heraanleg grasplein in speelzones en inrichting tuin Windkind                | OCMW                 | 0945-70          | 2289000           | 5.000,00   | 5.000,00    |             |             |             |
| R-30-001             | Structureel onderhoud aan waterlopen   | Gemeente             | 0310-00          | 2260000           | 450.000,00 | 180.000,00  | 90.000,00   | 90.000,00   | 90.000,00   |
| R-30-002             | Aansluiten pompen drukriolering op elektriciteitsnet                         | Gemeente             | 0310-00          | 2270000           | 50.000,00  | 20.000,00   | 10.000,00   | 10.000,00   | 10.000,00   |
| R-30-003             | Buitengewoon herstel riolering   | Gemeente             | 0310-00          | 2270000           | 65.000,00  | 20.000,00   | 15.000,00   | 15.000,00   | 15.000,00   |
| R-31-001             | Aankoop gronden rooilijnen   | Gemeente             | 0200-00          | 2202000           | 300.000,00 | 89.159,53   | 50.000,00   | 50.000,00   | 50.000,00   |
| R-32-001             | GEM. RUP Hof Ter Saksen  | Gemeente             | 0600-00          | 2140000           | 41.867,08  | 21.867,08   | 8.000,00    | 8.000,00    | 12.000,00   |
| R-32-002             | GEM. RUP Oude Baan   | Gemeente             | 0600-00          | 2140000           | 30.000,00  | 30.000,00   |             |             |             |
| R-32-003             | GEM. RUP tot wijziging van het BPA Kloosterwijk (i.f.v. 4de bouwlaag school) | Gemeente             | 0600-00          | 2140000           | 38.477,98  | 17.470,00   | 10.000,00   |             |             |
| R-32-004             | GEM. RUP Garage De Keulenaer / GEM. RUP Parkgebied                           | Gemeente             | 0600-00          | 2140000           | 59.796,66  | 37.379,16   | 14.596,66   |             |             |

| Investerings project | Omschrijving   | Budgettaire entiteit | Beleidsitem code | Algemene rekening | Totaal     | Bedrag 2022 | Bedrag 2023 | Bedrag 2024 | Bedrag 2025 |
|----------------------|--|----------------------|------------------|-------------------|------------|-------------|-------------|-------------|-------------|
| R-32-005             | GEM. RUP Hotel Beveren   | Gemeente             | 0600-00          | 2140000           | 30.000,00  | 20.000,00   | 10.000,00   |             |             |
| R-32-006             | GEM. RUP tot herziening van het BPA Alfons Van Puymbroeklaan                     | Gemeente             | 0600-00          | 2140000           | 52.926,50  | 31.971,18   | 10.000,00   |             |             |
| R-32-007             | GEM. RUP Viergemeet 20   | Gemeente             | 0600-00          | 2140000           | 9.805,09   | 5.447,26    |             |             |             |
| R-32-008             | GEM. RUP tot wijziging van het BPA Zandstraat/Donkvijver                         | Gemeente             | 0600-00          | 2140000           | 12.894,97  | 8.059,35    |             |             |             |
| R-32-009             | GEM. RUP Vrasene-dorp  | Gemeente             | 0600-00          | 2140000           | 12.594,89  | 7.871,80    |             |             |             |
| R-32-010             | GEM. RUP Stoop Projects / Alcea-Vijverweelde                                     | Gemeente             | 0600-00          | 2140000           | 9.474,30   |             |             |             |             |
| R-32-011             | GEM. RUP tot herz. BPA Kleine Kromstraat   | Gemeente             | 0600-00          | 2140000           | 27.769,50  | 27.769,50   |             |             |             |
| R-32-012             | GEM. RUP tot herziening van het BPA Begraafplaats                                | Gemeente             | 0600-00          | 2140000           | 27.443,21  | 5.607,55    |             |             |             |
| R-32-013             | GEM. RUP tot wijziging Koppelingsgebieden Verrebroek-Kieldrecht                  | Gemeente             | 0600-00          | 2140000           | 35.241,49  | 11.351,25   |             |             |             |
| R-32-014             | GEM. RUP tot wijziging en uitbreiding van het BPA Peerkenswegel                  | Gemeente             | 0600-00          | 2140000           | 34.122,56  | 10.000,00   |             |             |             |
| R-32-015             | GEM. RUP RUP-Fragmenten (Kieldrecht) (ex-RUP Polderwinken) -> def. RUP Texamsite | Gemeente             | 0600-00          | 2140000           | 25.798,41  | 5.644,13    |             |             |             |
| R-32-016             | GEM. RUP Ropstraat   | Gemeente             | 0600-00          | 2140000           | 1.343,10   |             |             |             |             |
| R-32-017             | RUP Meergezinswoningen   | Gemeente             | 0600-00          | 2140000           | 10.000,00  | 10.000,00   |             |             |             |
| R-32-018             | Herziening Woonbehoeftestudie (beleidsplan)                                      | Gemeente             | 0600-00          | 2140000           | 10.000,00  | 10.000,00   |             |             |             |
| R-32-019             | Beeldkwaliteitsplan  | Gemeente             | 0600-00          | 2140000           | 10.000,00  | 10.000,00   |             |             |             |
| R-32-020             | GEM. RUP Zonvremde bedrijven fase 4  | Gemeente             | 0600-00          | 2140000           | 65.136,75  | 27.062,33   | 15.000,00   |             |             |
| R-32-021             | Aanstellen ontwerpers RUP's  | Gemeente             | 0600-00          | 2140000           | 6.050,00   |             |             |             |             |
| R-32-022             | GEM. RUP. gedeelt. wijz. 2 BPA Haegemolen  | Gemeente             | 0600-00          | 2140000           | 18.628,25  | 18.628,25   |             |             |             |
| R-32-023             | GELM: RUP Vesten (Padel)   | Gemeente             | 0600-00          | 2140000           | 44.700,00  | 20.000,00   | 24.700,00   |             |             |
| R-32-024             | GEM. RUP Wijziging Freethielzone   | Gemeente             | 0600-00          | 2140000           | 30.000,00  | 20.000,00   | 10.000,00   |             |             |
| R-32-025             | Herziening GRS   | Gemeente             | 0600-00          | 2140000           | 48.500,00  | 48.500,00   |             |             |             |
| R-32-026             | RUP Meersen-Zuid   | Gemeente             | 0600-00          | 2140000           | 3.400,00   | 3.400,00    |             |             |             |
| R-32-027             | GEM. RUP Gravenplein   | Gemeente             | 0600-00          | 2140000           | 5.400,00   | 5.400,00    |             |             |             |
| R-33-001             | Aankoop meubilair gemeente   | Gemeente             | 0119-00          | 2401000           | 110.200,00 | 31.300,00   | 26.300,00   | 26.300,00   | 26.300,00   |
| R-33-002             | Aankoop meubilair gemeente   | Gemeente             | 0119-00          | 2401000           | 28.555,83  |             |             |             |             |
| R-33-002             | Aankoop divers materiaal voor administratieve diensten                           | Gemeente             | 0119-00          | 2301000           | 14.800,00  | 3.700,00    | 3.700,00    | 3.700,00    | 3.700,00    |
| R-34-001             | GBS Kallo, Chiro: groenplan (=Verharding chiro + busdraaipelek GBS Kallo)        | Gemeente             | 0752-00          | 2220000           | 215.000,00 | 7.293,62    |             |             |             |
| R-34-002             | Boscomplex De Ster: Bebossen percelen  | Gemeente             | 0680-00          | 2220000           | 2.679,15   |             |             |             |             |
| R-34-003             | Parken: Buitenmeubilair  | Gemeente             | 0680-88          | 2401000           | 9.438,00   |             |             |             |             |
| R-34-004             | Fort Haasdonk: Oeverversteving + inrichting                                      | Gemeente             | 0680-00          | 2260000           | 1.616,56   |             |             |             |             |
| R-34-004             | Fort Haasdonk: Oeverversteving + inrichting                                      | Gemeente             | 0680-88          | 2220000           | 5.271,97   |             |             |             |             |
| R-34-005             | Ebelslaan: Aanleg trage weg  | Gemeente             | 0200-00          | 2240000           | 25.000,00  | 25.000,00   |             |             |             |
| R-34-006             | Molenbeekpark Melsele: Aanleg landschapspark                                     | Gemeente             | 0680-00          | 2220000           | 23.495,66  |             |             |             |             |
| R-34-007             | Hof ter Saksen: Heraanleg betegeling binnenkoer                                  | Gemeente             | 0680-88          | 2220100           | 50.000,00  | 4.011,47    |             |             |             |
| R-34-008             | Hof ter Saksen: Restauratie ijzeren brug   | Gemeente             | 0680-88          | 2220100           | 81.300,00  | 81.300,00   |             |             |             |
| R-34-009             | Vingerlingenpad tot fietspad: Renovatie  | Gemeente             | 0200-00          | 2240100           | 161.250,00 | 10.000,00   | 151.250,00  |             |             |
| R-34-010             | Hondenloopzone Verrebroek  | Gemeente             | 0680-00          | 2220000           | 25.000,00  | 25.000,00   |             |             |             |
| R-34-011             | Edmond Meertdreef: Uitvoering groeiplaatsverbeteringsplan                        | Gemeente             | 0200-00          | 2220000           | 30.000,00  | 29.670,03   |             |             |             |
| R-34-012             | Hof ter Saksen: Traject andersvaliden  | Gemeente             | 0680-88          | 2240100           | 10.000,00  | 10.000,00   |             |             |             |
| R-34-013             | Hoge Landen Kallo: Renovatie pad (Fabriekstraat-Bazeput)                         | Gemeente             | 0200-00          | 2240100           | 20.000,00  |             | 20.000,00   |             |             |
| R-34-015             | Hof ter Saksen: Restauratie reuzenbijkorf  | Gemeente             | 0680-88          | 2220100           | 2.152,53   |             |             |             |             |
| R-34-016             | Hof ter Saksen: Speelnatuur (in educatieve landschapstuinen)                     | Gemeente             | 0680-88          | 2220000           | 15.000,00  | 15.000,00   |             |             |             |
| R-34-017             | Fort Liefkenshoek: Zuurstofpompen  | Gemeente             | 0700-99          | 2300000           | 17.275,00  | 4.236,74    |             |             |             |

| Investerings project | Omschrijving   | Budgettaire entiteit | Beleidsitem code | Algemene rekening | Totaal     | Bedrag 2022 | Bedrag 2023 | Bedrag 2024 | Bedrag 2025 |
|----------------------|--|----------------------|------------------|-------------------|------------|-------------|-------------|-------------|-------------|
| R-34-018             | Hof ter Saksen: Beheerplan   | Gemeente             | 0680-88          | 2140000           | 20.000,00  | 12.350,00   |             |             |             |
| R-34-019             | Boothuis: renovatie  | Gemeente             | 0530-00          | 2210100           | 11.925,00  | 11.925,00   |             |             |             |
| R-34-020             | Ingrenen klimaatrobuste en veerkrachtige bossen (PDPOIII)                      | Gemeente             | 0680-00          | 2220100           | 8.438,00   | 8.438,00    |             |             |             |
| R-35-001             | Sportterreinen: Afsluitingen, ballenvangers, infrastructuur                    | Gemeente             | 0742-02          | 2289000           | 6.670,13   |             |             |             |             |
| R-35-005             | Sportterreinen: Aankoop diverse kleine machines                                | Gemeente             | 0742-02          | 2300000           | 2.204,73   |             |             |             |             |
| R-35-008             | Sportzone Melsele: Vervangen wip   | Gemeente             | 0742-02          | 2220100           | 25.397,90  |             |             |             |             |
| R-35-009             | Bepalting diverse wijken   | Gemeente             | 0700-00          | 2220000           | 203.986,95 | 50.000,00   | 50.000,00   | 50.000,00   | 50.000,00   |
| R-35-010             | Groendienst: Aankoop diverse machines  | Gemeente             | 0680-00          | 2300000           | 66.645,66  | 16.000,00   | 13.500,00   | 13.500,00   | 13.500,00   |
| R-35-011             | Kinderopvang: Plaatsen speeltuigen, afsluitingen, ...                          | Gemeente             | 0945-00          | 2220100           | 6.384,31   | 1.000,00    | 1.000,00    | 1.000,00    | 1.000,00    |
| R-35-012             | Begraafplaatsen: aanleg en renovatie urnevelden, columbaria, strooiweiden, ... | Gemeente             | 0990-00          | 2289000           | 83.823,79  | 17.500,00   | 20.000,00   | 20.000,00   | 20.000,00   |
| R-35-012             | Begraafplaatsen: aanleg en renovatie urnevelden, columbaria, strooiweiden, ... | Gemeente             | 0990-00          | 2220100           | 5.284,46   |             |             |             |             |
| R-35-013             | Begraafplaatsen: aankoop buitenmeubilair                                       | Gemeente             | 0990-00          | 2289000           | 7.700,00   | 3.200,00    | 1.500,00    | 1.500,00    | 1.500,00    |
| R-35-014             | Begraafplaatsen: aankoop machines  | Gemeente             | 0990-00          | 2300000           | 30.775,00  | 16.682,12   | 2.500,00    | 2.500,00    | 2.500,00    |
| R-35-015             | Groendienst: aankoop tractor   | Gemeente             | 0680-00          | 2430200           | 150.000,00 | 115.000,00  | 35.000,00   |             |             |
| R-35-016             | Groendienst: groenaanleg verkavelingen en plantsoenen                          | Gemeente             | 0680-00          | 2220000           | 120.659,18 | 30.000,00   | 20.000,00   | 20.000,00   | 20.000,00   |
| R-35-017             | Funerair arfgoed: instandhoudingswerken  | Gemeente             | 0990-00          | 2700000           | 179.887,65 | 35.000,00   | 35.000,00   | 35.000,00   | 35.000,00   |
| R-35-018             | Groendienst: rooien en aankopen bomen  | Gemeente             | 0680-00          | 2220000           | 57.669,10  | 20.000,00   | 10.000,00   | 10.000,00   | 10.000,00   |
| R-35-019             | Groendienst: Aankoop banken en ander straatmeubilair                           | Gemeente             | 0680-00          | 2289000           | 49.147,60  | 10.000,00   | 10.000,00   | 10.000,00   | 10.000,00   |
| R-35-020             | Groendienst: aanleg en inrichting trage wegen                                  | Gemeente             | 0200-00          | 2240100           | 17.850,50  |             |             |             |             |
| R-35-020             | Groendienst: aanleg en inrichting trage wegen                                  | Gemeente             | 0680-00          | 2240100           | 219.105,99 | 60.000,00   | 40.000,00   | 40.000,00   | 40.000,00   |
| R-35-021             | Groendienst: aankoop zware machines  | Gemeente             | 0680-00          | 2300000           | 85.000,00  | 55.000,00   |             |             | 30.000,00   |
| R-35-022             | Sportterreinen: aankoop zware machines   | Gemeente             | 0742-02          | 2220000           | 8.000,00   | 8.000,00    |             |             |             |
| R-35-022             | Sportterreinen: aankoop zware machines   | Gemeente             | 0742-02          | 2300000           | 57.750,00  | 35.650,00   |             |             |             |
| R-35-023             | Begraafplaatsen: aankoop zware machines  | Gemeente             | 0990-00          | 2300000           | 24.000,00  |             |             |             |             |
| R-35-024             | Groendienst: Aankoop aanhangwagens, e.d.                                       | Gemeente             | 0680-00          | 2430100           | 24.940,00  | 8.000,00    |             |             |             |
| R-35-024             | Groendienst: Aankoop aanhangwagens, e.d.                                       | Gemeente             | 0680-00          | 2430200           | 5.995,55   |             |             |             |             |
| R-35-025             | Groendienst: Aankoop diverse kleine machines                                   | Gemeente             | 0680-88          | 2449000           | 15.871,71  | 2.500,00    |             |             |             |
| R-35-026             | Groendienst: Aankoop extra fontein/beluchters                                  | Gemeente             | 0680-00          | 2289000           | 2.305,25   | 2.305,25    |             |             |             |
| R-35-026             | Groendienst: Aankoop extra fontein/beluchters                                  | Gemeente             | 0680-88          | 2300000           | 1.776,28   |             |             |             |             |
| R-35-030             | Park Tijskenshoek: Petanque  | Gemeente             | 0680-00          | 2220000           | 5.431,69   |             |             |             |             |
| R-35-031             | Groendienst: Aankoop regenboogbanken   | Gemeente             | 0680-00          | 2289000           | 21.259,70  | 21.259,70   |             |             |             |
| R-35-032             | Hof ter Welle: Inrichting kinderboerderij                                      | Gemeente             | 0700-63          | 2220000           | 13.355,36  | 13.355,36   |             |             |             |
| R-35-034             | Waastrand-Beveren: Opslagplaats + machines                                     | Gemeente             | 0742-112         | 2210000           | 30.000,00  | 30.000,00   |             |             |             |
| R-36-001             | Afbraak woningen   | Gemeente             | 0119-00          | 2210100           | 299.686,53 | 75.206,73   |             |             |             |
| R-36-002             | TDG: Aankoop materieel   | Gemeente             | 0119-06          | 2301000           | 24.441,66  | 10.000,00   |             |             |             |
| R-36-003             | Sportthai Verrebroek: Plaatsen webserver stookplaats                           | Gemeente             | 0742-01          | 2210100           | 2.293,18   |             |             |             |             |
| R-36-004             | JC Prosperpolder: Saneren dakgoot  | Gemeente             | 0522-00          | 2210100           | 10.000,00  | 10.000,00   |             |             |             |
| R-36-005             | BKO Verrebroek: Aanpassen putten en afwatering                                 | Gemeente             | 0945-00          | 2210100           | 13.164,89  | 8.000,00    |             |             |             |
| R-36-008             | Cortewalle: Schilderen ramen binnenplaats                                      | Gemeente             | 0701-91          | 2210100           | 9.000,00   | 9.000,00    |             |             |             |
| R-36-009             | Begraafplaats Vrasene: Saneren hekwerk   | Gemeente             | 0990-00          | 2289000           | 25.000,00  | 25.000,00   |             |             |             |
| R-36-011             | Erfgoed en monumenten: Instandhoudingswerken                                   | Gemeente             | 0720-00          | 2700000           | 63.000,00  | 63.000,00   |             |             |             |
| R-36-012             | Diverse locaties: Saneringswerken risicoanalyses                               | Gemeente             | 0119-00          | 2210100           | 20.000,00  | 20.000,00   |             |             |             |
| R-36-013             | Begraafplaats Kieldrecht: Saneren dodenhuisje                                  | Gemeente             | 0990-00          | 2289000           | 25.000,00  | 25.000,00   |             |             |             |

| Investerings project | Omschrijving  | Budgettaire entiteit | Beleidsitem code | Algemene rekening | Totaal       | Bedrag 2022 | Bedrag 2023 | Bedrag 2024 | Bedrag 2025 |
|----------------------|---|----------------------|------------------|-------------------|--------------|-------------|-------------|-------------|-------------|
| R-36-014             | Ter Vasten: Blijplaatsen put septiek                            | Gemeente             | 0701-91          | 2210100           | 3.519,89     |             |             |             |             |
| R-36-015             | School Vrasene: Keuken  | Gemeente             | 0800-75          | 2210100           | 14.750,00    | 13.886,12   |             |             |             |
| R-36-016             | GTI / TDG: Afkoppeling afzuiging GTI en nieuwe plaatsen bij TDG | Gemeente             | 0810-49          | 2210100           | 16.654,43    |             |             |             |             |
| R-36-017             | Centrumschool: Stormhaken pannendak                             | Gemeente             | 0800-72          | 2210100           | 12.840,55    |             |             |             |             |
| R-36-018             | Uitvoeren energiebesparende maatregelen                         | Gemeente             | 0119-06          | 2210100           | 459.893,35   | 118.950,30  | 100.000,00  | 100.000,00  | 100.000,00  |
| R-36-019             | Fort Liefkenshoek: Herstellen latrines                          | Gemeente             | 0700-99          | 2210100           | 16.000,00    | 16.000,00   |             |             |             |
| R-36-021             | Vervangen lampen terreinverlichting                             | Gemeente             | 0742-02          | 2220100           | 21.638,43    |             |             |             |             |
| R-36-026             | Hof ter Welle: verbeteringswerken                               | Gemeente             | 0700-63          | 2210100           | 15.000,00    | 15.000,00   |             |             |             |
| R-36-027             | Openbare verlichting Gravenplein                                | Gemeente             | 0670-00          | 2220007           | 72.659,95    |             |             |             |             |
| R-36-028             | Inrichten diensten deelgemeenten                                | Gemeente             | 0119-00          | 2210000           | 14.999,99    | 5.106,54    |             |             |             |
| R-36-029             | OC Klooster Vrasene: Schilderwerken buitenschrijnwerk           | Gemeente             | 0701-01          | 2210100           | 30.000,00    | 30.000,00   |             |             |             |
| R-36-030             | OC De Verre: Gevelbekleding behandelen                          | Gemeente             | 0701-01          | 2210100           | 75.000,00    | 75.000,00   |             |             |             |
| R-36-032             | School Kailo: Vervangen ramen                                   | Gemeente             | 0800-74          | 2210100           | 52.839,70    | 18.446,99   |             |             |             |
| R-36-033             | Tennis Kieldrecht: Tijdelijke parking                           | Gemeente             | 0742-02          | 2220100           | 10.000,00    | 2.160,30    |             |             |             |
| R-36-034             | Freethiel: Camerabewaking                                       | Gemeente             | 0742-112         | 2210100           | 10.193,26    |             |             |             |             |
| R-36-036             | Diverse locaties: Onderhoudswerken gebouwen                     | Gemeente             | 0119-06          | 2210100           | 53.000,00    | 53.000,00   |             |             |             |
| R-36-036             | Diverse locaties: Onderhoudswerken gebouwen                     | Gemeente             | 0119-06          | 2210100           | 12.803,63    |             |             |             |             |
| R-36-036             | Diverse locaties: Onderhoudswerken gebouwen                     | Gemeente             | 0410-00          | 2210100           | 35.000,00    | 35.000,00   |             |             |             |
| R-36-036             | Diverse locaties: Onderhoudswerken gebouwen                     | Gemeente             | 0752-02          | 2210100           | 16.000,00    | 16.000,00   |             |             |             |
| R-36-036             | Diverse locaties: Onderhoudswerken gebouwen                     | Gemeente             | 0820-00          | 2210100           | 4.000,00     | 4.000,00    |             |             |             |
| R-36-037             | Freethiel: Diverse aanpassingswerken                            | Gemeente             | 0742-112         | 2210100           | 25.423,00    | 14.068,99   |             |             |             |
| R-36-038             | Lindenlaanschool: saneren sanitair                              | Gemeente             | 0800-00          | 2210100           | 60.000,00    | 60.000,00   |             |             |             |
| R-36-039             | Diverse locaties: Optimaliseren regenwaterrecuperatie           | Gemeente             | 0119-06          | 2210100           | 40.000,00    | 40.000,00   |             |             |             |
| R-36-040             | Lindenlaanschool: herstellen warmteproblematiek                 | Gemeente             | 0800-73          | 2210100           | 30.000,00    | 30.000,00   |             |             |             |
| R-36-041             | Kerk Doel: Herstellen waterleiding                              | Gemeente             | 0790-00          | 2210100           | 5.000,00     | 5.000,00    |             |             |             |
| R-36-042             | Huis Piers: Stabiliteitsonderzoek                               | Gemeente             | 0050-00          | 2140000           | 40.000,00    | 40.000,00   |             |             |             |
| R-36-043             | Cortewalle: herstellen poort                                    | Gemeente             | 0701-91          | 2210100           | 40.000,00    | 40.000,00   |             |             |             |
| R-37-001             | Aankoop AED's   | Gemeente             | 0115-00          | 2301000           | 1.324,95     |             |             |             |             |
| R-37-001             | Aankoop AED's   | Gemeente             | 0490-00          | 2301000           | 34.000,00    | 18.865,74   | 3.200,00    | 3.200,00    | 3.200,00    |
| R-38-001             | Uitvoering huisontwerpen  | Gemeente             | 0200-00          | 2240007           | 1.500.075,00 | 300.000,00  | 300.000,00  | 360.000,00  | 410.000,00  |
| R-38-002             | Aankoop voertuigen  | Gemeente             | 0200-00          | 2430100           | 1.371.183,92 | 377.577,49  | 250.000,00  | 150.000,00  | 100.000,00  |
| R-38-003             | Aanleg glasvezel  | Gemeente             | 0119-02          | 2282000           | 405.000,00   | 151.804,39  | 100.000,00  | 75.000,00   | 75.000,00   |
| R-38-004             | Verkeerskundige werken  | Gemeente             | 0200-00          | 2240100           | 527.743,39   | 150.000,00  | 125.000,00  | 125.000,00  | 125.000,00  |
| R-38-005             | Betonherstellingen  | Gemeente             | 0200-00          | 2240100           | 478.000,00   | 90.551,46   | 90.000,00   | 90.000,00   | 90.000,00   |
| R-38-006             | Kleine aanpassingen of uitbreidingen OV                         | Gemeente             | 0670-00          | 2281000           | 310.113,34   | 75.000,00   | 75.000,00   | 75.000,00   | 75.000,00   |
| R-38-007             | Verplaatsen nutsleidingen n.a.v. wegenwerken                    | Gemeente             | 0200-00          | 2282000           | 170.000,00   | 20.000,00   | 50.000,00   | 50.000,00   | 50.000,00   |
| R-38-007             | Verplaatsen nutsleidingen n.a.v. wegenwerken                    | Gemeente             | 0200-00          | 2282100           | 6.546,85     |             |             |             |             |
| R-38-008             | Huisontwerper kleine ingrepen                                   | Gemeente             | 0200-00          | 2140000           | 290.027,25   | 72.558,54   | 50.000,00   | 50.000,00   | 50.000,00   |
| R-38-009             | As built  | Gemeente             | 0200-00          | 2140000           | 60.079,45    | 15.000,00   | 10.000,00   | 5.000,00    | 5.000,00    |
| R-38-010             | TDW: Aankoop divers materieel feestelijkheden                   | Gemeente             | 0710-00          | 2301000           | 180.748,95   | 42.881,29   | 35.000,00   | 35.000,00   | 35.000,00   |
| R-38-011             | Aankoop verkeerssignalisatie en straatnaamborden                | Gemeente             | 0200-00          | 2250000           | 185.211,25   | 46.500,00   | 30.000,00   | 30.000,00   | 30.000,00   |
| R-38-012             | TDW: Aankoop divers materieel onderhoud                         | Gemeente             | 0200-00          | 2301000           | 112.666,56   | 14.483,72   | 20.000,00   | 20.000,00   | 20.000,00   |
| R-38-013             | Aankoop divers materieel wegen                                  | Gemeente             | 0200-00          | 2301000           | 98.699,19    | 4.736,95    | 20.000,00   | 20.000,00   | 20.000,00   |

| Investerings project | Omschrijving   | Budgettaire entiteit | Beleidsitem code | Algemene rekening | Totaal     | Bedrag 2022 | Bedrag 2023 | Bedrag 2024 | Bedrag 2025 |
|----------------------|--|----------------------|------------------|-------------------|------------|-------------|-------------|-------------|-------------|
| R-38-014             | Aankoop straatmeubilair-schuilhuisjes  | Gemeente             | 0210-00          | 2289000           | 105.000,00 | 13.659,95   | 20.000,00   | 20.000,00   | 20.000,00   |
| R-38-015             | Pekelsproeiers   | Gemeente             | 0200-00          | 2430200           | 54.854,30  | 28.597,13   |             |             |             |
| R-38-016             | Vervanging zoutstrooier  | Gemeente             | 0200-00          | 2430200           | 320.000,00 | 140.000,00  | 60.000,00   | 60.000,00   | 60.000,00   |
| R-38-017             | Aanleg buffer Pareinpark   | Gemeente             | 0200-00          | 2220000           | 50.491,30  |             |             |             |             |
| R-38-020             | Vervanging dienstwagens OCMW   | OCMW                 | 0119-00          | 2430100           | 20.000,00  |             |             | 20.000,00   |             |
| R-38-022             | TDW: Aankoop zware voertuigen (veegwerken)                                     | Gemeente             | 0200-00          | 2430200           | 132.500,00 | 132.500,00  |             |             |             |
| R-38-023             | Afvalstraten: afwerking  | Gemeente             | 0200-00          | 2240000           | 8.000,00   | 8.000,00    |             |             |             |
| R-38-024             | Grote markt: Fontein   | Gemeente             | 0200-00          | 2140000           | 50.000,00  | 50.000,00   |             |             |             |
| R-39-001             | Milieudienst: Vervanging apparatuur  | Gemeente             | 0390-00          | 2300100           | 1.101,10   |             |             |             |             |
| R-39-001             | Milieudienst: Vervanging apparatuur  | Gemeente             | 0390-00          | 2301000           | 101.961,00 | 13.000,00   | 10.000,00   | 10.000,00   | 10.000,00   |
| R-39-002             | Milieudienst: Plaatsen camera's i.f.v. sluitstortproblematiek                  | Gemeente             | 0390-00          | 2289000           | 108.000,00 | 43.049,93   |             |             |             |
| R-39-003             | Plaatsen nieuwe + aanpassen bestaande opslagtanks drinkwater Fort Liefkenshoek | Gemeente             | 0700-99          | 2301000           | 16.000,00  | 16.000,00   |             |             |             |
| R-40-001             | Wijkcirculatieplan   | Gemeente             | 0200-00          | 2140000           | 25.208,33  |             |             |             |             |
| R-40-002             | Schoolomgevingen   | Gemeente             | 0200-00          | 2240100           | 65.464,13  | 13.234,24   | 7.500,00    | 7.500,00    | 7.500,00    |
| R-40-002             | Schoolomgevingen   | Gemeente             | 0200-00          | 2250100           | 3.430,20   |             |             |             |             |
| R-40-003             | Veiligheid zwakke weggebruikers: Ingrepen                                      | Gemeente             | 0200-00          | 2240100           | 131.574,34 | 30.000,00   | 20.000,00   | 34.000,00   | 20.000,00   |
| R-40-004             | Fietsparkeerplan   | Gemeente             | 0200-00          | 2220100           | 2.263,16   |             |             |             |             |
| R-40-004             | Fietsparkeerplan   | Gemeente             | 0220-00          | 2289000           | 102.500,00 | 61.814,77   | 5.000,00    | 5.000,00    | 15.000,00   |
| R-40-005             | Verkeerskundige- en circulatiemaatregelen (sluizen, signalisatie, ...)         | Gemeente             | 0200-00          | 2240100           | 8.022,30   |             |             |             |             |
| R-40-005             | Verkeerskundige- en circulatiemaatregelen (sluizen, signalisatie, ...)         | Gemeente             | 0200-00          | 2289000           | 71.562,43  | 20.000,00   | 7.500,00    | 7.500,00    | 7.500,00    |
| R-40-005             | Verkeerskundige- en circulatiemaatregelen (sluizen, signalisatie, ...)         | Gemeente             | 0200-00          | 2289100           | 36.142,24  |             |             |             |             |
| R-40-006             | Trage wegen: Bewegwijzing en infoborden  | Gemeente             | 0200-00          | 2250000           | 18.013,53  | 4.174,50    | 5.000,00    | 5.000,00    | 5.000,00    |
| R-40-007             | Trage wegen: Aankoop en onderhoud  | Gemeente             | 0200-00          | 2240100           | 226.461,25 | 50.000,00   | 50.000,00   | 50.000,00   | 50.000,00   |
| R-40-007             | Trage wegen: Aankoop en onderhoud  | Gemeente             | 0200-00          | 2241007           | 5.227,08   |             |             |             |             |
| R-40-008             | Fietsdeelsysteem   | Gemeente             | 0210-00          | 2220000           | 41.175,87  | 25.000,00   |             |             |             |
| R-40-009             | Fietsuggestiestroken   | Gemeente             | 0200-00          | 2240100           | 19.321,85  |             |             |             |             |
| R-40-010             | Aankoop bus  | Gemeente             | 0210-00          | 2430200           | 53.831,69  |             |             |             |             |
| R-40-011             | Landschapsstudie, begeleiding participatieproject en werken, groenaanleg, enz. | Gemeente             | 0600-00          | 2140000           | 5.795,90   |             |             |             |             |
| R-40-012             | Trage Wegen: Leader  | Gemeente             | 0200-00          | 2240000           | 8.811,49   | 5.181,49    |             |             |             |
| R-40-013             | Autodeelsysteem  | Gemeente             | 0210-00          | 2220000           | 23.505,40  | 15.000,00   |             |             |             |
| R-41-001             | BOS Lasafdeling  | Gemeente             | 0810-49          | 2300000           | 134.995,97 | 30.000,00   | 30.000,00   | 30.000,00   | 30.000,00   |
| R-41-002             | BOS Draaien en frezen  | Gemeente             | 0810-49          | 2300000           | 194.995,99 |             | 60.000,00   |             | 60.000,00   |
| R-41-003             | BOS Lasercutter  | Gemeente             | 0810-49          | 2300000           | 100.000,00 |             | 100.000,00  |             |             |
| R-41-004             | BOS Auto en Haventechnieken  | Gemeente             | 0810-49          | 2300000           | 90.000,00  | 39.824,98   | 15.000,00   | 15.000,00   | 15.000,00   |
| R-41-005             | BOS Preventie  | Gemeente             | 0810-49          | 2300000           | 67.000,00  | 25.876,28   | 12.000,00   | 12.000,00   | 12.000,00   |
| R-41-006             | BOS Festo-opstellingen   | Gemeente             | 0810-49          | 2300000           | 40.000,00  |             | 20.000,00   |             | 20.000,00   |
| R-41-007             | BOS Vervangingen / herstellingen machines                                      | Gemeente             | 0810-49          | 2300000           | 90.444,00  | 29.986,25   | 15.000,00   | 15.000,00   | 15.000,00   |
| R-41-008             | DLP Interactieve ICT   | Gemeente             | 0810-49          | 2410000           | 28.268,32  | 6.902,49    | 5.000,00    | 5.000,00    | 5.000,00    |
| R-41-009             | DLP Meatronica systemen  | Gemeente             | 0810-49          | 2301000           | 25.419,15  | 5.000,00    |             |             |             |
| R-41-010             | DLP Didactische borden   | Gemeente             | 0810-49          | 2301000           | 21.000,00  | 15.180,27   |             |             |             |
| R-41-011             | DLP Labo-uitrusting  | Gemeente             | 0810-49          | 2301000           | 16.326,90  | 7.000,00    |             | 7.000,00    |             |
| R-41-012             | DLP pakket meettoestellen elektriciteit  | Gemeente             | 0810-49          | 2301000           | 7.500,00   | 1.999,21    | 2.500,00    |             | 2.500,00    |
| R-41-013             | DLP Soldeerapparatuur  | Gemeente             | 0810-49          | 2301000           | 8.556,00   | 1.357,07    |             |             |             |

| Investerings project | Omschrijving  | Budgettaire entiteit | Beleidsitem code | Algemene rekening | Totaal     | Bedrag 2022 | Bedrag 2023 | Bedrag 2024 | Bedrag 2025 |
|----------------------|---|----------------------|------------------|-------------------|------------|-------------|-------------|-------------|-------------|
| R-41-014             | DLP Automatisatie / visualisatiemateriaal                           | Gemeente             | 0810-49          | 2301000           | 7.495,22   |             |             |             |             |
| R-41-014             | DLP Automatisatie / visualisatiemateriaal                           | Gemeente             | 0810-49          | 2301000           | 42.194,58  | 5.908,99    | 5.000,00    | 5.000,00    | 5.000,00    |
| R-41-016             | DLP 3-printer   | Gemeente             | 0810-49          | 2301000           | 4.858,15   |             |             |             |             |
| R-41-017             | DLP Werkwanden voor inbouwopdrachten                                | Gemeente             | 0810-49          | 2210100           | 10.000,00  |             | 10.000,00   |             |             |
| R-41-018             | DLP Camerabewaking  | Gemeente             | 0810-49          | 2210100           | 30.000,00  | 30.000,00   |             |             |             |
| R-41-019             | DLP STEM-projecten  | Gemeente             | 0810-49          | 2301000           | 11.736,48  | 2.000,00    | 2.000,00    | 2.000,00    | 2.000,00    |
| R-41-020             | VNE Houtafdeling  | Gemeente             | 0810-49          | 2300000           | 560.000,00 | 198.474,55  | 75.000,00   | 75.000,00   | 75.000,00   |
| R-41-021             | VNE Techniek eerste graad   | Gemeente             | 0810-49          | 2301000           | 12.115,51  | 2.000,00    | 2.000,00    | 2.000,00    | 2.000,00    |
| R-41-022             | VNE Klein materiaal (niet-elektrisch)                               | Gemeente             | 0810-49          | 2301000           | 5.752,50   | 1.000,00    | 1.000,00    | 1.000,00    | 1.000,00    |
| R-41-023             | VNE Snijgereedschappen  | Gemeente             | 0810-49          | 2301000           | 11.712,74  | 2.000,00    | 2.000,00    | 2.000,00    | 2.000,00    |
| R-41-024             | ICT Vervangen 1/4 aangekochte PC's met randapparatuur en toebehoren | Gemeente             | 0810-49          | 2410000           | 659.388,64 | 120.000,00  | 120.000,00  | 90.000,00   | 120.000,00  |
| R-41-025             | ICT Vervangen I-pads uitleensysteem                                 | Gemeente             | 0810-49          | 2410000           | 10.164,00  |             |             |             |             |
| R-41-026             | ICT aankopen hardware GTI   | Gemeente             | 0810-49          | 2410000           | 65.269,04  | 14.000,00   |             | 9.000,00    | 15.200,00   |
| R-41-027             | ICT Vervangen smartboards   | Gemeente             | 0810-49          | 2410000           | 36.000,00  |             | 12.000,00   | 24.000,00   |             |
| R-41-027             | ICT Vervangen smartboards   | Gemeente             | 0810-49          | 2410000           | 28.944,70  |             |             |             |             |
| R-41-028             | ICT Vervangen en uitbreiden printers                                | Gemeente             | 0810-49          | 2410000           | 6.000,00   | 1.065,92    |             |             | 3.000,00    |
| R-41-029             | ICT Netwerk vervangingen in kader van veiligheid                    | Gemeente             | 0810-49          | 2410000           | 127.000,00 | 31.366,69   |             |             |             |
| R-41-030             | ICT Netwerk: draadloos, vervangingen en uitbreidingen               | Gemeente             | 0810-49          | 2410000           | 147.000,00 |             | 61.000,00   | 61.000,00   | 25.000,00   |
| R-41-030             | ICT Netwerk: draadloos, vervangingen en uitbreidingen               | Gemeente             | 0810-49          | 2410000           | 1.369,72   |             |             |             |             |
| R-41-031             | ICT Netwerk: firewall en security devices veiligheid                | Gemeente             | 0810-49          | 2410000           | 20.000,00  | 3.901,59    |             |             |             |
| R-41-032             | ICT Vervangen servers   | Gemeente             | 0810-49          | 2410000           | 60.000,00  | 60.000,00   |             |             |             |
| R-41-033             | ICT Innovierend onderwijs met ICT                                   | Gemeente             | 0810-49          | 2410000           | 30.000,00  |             |             |             | 30.000,00   |
| R-41-034             | GTI: Meubilair, apparaten en toebehoren                             | Gemeente             | 0810-49          | 2301000           | 56.847,26  | 10.246,42   |             |             |             |
| R-41-034             | GTI: Meubilair, apparaten en toebehoren                             | Gemeente             | 0810-49          | 2401000           | 121.566,63 | 43.126,17   | 20.000,00   | 20.000,00   | 20.000,00   |
| R-41-035             | GTI: Didactische investeringsuitrusting (Agodi)                     | Gemeente             | 0810-49          | 2301000           | 76.850,50  | 20.018,94   |             |             |             |
| R-49-001             | Muziekacademie: Aankoop instrumenten                                | Gemeente             | 0820-01          | 2301000           | 125.387,92 | 22.500,00   | 22.500,00   | 22.500,00   | 22.500,00   |
| R-49-002             | Muziekacademie: Verbouwing secretariaat                             | Gemeente             | 0820-01          | 2210100           | 75,94      |             |             |             |             |
| R-51-001             | Installatie cameratoezicht station Beveren                          | Gemeente             | 0480-00          | 2289000           | 19.061,74  |             |             |             |             |
| R-52-001             | Kunstacademie: Meubilair  | Gemeente             | 0820-00          | 2401000           | 52.696,51  | 10.000,00   | 10.000,00   | 10.000,00   | 10.000,00   |
| R-52-002             | Kunstacademie: Materiaal  | Gemeente             | 0820-00          | 2301000           | 54.464,93  | 10.000,00   | 10.000,00   | 10.000,00   | 10.000,00   |
| R-52-002             | Kunstacademie: Materiaal  | Gemeente             | 0820-00          | 2401000           | 6.805,00   |             |             |             |             |
| R-60-001             | Inrichting kindvriendelijke openbare ruimte                         | Gemeente             | 0752-00          | 2220000           | 745.000,00 | 193.423,50  | 140.000,00  | 140.000,00  | 140.000,00  |
| R-60-002             | Omgevingswerken jeugdlokalen  | Gemeente             | 0752-00          | 2220000           | 62.018,00  | 36.899,61   |             |             |             |
| R-60-003             | JH Togenblik: Saneren vloer instuifruimte                           | Gemeente             | 0752-01          | 2210100           | 28.596,29  |             |             |             |             |
| R-60-004             | JH Togenblik: Zonnepanelen instuif                                  | Gemeente             | 0752-01          | 2210100           | 30.000,00  | 30.000,00   |             |             |             |
| R-60-005             | Fuifzaal: Renovaties (o.a. betegelen toiletten,...)                 | Gemeente             | 0752-01          | 2210100           | 1.621,37   |             |             |             |             |
| R-60-007             | JC Togenblik: Akoestische panelen repetitieruimtes                  | Gemeente             | 0752-01          | 2210100           | 2.500,00   | 2.500,00    |             |             |             |
| R-61-001             | Aankoop sportmateriaal  | Gemeente             | 0742-02          | 2301000           | 687.978,02 | 176.200,00  | 150.000,00  | 150.000,00  | 150.000,00  |
| R-61-003             | Sporthal Beveren: Ledverlichting                                    | Gemeente             | 0742-01          | 2210100           | 80.000,00  |             | 80.000,00   |             |             |
| R-61-004             | Sporthal Meisele: Ledverlichting                                    | Gemeente             | 0742-01          | 2210100           | 80.000,00  |             | 80.000,00   |             |             |
| R-61-005             | Voetbalverlichting  | Gemeente             | 0742-02          | 2220100           | 200.000,00 | 50.000,00   | 50.000,00   | 50.000,00   | 50.000,00   |
| R-61-008             | Sporthall Beveren: Aankoop ledscherm                                | Gemeente             | 0742-01          | 2301000           | 50.000,00  | 50.000,00   |             |             |             |
| R-61-010             | Toegangscontrole Lindenlaanschool                                   | Gemeente             | 0742-01          | 2210100           | 13.800,00  |             | 13.800,00   |             |             |

| Investerings project | Omschrijving  | Budgettaire entiteit | Beleidsitem code | Algemene rekening | Totaal     | Bedrag 2022 | Bedrag 2023 | Bedrag 2024 | Bedrag 2025 |
|----------------------|---|----------------------|------------------|-------------------|------------|-------------|-------------|-------------|-------------|
| R-61-011             | Sporthof Vrasene: Renoveren sportvloer                      | Gemeente             | 0742-01          | 2210100           | 35.194,43  |             | 25.000,00   |             |             |
| R-61-013             | Sporthof Beveren: Vernieuwen tribune                        | Gemeente             | 0742-01          | 2210100           | 208.100,00 | 208.100,00  |             |             |             |
| R-61-014             | Verlichting + c.v. baseball                                 | Gemeente             | 0742-02          | 2220100           | 50.000,00  | 50.000,00   |             |             |             |
| R-61-016             | Vernieuwen dak baseball                                     | Gemeente             | 0742-02          | 2210100           | 140.000,00 | 140.000,00  |             |             |             |
| R-61-017             | Schuttersterrein Glazenleeuwstraat: kunstgras multiwippen   | Gemeente             | 0742-02          | 2301000           | 7.072,45   |             |             |             |             |
| R-61-018             | Vervanging kunstgras  | Gemeente             | 0742-02          | 2220100           | 456.567,00 |             |             |             |             |
| R-61-019             | Wifi sporthallen  | Gemeente             | 0742-01          | 2410000           | 13.016,69  | 7.000,00    |             |             |             |
| R-61-020             | Sporthallen: aankoop meubilair                              | Gemeente             | 0742-01          | 2401000           | 5.000,00   | 5.000,00    |             |             |             |
| R-61-023             | Scoreborden   | Gemeente             | 0742-02          | 2300000           | 21.000,00  | 21.000,00   |             |             |             |
| R-61-024             | Sportterreinen: Afsluitingen, ballenvangers, infrastructuur | Gemeente             | 0742-02          | 2289000           | 160.567,71 | 37.584,44   | 30.000,00   | 30.000,00   | 30.000,00   |
| R-61-025             | Sportzone Verrebroek: Renovatiewerken                       | Gemeente             | 0742-02          | 2220100           | 36.500,00  | 36.500,00   |             |             |             |
| R-61-025             | Sportzone Verrebroek: Renovatiewerken                       | Gemeente             | 0742-02          | 2220100           | 27.250,00  | 13.311,44   |             |             |             |
| R-61-027             | Sportterreinen: Aankoop diverse kleine machines             | Gemeente             | 0742-02          | 2300000           | 2.335,12   |             |             |             |             |
| R-61-027             | Sportterreinen: Aankoop diverse kleine machines             | Gemeente             | 0742-02          | 2300000           | 23.435,68  | 11.135,68   | 3.200,00    | 3.200,00    | 3.200,00    |
| R-61-028             | Voetbal Vrasene: Berging doelen                             | Gemeente             | 0742-02          | 2210000           | 8.263,09   |             |             |             |             |
| R-61-030             | Sportzone Beveren: Renovatie terreinen                      | Gemeente             | 0742-02          | 2220100           | 120.000,00 | 120.000,00  |             |             |             |
| R-61-031             | Sportzone Frema: Container opslag water                     | Gemeente             | 0742-02          | 2301000           | 7.260,00   | 7.260,00    |             |             |             |
| R-61-033             | Baseball: Pitch cricket                                     | Gemeente             | 0742-02          | 2220000           | 16.395,66  | 1.494,35    |             |             |             |
| R-61-035             | Kegelbaan Glazenleeuw: Renovatie banen                      | Gemeente             | 0742-02          | 2301000           | 25.000,00  | 25.000,00   |             |             |             |
| R-61-036             | Melsele Jezet: Nieuwe motoren tribune                       | Gemeente             | 0742-02          | 2301000           | 16.800,00  | 16.800,00   |             |             |             |
| R-61-037             | Melsele: Parking  | Gemeente             | 0742-02          | 2220100           | 50.000,00  | 50.000,00   |             |             |             |
| R-61-038             | Haasdonk: Renovatie kleedkamers                             | Gemeente             | 0742-02          | 2210100           | 17.377,00  | 17.377,00   |             |             |             |
| R-64-001             | Deelinfrastructuur: Technische uitrusting                   | Gemeente             | 0701-01          | 2301000           | 30.000,00  | 12.000,00   | 6.000,00    | 6.000,00    | 6.000,00    |
| R-64-002             | Deelinfrastructuur: Meubilair                               | Gemeente             | 0701-01          | 2401000           | 58.500,00  | 28.500,00   | 10.000,00   | 10.000,00   | 10.000,00   |
| R-64-003             | Deelinfrastructuur: Keukenuitrusting                        | Gemeente             | 0701-01          | 2301000           | 24.000,00  | 6.000,00    | 6.000,00    | 6.000,00    | 6.000,00    |
| R-64-004             | Deelinfrastructuur: Ofrissingswerken                        | Gemeente             | 0701-01          | 2210100           | 59.209,59  | 13.000,00   | 13.000,00   | 13.000,00   | 13.000,00   |
| R-64-005             | Deelinfrastructuur: Onbepaalde aanvragen                    | Gemeente             | 0701-01          | 2301000           | 9.000,00   | 3.000,00    | 3.000,00    | 3.000,00    | 3.000,00    |
| R-64-006             | Aankoop draadloze ticketscanners cultuur                    | Gemeente             | 0701-91          | 2301000           | 13.500,00  | 4.500,00    | 4.500,00    | 4.500,00    | 4.500,00    |
| R-64-007             | Vervangen verouderde beamers                                | Gemeente             | 0701-91          | 2410000           | 1.500,00   | 500,00      | 500,00      | 500,00      | 500,00      |
| R-64-008             | Vernieuwen balie Cultuur                                    | Gemeente             | 0701-91          | 2210100           | 10.803,70  | 5.000,00    |             | 1.000,00    |             |
| R-64-009             | Vervangen en uitbreiding technisch materieel                | Gemeente             | 0701-91          | 2301000           | 24.000,00  | 6.000,00    | 6.000,00    | 6.000,00    | 6.000,00    |
| R-64-010             | Vervangen en uitbreiden geluidsmateriaal                    | Gemeente             | 0701-91          | 2301000           | 57.629,44  | 11.000,00   | 11.000,00   | 11.000,00   | 11.000,00   |
| R-64-011             | Vervangen en uitbreiden conventioneel licht                 | Gemeente             | 0701-91          | 2301000           | 53.018,95  | 18.025,57   | 11.000,00   | 11.000,00   | 11.000,00   |
| R-64-012             | Vervangen brandvrije doeken en bekledingen podium           | Gemeente             | 0701-91          | 2301000           | 3.902,25   |             |             |             |             |
| R-64-013             | CC Ter Vesten: Uitbreiden en/of vervangen uitrusting        | Gemeente             | 0701-91          | 2301000           | 11.000,00  | 2.000,00    | 3.000,00    | 3.000,00    | 3.000,00    |
| R-64-014             | Cortewalle: Vervangen en uitbreiden uitrusting              | Gemeente             | 0701-91          | 2301000           | 9.000,00   | 2.000,00    | 2.000,00    | 3.000,00    | 2.000,00    |
| R-64-015             | Ter Vesten: Uitbreiden en/of vervangen projectiemateriaal   | Gemeente             | 0701-91          | 2301000           | 23.912,36  | 4.000,00    | 4.000,00    | 4.000,00    | 4.000,00    |
| R-64-016             | CC Ter Vesten: Aankoop digitale mengtafel                   | Gemeente             | 0701-91          | 2301000           | 34.956,90  |             |             |             |             |
| R-64-017             | Hof ter Welle: Uitrusting publiekswerking                   | Gemeente             | 0701-91          | 2301000           | 6.206,33   | 2.000,00    |             | 2.000,00    |             |
| R-64-018             | CC Ter Vesten: Inrichting artiestenloges en -foyer          | Gemeente             | 0701-91          | 2210100           | 19.000,00  |             | 16.000,00   |             | 3.000,00    |
| R-64-019             | CC: Aanpassing signalisatie                                 | Gemeente             | 0701-91          | 2250000           | 627,99     |             |             |             |             |
| R-64-019             | CC: Aanpassing signalisatie                                 | Gemeente             | 0701-91          | 2301000           | 31.039,65  | 11.039,65   | 10.000,00   | 10.000,00   |             |
| R-64-020             | CC Ter Vesten: Vernieuwen lichtstuurtafel schouwburg        | Gemeente             | 0701-91          | 2301000           | 34.779,28  |             |             |             |             |



| Investerings project | Omschrijving  | Budgettaire entiteit | Beleidsitem code | Algemene rekening | Totaal    | Bedrag 2022 | Bedrag 2023 | Bedrag 2024 | Bedrag 2025 |
|----------------------|---|----------------------|------------------|-------------------|-----------|-------------|-------------|-------------|-------------|
| R-64-021             | CC Ter Vesten: Vernieuwen vast projectiesysteem vergaderlokalen | Gemeente             | 0701-91          | 2301000           | 20.999,26 |             | 7.000,00    |             | 7.000,00    |
| R-64-022             | Hof ter Welle: Herstelling erfgoedelement                       | Gemeente             | 0700-63          | 2700000           | 11.000,00 | 2.000,00    | 3.000,00    | 3.000,00    | 3.000,00    |
| R-64-023             | Aankoop van kunstwerken   | Gemeente             | 0739-00          | 2750000           | 28.536,00 | 2.500,00    | 5.000,00    | 5.000,00    | 5.000,00    |
| R-64-023             | Aankoop van kunstwerken   | Gemeente             | 0739-00          | 2750000           | 1.950,00  |             |             |             |             |
| R-64-024             | CC Ter Vesten: Vernieuwen projector schouwburg                  | Gemeente             | 0701-91          | 2301000           | 30.000,00 | 30.000,00   |             |             |             |
| R-64-025             | Conversie geautomatiseerd licht naar LED technologie            | Gemeente             | 0701-91          | 2301000           | 60.000,00 |             | 30.000,00   | 30.000,00   |             |
| R-64-026             | Conversie licht zaalbrug naar LED technologie                   | Gemeente             | 0701-91          | 2301000           | 30.000,00 |             |             |             | 30.000,00   |
| R-64-027             | Vervangen en uitbreiden computers cultuur                       | Gemeente             | 0701-91          | 2410000           | 8.179,26  |             |             |             |             |
| R-64-028             | CC Ter Vesten: Vernieuwing bekleding manteau en portaalbrug     | Gemeente             | 0701-91          | 2210100           | 17.375,60 |             |             |             |             |
| R-64-029             | Cultuurcafé: Aanpassen akoestiek                                | Gemeente             | 0701-91          | 2210100           | 19.862,16 | 18.063,05   |             |             |             |
| R-64-030             | Deelinfrastucturen: installatie en onderhoud Wifi               | Gemeente             | 0701-01          | 2410000           | 11.600,00 | 11.600,00   |             |             |             |
| R-67-002             | Bib Beveren + bib uitleenposten: Meubilair                      | Gemeente             | 0703-120         | 2401000           | 45.420,07 | 8.500,00    | 12.500,00   | 10.500,00   | 7.500,00    |
| R-67-004             | Bib Beveren: Geluidsinstallatie                                 | Gemeente             | 0703-120         | 2301000           | 3.932,50  |             |             |             |             |
| R-67-005             | Bib Beveren: Aanpassing/renovatie balies                        | Gemeente             | 0703-120         | 2210100           | 4.000,00  | 4.000,00    |             |             |             |
| R-67-006             | Bib Melsele: Inrichting   | Gemeente             | 0703-01          | 2210100           | 33.255,29 |             |             |             |             |
| R-67-009             | Bib Beveren: Vervangen automatische inleverbus                  | Gemeente             | 0703-120         | 2410000           | 9.750,00  | 9.750,00    |             |             |             |
| R-81-001             | JC Prosperpolder: Meubilair                                     | Gemeente             | 0522-00          | 2401000           | 5.067,90  | 5.067,90    |             |             |             |
| R-81-002             | JC Prosperpolder: Materiaal en uitrusting                       | Gemeente             | 0522-00          | 2301000           | 4.932,10  | 2.500,00    |             |             |             |





## LIJST MET DADEN VAN BESCHIKKING

| Investeringsproject | Omschrijving  | Budgettaire entiteit | Beleidsitem code | Algemene rekening | Totaal        | Rekening 2021 | Bedrag 2022   | Bedrag 2023  | Bedrag 2024  | Bedrag 2025 |
|---------------------|---|----------------------|------------------|-------------------|---------------|---------------|---------------|--------------|--------------|-------------|
| NR-DIV-007          | Groenstroomb certificaten                             | Gemeente             | 0640-00          | 1505000           | 57.120,00     |               |               |              |              |             |
| NR-GE0-031          | Nieuwbouwproject Windekind                            | OCMW                 | 0945-70          | 1502000           | 1.781.472,41  |               | 484.000,00    | 165.000,00   | 610.000,00   | 522.472,41  |
| NR-GE0-045          | Minimale comfortwoningen Bijlstraat                   | OCMW                 | 0930-00          | 1507000           | 562.500,00    |               |               |              |              |             |
| NR-PAT-007          | Verkoop KMO-gronden uitbreiding Doornpark             | Gemeente             | 0500-00          | 2200000           | 344.356,25    | 295.000,00    |               |              |              |             |
| NR-PAT-007          | Verkoop KMO-gronden uitbreiding Doornpark             | Gemeente             | 0500-00          | 2200000           | 8.357.750,00  | 35.000,00     | 1.011.987,50  | 5.000.000,00 |              |             |
| NR-PAT-009          | Verkoop woningen en gronden Glastuinbouwzone          | Gemeente             | 0620-00          | 2200000           | 963.750,00    |               | 963.750,00    |              |              |             |
| NR-PAT-009          | Verkoop woningen en gronden Glastuinbouwzone          | Gemeente             | 0620-00          | 2200000           | 245.000,00    | 245.000,00    |               |              |              |             |
| NR-PAT-009          | Verkoop woningen en gronden Glastuinbouwzone          | Gemeente             | 0620-00          | 2210000           | 125.000,00    | 125.000,00    |               |              |              |             |
| NR-PAT-010          | Verkoop woningen en gronden Klapperstraat 135a-163    | Gemeente             | 0620-00          | 2210000           | 1.900.000,00  |               | 1.900.000,00  |              |              |             |
| NR-PAT-011          | Verkoop site gemeentehuis Beveren                     | Gemeente             | 0620-00          | 2210000           | 4.695.000,00  |               | 4.695.000,00  |              |              |             |
| NR-PAT-012          | Verkoop diverse restgronden                           | Gemeente             | 0200-00          | 2202000           | 155.782,25    | 85.510,00     | 10.000,00     | 10.000,00    |              | 10.000,00   |
| NR-PAT-012          | Verkoop diverse restgronden                           | Gemeente             | 0200-00          | 2202000           | 76.947,08     |               |               |              |              |             |
| NR-PAT-012          | Verkoop diverse restgronden                           | Gemeente             | 0200-00          | 2220000           | 34.187,50     | 34.187,50     |               |              |              |             |
| NR-PAT-013          | Verkoop rijkswachtkazerne Kieldrecht                  | Gemeente             | 0119-00          | 2210000           | 720.000,00    |               | 720.000,00    |              |              |             |
| NR-PAT-014          | Verkoop site Kleine Bosweg                            | Gemeente             | 0119-00          | 2210000           | 5.140.000,00  |               | 5.140.000,00  |              |              |             |
| NR-PAT-015          | Verkoop bouwgronden Congoen                           | Gemeente             | 0620-00          | 2220000           | 1.810.000,00  |               |               |              |              |             |
| NR-PAT-016          | Verkoop gronden nieuwbouwproject Melseledijk          | Gemeente             | 0620-00          | 2200000           | 930.864,00    |               | 930.864,00    |              |              |             |
| NR-PAT-017          | Verkoop bouwgronden Gaverlandstraat                   | Gemeente             | 0620-00          | 2200000           | 325.467,00    | 325.467,00    |               |              |              |             |
| NR-PAT-018          | Verkoop gronden Leurshoek                             | Gemeente             | 0620-00          | 2200000           | 1.600.000,00  |               |               | 1.600.000,00 |              |             |
| NR-PAT-019          | Verkoop Texamsite Kieldrecht                          | Gemeente             | 0119-00          | 2200000           | 617.750,00    |               |               | 617.750,00   |              |             |
| NR-PAT-020          | Verkoop bouwgrond Zillebeek                           | Gemeente             | 0620-00          | 2210000           | 133.875,00    | 133.875,00    |               |              |              |             |
| NR-PAT-021          | Verkoop projectgrond Gravenplein                      | Gemeente             | 0620-00          | 2200000           | 12.150.000,00 |               | 12.150.000,00 |              |              |             |
| NR-PAT-022          | Verkoop gemeentehuis Kallo                            | Gemeente             | 0119-00          | 2210000           | 225.000,00    |               | 225.000,00    |              |              |             |
| NR-PAT-023          | Verkoop gemeentehuis Kieldrecht                       | Gemeente             | 0119-00          | 2210000           | 200.000,00    |               | 200.000,00    |              |              |             |
| NR-PAT-024          | Verkoop gemeentehuis Vrasene                          | Gemeente             | 0119-00          | 2210000           | 225.000,00    |               |               |              | 225.000,00   |             |
| NR-PAT-025          | Verkoop projectgrond hoek Spoorweglaan-N70 Melsele    | Gemeente             | 0620-00          | 2200000           | 1.000.000,00  |               |               |              |              |             |
| NR-PAT-027          | Verkoop bouwgrond Dorpsstraat Kieldrecht              | Gemeente             | 0620-00          | 2200000           | 105.000,00    |               |               |              |              | 105.000,00  |
| NR-PAT-029          | Verkoop grond Windekind                               | OCMW                 | 0050-00          | 2610000           | 1.398.000,00  |               |               | 1.398.000,00 |              |             |
| NR-PAT-030          | Verkopon pachtgronden                                 | OCMW                 | 0050-00          | 2600000           | 10.122,46     | 890,79        |               |              |              |             |
| NR-PAT-030          | Verkopon pachtgronden                                 | OCMW                 | 0050-00          | 2600000           | 422.707,05    | 88.200,00     |               |              |              |             |
| NR-PAT-030          | Verkopon pachtgronden                                 | OCMW                 | 0050-00          | 2600000           | 1.286.857,42  | 265.000,00    | 200.000,00    | 200.000,00   | 200.000,00   | 200.000,00  |
| NR-PAT-036          | Verkoop grond Dijkstraat                              | OCMW                 | 0050-00          | 2610000           | 995.000,00    |               | 995.000,00    |              |              |             |
| NR-PAT-038          | Verkoop projectgrond Hof ter Wellelaan fase 2         | Gemeente             | 0050-00          | 2200000           | 1.645.000,00  |               |               |              |              |             |
| NR-PAT-040          | Verkoop bouwgronden Dijkstraat-Brielstraat Melsele    | Gemeente             | 0050-00          | 2200000           | 210.750,00    | 210.750,00    |               |              |              |             |
| NR-PAT-041          | Verkoop bouwgronden Farneselaan                       | Gemeente             | 0620-00          | 2200000           | 197.205,00    | 56.793,00     |               |              |              |             |
| NR-PAT-042          | Verkoop Urban Villa Vogelkerslaan                     | Gemeente             | 0620-00          | 2200000           | 1.132.342,93  | 1.132.342,93  |               |              |              |             |
| NR-PAT-043          | Verkoop projectgrond Albert Panisstraat-Bijlstraat    | Gemeente             | 0050-00          | 2210000           | 270.000,00    |               |               |              |              |             |
| NR-PAT-051          | Verkoop woningen Warande                              | OCMW                 | 0050-00          | 2210000           | 315.277,00    | 315.277,00    |               |              |              |             |
| NR-PAT-052          | Verkoop perceel bouwgrond hoek IJzerstraat-Grote Baan | Gemeente             | 0050-00          | 2210000           | 130.000,00    | 130.000,00    |               |              |              |             |
| NR-PAT-054          | Verkoop gronden Molenstraat Kieldrecht                | Gemeente             | 0620-00          | 2600000           | 115.000,00    | 115.000,00    |               |              |              |             |
| NR-PAT-062          | Verkoop woningen Bijlstraat                           | OCMW                 | 0119-00          | 2610000           | 132.000,00    | 132.000,00    |               |              |              |             |
| NR-PAT-063          | Verkoop bouwgrond Grote Baan Melsele                  | Gemeente             | 0620-00          | 2210000           | 122.500,00    |               |               |              |              |             |
| NR-PAT-064          | Verkoop bouwgrond Schoolstraat Melsele                | Gemeente             | 0620-00          | 2600000           | 127.435,00    | 127.435,00    |               |              |              |             |
| NR-PAT-065          | Verkoop grond waterhuishouding Melsele                | Gemeente             | 0050-00          | 2200000           | 500.000,00    | 500.000,00    |               |              |              |             |
| NR-PAT-065          | Verkoop grond waterhuishouding Melsele                | OCMW                 | 0050-00          | 2200000           | 65.920,00     | 65.920,00     |               |              |              |             |
| NR-PAT-066          | Verkoop bouwgrond Vogelkerslaan                       | Gemeente             | 0620-00          | 2600000           | 82.020,00     | 82.020,00     |               |              |              |             |
| NR-TOE-002          | Investeringsstoele: nieuwbouw GTI                     | Gemeente             | 0810-49          | 1502000           | 8.455.944,34  | 1.043.597,34  | 5.974.698,14  |              | 1.437.648,86 |             |
| NR-TOE-003          | Investeringsstoele: school Melsele                    | Gemeente             | 0800-71          | 1502000           | 4.180.104,82  | 511.605,72    | 650.000,00    | 2.000.000,00 | 1.018.499,10 |             |

| Investeringsproject | Omschrijving  | Budgettaire entiteit | Beleidsitem code | Algemene rekening | Totaal       | Rekening 2021 | Bedrag 2022  | Bedrag 2023 | Bedrag 2024  | Bedrag 2025 |
|---------------------|---|----------------------|------------------|-------------------|--------------|---------------|--------------|-------------|--------------|-------------|
| NR-TOE-004          | Investeringsvoelag: bouw atletiekhal                                      | Gemeente             | 0742-02          | 1502000           | 522.497,77   |               |              |             |              |             |
| NR-TOE-005          | Investeringsvoelag: trekkeninstallatie CC Ter Vesten                      | Gemeente             | 0701-91          | 1504000           | 660.000,00   |               |              |             | 660.000,00   |             |
| NR-TOE-006          | Investeringsvoelag: woonwagenvak  | Gemeente             | 0622-00          | 1502000           | 498.459,50   | 325.204,64    | 173.254,86   |             |              |             |
| NR-TOE-007          | Investeringsvoelag: N70-doortocht Melsele (VMM)                           | Gemeente             | 0200-00          | 1502000           | 2.686.589,00 |               | 2.686.589,00 |             |              |             |
| NR-TOE-009          | Investeringsvoelag: Rijkstraat Verrebroek (VMM)                           | Gemeente             | 0200-00          | 1502000           | 1.274.133,79 |               |              |             |              |             |
| NR-TOE-010          | Investeringsvoelag: Melselestraat-Heirbaan (VMM)                          | Gemeente             | 0200-00          | 1502000           | 1.552.512,00 |               | 1.552.512,00 |             |              |             |
| NR-TOE-011          | Investeringsvoelag: Trangel, Molenstraat, Merodestraat                    | Gemeente             | 0200-00          | 1502000           | 1.812.220,00 |               | 1.812.220,00 |             |              |             |
| NR-TOE-012          | Investeringsvoelag: Aanleg ontbrekende riolen (VMM)                       | Gemeente             | 0310-00          | 1502000           | 2.700.000,00 |               |              |             | 2.700.000,00 |             |
| NR-TOE-013          | Investeringsvoelag: Zandstraat N485 (Mod. 10 + 13)                        | Gemeente             | 0200-00          | 1502000           | 810.029,70   |               | 227.020,00   |             |              | 583.009,70  |
| NR-TOE-014          | Investeringsvoelag: Verlichting fietspad spoor 59                         | Gemeente             | 0670-00          | 1504000           | 106.692,59   | 106.692,59    |              |             |              |             |
| NR-TOE-015          | Investeringsvoelag: Provincie fietspad langs spoor                        | Gemeente             | 0200-00          | 1504000           | 451.889,82   |               | 451.889,82   |             |              |             |
| NR-TOE-016          | Investeringsvoelag: Burggravenstraat                                      | Gemeente             | 0200-00          | 1502000           | 387.107,18   |               |              |             |              |             |
| NR-TOE-018          | Investeringsvoelag: JC Prosperpolder                                      | Gemeente             | 0752-24          | 1502000           | 48.793,05    |               |              |             |              |             |
| NR-TOE-019          | Investeringsvoelag: Aanpassen duikers                                     | Gemeente             | 0310-00          | 1502000           | 177.511,00   |               | 177.511,00   |             |              |             |
| NR-TOE-020          | Investeringsvoelag: Veiilige schoolomgeving                               | Gemeente             | 0800-00          | 1502000           | 19.781,66    | 11.493,80     |              |             |              |             |
| NR-TOE-021          | Investeringsvoelag: Groenplan Kallio                                      | Gemeente             | 0680-00          | 1502000           | 49.497,34    | 47.134,50     |              |             |              |             |
| NR-TOE-022          | Investeringsvoelag: Minimale comfortwoningen Bijlstraat                   | OCMW                 | 0930-00          | 1502000           | 562.500,00   |               | 562.500,00   |             |              |             |
| NR-TOE-023          | Investeringsvoelag: Trage wegen (Leader)                                  | Gemeente             | 0200-00          | 1502000           | 2.825,44     |               | 2.825,44     |             |              |             |
| NR-TOE-025          | Investeringsvoelag: Aankoop gronden i.f.v. bosaanleg                      | Gemeente             | 0680-00          | 1502000           | 500.000,00   |               | 250.000,00   | 250.000,00  |              |             |
| NR-TOE-026          | Investeringsvoelag: Aanleg drukriolerling F3                              | Gemeente             | 0310-00          | 1502000           | 1.598.225,04 |               | 1.278.580,03 |             | 319.645,01   |             |
| NR-TOE-027          | Investeringsvoelag: Buurtbus (Leader)                                     | Gemeente             | 0200-00          | 1502000           | 25.168,38    | 7.513,04      | 2.000,00     |             | 15.655,34    |             |
| NR-TOE-028          | Investeringsvoelag: Buurtbus (Leader)                                     | Gemeente             | 0200-00          | 1506000           | 17.000,00    | 17.000,00     |              |             |              |             |
| NR-TOE-028          | Investeringsvoelag: Ouden Doel Zoetenberm                                 | Gemeente             | 0610-00          | 1502000           | 48.750,00    |               | 48.750,00    |             |              |             |
| NR-TOE-030          | Investeringsvoelag: TDW - Aankoop divers materieel                        | Gemeente             | 0200-00          | 1502000           | 12.150,00    | 9.150,00      | 3.000,00     |             |              |             |
| NR-TOE-031          | Investeringsvoelag: Noodherstelling Verrebroekstraat                      | Gemeente             | 0200-00          | 1502000           | 50.000,00    |               | 50.000,00    |             |              |             |
| NR-TOE-032          | Investeringsvoelag: Regulier onderhoud fietswielwegen                     | Gemeente             | 0200-00          | 1504000           | 11.200,00    | 11.200,00     |              |             |              |             |
| NR-TOE-033          | Investeringsvoelag: Fort Liefkenshoek (parking + buitenomwalling)         | Gemeente             | 0742-02          | 1505000           | 312.180,00   |               | 312.180,00   |             |              |             |
| NR-TOE-034          | Investeringsvoelag: Fort Liefkenshoek (parking + buitenomwalling)         | Gemeente             | 0700-99          | 1502000           | 1.593.168,00 |               | 1.382.168,00 | 211.000,00  |              |             |
| NR-TOE-035          | Investeringsvoelag: fietspaden (Kopenhagen)                               | Gemeente             | 0200-00          | 1502000           | 100.000,00   |               | 100.000,00   |             |              |             |
| NR-TOE-036          | Investeringsvoelag: Brasserie De Molen                                    | Gemeente             | 0050-00          | 1505000           | 711.929,50   |               | 711.929,50   |             |              |             |
| NR-TOE-037          | Investeringsvoelag: Wandel- en fietspad Vingerlingenpad (Platteland Plus) | Gemeente             | 0200-00          | 1502000           | 50.000,00    |               |              | 50.000,00   |              |             |
| NR-TOE-038          | Investeringsvoelag: N450 Dijkstraat/Schoolstraat                          | Gemeente             | 0200-00          | 1502000           | 697.253,53   |               |              |             |              | 697.253,53  |
| R-13-003            | Verkoop deelneming Engie  | Gemeente             | 0640-00          | 2840000           | 1.526.898,01 |               | 1.526.898,01 |             |              |             |
| R-13-005            | Bouwprojecten: Beschelden laast   | Gemeente             | 0620-00          | 1505000           | 95.096,60    |               |              |             |              |             |





## MOTIVERING VAN DE WIJZIGINGEN

## MOTIVERING VAN DE WIJZIGINGEN

Hieronder vindt u enige toelichting bij enkele van de doorgevoerde wijzigingen binnen het meerjarenplan 2020-2025.

### I. Inleiding

Het lokaal bestuur Beveren heeft de gewoonte om in juni een aanpassing van het meerjarenplan aan de raad voor te leggen.

In deze aanpassing zitten de geconsolideerde rekeningcijfers 2021 vevat, werden zowel de investeringsoverdrachten, -uitgaven als -ontvangsten grondig gescreend en werden bijstellingen gedaan waar nodig zoals het verhogen van de budgetten voor de lonen als gevolg van de indexeringen.

Het lokaal bestuur heeft een beter (geconsolideerd) resultaat van het boekjaar 2021 dan geraamd. Dit heeft bijgevolg een positief effect op de financiële evenwichten.

Hierna vindt u per rubriek van het M2-schema een overzicht van de meest opvallende wijzigingen.

### II. Exploitatiebudget

#### A/ Exploitatie-uitgaven

De exploitatie-uitgaven zijn in deze aanpassing van het meerjarenplan beperkt aangepast. Vermits we nog maar enkele maanden ver zijn in 2022 hebben de meeste budgetten nog voldoende krediet. Bovendien kunnen verschuivingen binnen eigen budgetten gedaan worden via een kredietverschuiving.

In dit AMJP hebben we 130.000 euro extra budget ingeschreven voor uitgaven in het kader van de waakfase van het vaccinatiecentrum. Sinds mei 2022 zijn de vaccinatiecentra in waakfase. Tijdens deze fase zullen 1 tot 2 vaccinatiecentra per eerstelijnszone beperkt open blijven. Zo kunnen zij de bestaande doelgroepen verder afwerken en de continuïteit garanderen voor de nieuwe instroom. Naast de waakfase bestaat steeds de mogelijkheid om op korte termijn op te schalen afhankelijk van de epidemiologische situatie. Zo kunnen eventuele toekomstige boosterprikken op een redelijke termijn toegediend worden aan grote bevolkingsgroepen. De voorziene uitgaven worden volledig gesubsidieerd.

De budgetten voor huisvuilzakken werden naar beneden bijgesteld. In de loop van 2022 wordt er gefaseerd overgeschakeld naar het diftarsysteem waarbij de restafvalzak vervangen wordt door een restafvalcontainer. Vanaf de overschakeling dienen er bijgevolg geen grijze huisvuilzakken meer aangekocht te worden bij Ibogem.

Door de stijging van de gasprijzen hebben we de budgetten voor gas in 2022 opgetrokken met 488.730 euro. Ook de brandstofprijzen zijn sterk gestegen waardoor het huidige budget voor brandstof van voertuigen ontoereikend is. Dit budget werd verhoogd met 110.337 euro.

De verzekeringspolis voor machinebreuk werd aangepast op basis van de nieuwe inventarislijst van de machines van het GTI. We hebben hiervoor 30.000 euro extra budget voorzien in 2022 en de volgende jaren. Verder werd ook de brandpolis uitgebreid (nieuwe gemeentehuis, uitbreiding GTI, containers,...). Hiervoor werd een extra budget van 35.000 euro per jaar voorzien.

Vanaf september 2022 wordt het servicemodel voor de loonberekening voor de gemeente aangepast van 'eigen beheer' naar 'gemengde service'. Het budget in 2022 werd opgetrokken met 17.500 euro en vanaf 2023 jaarlijks verhoogd met 35.000 euro.

Net zoals in 2021 worden er in 2022 ook zomerscholen georganiseerd. Hier werd een budget van 90.000 euro voor voorzien. Deze zomerscholen worden volledig gesubsidieerd.



Er werd 25.000 euro extra budget voorzien voor juridische procedures bij het OCMW.

Het budget voor de geldelijke steun in kader van Covid is verhoogd met 60.000 euro. Dit budget was in 2022 nog niet opgenomen in het AMJP. Het budget wordt aangewend om de uitgaven te kunnen doen in het kader van de ontvangen Covidsubsidies.

Ook de budgetten voor de gewone geldelijke steun werden opgetrokken met 50.000 euro.

Voor de inrichting van de woningen voor Oekraïense vluchtelingen werd in dit AMJP in boekjaar 2022 een budget van 50.000 euro voorzien. Deze uitgave wordt gesubsidieerd.

Er werd in 2022 50.000 euro extra budget voorzien voor het uitvoeren van beschrijvende bodemonderzoeken in het kader van de PFOS-problematiek.

De bezoldigingen werden aangepast volgens de laatste indexprognoses van het Planbureau. De reeds toegepaste loonindexeringen en de mogelijke toekomstige loonindexeringen werden bijvoorzien in de budgetten. In 2022 werd voor gemeente- en OCMW-personeel 668.047 euro extra gebudgetteerd inzake bezoldigingen, voor het onderwijzend personeel is dit 1.158.783 euro. De loonkost van het onderwijzend personeel wordt gesubsidieerd door het Ministerie van Onderwijs. Ook de jaren 2023 en later werden opgetrokken in het kader van de loonindexeringen.

Buiten bovenvermelde wijzigingen hebben we nog enkele budgetten bijgesteld op basis van het huidige verbruik van de budgetten. Dit betreffen eerder kleine wijzigingen.

## **B/ Exploitatieontvangsten**

Na evaluatie van de ontvangen bedragen de voorbije jaren, werden zowel de belasting op drijfkracht (= motorenbelasting) als de saneringsbijdragen op het water opgetrokken met respectievelijk 800.000 euro en 300.000 euro per jaar.

Einde 2021 ontvingen we een herraming van de aanvullende personenbelasting voor de komende jaren. Deze bedragen werden bijgesteld. Voor 2022 betekent dit een verhoging met 657.346 euro.

Engie keerde een dividend uit. Dit was budgettair niet voorzien en bedraagt 90.067 euro in 2022.

In 2022 hebben we nog enkele subsidies ingeschreven in de budgetten: onder andere de subsidie voor de inrichting van woningen voor Oekraïners (50.000 euro), de subsidie voor zomerscholen (90.000 euro), de subsidie voor de waakfase van het vaccinatiecentrum (129.367 euro) en de subsidie voor het Lokaal Energie- en klimaatpact (163.027 euro).

De LOI-subsidies werden verhoogd met 10.000 euro. Deze subsidies werden eerder te laag ingeschat.

Ook voor de recuperaties van het leefloon werd jaarlijks 40.000 euro extra budget ingeschreven.

## **C/ Toelagen**

De kerkfabrieken OLV Bijstand te Beveren, Heilig Kruis te Vrasene en Sint-Michiel te Kieldrecht hebben te kampen met bijkomende onvoorziene onderhoudswerken. Om de bijhorende meerkost op te vangen wordt voor de 3 kerkfabrieken samen een extra toelage van 14.544,85 euro voorzien in 2022.

De vzw 4voetersinnood is een sociale organisatie uit Kieldrecht die als doel heeft mens en dier te ondersteunen. Zo biedt deze vzw een pakket ondersteunende activiteiten aan waaronder de opvang en verzorging van honden die vaak elders niet terecht kunnen. Om de continuïteit van de werking van deze vzw te kunnen garanderen, voorziet de gemeente vanaf 2022 jaarlijks een toelage van 5.000 euro.

De dotatie 2022 aan IBOGEM werd, bij de opmaak van het Amjp in het najaar 2021, te laag geraamd. Aangezien deze dotatie berekend wordt volgens het officieel aantal inwoners per 1 januari, kan de dotatie nu exact bepaald worden. Deze dient te worden verhoogd met een bedrag van 26.885,75 euro.

Voor het project Doorgaande Lijn, dat een betere integratie van de onderwijsnetten en diensten voor kinderopvang beoogde, werd voor de periode 2022-2024 een jaarlijkse toelage van 45.000 euro voorzien. Een van de voorwaarden voor de effectieve toekenning van deze toelage was de ontvangst van een subsidie van Kind en Gezin. Aangezien dit subsidiemechanisme is afgesprongen, worden de voorziene toelagen in 2022, 2023 en 2024 geschrapt.

Verskillende toelagen die in 2021 werden toegekend, werden om uiteenlopende redenen nog niet opgevraagd. Het belangrijkste voorbeeld daarvan is de coronacompensatie van 648.000 euro bestemd voor Lago De Meerminnen. Ook het Covid Noodfonds, dat reeds in 2020 in het leven werd geroepen om de noodlijdende vrijetijdsector te ondersteunen, vertoont nog een saldo van 81.185,96 euro.

Beide bedragen worden bijgeschreven in het budget 2022.

In 2022 rolt IBOGEM het diftar-systeem uit voor restafval. Dit houdt onder meer in dat gezinnen met kinderen jonger dan 3 jaar voortaan een bedrag gelijk aan de waarde van 2 rollen grijze huisvuilzakken automatisch op hun IBOGEM diftar-rekening gestort krijgen. Ook voor inwoners met een erkend ziektebeeld geldt vanaf 2022 deze nieuwe werkwijze. Vanaf 2022 wordt hiervoor 57.500 euro per jaar ingeschreven als toelage.

De toelage voor de uitbating van het buurtrestaurant in dienstencentrum De Beuken en de tussenkomst in de loonkost voor het project Brugfiguur Huis Van het Kind horen thuis in de OCMW-budgetten en worden daarom vanaf 2022 overgeheveld naar de exploitatie-uitgaven van OCMW Beveren.

### **III. Investeringsbudget**

#### **A/ Investeringsuitgaven**

In deze aanpassing van het meerjarenplan staat ca. 140 miljoen euro aan investeringsuitgaven ingeschreven voor de periode 2022 tot en met 2025. Alle investeringen werden grondig geëvalueerd en bijgesteld in functie van noden, wensen en haalbaarheid.

Deze evaluatie vertaalt zich in tal van aanpassingen in deze meerjarenplanaanpassing.

Nieuw ingeschreven investeringsuitgaven zijn onder meer de aankoop van gronden in het kader van de waterhuishouding te Melsele (+1.000.000 euro) en de aankoop van gronden in de Gasdam (661.170 euro).

In het bestaande meerjarenplan werd een verhoging van de budgetten voorzien, voornamelijk als gevolg van de gestegen grondstofprijzen, voor onder andere het parochiehuis Haasdonk (+1.200.000 euro), nieuwbouw GTI (+2.500.000 euro), school Melsele (+1.200.000 euro), bouw sportzone Glazenleeuw (+720.000 euro), assistentiewoningen Sabot (+660.000 euro), restauratie De Molen Doel (+1.400.000 euro), aanleg parking Fort Liefkenshoek (+1.593.168 euro), aanleg N70 (+2.850.000 euro), binneninrichting kasteel Hof ter Saksen (+550.000 euro), heraanleg Verrebroekstraat (+600.000 euro) en de inrichting bib kerk Kallo (+295.000 euro).

Een aantal van deze nieuwe en verhoogde investeringsbudgetten wordt deels gesubsidieerd. Deze investeringstoelagen werden in dit meerjarenplan eveneens bijgesteld (terug te vinden in de lijst met daden van beschikking).

De verbouwing van de school te Kieldrecht, de restauratie Kruitmagazijn Fort Liefkenshoek en de heraanleg Oude Baan werden doorgeschoven naar het volgende meerjarenplan. Enkele resterende saldi van afgeronde projecten werden geschrapt.

In de lijst met opdrachten en werken, leveringen en diensten vindt u alle investeringsuitgaven binnen de aanpassing van het meerjarenplan 2022-2025 in detail terug.

## **B/ Investeringsontvangsten**

Er werden een aantal ramingen verhoogd inzake patrimoniumverkopen: verkoop site Kleine Bosweg (+3.740.000 euro) en verkoop gronden Melseledijk (+157.114 euro).

Een aantal te verkopen gronden werden opgenomen: verkoop gronden waterhuishouding Melsele (+500.000 euro), verkoop bouwgronden Schoolstraat (+127.435 euro), verkoop bouwgrond Grote Baan (+122.500 euro) en verkoop gronden Molenstraat (+115.000 euro).

Ook de investeringstoelagen werden bijgesteld: nieuwbouw GTI zal 1.437.648 euro meer ontvangen, ook de subsidie voor de nieuwbouw Windekind werd verhoogd (+1.022.472 euro), de toelage voor aanleg drukriolering fase 3 bedraagt 301.775 euro minder dan initieel ingeschat.

Er werden ook nieuwe investeringstoelagen ingeschreven voor onder andere Fort Liefkenshoek aanleg parking en buitenomwalling (1.593.168 euro), brasserie De Molen (711.930 euro), N485 Zandstraat (583.010 euro) en fietspad Gravendreef (100.000 euro).

Vele investeringstoelagen en patrimoniumverkopen werden verschoven in de tijd in functie van de planning.

In de lijst met daden van beschikking vindt u alle investeringsontvangsten binnen de aanpassing van het meerjarenplan 2022-2025 in detail terug.

## **IV. Financiering**

De op te nemen leningen in 2022 werden behouden op 6.000.000 euro voor de gemeente. Het OCMW voorziet 1.600.000 euro op te nemen in 2022.

Op het einde van het jaar wordt de realisatiegraad van de grote OCMW projecten opnieuw bekeken in functie van het bepalen van het op te nemen leningsbedrag.



# AANPASSING MEERJARENPLAN 2020-2025 (AMJP 2022/1)

## 4. DOCUMENTATIE BIJ DE AANPASSING VAN HET MEERJARENPLAN

|                              |                               |
|------------------------------|-------------------------------|
| <b>Naam bestuur:</b>         | Lokaal bestuur Beveren        |
| <b>NISCODE bestuur:</b>      | 46003                         |
| <b>Adres bestuur:</b>        | Gravenplein 8<br>9120 Beveren |
| <b>Algemeen directeur:</b>   | Jo Van Duyse                  |
| <b>Financieel directeur:</b> | Tine Carion                   |
| <b>Datum raad (GR/RVMW):</b> | 29 juni 2022                  |

## DOCUMENTATIE BIJ DE AANPASSING VAN HET MEERJARENPLAN

De documentatie bij de aanpassing van het meerjarenplan bevat alle achtergrondinformatie die voor de raadsleden relevant is om met kennis van zaken een beslissing over de aanpassing van het meerjarenplan te kunnen nemen. De toelichting bij de aanpassing van het meerjarenplan binnen deze bundel werd reeds verrijkt met een aantal niet-verplichte, maar voor de raadsleden interessante documenten. De bijkomende documentatie van de aanpassing van het meerjarenplan 2020-2025 is terug te vinden via de website van de gemeente Beveren: <https://www.beveren.be/nl/onze-diensten/bestuur-en-participatie/bestuur/meerjarenplan-2020-2025-en-jaarrekening>

De documentatie bij de aanpassing van het meerjarenplan bestaat uit volgende onderdelen:

- De omgevingsanalyse (titel: Inspiratienota)
- Addendum Inspiratienota: update 2021
- Totaaloverzicht beleidsdoelstellingen, actieplannen en acties met de bijhorende ramingen
- Lijst van de te verstrekken werkings- en investeringssubsidies per beleidsveld (totalen)
- Samenstelling van de beleidsdomeinen
- Overzicht van de verbonden entiteiten
- Overzicht jaarlijkse opbrengst per belastingssoort
- Overzicht doorgeef- en renteloze leningen



