

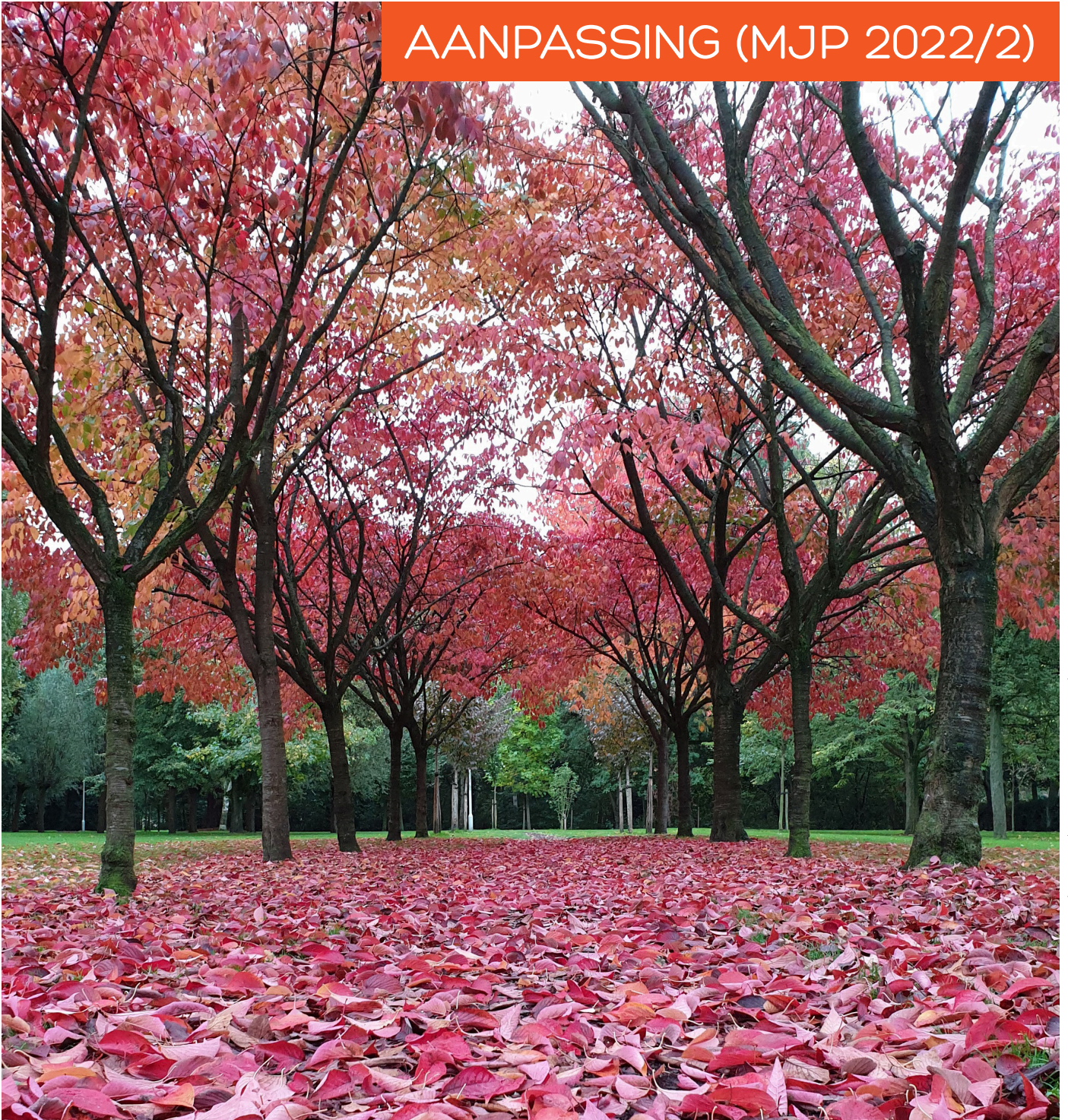

MEERJARENPLAN 2020 > 2025

AANPASSING (MJP 2022/2)



VU gemeente Beveren • Marc Van de Vijver • burgemeester • Gravenplein 8 • 9120 Beveren

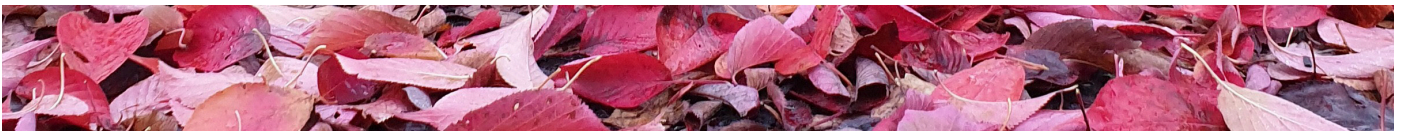

IDENTIFICATIE BESTUUR

Naam bestuur:	Lokaal bestuur Beveren
NISCODE bestuur:	46003
Adres bestuur:	Gravenplein 8 9120 Beveren
Algemeen directeur:	Jo Van Duyse
Financieel directeur:	Tine Carion
Datum raad (GR/RVMW):	13 december 2022

INHOUDSOPGAVE

Identificatie bestuur	2
Inhoudsopgave	
Inleiding	
1. Strategische nota	7
Strategische nota	8
Strategisch kader	9
2. Financiële nota	25
Financieel doelstellingenplan (schema M1)	27
Staat van het financieel evenwicht (schema M2)	32
Overzicht van de kredieten (schema M3)	34
3. Toelichting	35
Ontvangsten en uitgaven naar functionele aard (schema T1)	38
Ontvangsten en uitgaven naar economische aard (schema T2)	42
Overzicht investeringsprojecten (schema T3)	48
Evolutie van de financiële schulden (schema T4)	104
Financiële risico's	106
Grondslagen en assumpties	110
Personeelsinzet	116
Overzicht van de te verstrekken werkingssubsidies (toelagen)	120
Lijst met opdrachten en werken, leveringen en diensten	150
Lijst met daden van beschikking	174
Motivering van de wijzigingen	180
4. Documentatie bij de aanpassing van het meerjarenplan	
De digitale versie van voorliggend rapport en de bijkomende documentatie van de aanpassing van het meerjarenplan 2020-2025 zijn terug te vinden via de website van de gemeente Beveren: https://www.beveren.be/nl/onze-diensten/bestuur-en-participatie/bestuur/meerjarenplan-2020-2025-en-jaarrekening	

INLEIDING

Beste lezer,

Hierbij stellen we een zesde meerjarenplanaanpassing 2020-2025 van het lokaal bestuur Beveren voor.

Via deze aanpassing van het meerjarenplan wenst het bestuur u te informeren over de geplande projecten en lijnen voor de komende periode. Deze aanpassing meerjarenplan 2020-2025 bevat alle doelstellingen en kredieten voor zowel de gemeente als het OCMW Beveren, conform de nieuwe bepalingen van het decreet lokaal bestuur en de gewijzigde regels rond de beleids- en beheerscyclus.

De nieuwe beleidsploeg startte in januari 2019. Een uitgebreid bestuursakkoord werd uitgewerkt door de coalitiepartners. Het meerjarenplan 2020-2025 is de vertaling van dit bestuursakkoord in centen en doelstellingen. Het bestuursakkoord werd omgezet in 24 doelstellingen, waarvan er 9 prioritair werden gemaakt. De strategische nota van het meerjarenplan geeft een overzicht van alle prioritair beleidsdoelstellingen.

Volgende doelstellingen werden aangeduid als prioritair beleid:

1. Klantgerichte efficiënte dienstverlening
2. Duurzame toekomst en leefomgeving
3. Zorgcontinuüm en vraaggestuurde zorg
4. Onderwijs op maat van elke leerling
5. Duurzame en ruimtelijke structuur
6. Kwalitatieve mobiliteit met extra aandacht voor de zwakke weggebruiker
7. Ontmoetings- en ontplooiingskansen voor kinderen en jongeren
8. Professionalisering vrijetijdsinfrastructuur
9. Een gezond financieel beleid en beheer

Het origineel meerjarenplan 2020-2025 werd vastgesteld in de gemeenteraad en raad voor maatschappelijk welzijn van 17 december 2019. De laatste aanpassing werd goedgekeurd op 29 juni 2022. Er dringt zich nu een wijziging van het meerjarenplan op om volgende redenen:

- De inkomsten uit de aanvullende personenbelasting en de opcentiemen onroerende voorheffing werden aanzienlijk verhoogd op basis van de ontvangen herraamingen.
- De bezoldigingen voor de komende jaren werden, waar nodig, aangepast conform de laatste indexprognoses van het Planbureau. In het amjp 2022/1 voorgelegd aan de raad van 29 juni 2022, werden de loonbudgetten al behoorlijk verhoogd.
- Omwille van de fel gestegen gasprijzen werden zowel voor 2022 als 2023 de kredieten voor gas opnieuw opgetrokken.
- Omwille van de uitbreiding van het openbaar domein werd het krediet voor groenonderhoud stevig verhoogd. De prijzen zijn fors gestegen en ook de te maaien oppervlakte steeg met 30%.
- De inkomsten uit verschillende patrimoniumverkoop werden bijgesteld alsook werd een aantal te verkopen gronden opgenomen. Enkele investeringstoelagen werden bijgestuurd en andere werden nieuw opgenomen of verschoven in de tijd.
- Extra investeringskredieten in het kader van duurzaamheid werden opgenomen: de installatie van zonnepanelen en batterijen, de verdere uitbreiding van de openbare LED verlichting, de optimalisatie van regenwatergebruik en allerlei overige energiebesparende projecten. Evenals onder meer volgende nieuwe investeringen: Interregproject Grenspark Groot Saefthinge, fietspad Kieldrecht-Doel, heraanleg Melselestraat-Bosstraat, sportterreinen Oud-Arenberg Kieldrecht, heraanleg Kloosterstraat en afbraakwerken Texamsite.
- Voor een aantal bestaande investeringsprojecten werd een kredietverhoging voorzien: aanleg van kunstgrasvelden, heraanleg Luitenant van Eepoelstraat en met betrekking tot Kieldrecht het masterplan openbaar domein en het masterplan gemeentelijke gebouwen.

In voorliggende aanpassing meerjarenplan staat ca. 165,5 miljoen euro aan investeringsuitgaven ingeschreven. Voor deze meerjarenplanaanpassing werden alle investeringen grondig geëvalueerd en bijgesteld in functie van noden, wensen en haalbaarheid. Deze evaluatie vertaalt zich dan ook in heel wat aanpassingen.

Het bestuur zal deze plannen realiseren binnen de beschikbare financiële ruimte. Er wordt dan ook een sluitende aanpassing van het meerjarenplan voorgelegd met voor alle budgetjaren een positief beschikbaar budgettair resultaat, een positieve autofinancieringsmarge en een positieve gecorrigeerde autofinancieringsmarge. Bovendien is deze laatste elk jaar groter dan de autofinancieringsmarge wat erop wijst dat het bestuur geen schulden doorschuift naar de volgende legislatuur en hiermee de schuld verder afbouwt.

Het lokaal bestuur Beveren wenst voortdurend de maatschappelijke en financiële evoluties kort te blijven opvolgen. Enerzijds om te kunnen anticiperen op een wijzigende omgeving. Anderzijds wensen we personeel en middelen zo goed en zo efficiënt mogelijk in te zetten. Een kwaliteitsvolle dienstverlening is gebaat met een goede samenwerking tussen het college van burgemeester en schepenen en het managementteam. Het management en het beleid wensen dan ook samen te bouwen aan het Beveren van de toekomst.

Veel leesgenot.

Jo Van Duyse
Algemeen directeur

Marc Van de Vijver
Burgemeester



AANPASSING MEERJARENPLAN 2020-2025 (AMJP 2022/2)

1. STRATEGISCHE NOTA

Naam bestuur:	Lokaal bestuur Beveren
NISCODE bestuur:	46003
Adres bestuur:	Gravenplein 8 9120 Beveren
Algemeen directeur:	Jo Van Duyse
Financieel directeur:	Tine Carion
Datum raad (GR/RVMW):	13 december 2022

STRATEGISCHE NOTA

De strategische nota van de aanpassing van het meerjarenplan beschrijft de beleidsdoelstellingen voor het te voeren beleid. Dit hoofdstuk bestaat uit twee onderdelen:

- Het strategisch kader
- De strategische nota

Het meerjarenplan is het document dat aan de start van de legislatuur wordt opgemaakt voor zes jaar (2020-2025). Het strategisch kader (missie, visie en waarden) van de organisatie vormt het fundament voor het bepalen van het meerjarenplan. De missie geeft het antwoord op de vraag waarom de organisatie bestaat, de visie biedt een antwoord op de vraag waar de organisatie naar toe wil. Ze omschrijven de organisatie-identiteit en zijn relatief stabiel. Aan het begin van deze legislatuur werden deze geactualiseerd.

Bij de opmaak van een meerjarenplan formuleert het beleid beleidsdoelstellingen, actieplannen en acties. Tevens worden actieplannen aangeduid waarover de raad expliciet wenst geïnformeerd te worden. Dit zijn de prioritaire actieplannen die getoond worden in de strategische nota van het meerjarenplan. Nadien wordt over deze actieplannen gerapporteerd via de opvolgingsrapportering en in de beleidsevaluatie van de jaarrekening. De beleidsdoelstellingen waarin deze actieplannen kaderen, worden in de strategische nota opgenomen als prioritaire beleidsdoelstellingen.

In de strategische nota worden enkel de prioritaire beleidsdoelstellingen omschreven en gekoppeld aan (investerings)uitgaven. Het overzicht van alle beleidsdoelstellingen, actieplannen en acties met de bijhorende ramingen van ontvangsten en uitgaven kan u terugvinden op de website van de gemeente Beveren: <https://www.beveren.be/nl/onze-diensten/bestuur-en-participatie/bestuur/meerjarenplan-2020-2025-en-jaarrekening>

Bovenstaand document werd sinds de versie voorgelegd aan de raad van 29 juni 2022, aangevuld met volgende acties:

- 04.03.03: Digisprong in het onderwijs
- 05.01.24: RUP doel
- 05.01.25: RUP Burggravenhoek
- 14.03.08: Ondersteunen van kwetsbare gezinnen tijdens de energiecrisis (energicellen OCMW)

Opmerking bij de strategische nota die hierna volgt:

Voorliggende strategische nota biedt een overzicht van de 9 prioritaire beleidsdoelstellingen en de daarbij horende actieplannen. Deze teksten omvatten *geen* realisaties of evaluaties. Deze teksten moeten er steeds vanuit gaan dat de zaken nog niet gerealiseerd zijn (ook al is dit in realiteit toch al het geval).

Wat betreft realisaties en evaluaties verwijzen we graag naar de opvolgingsrapportering (halfjaarresultaten) en de jaarrekening (resultaten per volledig boekjaar).

STRATEGISCH KADER

Missie gemeente Beveren

De gemeenten en de openbare centra voor maatschappelijk welzijn beogen om op het lokale niveau duurzaam bij te dragen aan het welzijn van de burgers en verzekeren een burgers nabije, democratische, transparante en doelmatige uitoefening van hun bevoegdheden.

Ze betrekken de inwoners zo veel mogelijk bij het beleid en zorgen voor openheid van bestuur. (decreet lokaal bestuur, art.2)

Visie gemeente Beveren

“Het geheel is meer dan de som der delen”. Dat bewijst Beveren met zijn rijkdom aan contrasten, die samen een unieke eenheid vormen. Beveren is er voor iedereen. Verbinding en verbondenheid vormen dus de kernbegrippen van onze gemeente.

Deze verbondenheid uit zich in een eenheid van bestuur, die de cohesie vormt tussen de verschillende deelgemeenten, zonder afbreuk te doen aan hun eigenheid en karakteristieke uitstraling.

Het bestuur wil de missie waarmaken door de gemeente realistisch te besturen. Dat doet zij door maatschappelijke en financiële evoluties op de voet te volgen en op die manier kostenefficiënt te werken. Daarnaast wordt zowel resultaat- als klantgericht gewerkt. Verder faciliteert en ondersteunt het bestuur een rijk verenigingsleven en voorziet het, waar nodig, in een gerichte individuele hulpverlening.

Het bestuur wordt in de realisatie van de missie bijgestaan en ondersteund door gemotiveerde, bekwame medewerkers. Zij zorgen voor een kwalitatieve en klantvriendelijke dienstverlening aan de inwoner, de ondernemer, de bezoeker, ... Iedereen wordt op een persoonlijke manier bediend en de aangeboden informatie is voor iedereen verstaanbaar. Producten, diensten en voorzieningen van gemeente Beveren kunnen op een eenvoudige manier gebruikt worden.

Als duurzame gemeente geeft Beveren bovendien kansen aan ondernemerschap en draagt op die manier bij aan de economische bloei van de gemeente en de regio.

Als moderne en betrokken werkgever omringt gemeente Beveren zich via gerichte aanwerving met gedreven medewerkers. Medewerkers krijgen ontwikkelingskansen en doorgroeimogelijkheden en ontwikkelen een grondige vakkennis door middel van doorgedreven vorming. Een stimulerende en motiverende werkomgeving zorgt ervoor dat medewerkers hun professionele loopbaan langdurig aan gemeente Beveren verbinden.

Wij willen dat fiere inwoners graag in Beveren wonen en werken. Dat maakt van Beveren meer dan ooit de draaischijf van de regio. Het is een plaats waar op basis van een gedragen visie op wonen en werken, natuur en cultuur, onderwijs en zorg, sport en spel, ... duidelijke keuzes worden gemaakt, door te verbinden.

Waarden

Klantgerichtheid: Elke medewerker peilt naar de wensen en de behoeften van zowel interne als externe klanten. Daardoor kan elke burger, vereniging, bezoeker, ondernemer, maar ook elke collega rekenen op een correcte, vlotte en stipte dienstverlening. Dat garanderen we door de klant centraal te stellen, zonder het eigen zakelijk belang tekort te doen.

Samenwerking: Alle medewerkers werken samen aan het beleid van de gemeente en dit op een loyale, eenduidige en eenvormige manier. Ze richten zich in hun activiteiten op een gemeenschappelijk doel en houden hierbij steeds rekening met het algemeen belang. Het gezamenlijk resultaat staat op de eerste plaats, een goede onderlinge sfeer is razend belangrijk.

Transparantie: De gemeente besteedt veel aandacht aan de communicatie doorheen het beleidstraject: voorafgaandelijk, tijdens de uitvoering en achteraf.

Efficiëntie: De medewerkers werken resultaatgericht. Daarbij maken zij gebruik van een efficiënt, effectief en zuinig beheer van middelen.

SN: Strategische Nota



2020-2025

Journalvolgnummers: Budg. 224101

Gemeente (0207.462.313)
Gravenplein 8, 9120 Beveren
Algemeen directeur: Jo Van Duyse

OCMW (0212.240.651)
Gravenplein 8, 9120 Beveren
Financieel directeur: Tine Carion

Prioritaire beleidsdoelstelling: 01: Klantgerichte efficiënte dienstverlening

Kwalitatieve omschrijving: De dienstverlening klantgericht en efficiënt organiseren.

De afgelopen jaren zijn er veel ontwikkelingen geweest die invloed hebben op onze dienstverlening. Denk daarbij aan de vergrijzing, de toenemende digitalisering, burger- en overheidsparticipatie, hogere verwachtingen van inwoners en ondernemers ten aanzien van de dienstverlening en niet in het minst de veranderende rol van de gemeente. Ook binnen de gemeente Beveren lopen diverse trajecten die een invloed hebben op de wijze waarop dienstverlening wordt vormgegeven: procesoptimalisatie, de bouw van een nieuw administratief centrum inclusief de introductie van andere/nieuwe werkvormen, ...

Van 01/01/2020 tot 31/12/2025

	2020	2021	2022	2023	2024	2025
Exploitatie						
Investerings						
Uitgaven	14.794.919	7.581.585	1.897.634	0	0	0
Ontvangsten	0	0	0	0	0	0
Saldo	-14.794.919	-7.581.585	-1.897.634	0	0	0
Financiering						

Prioritair actieplan: 01.04: Efficiënte dienstverlening

We willen onze dienstverlening klantvriendelijk en efficiënt structureren. Daarvoor wordt de dienstenmarkt binnen het nieuw gemeentehuis ingericht als het centrale punt van alle gemeentelijke dienstverlening. We streven ernaar de wachttijden van de klanten zo kort en aangenaam mogelijk te maken.

Van 01/01/2020 tot 31/12/2025

	2020	2021	2022	2023	2024	2025
Exploitatie						
Investerings						
Uitgaven	14.789.430	7.577.180	1.893.528	0	0	0
Ontvangsten	0	0	0	0	0	0
Saldo	-14.789.430	-7.577.180	-1.893.528	0	0	0
Financiering						

Totaal niet-prioritaire actieplannen:

	2020	2021	2022	2023	2024	2025
Exploitatie						
Investerings						
Uitgaven	5.489	4.405	4.107	0	0	0
Ontvangsten	0	0	0	0	0	0
Saldo	-5.489	-4.405	-4.107	0	0	0
Financiering						

Prioritaire beleidsdoelstelling: 02: Duurzame toekomst en leefomgeving

Kwalitatieve omschrijving: Het bewaken van de kwaliteit van ons leefmilieu, de volksgezondheid en de externe veiligheid vormen taken van een lokaal bestuur. De aanwezigheid van de Waaslandhaven, waar tal van Sevesobedrijven zijn gevestigd, maakt deskundigheid zowel op chemisch als op milieuvlak noodzakelijk.

Onze gemeente draagt bij aan de klimaatstrijd door in te zetten op duurzaamheid. Door effectief in te zetten op streekproducten en ondernemers uit onze gemeente en/of regio, kunnen we onze ecologische voetafdruk verkleinen. Verder wil het gemeentebestuur actief inzetten op het terugdringen van het energieverbruik, het promoten van energiezuinig en duurzaam bouwen en wonen door voldoende informatie te verstrekken en door sensibiliseringscampagnes op te zetten.

Van 01/01/2020 tot 31/12/2025

	2020	2021	2022	2023	2024	2025
Exploitatie						
Uitgaven	130.606	0	0	0	0	0
Ontvangsten	0	0	0	0	0	0
Saldo	-130.606	0	0	0	0	0
Investerings						
Uitgaven	795.888	941.583	5.585.786	7.365.221	4.175.852	5.320.000
Ontvangsten	1.274.134	0	5.517.681	157.146	3.019.645	0
Saldo	478.246	-941.583	-68.105	-7.208.075	-1.156.207	-5.320.000
Financiering						

Prioritair actieplan: 02.02: Goede (ecologische) waterkwaliteit

Waterbeheer is een tweeledig verhaal dat bestaat uit zowel waterkwaliteit als waterkwantiteit. Waterkwaliteit omvat de gescheiden inzameling en zuivering van afvalwater en regenwater om het pas daarna opnieuw aan het oppervlaktewater terug te geven. Waterkwantiteit is het beheersen van de hoeveelheid water in de rioleringsstelsels en de waterlopen. Het is een uitdaging om ons voldoende te wapenen tegen de klimatologische omstandigheden.

Van 01/01/2020 tot 31/12/2025

	2020	2021	2022	2023	2024	2025
Exploitatie						
Uitgaven	130.606	0	0	0	0	0
Ontvangsten	0	0	0	0	0	0
Saldo	-130.606	0	0	0	0	0
Investerings						
Uitgaven	8.770	103.732	4.184.620	3.205.000	3.315.852	4.600.000
Ontvangsten	1.274.134	0	5.517.681	0	3.019.645	0
Saldo	1.265.364	-103.732	1.333.061	-3.205.000	-296.207	-4.600.000
Financiering						

Totaal niet-prioritaire actieplannen:

	2020	2021	2022	2023	2024	2025
Exploitatie						
Investerings						
Uitgaven	787.118	837.851	1.401.166	4.160.221	860.000	720.000
Ontvangsten	0	0	0	157.146	0	0
Saldo	-787.118	-837.851	-1.401.166	-4.003.075	-860.000	-720.000
Financiering						

Prioritaire beleidsdoelstelling: 03: Zorgcontinuum en vraaggestuurde zorg

Kwalitatieve omschrijving: Realisatie van zorgcontinuum en vraaggestuurde zorg op maat met aandacht voor zelfsturing en in samenwerking met het netwerk (omgeving, mantelzorg, familie, vrijwilligers, ...)

Het lokaal bestuur Beveren wil alle personen met een zorgvraag ondersteunen. Dit gebeurt enerzijds via de ondersteuning van het openbaar aanbod (Zorgpunt Waasland) en anderzijds via de ondersteuning van allerhande (privé)woonzorgprojecten.

Op 1 januari 2019 werden de woonzorgcentra en de thuiszorgdiensten (inclusief alle personeelsleden) overgedragen vanuit OCMW Beveren naar Zorgpunt Waasland en ging de werking en de exploitatie van deze nieuwe organisatie van start. De vier besturen (Kruibeke, Zwijndrecht, Sint-Niklaas en Beveren) hebben samen Zorgpunt Waasland opgericht met als hoofddoelstelling het in de toekomst blijven verzekeren van een aanbod vanuit de openbare sector in woon- en thuiszorg. Beveren zal de komende legislatuur de verdere ontwikkeling van Zorgpunt Waasland ondersteunen.

Van 01/01/2020 tot 31/12/2025

	2020	2021	2022	2023	2024	2025
Exploitatie						
Uitgaven	2.534.991	2.580.039	2.580.039	2.580.039	2.580.039	2.580.039
Ontvangsten	0	0	0	0	0	0
Saldo	-2.534.991	-2.580.039	-2.580.039	-2.580.039	-2.580.039	-2.580.039
Investerings						
Uitgaven	4.280.869	9.269.344	8.333.395	1.527.013	330.000	330.000
Ontvangsten	0	0	0	0	0	0
Saldo	-4.280.869	-9.269.344	-8.333.395	-1.527.013	-330.000	-330.000
Financiering						
Uitgaven	0	0	0	0	0	0
Ontvangsten	1.509.603	1.509.603	1.641.027	1.641.027	1.641.027	1.641.027
Saldo	1.509.603	1.509.603	1.641.027	1.641.027	1.641.027	1.641.027

Prioritair actieplan: 03.02: Ondersteuning inwoners opgenomen in woonzorgvoorzieningen

Op 1 januari 2019 werden de woonzorgcentra en de thuiszorgdiensten (inclusief alle personeelsleden) overgedragen vanuit het OCMW Beveren naar het Zorgpunt Waasland en ging de werking en de exploitatie van deze nieuwe organisatie van start. Het bestuur wil de opstart van deze nieuwe organisatie verder ondersteunen.

De bewoners van de woonzorgcentra willen we, indien nodig, gepast (vaak financieel) verder ondersteunen via het Sociaal Huis.

Van 01/01/2020 tot 31/12/2025

	2020	2021	2022	2023	2024	2025
Exploitatie						
Uitgaven	2.534.991	2.580.039	2.580.039	2.580.039	2.580.039	2.580.039
Ontvangsten	0	0	0	0	0	0
Saldo	-2.534.991	-2.580.039	-2.580.039	-2.580.039	-2.580.039	-2.580.039
Investerings						
Uitgaven	329.953	297.179	449.432	300.000	300.000	300.000
Ontvangsten	0	0	0	0	0	0
Saldo	-329.953	-297.179	-449.432	-300.000	-300.000	-300.000
Financiering						

Prioritair actieplan: 03.03: Patrimonium woonzorg uitbreiden en in stand houden

De komende legislatuur werkt het bestuur de nieuwbouwprojecten WZC De Linde (Haasdonk) en WZC Sint-Elisabeth (Vrasene) verder af.

In Melsele zal op de site van het huidige PC Sabot een project gerealiseerd worden in samenwerking met de Gewestelijke Maatschappij voor Huisvesting (GMH). Aan de zijde van de N70 bouwt de GMH huurwoningen. Aan de zijde van de Hazaarddam realiseert het lokaal bestuur een project met een lokaal dienstencentrum en assistentiewoningen. Beide projecten sluiten op elkaar aan, onder meer via een doorsteek van de Grote Baan naar de Hazaarddam. De bedoeling is om op de site een uitgebreid pakket aan dienstverlening te realiseren waarbij de gebruiker centraal staat en de verschillende zorgvormen zoals woonzorgcentrum, dienstencentrum en assistentiewoning naadloos op elkaar aansluiten.

In samenwerking met Zorgpunt Waasland wenst het bestuur het woonzorgpatrimonium in goede staat te houden en de nodige investeringen te blijven voorzien.

Van 01/01/2020 tot 31/12/2025

	2020	2021	2022	2023	2024	2025
Exploitatie						
Investerings						
Uitgaven	3.950.917	8.972.166	7.883.963	1.227.013	30.000	30.000
Ontvangsten	0	0	0	0	0	0
Saldo	-3.950.917	-8.972.166	-7.883.963	-1.227.013	-30.000	-30.000
Financiering						
Uitgaven	0	0	0	0	0	0
Ontvangsten	1.509.603	1.509.603	1.641.027	1.641.027	1.641.027	1.641.027
Saldo	1.509.603	1.509.603	1.641.027	1.641.027	1.641.027	1.641.027

Geen niet-prioritaire actieplannen

Prioritaire beleidsdoelstelling: 04: Onderwijs op maat van elke leerling

Kwalitatieve omschrijving: Op school doen kinderen en jongeren meer dan alleen kennis op. Scholen voeden kinderen en jongeren ook op tot sociaalvaardige, emotioneel evenwichtige en verantwoordelijke burgers met een breed scala aan interesses en competenties. Zo worden zij opgeleid tot de volwassenen van de toekomst die hun verantwoordelijkheid durven te nemen. De gemeente faciliteert, stimuleert en richt onderwijs in.

De kracht van een lokaal onderwijsbeleid bestaat erin om, vertrekkende van de eigenheid en specificiteit van de gemeente, in overleg met alle betrokkenen na te gaan op welke manier men tot een flankerend onderwijsbeleid kan komen met bijzondere aandacht voor gelijke onderwijskansen voor alle kinderen in de gemeente. Dat beleid is erop gericht pijnpunten in de groeikansen voor kinderen en jongeren in de gemeente weg te werken. De initiatieven die de gemeente in deze heeft ontwikkeld zijn zowel versterkend voor kinderen en jongeren als voor hun ouders en scholen.

Van 01/01/2020 tot 31/12/2025

	2020	2021	2022	2023	2024	2025
Exploitatie						
Investerings						
Uitgaven	1.617.335	5.300.154	12.986.914	13.179.862	2.410.000	494.700
Ontvangsten	0	1.555.203	8.841.587	1.000.000	1.437.649	0
Saldo	-1.617.335	-3.744.951	-4.145.327	-12.179.862	-972.351	-494.700
Financiering						

Prioritair actieplan: 04.01: Infrastructuur aanpassingen onderwijs

De komende jaren wil het bestuur volgende infrastructurele aanpassingen realiseren aan gemeentescholen om de capaciteit van de scholen in stand te houden en te verhogen waar nodig:

- Renovatie gemeentelijke basisscholen De Toren in Melsele en Centrumschool in Beveren
- Nieuwbouw De Droomwolk in Kieldrecht
- Uitbreiding school Kallo
- Verdere uitvoering van het Masterplan voor het GTI

Het systeem van rentetoeelagen voor renovaties en uitbreiding van vrije scholen wordt verdergezet.

Van 01/01/2020 tot 31/12/2025

	2020	2021	2022	2023	2024	2025
Exploitatie						
Investerings						
Uitgaven	1.378.489	4.840.145	11.701.779	12.253.366	1.960.000	60.000
Ontvangsten	0	1.555.203	8.643.197	1.000.000	1.437.649	0
Saldo	-1.378.489	-3.284.942	-3.058.581	-11.253.366	-522.351	-60.000
Financiering						

Prioritair actieplan: 04.09: Flankerend onderwijsbeleid

De gemeentelijke onderwijsraad wordt verder uitgebouwd en door de gemeente ondersteund. Van hieruit wordt een flankerend onderwijsbeleid uitgebouwd met bijzondere aandacht voor gelijke onderwijskansen voor alle kinderen in de gemeente. De komende legislatuur zal er verder aandacht worden besteed aan o.a.:

- Taalondersteuning en ouderbetrokkenheid
- Schoolparticipatiefonds
- Drugpreventie
- Verkeersveilige schoolomgeving
- MOS-projecten (Milieuzorg Op School)
- Kansarme kinderen en onderwijs
- Overkoepelend digitaal inschrijvingssysteem voor alle scholen
- Busvervoer voor gemeentelijke activiteiten
- Kansen geven aan nieuwe onderwijsrichtingen
- ...

Van 01/01/2020 tot 31/12/2025

Totaal niet-prioritaire actieplannen:

	2020	2021	2022	2023	2024	2025
Exploitatie						
Investerings						
Uitgaven	238.846	460.009	1.285.135	926.496	450.000	434.700
Ontvangsten	0	0	198.390	0	0	0
Saldo	-238.846	-460.009	-1.086.745	-926.496	-450.000	-434.700
Financiering						

Prioritaire beleidsdoelstelling: 05: Duurzame ruimtelijke structuur

Kwalitatieve omschrijving: Ruimte is een schaars goed. We moeten er dan ook zuinig mee omspringen. De gemeente ziet erop toe dat er voldoende ruimte is om te wonen, te werken, te ondernemen, te zorgen, ons te ontspannen en te verplaatsen, zowel vandaag als in de toekomst.

Dankzij compacter bouwen wordt ruimte gespaard. Verdichting moet resulteren in meer kwalitatieve publieke ruimte.

Hoogwaardige woonomgevingen bieden levenskwaliteit. De belevingswaarde van de omgeving is hierbij van groot belang. Het bestuur kiest daarom voor fraai aangelegde, veilige en gezonde leefomgevingen die ruimte bieden voor sociale verbondenheid en voldoende basisvoorzieningen.

Van 01/01/2020 tot 31/12/2025

	2020	2021	2022	2023	2024	2025
Exploitatie						
Uitgaven	0	0	0	0	0	0
Ontvangsten	0	4.000	0	0	0	0
Saldo	0	4.000	0	0	0	0
Investerings						
Uitgaven	853.206	1.291.863	4.358.864	2.798.580	5.006.735	1.596.273
Ontvangsten	2.363	47.135	326.261	0	0	500.000
Saldo	-850.844	-1.244.729	-4.032.603	-2.798.580	-5.006.735	-1.096.273
Financiering						

Prioritair actieplan: 05.01: Leesbaarheid openbaar domein

De gemeente heeft via haar bevoegdheden inzake ruimtelijke ordening een belangrijk wapen in handen om voor haar inwoners ontmoetingsplaatsen te creëren en open ruimte te vrijwaren.

Een beeldkwaliteitsplan moet de identiteit van onze (deel)gemeente(n) versterken. Het beeldkwaliteitsplan schetst een ideaalbeeld waarin de beeldkwaliteit van de bebouwing en de inrichting van de publieke ruimte op termijn naar een harmonie groeien. Straatmeubilair, verlichting, bomen, kortom de inrichting van de publieke ruimte wordt zo herkenbaar, harmonieuzer. Uitgaande van een duidelijke visie op de inrichting en de leesbaarheid van de openbare ruimte bekommt men een meer waardevolle en duurzame omgeving. Grotere uniformiteit levert ook praktische voordelen op: beter beheersbare stockage, snellere herstellingen en dus economische efficiëntie.

Van 01/01/2020 tot 31/12/2025

	2020	2021	2022	2023	2024	2025
Exploitatie						
Investerings						
Uitgaven	111.194	609.402	577.481	578.728	552.383	71.273
Ontvangsten	0	0	0	0	0	0
Saldo	-111.194	-609.402	-577.481	-578.728	-552.383	-71.273
Financiering						

Prioritair actieplan: 05.02: Zuinig ruimtegebruik

Het bestuur wil maximale inspanningen leveren om de resterende open ruimte zoveel mogelijk te beschermen en te behouden en tegelijkertijd inspanningen te doen om de ruimte kwalitatief in te richten. Het bestuur staat voor het behoud van de open ruimte en landbouwgebieden zoals ingetekend op het gewestplan. Er zullen daarom geen bijkomende grootschalige bedrijventerreinen en woonzones worden ontwikkeld.

Ook binnen het kleinstedelijk gebied is het belangrijk om de schaarse open ruimte te vrijwaren van bebouwing, vooral in de omgeving van (nieuwe) wijken met een hoge concentratie aan woningen. Het aansnijden van nieuwe woonuitbreidingsgebieden zal dan ook zorgvuldig gebeuren met een goed evenwicht voor groene ruimte. Een duidelijke visie hierrond wordt ontwikkeld.

Van 01/01/2020 tot 31/12/2025

	2020	2021	2022	2023	2024	2025
Exploitatie						
Uitgaven	0	0	0	0	0	0
Ontvangsten	0	4.000	0	0	0	0
Saldo	0	4.000	0	0	0	0
Investerings						
Uitgaven	49.274	314.331	1.829.505	896.853	2.246.853	1.070.000
Ontvangsten	0	0	0	0	0	500.000
Saldo	-49.274	-314.331	-1.829.505	-896.853	-2.246.853	-570.000
Financiering						

Prioritair actieplan: 05.04: Leefbaarheid polderdorpen verhogen in samenwerking met andere actoren

Wij willen de identiteit en de uitstraling van de polderdorpen en hun omgeving verhogen in functie van zowel de huidige als nieuwe bewoners. Deze zijn noodzakelijk om het draagvlak voor een goed functionerend verenigingsleven, onderwijs, middenstand, ... te bestendigen en te verbeteren.

De ligging van de polderdorpen aan de rand van de haven is een argument om de groei van de dorpen, in de eerste plaats door inbreiding, verder te stimuleren. Wonen in de polderdorpen betekent filevrij gaan werken in de haven en op (elektrische) fietsafstand van het werk wonen.

De leefbaarheidsstudie van de polderdorpen, de studie rond Prosperpolder en de Prosperhoeve en het structuurplan Beveren zijn daarbij een belangrijke leidraad. In deze studies staan duidelijke actiepunten die we willen uitvoeren bij voorkeur in samenwerking met verschillende partners (Maatschappij Linkerscheldeoever, Havenbedrijf, de provincie, Linieraad, Vlaams Gewest, ...).

Van 01/01/2020 tot 31/12/2025

	2020	2021	2022	2023	2024	2025
Exploitatie						
Investerings						
Uitgaven	36.262	50.316	89.440	100.000	0	0
Ontvangsten	0	0	148.750	0	0	0
Saldo	-36.262	-50.316	59.310	-100.000	0	0
Financiering						

Totaal niet-prioritaire actieplannen:

	2020	2021	2022	2023	2024	2025
Exploitatie						
Investerings						
Uitgaven	656.476	317.814	1.862.438	1.223.000	2.207.500	455.000
Ontvangsten	2.363	47.135	177.511	0	0	0
Saldo	-654.113	-270.680	-1.684.927	-1.223.000	-2.207.500	-455.000
Financiering						

Prioritaire beleidsdoelstelling: 06: Kwalitatieve mobiliteit met extra aandacht voor de zwakke weggebruiker

Kwalitatieve omschrijving: Zachte weggebruikers kunnen zich op een aangename en veilige manier verplaatsen.

De toenemende verkeers- en fileoverlast in de bebouwde kom en de woonkernen zorgt niet alleen voor steeds groter wordende leefbaarheidsproblemen, maar tegelijk ook voor een dreigende immobiliteit. Deze overlast moet drastisch verminderd worden. Mobiliteit voor iedereen is een basisrecht dat wij in onze gemeente willen respecteren en in stand houden. Iedereen, ook mensen met een beperking, kinderen en ouderen, moet zich op een kwaliteitsvolle, veilige, betaalbare en duurzame manier kunnen verplaatsen.

Om die doelstelling vlotter te bereiken, respecteren wij het STOP-principe in het verplaatsingsgedrag: eerst stappen, dan fietsen, vervolgens openbaar vervoer en pas in laatste instantie individueel autovervoer.

Van 01/01/2020 tot 31/12/2025

	2020	2021	2022	2023	2024	2025
Exploitatie						
Uitgaven	0	0	0	1.799	1.835	1.872
Ontvangsten	0	0	0	0	0	0
Saldo	0	0	0	-1.799	-1.835	-1.872
Investerings						
Uitgaven	9.252.017	4.664.580	7.973.817	6.559.017	7.024.687	5.973.165
Ontvangsten	8.288	47.207	1.992.045	0	15.655	1.200.000
Saldo	-9.243.729	-4.617.373	-5.981.771	-6.559.017	-7.009.031	-4.773.165
Financiering						

Prioritair actieplan: 06.01: Aangepast wegennet

Het openbaar domein moet duurzaam, toegankelijk en in orde zijn door bijvoorbeeld lage boordstenen, brede voetpaden zonder obstakels, veilige paden, goed onderhouden fietspaden en wegen, ...

We willen de kwaliteit van de openbare ruimte verbeteren.

Het bestuur staat voor een structurele en globale aanpak van de woonwijken vanuit duurzaamheid en kwaliteit van het openbaar domein.

We willen een verdere vernieuwing van wegen en rioleringen met een planning en fasering die aandacht heeft voor een gerichte "minder hinder aanpak" en een goede communicatie naar de burgers en de betrokken deelgroepen. We bouwen expertise op en zetten in op degelijke trajecten van participatie en informatie vanuit een eigen sterke visie.

Van 01/01/2020 tot 31/12/2025

	2020	2021	2022	2023	2024	2025
Exploitatie						
Investerings						
Uitgaven	8.726.119	4.517.320	7.549.020	4.667.017	5.422.187	4.010.665
Ontvangsten	0	0	1.990.045	0	0	0
Saldo	-8.726.119	-4.517.320	-5.558.975	-4.667.017	-5.422.187	-4.010.665
Financiering						

Prioritair actieplan: 06.03: Goede en veilige fietspaden

De investeringen in goed onderhouden, kwaliteitsvolle en conflictvrije fietsinfrastructuur moeten opgedreven worden zonder te raken aan de ruimte voor de voetgangers. Een fietsbeleidsplan wordt opgemaakt en samen met het reeds opgestelde plan rond "fietsparkeren" verder geïmplementeerd.

Gescheiden fietspaden waar mogelijk en voorrang voor de fietser en fietsstraten zorgen ervoor dat de fietser een meer vooraanstaande rol in het straatbeeld kan opnemen, vooral bij strategische plekken als scholen, sport- en jeugdinfrastructuur. Indien mogelijk dienen deze omgevingen zelfs autovrij te zijn. Bij openbare gebouwen moeten steeds voldoende, veilige en comfortabele fietsparkings voorzien zijn.

We voeren een beleid dat bedrijven stimuleert om een voortrekkersrol te spelen door een fietsvriendelijk beleid te voeren (bv. douches en kleedruimtes, poolfietsen, sensibiliseringsacties).

Het gemeentebestuur van Beveren zet in op veilige en functionele lange afstandsfietsroutes (o.a. fietssnelwegen, veilige fietsbruggen die Noord en Zuid Beveren verbinden). Ze maken fietsen aangenaam en bieden snelle en veilige verbindingen voor woon-werkverplaatsingen vanuit de deelgemeenten.

Het verder uitwerken en promoten van de Schoolroutekaart kan voor velen een overstap naar de fiets betekenen.

Radiaalverbindingen van de woonwijken naar de kernwegen en centra van onze (deel)gemeente(n) zorgen ervoor dat we kunnen overstappen op een ander vervoersmiddel.

Van 01/01/2020 tot 31/12/2025

	2020	2021	2022	2023	2024	2025
Exploitatie						
Investerings						
Uitgaven	455.769	18.938	203.139	1.617.000	1.355.000	1.715.000
Ontvangsten	0	11.200	0	0	0	1.200.000
Saldo	-455.769	-7.738	-203.139	-1.617.000	-1.355.000	-515.000
Financiering						

Totaal niet-prioritaire actieplannen:

	2020	2021	2022	2023	2024	2025
Exploitatie						
Uitgaven	0	0	0	1.799	1.835	1.872
Ontvangsten	0	0	0	0	0	0
Saldo	0	0	0	-1.799	-1.835	-1.872
Investerings						
Uitgaven	70.129	128.321	221.658	275.000	247.500	247.500
Ontvangsten	8.288	36.007	2.000	0	15.655	0
Saldo	-61.841	-92.314	-219.658	-275.000	-231.845	-247.500
Financiering						

Prioritaire beleidsdoelstelling: 07: Ontmoetings- en ontplooiingskansen voor kinderen en jongeren

Kwalitatieve omschrijving: Alle generaties moeten in de gemeente welkom zijn en ruimte krijgen. Kinderen die samen spelen en jongeren die samenkomen om plezier te maken mogen niet als overlast beschouwd worden. Kinderen en jongeren moeten volop kansen krijgen om zichzelf te zijn. Zij moeten tijd en ruimte krijgen om op te groeien en mogen daarbij gerust fouten maken. Beveren kent een bloeiend jeugdverenigingsleven dat gesteund is op de vrijwillige inzet van vele mensen. Deze inzet verdient waardering omdat jeugdverenigingen en jeugd ontmoetingsplaatsen jongeren ertoe aanzetten hun talenten te ontplooien en ter beschikking te stellen van de groep waarin ze actief zijn. Het jeugdbeleid wil deze initiatieven ondersteunen en aanmoedigen zonder dat de lokale overheid daarbij zelf een rol als actor opeist of speelt.

Van 01/01/2020 tot 31/12/2025

	2020	2021	2022	2023	2024	2025
Exploitatie						
Investerings						
Uitgaven	23.496	0	0	180.000	0	0
Ontvangsten	0	0	0	0	0	0
Saldo	-23.496	0	0	-180.000	0	0
Financiering						

Prioritair actieplan: 07.01: Ruimte voor spel en sport

Als gemeente hebben we heel wat troeven in handen om buiten spelen te stimuleren. Spelen is immers iets wat alle kinderen doen, hoe divers ze ook zijn. Een positief speelklimaat zorgt ervoor dat kinderen meer en beter gaan buiten spelen. Fysieke ruimte bespeelbaar maken, positief communiceren over buiten spelen, samen werken aan natuurlijke speelkansen en ervoor zorgen dat spelen geen overlast is. Buitenspelende kinderen bevorderen de sociale cohesie van de buurt. Het bestuur wenst onder andere het speelruimteplan te actualiseren.

Van 01/01/2020 tot 31/12/2025

	2020	2021	2022	2023	2024	2025
Exploitatie						
Investerings						
Uitgaven	23.496	0	0	30.000	0	0
Ontvangsten	0	0	0	0	0	0
Saldo	-23.496	0	0	-30.000	0	0
Financiering						

Totaal niet-prioritaire actieplannen:

	2020	2021	2022	2023	2024	2025
Exploitatie						
Investerings						
Uitgaven	0	0	0	150.000	0	0
Ontvangsten	0	0	0	0	0	0
Saldo	0	0	0	-150.000	0	0
Financiering						

Prioritaire beleidsdoelstelling: 08: Professionalisering vrijetijdsinfrastructuur

Kwalitatieve omschrijving: De gemeente Beveren heeft een zeer uitgebreid vrijetijdspatrimonium, verspreid over het volledige grondgebied. Er is de voorbije jaren veel geïnvesteerd in gebouwen voor jeugd, cultuur en sport. Dit wil niet zeggen dat we nu moeten ophouden met investeren, er zijn immers nog heel wat gebouwen aan een opknapbeurt toe. De noden blijven groot en de vragen naar geschikte infrastructuur talrijk. Ruimte en middelen zijn evenwel niet onbeperkt. Een organisatiebrede, slimme benadering van alle beschikbare infrastructuur kan leiden tot verrassende conclusies en gedeeld gebruik met meerwaarde voor elkeen.

Van 01/01/2020 tot 31/12/2025

	2020	2021	2022	2023	2024	2025
Exploitatie						
Investerings						
Uitgaven	844.988	674.289	5.108.740	10.685.507	4.949.000	138.000
Ontvangsten	522.498	0	0	0	660.000	0
Saldo	-322.490	-674.289	-5.108.740	-10.685.507	-4.289.000	-138.000
Financiering						

Prioritair actieplan: 08.02: Buitensportinfrastructuur

De gemeente Beveren wil blijvend investeren in buitensportinfrastructuur. De komende legislatuur zullen onder andere volgende projecten worden gerealiseerd:

- Bouw zone voetbal Glazenleeuw
- Bouw zone Oud-Arenberg
- Aanleg hockeyterrein
- Aanpassingswerken aan het Freethiel-stadion

Van 01/01/2020 tot 31/12/2025

	2020	2021	2022	2023	2024	2025
Exploitatie						
Investerings						
Uitgaven	526.597	372.406	3.254.312	4.765.630	1.880.000	50.000
Ontvangsten	522.498	0	0	0	0	0
Saldo	-4.100	-372.406	-3.254.312	-4.765.630	-1.880.000	-50.000
Financiering						

Prioritair actieplan: 08.03: Overige sportinfrastructuur, materiaal, ruimte

De gemeente Beveren wil ook blijvend investeren in binnensportinfrastructuur, -materiaal en -ruimte. De komende legislatuur zullen onder andere volgende projecten worden gerealiseerd:

- Verbouwing oud zwembad Beveren met omgevingsaanleg
- Renovatie zwembad Kieldrecht
- Optimalisering uitbating topsporthal

Van 01/01/2020 tot 31/12/2025

	2020	2021	2022	2023	2024	2025
Exploitatie						
Investerings						
Uitgaven	86.019	0	566.360	2.710.000	1.500.000	0
Ontvangsten	0	0	0	0	0	0
Saldo	-86.019	0	-566.360	-2.710.000	-1.500.000	0
Financiering						

Prioritair actieplan: 08.07: Culturele deelinfrastructuren

Gemeente Beveren beschikt over heel wat culturele deelinfrastructuur. We wensen de dienstverlening in de deelgemeenten te behouden, maar op een meer efficiënte manier te organiseren.

Van 01/01/2020 tot 31/12/2025

	2020	2021	2022	2023	2024	2025
Exploitatie						
Investerings						
Uitgaven	107.952	164.146	633.457	3.010.000	500.000	0
Ontvangsten	0	0	0	0	0	0
Saldo	-107.952	-164.146	-633.457	-3.010.000	-500.000	0
Financiering						

Prioritair actieplan: 08.08: CC Ter Vesten als motor van professioneel cultuuraanbod

De vele voorstellingen in CC Ter Vesten worden door onze inwoners sterk gewaardeerd. Het bestuur wil de komende jaren dan ook inzetten op de verdere uitbouw van CC Ter Vesten. Zo zal de komende jaren geïnvesteerd worden in de automatisering van de trekkersinstallatie van de schouwburg en de herinrichting van het gelijkvloers.

Verder wil men tijdens de komende periode het abonnementen- en tarievenbeleid van CC Ter Vesten herbekijken. CC Ter Vesten geeft kansen aan verenigingen en de kunstacademie om in overleg ruimte en tijd te krijgen voor de organisatie van hun activiteiten.

Van 01/01/2020 tot 31/12/2025

	2020	2021	2022	2023	2024	2025
Exploitatie						
Investerings						
Uitgaven	53.212	43.950	280.900	77.500	1.019.000	38.000
Ontvangsten	0	0	0	0	660.000	0
Saldo	-53.212	-43.950	-280.900	-77.500	-359.000	-38.000
Financiering						

Totaal niet-prioritaire actieplannen:

	2020	2021	2022	2023	2024	2025
Exploitatie						
Investerings						
Uitgaven	71.207	93.787	373.711	122.377	50.000	50.000
Ontvangsten	0	0	0	0	0	0
Saldo	-71.207	-93.787	-373.711	-122.377	-50.000	-50.000
Financiering						

Prioritaire beleidsdoelstelling: 09: Een gezond financieel beleid en beheer

Kwalitatieve omschrijving: Een gemeente besturen kost onmiskenbaar geld. Een goed bestuurd gemeente vereist ook een degelijk financieel beleid. Letten op de centen betekent niet alleen instaan voor een budget in evenwicht, maar ook zorgen voor de toekomstige generaties. Vandaag te grote financiële, budgettaire risico's nemen impliceert immers meteen ook een last leggen op de toekomstige inwoners van de gemeente. Dat willen we ten zeerste vermijden.

Van 01/01/2020 tot 31/12/2025

	2020	2021	2022	2023	2024	2025
Exploitatie						
Investerings						
Uitgaven	0	0	220.825	600.000	0	0
Ontvangsten	5.088.346	3.152.826	23.289.476	12.324.045	2.886.860	1.649.123
Saldo	5.088.346	3.152.826	23.068.651	11.724.045	2.886.860	1.649.123
Financiering						

Prioritair actieplan: 09.03: Uitgaven onder controle houden

Het is belangrijk om het exploitatiesaldo voldoende groot en stabiel te houden en de leningslasten onder controle te houden. De huidige inkomsten uit de kerncentrale Doel zullen wegvallen/verlagen. Bij ongewijzigd beleid zal het structureel evenwicht hierdoor in het gedrang komen.

De werkingsuitgaven zijn de voorbije jaren sterk onder controle gehouden. Budgettair zijn er reeds veel inspanningen geleverd op het gebied van het beheersen van de werkingsuitgaven. Dit wenst het bestuur verder te zetten.

De grote kostendrijvers in de werkingsuitgaven zijn de patrimoniumkosten. Heel wat gemeentelijk patrimonium kan de komende jaren verkocht worden. De grondige analyse van het patrimonium qua rendement, kostenefficiëntie en opportuniteitsafweging inzake al dan niet behoud, levert hiervoor de nodige input op.

Van 01/01/2020 tot 31/12/2025

	2020	2021	2022	2023	2024	2025
Exploitatie						
Investerings						
Uitgaven	0	0	220.825	600.000	0	0
Ontvangsten	5.088.346	3.152.826	23.062.456	12.324.045	2.886.860	368.860
Saldo	5.088.346	3.152.826	22.841.631	11.724.045	2.886.860	368.860
Financiering						

Totaal niet-prioritaire actieplannen:

	2020	2021	2022	2023	2024	2025
Exploitatie						
Investerings						
Uitgaven	0	0	0	0	0	0
Ontvangsten	0	0	227.020	0	0	1.280.263
Saldo	0	0	227.020	0	0	1.280.263
Financiering						

Niet-prioritaire beleidsdoelstellingen

- 23: Strategisch en mensgericht HRM beleid
- 22: Versterken en onderhouden van partnerschappen
- 10: Toegankelijk vrijetijdsaanbod
- 11: Cultuurspreiding stimuleren
- 24: Procesoptimalisatie
- 18: Kwalitatieve woningen in een aangename buurt
- 16: Draagvlak internationale samenwerking
- 19: Kinderopvang
- 12: Toerisme
- 13: Professionalisering sportsector

- 20: Sociale grondrechten
- 21: Sociale tewerkstelling verhogen
- 15: Haven en economische activiteiten
- 17: Ondernemingsvriendelijk beleid
- 14: Veilige buurt creëren

	2020	2021	2022	2023	2024	2025
Exploitatie						
Uitgaven	856.198	2.303.753	2.202.583	596.933	53.260	54.340
Ontvangsten	1.769.312	2.188.584	1.206.668	487.400	495.090	439.500
Saldo	913.114	-115.170	-995.915	-109.533	441.830	385.160
Investerings						
Uitgaven	1.692.115	3.257.455	5.363.197	12.549.718	4.598.000	2.500.500
Ontvangsten	2.372.500	650.672	3.910.230	5.541.432	1.110.000	797.472
Saldo	680.385	-2.606.783	-1.452.967	-7.008.286	-3.488.000	-1.703.028
Financiering						
Uitgaven	0	177.440	0	0	0	0
Ontvangsten	0	0	0	0	9.440	14.000
Saldo	0	-177.440	0	0	9.440	14.000

Overzicht Doelstellingen, Actieplannen en Acties is te vinden op:
<https://www.beveren.be/nl/onze-diensten/bestuur-en-participatie/bestuur/meerjarenplan-2020-2025-en-jaarrekening>



AANPASSING MEERJARENPLAN 2020-2025 (AMJP 2022/2)

2. FINANCIËLE NOTA

Naam bestuur:	Lokaal bestuur Beveren
NISCODE bestuur:	46003
Adres bestuur:	Gravenplein 8 9120 Beveren
Algemeen directeur:	Jo Van Duyse
Financieel directeur:	Tine Carion
Datum raad (GR/RVMW):	13 december 2022

FINANCIËLE NOTA

De financiële nota van de aanpassing van het meerjarenplan bevat de financiële vertaling van de strategische nota en bestaat uit drie onderdelen:

- Het financieel doelstellingenplan (schema M1)
- De staat van het financieel evenwicht (schema M2)
- Het overzicht van de kredieten (schema M3)

Het financieel doelstellingenplan (schema M1) is de samenvatting van de ramingen (rekeningcijfers voor de boekjaren 2020 en 2021) van de ontvangsten en uitgaven van de verschillende prioritaire doelstellingen. Het geeft op een gebundelde manier inzicht in de financiële gevolgen van het geplande beleid. Het bevat de informatie per jaar van de aanpassing van het meerjarenplan ingedeeld volgens exploitatie, investeringen en financiering:

1. per prioritaire doelstelling, de verwachte ontvangsten en uitgaven en het saldo van beide;
2. voor het totaal van de niet-prioritaire doelstellingen, de verwachte ontvangsten en uitgaven en het saldo van beide;
3. voor het totaal van de verrichtingen die niet aan beleidsdoelstellingen gekoppeld zijn, de verwachte ontvangsten en uitgaven en het saldo van beide.

Het financieel evenwicht wordt bekeken vanuit drie invalshoeken. De staat van het financieel evenwicht van de aanpassing van het meerjarenplan (schema M2) bevat per jaar een raming (rekeningcijfers voor de boekjaren 2020 en 2021) van het beschikbaar budgettair resultaat, de autofinancieringsmarge en de gecorrigeerde autofinancieringsmarge. Uit het feit dat de gecorrigeerde autofinancieringsmarge jaarlijks groter is dan de autofinancieringsmarge blijkt dat het bestuur geen leningslasten doorschuift naar de volgende legislatuur.

Door de integratie van het vroeger budget in het meerjarenplan, kent de raad de kredieten voortaan toe via de vaststelling van het meerjarenplan (of de aanpassing ervan). Het overzicht van de kredieten voor 2022 en 2023 wordt voorgesteld door middel van het schema M3. De kredieten van de gemeente en het OCMW werden apart opgenomen in dit overzicht. De gemeente en het OCMW blijven immers twee afzonderlijke budgettaire entiteiten.

M1: Financieel doelstellingenplan

2020-2025



Journalvolgnommern: Budg. 224101

Gemeente (0207.462.313)

Gravenplein 8, 9120 Beveren

Algemeen directeur: Jo Van Duyse

OCMW (0212.240.651)

Gravenplein 8, 9120 Beveren

Financieel directeur: Tine Carion

Prioritaire beleidsdoelstelling: 01:Klantgerichte efficiënte dienstverlening

	2020	2021	2022	2023	2024	2025
Exploitatie						
Investering						
Uitgave	14.794.919	7.581.585	1.897.634	0	0	0
Ontvangst	0	0	0	0	0	0
Saldo	-14.794.919	-7.581.585	-1.897.634	0	0	0
Financiering						

Prioritaire beleidsdoelstelling: 02:Duurzame toekomst en leefomgeving

	2020	2021	2022	2023	2024	2025
Exploitatie						
Uitgave	130.606	0	0	0	0	0
Ontvangst	0	0	0	0	0	0
Saldo	-130.606	0	0	0	0	0
Investering						
Uitgave	795.888	941.583	5.585.786	7.365.221	4.175.852	5.320.000
Ontvangst	1.274.134	0	5.517.681	157.146	3.019.645	0
Saldo	478.246	-941.583	-68.105	-7.208.075	-1.156.207	-5.320.000
Financiering						

Prioritaire beleidsdoelstelling: 03:Zorgcontinuüm en vraaggestuurde zorg

	2020	2021	2022	2023	2024	2025
Exploitatie						
Uitgave	2.534.991	2.580.039	2.580.039	2.580.039	2.580.039	2.580.039
Ontvangst	0	0	0	0	0	0
Saldo	-2.534.991	-2.580.039	-2.580.039	-2.580.039	-2.580.039	-2.580.039
Investering						
Uitgave	4.280.869	9.269.344	8.333.395	1.527.013	330.000	330.000
Ontvangst	0	0	0	0	0	0
Saldo	-4.280.869	-9.269.344	-8.333.395	-1.527.013	-330.000	-330.000
Financiering						
Uitgave	0	0	0	0	0	0
Ontvangst	1.509.603	1.509.603	1.641.027	1.641.027	1.641.027	1.641.027
Saldo	1.509.603	1.509.603	1.641.027	1.641.027	1.641.027	1.641.027

Prioritaire beleidsdoelstelling: 04:Onderwijs op maat van elke leerling

	2020	2021	2022	2023	2024	2025
Exploitatie						
Investering						
Uitgave	1.617.335	5.300.154	12.986.914	13.179.862	2.410.000	494.700
Ontvangst	0	1.555.203	8.841.587	1.000.000	1.437.649	0
Saldo	-1.617.335	-3.744.951	-4.145.327	-12.179.862	-972.351	-494.700
Financiering						

Prioritaire beleidsdoelstelling: 05:Duurzame ruimtelijke structuur

	2020	2021	2022	2023	2024	2025
Exploitatie						
Uitgave	0	0	0	0	0	0
Ontvangst	0	4.000	0	0	0	0
Saldo	0	4.000	0	0	0	0
Investering						
Uitgave	853.206	1.291.863	4.358.864	2.798.580	5.006.735	1.596.273
Ontvangst	2.363	47.135	326.261	0	0	500.000
Saldo	-850.844	-1.244.729	-4.032.603	-2.798.580	-5.006.735	-1.096.273
Financiering						

Prioritaire beleidsdoelstelling: 06:Kwalitatieve mobiliteit met extra aandacht voor de zwakke weggebruiker

	2020	2021	2022	2023	2024	2025
Exploitatie						
Uitgave	0	0	0	1.799	1.835	1.872
Ontvangst	0	0	0	0	0	0
Saldo	0	0	0	-1.799	-1.835	-1.872
Investering						
Uitgave	9.252.017	4.664.580	7.973.817	6.559.017	7.024.687	5.973.165
Ontvangst	8.288	47.207	1.992.045	0	15.655	1.200.000
Saldo	-9.243.729	-4.617.373	-5.981.771	-6.559.017	-7.009.031	-4.773.165
Financiering						

Prioritaire beleidsdoelstelling: 07:Ontmoetings- en ontplooiingskansen voor kinderen en jongeren

	2020	2021	2022	2023	2024	2025
Exploitatie						
Investering						
Uitgave	23.496	0	0	180.000	0	0
Ontvangst	0	0	0	0	0	0
Saldo	-23.496	0	0	-180.000	0	0
Financiering						

Prioritaire beleidsdoelstelling: 08:Professionalisering vrijetijdsinfrastructuur

	2020	2021	2022	2023	2024	2025
Exploitatie						
Investering						
Uitgave	844.988	674.289	5.108.740	10.685.507	4.949.000	138.000
Ontvangst	522.498	0	0	0	660.000	0
Saldo	-322.490	-674.289	-5.108.740	-10.685.507	-4.289.000	-138.000
Financiering						

Prioritaire beleidsdoelstelling: 09:Een gezond financieel beleid en beheer

	2020	2021	2022	2023	2024	2025
Exploitatie						
Investering						
Uitgave	0	0	220.825	600.000	0	0
Ontvangst	5.088.346	3.152.826	23.289.476	12.324.045	2.886.860	1.649.123
Saldo	5.088.346	3.152.826	23.068.651	11.724.045	2.886.860	1.649.123
Financiering						

Niet prioritaire beleidsdoelstellingen

	2020	2021	2022	2023	2024	2025
Exploitatie						
Uitgave	856.198	2.303.753	2.202.583	596.933	53.260	54.340
Ontvangst	1.769.312	2.188.584	1.206.668	487.400	495.090	439.500
Saldo	913.114	-115.170	-995.915	-109.533	441.830	385.160
Investering						
Uitgave	1.692.115	3.257.455	5.363.197	12.549.718	4.598.000	2.500.500
Ontvangst	2.372.500	650.672	3.910.230	5.541.432	1.110.000	797.472
Saldo	680.385	-2.606.783	-1.452.967	-7.008.286	-3.488.000	-1.703.028
Financiering						
Uitgave	0	177.440	0	0	0	0
Ontvangst	0	0	0	0	9.440	14.000
Saldo	0	-177.440	0	0	9.440	14.000

Verrichtingen zonder beleidsdoelstelling

	2020	2021	2022	2023	2024	2025
Exploitatie						
Uitgave	91.974.487	95.289.990	111.815.473	116.963.767	116.169.416	118.090.311
Ontvangst	120.170.911	124.133.213	132.186.149	136.381.254	133.171.154	135.623.669
Saldo	28.196.425	28.843.223	20.370.676	19.417.487	17.001.738	17.533.359
Investering						
Uitgave	2.318.413	2.725.557	4.671.296	4.488.114	2.249.750	2.128.350
Ontvangst	588.117	115.843	2.543.718	250.000	0	0
Saldo	-1.730.296	-2.609.714	-2.127.578	-4.238.114	-2.249.750	-2.128.350
Financiering						
Uitgave	14.100.963	14.037.101	14.938.994	14.484.114	14.539.718	14.241.830
Ontvangst	9.042.318	12.738.567	8.125.921	6.644.093	6.648.089	6.652.158
Saldo	-5.058.645	-1.298.535	-6.813.073	-7.840.021	-7.891.630	-7.589.673

Totaal

	2020	2021	2022	2023	2024	2025
Exploitatie						
Uitgave	95.496.281	100.173.782	116.598.095	120.142.538	118.804.550	120.726.561
Ontvangst	121.940.223	126.325.797	133.392.817	136.868.654	133.666.244	136.063.169
Saldo	26.443.942	26.152.015	16.794.723	16.726.116	14.861.694	15.336.608
Investering						
Uitgave	36.473.246	35.706.411	56.500.467	59.933.032	30.744.024	18.480.988
Ontvangst	9.856.245	5.568.885	46.420.999	19.272.623	9.129.809	4.146.596
Saldo	-26.617.000	-30.137.526	-10.079.468	-40.660.408	-21.614.215	-14.334.392
Financiering						
Uitgave	14.100.963	14.214.541	14.938.994	14.484.114	14.539.718	14.241.830
Ontvangst	10.551.921	14.248.170	9.766.948	8.285.120	8.298.556	8.307.185
Saldo	-3.549.042	33.628	-5.172.046	-6.198.994	-6.241.163	-5.934.646

M2: Staat van het financieel evenwicht

2020-2025



Journalvolgnommern: Budg. 224101

Gemeente (0207.462.313)

Gravenplein 8, 9120 Beveren

Algemeen directeur: Jo Van Duyse

OCMW (0212.240.651)

Gravenplein 8, 9120 Beveren

Financieel directeur: Tine Carion

Budgetair resultaat	2020	2021	2022	2023	2024	2025
I. Exploitatiesaldo	26.443.942	26.152.015	16.794.723	16.726.116	14.861.694	15.336.608
a. Ontvangsten	121.940.223	126.325.797	133.392.817	136.868.654	133.666.244	136.063.169
b. Uitgaven	95.496.281	100.173.782	116.598.095	120.142.538	118.804.550	120.726.561
II. Investeringsaldo	-26.617.000	-30.137.526	-10.079.468	-40.660.408	-21.614.215	-14.334.392
a. Ontvangsten	9.856.245	5.568.885	46.420.999	19.272.623	9.129.809	4.146.596
b. Uitgaven	36.473.246	35.706.411	56.500.467	59.933.032	30.744.024	18.480.988
III. Saldo exploitatie en investeringen	-173.058	-3.985.511	6.715.254	-23.934.292	-6.752.520	1.002.216
IV. Financieringsaldo	-3.549.042	33.628	-5.172.046	-6.198.994	-6.241.163	-5.934.646
a. Ontvangsten	10.551.921	14.248.170	9.766.948	8.285.120	8.298.556	8.307.185
b. Uitgaven	14.100.963	14.214.541	14.938.994	14.484.114	14.539.718	14.241.830
V. Budgetair resultaat van het boekjaar	-3.722.100	-3.951.883	1.543.208	-30.133.286	-12.993.683	-4.932.430
VI. Gecumuleerd budgetair resultaat vorig boekjaar	55.776.594	52.054.494	48.102.612	49.645.820	19.512.534	6.518.851
a. Op basis van meerjarenplan vorig boekjaar	55.776.594	52.054.494	48.102.612	49.645.820	19.512.534	6.518.851
VII. Gecumuleerd budgetair resultaat	52.054.494	48.102.612	49.645.820	19.512.534	6.518.851	1.586.422
IX. Beschikbaar budgetair resultaat	52.054.494	48.102.612	49.645.820	19.512.534	6.518.851	1.586.422

Autofinancieringsmarge	2020	2021	2022	2023	2024	2025
I. Exploitatiesaldo	26.443.942	26.152.015	16.794.723	16.726.116	14.861.694	15.336.608
II. Netto periodieke aflossingen	11.905.042	12.158.932	12.359.866	12.198.994	12.241.163	11.934.646
a. Periodieke aflossingen conform de verbintenissen	13.840.963	14.007.101	14.526.814	14.484.114	14.539.718	14.241.830
b. Periodieke terugvordering leningen	1.935.921	1.848.170	2.166.948	2.285.120	2.298.556	2.307.185
IV. Autofinancieringsmarge	14.538.901	13.993.083	4.434.857	4.527.123	2.620.532	3.401.963

Gecorrigeerde Autofinancieringsmarge	2020	2021	2022	2023	2024	2025
I. Autofinancieringsmarge	14.538.901	13.993.083	4.434.857	4.527.123	2.620.532	3.401.963
II. Correctie op de periodieke aflossingen	132.124	957.416	1.605.689	2.117.142	2.851.475	3.236.765
a. Periodieke aflossingen conform de verbintenissen	13.840.963	14.007.101	14.526.814	14.484.114	14.539.718	14.241.830
b. Gecorrigeerde aflossingen o.b.v. de financiële schulden	13.708.838	13.049.686	12.921.125	12.366.972	11.688.243	11.005.066
III. Gecorrigeerde autofinancieringsmarge	14.671.025	14.950.499	6.040.546	6.644.264	5.472.007	6.638.727

Geconsolideerd financieel evenwicht	2020	2021	2022	2023	2024	2025
I. Beschikbaar budgettair resultaat						
- Gemeente en OCMW	52.054.494	48.102.612	49.645.820	19.512.534	6.518.851	1.586.422
Totaal beschikbaar budgettair resultaat	52.054.494	48.102.612	49.645.820	19.512.534	6.518.851	1.586.422
II. Autofinancieringsmarge						
- Gemeente en OCMW	14.538.901	13.993.083	4.434.857	4.527.123	2.620.532	3.401.963
Totale Autofinancieringsmarge	14.538.901	13.993.083	4.434.857	4.527.123	2.620.532	3.401.963
III. Gecorrigeerde autofinancieringsmarge						
- Gemeente en OCMW	14.671.025	14.950.499	6.040.546	6.644.264	5.472.007	6.638.727
Totale gecorrigeerde autofinancieringsmarge	14.671.025	14.950.499	6.040.546	6.644.264	5.472.007	6.638.727

Andere gebruikte dossiers op dit rapport:

MIP dossiers van andere entiteiten:

/

M3: Overzicht van de kredieten

2020-2025



Journalvolnummers: Budg. 224101

Gemeente (0207.462.313)

Gravenplein 8, 9120 Beveren

Algemeen directeur: Jo Van Duyse

OCMW (0212.240.651)

Gravenplein 8, 9120 Beveren

Financieel directeur: Tine Carion

	2022		2023	
	Uitgaven	Ontvangsten	Uitgaven	Ontvangsten
- Gemeente				
Exploitatie	100.009.898	125.338.998	103.061.847	128.319.243
Investerings	46.041.153	41.824.675	53.487.519	18.582.623
Financiering	11.704.189	6.525.921	11.250.153	6.644.093
Leningen en leasings	11.292.009	6.000.000	11.250.153	6.000.000
Toegestane leningen en betalingsuitstel	412.180	525.921	0	644.093
- OCMW				
Exploitatie	16.588.197	8.053.819	17.080.691	8.549.411
Investerings	10.459.314	4.596.323	6.445.513	690.000
Financiering	3.234.805	3.241.027	3.233.961	1.641.027
Leningen en leasings	3.234.805	1.600.000	3.233.961	0
Toegestane leningen en betalingsuitstel	0	1.641.027	0	1.641.027

AANPASSING MEERJARENPLAN 2020-2025 (AMJP 2022/2)

3. TOELICHTING

Naam bestuur:	Lokaal bestuur Beveren
NISCODE bestuur:	46003
Adres bestuur:	Gravenplein 8 9120 Beveren
Algemeen directeur:	Jo Van Duyse
Financieel directeur:	Tine Carion
Datum raad (GR/RVMW):	13 december 2022

TOELICHTING BIJ DE AANPASSING VAN HET MEERJARENPLAN

De toelichting bij de aanpassing van het meerjarenplan bevat alle informatie over de verrichtingen die in de aanpassing van het meerjarenplan zijn opgenomen en die voor de raadsleden relevant is om met kennis van zaken een beslissing te kunnen nemen.

De toelichting bij de aanpassing van het meerjarenplan bestaat uit volgende onderdelen:

- Het overzicht van de ontvangsten en uitgaven naar functionele aard (schema T1)
- Het overzicht van de ontvangsten en uitgaven naar economische aard (schema T2)
- Het overzicht van de investeringsprojecten prioritair beleid (schema T3). In het T3 schema wordt alles weergegeven per specifiek investeringsproject. De kolom “reeds gerealiseerd voor MJP” bevat de rekeningcijfers van de realisaties uit het vorige meerjarenplan. Kolom “reeds gerealiseerd in MJP” bevat de realisaties in het huidige meerjarenplan t.e.m. de datum van opmaak van voorliggend budgetplan. Kolom “nog te realiseren voor MJP” blijft leeg aangezien deze periode niet meer van toepassing is. Kolom “nog te realiseren in MJP” bevat de cijfers van het meerjarenplan van alle overige jaren zoals gerapporteerd in voorliggende meerjarenplanaanpassing. Kolom “nog te realiseren na MJP” blijft overal leeg aangezien deze cijfers nog niet relevant/gekend zijn.
- De evolutie van de financiële schulden (schema T4)
- Het overzicht met een omschrijving van de financiële risico's die het bestuur loopt
- Een beschrijving van de gekozen grondslagen en assumpties voor de opmaak van de aanpassing van het meerjarenplan
- Het overzicht van de personeelsinzet waarvan is uitgegaan bij de opmaak van de aanpassing van het meerjarenplan. In dit onderdeel vindt u het organogram en een overzicht van het personeelsbestand.
- Het overzicht van de te verstrekken werkingssubsidies. Dit overzicht bevat per beleidsitem de nominatief toegekende exploitatie toelagen en subsidies.
- Het overzicht met de opdrachten en werken, leveringen en diensten
- Het overzicht met daden van beschikking
- De motivering van de wijzigingen

De bijkomende documentatie van de aanpassing van het meerjarenplan 2020-2025 is terug te vinden via de website van de gemeente Beveren: <https://www.beveren.be/nl/onze-diensten/bestuur-en-participatie/bestuur/meerjarenplan-2020-2025-en-jaarrekening>



ONTVANGSTEN EN UITGAVEN NAAR FUNCTIONELE AARD (SCHEMA T1)

T1: Ontvangsten en uitgaven naar functionele aard

2020-2025



Journalvolnummers: Budg. 224101

Gemeente (0207.462.313)

Gravenplein 8, 9120 Beveren

Algemeen directeur: Jo Van Duyse

OCMW (0212.240.651)

Gravenplein 8, 9120 Beveren

Financieel directeur: Tine Carion

	2020	2021	2022	2023	2024	2025
Algemene financiering						
Exploitatie						
Uitgaven	4.426.781	3.871.733	5.022.867	4.625.632	4.246.511	4.181.586
Ontvangsten	84.768.833	84.978.395	91.615.974	95.026.795	92.381.048	94.110.082
Saldo	80.342.052	81.106.662	86.593.107	90.401.162	88.134.537	89.928.496
Investerings						
Uitgaven	0	83.232	1.259.370	981.768	0	0
Ontvangsten	2.480.596	1.010.118	3.079.850	200.000	1.598.000	200.000
Saldo	2.480.596	926.886	1.820.480	-781.768	1.598.000	200.000
Financiering						
Uitgaven	13.840.963	14.007.101	14.526.814	14.484.114	14.539.718	14.241.830
Ontvangsten	8.616.000	12.400.000	7.600.000	6.000.000	6.000.000	6.000.000
Saldo	-5.224.963	-1.607.101	-6.926.814	-8.484.114	-8.539.718	-8.241.830
Algemeen bestuur						
Exploitatie						
Uitgaven	15.205.189	15.710.815	19.728.726	20.863.064	21.328.170	21.633.315
Ontvangsten	952.494	1.105.575	1.301.216	609.347	617.708	626.200
Saldo	-14.252.695	-14.605.240	-18.427.510	-20.253.717	-20.710.462	-21.007.114
Investerings						
Uitgaven	15.229.761	8.192.231	3.397.889	2.137.500	1.668.500	811.000
Ontvangsten	0	0	5.260.000	1.762.750	225.000	0
Saldo	-15.229.761	-8.192.231	1.862.111	-374.750	-1.443.500	-811.000
Mobiliteit						
Exploitatie						
Uitgaven	2.712.263	2.954.244	3.554.322	4.066.966	3.867.245	3.940.871
Ontvangsten	269.100	257.047	479.531	232.962	235.752	238.574
Saldo	-2.443.163	-2.697.196	-3.074.791	-3.834.004	-3.631.493	-3.702.296
Investerings						
Uitgaven	10.996.801	6.009.207	11.067.206	9.140.349	11.840.642	10.585.765
Ontvangsten	1.768.460	164.561	6.927.806	60.000	25.655	2.490.263
Saldo	-9.228.341	-5.844.647	-4.139.399	-9.080.349	-11.814.986	-8.095.502

	2020	2021	2022	2023	2024	2025
Natuur en milieubeheer						
Exploitatie						
Uitgaven	5.561.311	5.292.531	6.296.672	6.695.375	6.469.008	6.567.451
Ontvangsten	4.821.252	4.876.940	4.484.341	4.687.426	4.684.920	4.741.139
Saldo	-740.058	-415.591	-1.812.332	-2.007.949	-1.784.088	-1.826.312
Investerings						
Uitgaven	60.062	720.747	2.894.696	5.508.000	1.040.852	3.225.000
Ontvangsten	0	0	1.456.091	22.146	3.019.645	0
Saldo	-60.062	-720.747	-1.438.605	-5.485.854	1.978.793	-3.225.000
Veiligheidszorg						
Exploitatie						
Uitgaven	14.249.894	14.467.345	14.909.658	16.185.276	16.267.098	16.632.235
Ontvangsten	262.302	849.244	981.281	821.674	830.934	840.305
Saldo	-13.987.592	-13.618.101	-13.928.378	-15.363.602	-15.436.164	-15.791.930
Investerings						
Uitgaven	20.071	5.534	138.866	248.200	3.200	3.200
Ontvangsten	0	0	0	0	0	0
Saldo	-20.071	-5.534	-138.866	-248.200	-3.200	-3.200
Ondernemen en werken						
Exploitatie						
Uitgaven	968.340	1.123.091	1.413.099	1.437.555	1.477.813	1.505.630
Ontvangsten	115.893	32.816	89.833	131.309	132.884	134.479
Saldo	-852.447	-1.090.274	-1.323.266	-1.306.246	-1.344.928	-1.371.151
Investerings						
Uitgaven	62.736	66.055	32.243	152.721	40.000	40.000
Ontvangsten	2.360.119	330.000	1.011.988	5.000.000	0	0
Saldo	2.297.383	263.945	979.745	4.847.279	-40.000	-40.000
Financiering						
Uitgaven	20.000	0	0	0	0	0
Ontvangsten	0	0	2.000	2.000	2.000	2.000
Saldo	-20.000	0	2.000	2.000	2.000	2.000
Wonen en ruimtelijke ordening						
Exploitatie						
Uitgaven	6.495.664	6.936.353	7.739.156	7.462.000	7.675.664	7.815.809
Ontvangsten	2.595.973	2.789.384	2.304.421	2.159.709	2.094.350	2.098.129
Saldo	-3.899.691	-4.146.969	-5.434.735	-5.302.291	-5.581.314	-5.717.680
Investerings						
Uitgaven	1.479.238	1.523.733	3.978.444	5.654.948	4.817.030	1.369.923
Ontvangsten	2.104.991	2.497.510	15.521.801	10.391.727	1.553.860	933.860
Saldo	625.754	973.777	11.543.357	4.736.779	-3.263.170	-436.063

	2020	2021	2022	2023	2024	2025
Cultuur en vrije tijd						
Exploitatie						
Uitgaven	11.677.569	12.244.643	15.606.663	14.956.008	14.882.237	15.124.802
Ontvangsten	528.049	694.411	939.794	1.079.616	1.088.582	1.097.602
Saldo	-11.149.520	-11.550.232	-14.666.869	-13.876.392	-13.793.655	-14.027.200
Investerings						
Uitgaven	2.263.201	3.959.233	9.452.329	16.360.215	6.458.300	1.220.900
Ontvangsten	571.291	0	1.694.348	211.000	660.000	0
Saldo	-1.691.910	-3.959.233	-7.757.981	-16.149.215	-5.798.300	-1.220.900
Financiering						
Uitgaven	150.000	30.000	412.180	0	0	0
Ontvangsten	275.350	186.398	370.553	452.525	455.320	458.189
Saldo	125.350	156.398	-41.627	452.525	455.320	458.189
Leren en onderwijs						
Exploitatie						
Uitgaven	20.919.710	22.525.008	24.897.379	26.344.618	26.252.578	26.749.584
Ontvangsten	21.529.765	23.069.178	23.750.507	25.001.859	25.427.128	25.906.455
Saldo	610.055	544.169	-1.146.872	-1.342.760	-825.450	-843.129
Investerings						
Uitgaven	1.943.031	5.566.585	13.721.525	13.813.817	2.717.500	802.200
Ontvangsten	8.288	1.566.697	8.841.587	1.135.000	1.437.649	0
Saldo	-1.934.744	-3.999.889	-4.879.938	-12.678.817	-1.279.851	-802.200
Financiering						
Uitgaven	0	0	0	0	0	0
Ontvangsten	35.000	35.000	35.000	70.000	70.000	70.000
Saldo	35.000	35.000	35.000	70.000	70.000	70.000
Zorg en opvang						
Exploitatie						
Uitgaven	13.279.561	15.048.021	17.429.552	17.506.043	16.338.227	16.575.279
Ontvangsten	6.096.563	7.672.808	7.445.919	7.117.958	6.172.939	6.270.203
Saldo	-7.182.998	-7.375.213	-9.983.633	-10.388.085	-10.165.288	-10.305.075
Investerings						
Uitgaven	4.418.345	9.579.854	10.557.900	5.935.513	2.158.000	423.000
Ontvangsten	562.500	0	2.627.528	490.000	610.000	522.472
Saldo	-3.855.845	-9.579.854	-7.930.371	-5.445.513	-1.548.000	99.472
Financiering						
Uitgaven	90.000	177.440	0	0	0	0
Ontvangsten	1.625.571	1.626.771	1.759.395	1.760.595	1.771.235	1.776.995
Saldo	1.535.571	1.449.331	1.759.395	1.760.595	1.771.235	1.776.995



ONTVANGSTEN EN UITGAVEN NAAR ECONOMISCHE AARD (SCHEMA T2)

T2: Ontvangsten en uitgaven naar economische aard

2020-2025



Journalvolgnummers: Budg. 224101

Gemeente (0207.462.313)

Gravenplein 8, 9120 Beveren

Algemeen directeur: Jo Van Duyse

OCMW (0212.240.651)

Gravenplein 8, 9120 Beveren

Financieel directeur: Tine Carion

I. Exploitatie-uitgaven	2020	2021	2022	2023	2024	2025
A. Operationele uitgaven	91.509.368	96.689.857	113.184.960	116.581.040	115.328.730	117.325.871
1. Goederen en diensten	14.418.716	16.105.614	23.482.159	23.476.825	22.019.529	22.211.708
2. Bezoldigingen, sociale lasten en pensioenen	46.048.271	47.492.924	53.126.798	56.277.918	57.207.078	58.385.960
a. Politiek personeel	759.303	835.706	857.599	975.171	994.674	1.014.568
b. Vastbenoemd niet-onderwijzend personeel	13.124.723	11.578.209	13.348.734	13.402.077	13.699.547	14.003.024
c. Niet vastbenoemd niet-onderwijzend personeel	12.892.614	14.759.850	16.868.061	18.421.466	18.564.070	18.940.606
d. Onderwijzend personeel ten laste van bestuur	116.996	138.473	162.255	167.419	170.768	174.183
e. Onderwijzend personeel ten laste van andere overheden	17.915.908	18.533.758	20.047.347	21.350.425	21.777.434	22.212.982
f. Andere personeelskosten	1.304.537	1.347.947	1.483.140	1.537.321	1.568.067	1.599.429
g. Pensioenen	-65.811	298.982	359.661	424.037	432.518	441.168
3. Individuele hulpverlening door het O.C.M.W.	4.348.403	4.896.390	5.389.920	5.349.800	4.758.744	4.835.350
4. Toegestane werkingsubsidies	26.270.634	27.740.790	29.654.011	30.507.397	30.650.265	31.190.553
- aan welzijnsverenigingen	2.600.667	2.645.737	2.580.039	2.580.039	2.580.039	2.580.039
- aan de politiezone	8.212.370	8.354.915	8.500.632	8.669.045	8.840.826	9.016.042
- aan de hulpverleningszone	5.227.599	5.332.151	5.492.116	6.672.319	6.616.561	6.791.358
- aan intergemeentelijke samenwerkingsverbanden (IGS)	3.229.785	3.561.395	3.620.208	3.854.400	3.953.400	4.053.400
- aan besturen van de eredienst	272.536	215.987	299.516	320.098	295.351	301.261
- aan andere begunstigen	6.727.677	7.630.605	9.161.500	8.411.496	8.364.089	8.448.452
5. Andere operationele uitgaven	423.344	454.139	1.532.072	969.101	693.113	702.300
B. Financiële uitgaven	3.986.913	3.483.926	3.413.135	3.561.497	3.475.820	3.400.690
1. Rente, commissies en kosten verbonden aan schulden	3.983.835	3.479.050	3.384.208	3.534.027	3.447.796	3.372.100
- aan financiële instellingen	3.983.835	3.479.050	3.384.208	3.534.027	3.447.796	3.372.100
2. Andere financiële uitgaven	3.077	4.876	28.927	27.471	28.025	28.590
II. Exploitatieontvangsten	2020	2021	2022	2023	2024	2025
A. Operationele ontvangsten	119.425.379	123.566.673	131.202.526	134.784.193	131.650.586	134.047.273
1. Ontvangsten uit de werking	7.165.331	7.448.480	7.779.047	7.811.138	7.982.733	8.082.694
2. Fiscale ontvangsten en boetes	67.693.489	68.788.261	73.817.253	76.818.267	73.853.133	75.078.444
a. Aanvullende belastingen	45.708.459	47.134.557	52.053.102	55.700.522	54.757.390	55.961.029
- Opcentiemen op de onroerende voorheffing	30.359.629	31.773.855	36.239.490	36.000.411	37.295.283	37.818.942

II. Exploitatieontvangsten	2020	2021	2022	2023	2024	2025
- Aanvullende belasting op de personenbelasting	12.645.975	12.535.481	13.026.136	16.847.293	14.600.761	15.272.127
- Andere aanvullende belastingen	2.702.855	2.825.222	2.787.475	2.852.818	2.861.346	2.869.960
b. Andere belastingen en boetes	21.985.030	21.653.704	21.764.151	21.117.745	19.095.743	19.117.416
3. Werkingssubsidies	42.558.851	45.313.185	46.167.780	47.586.854	47.976.916	49.023.735
a. Algemene werkingssubsidies	15.973.310	15.404.625	16.299.956	17.389.586	17.964.332	18.463.801
- Gemeentefonds	11.743.079	12.100.992	12.470.769	12.852.197	13.246.952	13.655.781
- Andere algemene werkingssubsidies	4.230.231	3.303.634	3.829.187	4.537.389	4.717.380	4.808.020
- van de federale overheid	964.295	490.555	385.449	291.904	306.890	322.203
- van de Vlaamse overheid	3.260.936	2.813.079	3.443.738	4.245.485	4.410.491	4.485.817
- van de provincie	5.000	0	0	0	0	0
b. Specifieke werkingssubsidies	26.585.541	29.908.560	29.867.825	30.197.268	30.012.584	30.559.934
- van de federale overheid	3.935.558	4.040.475	4.319.752	4.334.475	3.800.471	3.869.829
- van de Vlaamse overheid	22.342.171	25.661.958	25.467.086	25.780.658	26.128.811	26.605.627
- van de provincie	250	3.826	9.867	9.985	10.105	10.226
- van de gemeente	27.000	93.606	0	0	0	0
- van andere entiteiten	280.562	108.695	71.120	72.150	73.197	74.252
4. Recuperatie individuele hulpverlening	485.235	512.559	518.130	517.960	524.530	535.630
5. Andere operationele ontvangsten	1.522.475	1.504.187	2.920.316	2.049.974	1.313.274	1.326.770
B. Financiële ontvangsten	2.514.844	2.759.124	2.190.291	2.084.461	2.015.659	2.015.896
III. Exploitatiesaldo	26.443.942	26.152.015	16.794.723	16.726.116	14.861.694	15.336.608

I. Investeringsuitgaven	2020	2021	2022	2023	2024	2025
A. Investeringsuitgaven in financiële vaste activa	150	704.823	164	250	250	250
2. Intergemeentelijke samenwerkingsverbanden en soortgelijke entiteiten	137	704.810	150	150	150	150
4. Andere financiële vaste activa	13	13	14	100	100	100
B. Investeringsuitgaven in materiële vaste activa	35.761.303	34.372.882	55.090.538	58.315.680	29.934.494	17.859.465
1. Gemeenschapsgoederen en bedrijfsmatige materiële vaste activa	35.555.100	34.289.650	54.876.713	58.183.912	29.934.494	17.859.465
a. Terreinen en gebouwen	23.136.871	26.551.297	37.011.618	41.208.067	15.730.855	4.537.000
b. Wegen en andere infrastructuur	10.545.829	5.814.834	13.527.785	12.198.249	11.559.539	11.837.165
c. Roerende goederen	1.849.044	1.873.906	4.175.805	4.688.496	2.584.000	1.425.200
e. Erfgoed	23.355	49.613	161.505	89.100	60.100	60.100
2. Andere materiële vaste activa	206.203	83.232	213.825	131.768	0	0
a. Ontroerende goederen	206.203	83.232	213.825	131.768	0	0
C. Investeringsuitgaven in immateriële vaste activa	234.394	172.958	552.926	775.580	385.880	276.273
D. Toegestane investeringsubsidies	477.400	455.748	856.839	841.522	423.400	345.000
- aan welzijnsverenigingen	329.953	297.179	449.432	603.013	300.000	300.000
- aan besturen van de eredienst	114.114	99.569	391.657	238.509	123.400	45.000

MEERJARENPLAN HERZIENING 6 BEGINKREDIET 2023 : Ontvangsten en uitgaven naar economische aard

Gemeente en OCMW (0207.462.313 / 0212.240.651)

2020-2025

07/11/2022 16:34

43 / 186

I. Investeringsuitgaven	2020	2021	2022	2023	2024	2025
- aan andere begunstigen	33.333	59.000	15.750	0	0	0
II. Investeringsontvangsten	2020	2021	2022	2023	2024	2025
A. Verkoop van financiële vaste activa	0	0	1.526.898	0	0	0
4. Andere financiële vaste activa	0	0	1.526.898	0	0	0
B. Verkoop van materiële vaste activa	6.898.346	3.478.293	23.527.888	17.189.477	2.886.860	868.860
1. Gemeenschapsgoederen en bedrijfsmatige materiële vaste activa	6.332.750	3.124.202	21.859.840	16.712.042	1.288.860	668.860
a. Terreinen en gebouwen	6.332.750	3.124.202	21.859.840	16.712.042	1.288.860	668.860
2. Andere materiële vaste activa	565.596	354.091	1.668.048	477.435	1.598.000	200.000
a. Onroerende goederen	565.596	354.091	1.668.048	477.435	1.598.000	200.000
D. Investeringssubsidies en -schenkingen	2.957.899	2.090.592	21.366.213	2.083.146	6.242.949	3.277.736
- van de Vlaamse overheid	2.805.682	1.955.699	19.640.213	1.833.146	5.082.949	3.002.736
- van de provincie	0	117.893	451.890	0	660.000	0
- van andere entiteiten	152.217	17.000	1.274.110	250.000	500.000	275.000
III. Investeringsaldo	-26.617.000	-30.137.526	-10.079.468	-40.660.408	-21.614.215	-14.334.392

Saldo exploitatie en investeringen	2020	2021	2022	2023	2024	2025
	-173.058	-3.985.511	6.715.254	-23.934.292	-6.752.520	1.002.216

I. Financieringsuitgaven	2020	2021	2022	2023	2024	2025
A. Vereffening van financiële schulden	13.840.963	14.007.101	14.526.814	14.484.114	14.539.718	14.241.830
1. Periodieke aflossingen van opgenomen leningen en leasings	13.840.963	14.007.101	14.526.814	14.484.114	14.539.718	14.241.830
C. Toegestane leningen en betalingsuitstel	260.000	207.440	412.180	0	0	0
1. Toegestane leningen	260.000	207.440	412.180	0	0	0
- aan andere begunstigen	260.000	207.440	412.180	0	0	0
II. Financieringsontvangsten	2020	2021	2022	2023	2024	2025
A. Aangaan van financiële schulden	8.600.000	12.400.000	7.600.000	6.000.000	6.000.000	6.000.000
- opname van leningen en leasings bij financiële instellingen	8.600.000	12.400.000	7.600.000	6.000.000	6.000.000	6.000.000
C. Vereffening van toegestane leningen en betalingsuitstel	1.935.921	1.848.170	2.166.948	2.285.120	2.298.556	2.307.185
1. Terugvordering van toegestane leningen	1.935.921	1.848.170	2.166.948	2.285.120	2.298.556	2.307.185
a. Periodieke terugvorderingen	1.935.921	1.848.170	2.166.948	2.285.120	2.298.556	2.307.185
F. Bijdragen en schenkingen niet gekoppeld aan operationele	16.000	0	0	0	0	0

III. Financieringsaldo	-3.549.042	33.628	-5.172.046	-6.198.994	-6.241.163	-5.934.646
------------------------	------------	--------	------------	------------	------------	------------

	2020	2021	2022	2023	2024	2025
Budgettair resultaat van het boekjaar	-3.722.100	-3.951.883	1.543.208	-30.133.286	-12.993.683	-4.932.430





OVERZICHT INVESTERINGSPROJECTEN (SCHEMA T3)

T3: Investeringsproject

2020-2025



Journalvolgnommern: Budg. 224101

Gemeente (0207.462.313)

Gravenplein 8, 9120 Beveren

Algemeen directeur: Jo Van Duyse

OCMW (0212.240.651)

Gravenplein 8, 9120 Beveren

Financieel directeur: Tine Carion

PRIO NR-AC-001: Nieuwbouw Gravenplein: gemeente-OCMW-politie 01.04: Efficiënte dienstverlening

	Reeds gerealiseerd		Nog te realiseren		Totaal
	Voor MJP	In MJP	Voor MJP	In MJP	
I. UITGAVEN	0	21.188.666	0	1.381.890	22.570.555
B. Investerings in materiële vaste activa	0	21.188.666	0	1.381.890	22.570.555
1. Gemeenschapsgoederen en bedrijfsmatige materiële vaste activa	0	21.188.666	0	1.381.890	22.570.555
a. Terreinen en gebouwen	0	21.188.666	0	1.381.890	22.570.555

PRIO NR-AC-002: Nieuwbouw Gravenplein: erelonen 01.04: Efficiënte dienstverlening

	Reeds gerealiseerd		Nog te realiseren		Totaal
	Voor MJP	In MJP	Voor MJP	In MJP	
I. UITGAVEN	0	709.846	0	32.428	742.274
B. Investerings in materiële vaste activa	0	709.846	0	32.428	742.274
1. Gemeenschapsgoederen en bedrijfsmatige materiële vaste activa	0	709.846	0	32.428	742.274
a. Terreinen en gebouwen	0	709.846	0	32.428	742.274

PRIO NR-AC-003: Nieuwbouw Gravenplein: veiligheidscoördinatie 01.04: Efficiënte dienstverlening

	Reeds gerealiseerd		Nog te realiseren		Totaal
	Voor MJP	In MJP	Voor MJP	In MJP	
I. UITGAVEN	0	20.384	0	0	20.384
B. Investerings in materiële vaste activa	0	20.384	0	0	20.384
1. Gemeenschapsgoederen en bedrijfsmatige materiële vaste activa	0	20.384	0	0	20.384
a. Terreinen en gebouwen	0	20.384	0	0	20.384

**PRIO NR-AC-004: Nieuwbouw Gravenplein: afwerking
01.04: Efficiënte dienstverlening**

	Reeds gerealiseerd		Nog te realiseren			Totaal
	Voor MJP	In MJP	Voor MJP	In MJP	Na MJP	
I. UITGAVEN	0	357.690	0	12.010	0	369.700
B. Investerings in materiële vaste activa	0	357.690	0	12.010	0	369.700
1. Gemeenschapsgoederen en bedrijfsmatige materiële vaste activa	0	357.690	0	12.010	0	369.700
a. Terreinen en gebouwen	0	357.690	0	12.010	0	369.700

**PRIO NR-AC-005: Nieuwbouw Gravenplein: ICT politie/gemeente/OCMW
01.04: Efficiënte dienstverlening**

	Reeds gerealiseerd		Nog te realiseren			Totaal
	Voor MJP	In MJP	Voor MJP	In MJP	Na MJP	
I. UITGAVEN	0	404.119	0	4.106	0	408.225
B. Investerings in materiële vaste activa	0	404.119	0	4.106	0	408.225
1. Gemeenschapsgoederen en bedrijfsmatige materiële vaste activa	0	404.119	0	4.106	0	408.225
c. Roerende goederen	0	404.119	0	4.106	0	408.225

**PRIO NR-DIV-001: CC Ter Vesten: automatiseren trekkeninstallatie schouwburg
08.08: CC Ter Vesten als motor van professioneel cultuuraanbod**

	Reeds gerealiseerd		Nog te realiseren			Totaal
	Voor MJP	In MJP	Voor MJP	In MJP	Na MJP	
I. UITGAVEN	0	0	0	1.100.000	0	1.100.000
B. Investerings in materiële vaste activa	0	0	0	1.100.000	0	1.100.000
1. Gemeenschapsgoederen en bedrijfsmatige materiële vaste activa	0	0	0	1.100.000	0	1.100.000
c. Roerende goederen	0	0	0	1.100.000	0	1.100.000

**PRIO NR-DIV-005: Investeringsstoeilage ZPW
03.02: Ondersteuning inwoners opgenomen in woonzorgvoorzieningen**

	Reeds gerealiseerd		Nog te realiseren			Totaal
	Voor MJP	In MJP	Voor MJP	In MJP	Na MJP	
I. UITGAVEN	0	851.541	0	1.125.023	0	1.976.563
D. Toegestane investeringssubsidies	0	851.541	0	1.125.023	0	1.976.563

**PRIO NR-DIV-013: Investeringsstoeloge: Inrichting Lokaal dienstencentrum Sabot
03.03: Patrimonium woonzorg uitbreiden en in stand houden**

	Reeds gerealiseerd		Nog te realiseren			Totaal
	Voor MJP	In MJP	Voor MJP	In MJP	Na MJP	
I. UITGAVEN	0	0	0	166.324	0	166.324
D. Toegestane investeringssubsidies	0	0	0	166.324	0	166.324

**PRIO NR-DIV-014: Investeringsstoeloge: Herinrichting Lokaal dienstencentrum De Beuken
03.03: Patrimonium woonzorg uitbreiden en in stand houden**

	Reeds gerealiseerd		Nog te realiseren			Totaal
	Voor MJP	In MJP	Voor MJP	In MJP	Na MJP	
I. UITGAVEN	0	0	0	93.011	0	93.011
D. Toegestane investeringssubsidies	0	0	0	93.011	0	93.011

**PRIO NR-DIV-015: Investeringsstoeloge: Herinrichting na verbouwing WZC Boeyé-Van Landeghem
03.03: Patrimonium woonzorg uitbreiden en in stand houden**

	Reeds gerealiseerd		Nog te realiseren			Totaal
	Voor MJP	In MJP	Voor MJP	In MJP	Na MJP	
I. UITGAVEN	0	0	0	43.678	0	43.678
D. Toegestane investeringssubsidies	0	0	0	43.678	0	43.678

**PRIO NR-GEB-004: Kieldrecht OC Ermenrike: masterplan
05.02: Zuinig ruimtegebruik**

	Reeds gerealiseerd		Nog te realiseren			Totaal
	Voor MJP	In MJP	Voor MJP	In MJP	Na MJP	
I. UITGAVEN	0	1.304.003	0	618.327	0	1.922.330
B. Investerings in materiële vaste activa	0	1.304.003	0	618.327	0	1.922.330
1. Gemeenschapsgoederen en bedrijfsmatige materiële vaste activa	0	1.304.003	0	618.327	0	1.922.330
a. Terreinen en gebouwen	0	1.302.472	0	549.358	0	1.851.830
c. Roerende goederen	0	1.531	0	68.969	0	70.500

**PRIO NR-GEB-005: Parochiehuis Haasdonk: nieuwbouw
08.07: Culturele deelinfrastructuren**

	Reeds gerealiseerd		Nog te realiseren			Totaal
	Voor MJP	In MJP	Voor MJP	In MJP	Na MJP	
I. UITGAVEN	0	281.081	0	3.578.919	0	3.860.000
B. Investerings in materiële vaste activa	0	281.081	0	3.578.919	0	3.860.000
1. Gemeenschapsgoederen en bedrijfsmatige materiële vaste activa	0	281.081	0	3.578.919	0	3.860.000
a. Terreinen en gebouwen	0	281.081	0	3.578.919	0	3.860.000

**PRIO NR-GEB-007: CC Ter Vesten : vernieuwing binneninrichting
08.08: CC Ter Vesten als motor van professioneel cultuur aanbod**

	Reeds gerealiseerd		Nog te realiseren			Totaal
	Voor MJP	In MJP	Voor MJP	In MJP	Na MJP	
I. UITGAVEN	0	0	0	82.675	0	82.675
B. Investerings in materiële vaste activa	0	0	0	82.675	0	82.675
1. Gemeenschapsgoederen en bedrijfsmatige materiële vaste activa	0	0	0	82.675	0	82.675
a. Terreinen en gebouwen	0	0	0	82.675	0	82.675

**PRIO NR-GEB-010: Speelgebouw Floralaan: Renovatie
07.01: Ruimte voor spel en sport**

	Reeds gerealiseerd		Nog te realiseren			Totaal
	Voor MJP	In MJP	Voor MJP	In MJP	Na MJP	
I. UITGAVEN	0	0	0	30.000	0	30.000
B. Investerings in materiële vaste activa	0	0	0	30.000	0	30.000
1. Gemeenschapsgoederen en bedrijfsmatige materiële vaste activa	0	0	0	30.000	0	30.000
a. Terreinen en gebouwen	0	0	0	30.000	0	30.000

**PRIO NR-GEB-011: School Kallo : uitbreiding kleuterschool (incl. ontwerper)
04.01: Infrastructuur aanpassingen onderwijs**

	Reeds gerealiseerd		Nog te realiseren			Totaal
	Voor MJP	In MJP	Voor MJP	In MJP	Na MJP	
I. UITGAVEN	0	823.862	0	0	0	823.862
B. Investerings in materiële vaste activa	0	823.862	0	0	0	823.862
1. Gemeenschapsgoederen en bedrijfsmatige materiële vaste activa	0	823.862	0	0	0	823.862
a. Terreinen en gebouwen	0	823.862	0	0	0	823.862

**PRIO NR-GEB-012: School Melsele: uitbreiding
04.01: Infrastructuur aanpassingen onderwijs**

	Reeds gerealiseerd		Nog te realiseren			Totaal
	Voor MJP	In MJP	Voor MJP	In MJP	Na MJP	
	I. UITGAVEN	0	3.244.154	0	5.449.737	
B. Investerings in materiële vaste activa	0	3.244.154	0	5.449.737	0	8.693.891
1. Gemeenschapsgoederen en bedrijfsmatige materiële vaste activa	0	3.244.154	0	5.449.737	0	8.693.891
a. Terreinen en gebouwen	0	3.244.154	0	5.449.737	0	8.693.891

**PRIO NR-GEB-013: GTI: nieuwbouw (incl. erelonen)
04.01: Infrastructuur aanpassingen onderwijs**

	Reeds gerealiseerd		Nog te realiseren			Totaal
	Voor MJP	In MJP	Voor MJP	In MJP	Na MJP	
	I. UITGAVEN	0	8.907.126	0	12.893.207	
B. Investerings in materiële vaste activa	0	8.907.126	0	12.893.207	0	21.800.332
1. Gemeenschapsgoederen en bedrijfsmatige materiële vaste activa	0	8.907.126	0	12.893.207	0	21.800.332
a. Terreinen en gebouwen	0	8.907.126	0	12.893.207	0	21.800.332

**PRIO NR-GEB-014: School Kieldrecht: nieuwbouw
04.01: Infrastructuur aanpassingen onderwijs**

	Reeds gerealiseerd		Nog te realiseren			Totaal
	Voor MJP	In MJP	Voor MJP	In MJP	Na MJP	
	I. UITGAVEN	0	0	0	95.866	
B. Investerings in materiële vaste activa	0	0	0	95.866	0	95.866
1. Gemeenschapsgoederen en bedrijfsmatige materiële vaste activa	0	0	0	95.866	0	95.866
a. Terreinen en gebouwen	0	0	0	95.866	0	95.866

**PRIO NR-GEB-015: Sporthal Beveren: herstellen dak
08.03: Overige sportinfrastructuur, materiaal, ruimte**

	Reeds gerealiseerd		Nog te realiseren			Totaal
	Voor MJP	In MJP	Voor MJP	In MJP	Na MJP	
	I. UITGAVEN	0	48.091	0	1.909	
B. Investerings in materiële vaste activa	0	48.091	0	1.909	0	50.000
1. Gemeenschapsgoederen en bedrijfsmatige materiële vaste activa	0	48.091	0	1.909	0	50.000
a. Terreinen en gebouwen	0	48.091	0	1.909	0	50.000

**PRIO NR-GEB-017: FC Bosdam: bouw kleedkamers
08.02: Buitensportinfrastructuur**

	Reeds gerealiseerd		Nog te realiseren			Totaal
	Voor MJP	In MJP	Voor MJP	In MJP	Na MJP	
I. UITGAVEN	0	0	0	100.000	0	100.000
B. Investerings in materiële vaste activa	0	0	0	100.000	0	100.000
1. Gemeenschapsgoederen en bedrijfsmatige materiële vaste activa	0	0	0	100.000	0	100.000
a. Terreinen en gebouwen	0	0	0	100.000	0	100.000

**PRIO NR-GEB-019: Sportpark Beveren: masterplan (oud zwembad)
08.03: Overige sportinfrastructuur, materiaal, ruimte**

	Reeds gerealiseerd		Nog te realiseren			Totaal
	Voor MJP	In MJP	Voor MJP	In MJP	Na MJP	
I. UITGAVEN	0	109.917	0	4.226.103	0	4.336.019
B. Investerings in materiële vaste activa	0	109.917	0	4.226.103	0	4.336.019
1. Gemeenschapsgoederen en bedrijfsmatige materiële vaste activa	0	109.917	0	4.226.103	0	4.336.019
a. Terreinen en gebouwen	0	109.917	0	4.226.103	0	4.336.019

**PRIO NR-GEB-020: Zwembad Kieldrecht: renovatie
08.03: Overige sportinfrastructuur, materiaal, ruimte**

	Reeds gerealiseerd		Nog te realiseren			Totaal
	Voor MJP	In MJP	Voor MJP	In MJP	Na MJP	
I. UITGAVEN	0	0	0	10.000	0	10.000
B. Investerings in materiële vaste activa	0	0	0	10.000	0	10.000
1. Gemeenschapsgoederen en bedrijfsmatige materiële vaste activa	0	0	0	10.000	0	10.000
a. Terreinen en gebouwen	0	0	0	10.000	0	10.000

**PRIO NR-GEB-021: Voetbal Zakdam: herstellingswerken
08.02: Buitensportinfrastructuur**

	Reeds gerealiseerd		Nog te realiseren			Totaal
	Voor MJP	In MJP	Voor MJP	In MJP	Na MJP	
I. UITGAVEN	0	169.497	0	328	0	169.825
B. Investerings in materiële vaste activa	0	169.497	0	328	0	169.825
1. Gemeenschapsgoederen en bedrijfsmatige materiële vaste activa	0	169.497	0	328	0	169.825
a. Terreinen en gebouwen	0	169.497	0	328	0	169.825

**PRIO NR-GEB-022: Voetbal Glazenleeuw: bouw zone
08.02: Buitensportinfrastructuur**

	Reeds gerealiseerd		Nog te realiseren			Totaal
	Voor MJP	In MJP	Voor MJP	In MJP	Na MJP	
I. UITGAVEN	0	414.622	0	2.458.742	0	2.873.364
B. Investerings in materiële vaste activa	0	414.622	0	2.458.742	0	2.873.364
1. Gemeenschapsgoederen en bedrijfsmatige materiële vaste activa	0	414.622	0	2.458.742	0	2.873.364
a. Terreinen en gebouwen	0	414.622	0	2.458.742	0	2.873.364

**PRIO NR-GEB-023: Sportzone Oud-Arenberg: bouw zone
08.02: Buitensportinfrastructuur**

	Reeds gerealiseerd		Nog te realiseren			Totaal
	Voor MJP	In MJP	Voor MJP	In MJP	Na MJP	
I. UITGAVEN	0	147.555	0	3.943.582	0	4.091.137
B. Investerings in materiële vaste activa	0	147.555	0	3.943.582	0	4.091.137
1. Gemeenschapsgoederen en bedrijfsmatige materiële vaste activa	0	147.555	0	3.943.582	0	4.091.137
a. Terreinen en gebouwen	0	147.555	0	3.943.582	0	4.091.137

**PRIO NR-GEB-026: Centrumschool: renovatie kleuterafdeling
04.01: Infrastructuur aanpassingen onderwijs**

	Reeds gerealiseerd		Nog te realiseren			Totaal
	Voor MJP	In MJP	Voor MJP	In MJP	Na MJP	
I. UITGAVEN	0	184.635	0	25.365	0	210.000
B. Investerings in materiële vaste activa	0	184.635	0	25.365	0	210.000
1. Gemeenschapsgoederen en bedrijfsmatige materiële vaste activa	0	184.635	0	25.365	0	210.000
a. Terreinen en gebouwen	0	184.635	0	25.365	0	210.000

**PRIO NR-GEB-027: Nieuwbouwproject WZC Sint-Elisabeth
03.03: Patrimonium woonzorg uitbreiden en in stand houden**

	Reeds gerealiseerd		Nog te realiseren			Totaal
	Voor MJP	In MJP	Voor MJP	In MJP	Na MJP	
I. UITGAVEN	0	6.037.110	0	522.433	0	6.559.543
B. Investerings in materiële vaste activa	0	6.037.110	0	522.433	0	6.559.543
1. Gemeenschapsgoederen en bedrijfsmatige materiële vaste activa	0	6.037.110	0	522.433	0	6.559.543
a. Terreinen en gebouwen	0	6.037.110	0	522.433	0	6.559.543

**PRIO NR-GEB-028: Nieuwbouwproject WZC De Linde
03.03: Patrimonium woonzorg uitbreiden en in stand houden**

	Reeds gerealiseerd		Nog te realiseren			Totaal
	Voor MJP	In MJP	Voor MJP	In MJP	Na MJP	
I. UITGAVEN	0	5.669.465	0	82.735	0	5.752.201
B. Investerings in materiële vaste activa	0	5.669.465	0	82.735	0	5.752.201
1. Gemeenschapsgoederen en bedrijfsmatige materiële vaste activa	0	5.669.465	0	82.735	0	5.752.201
a. Terreinen en gebouwen	0	5.669.465	0	82.735	0	5.752.201

**PRIO NR-GEB-029: Nieuwbouwproject Lokaal dienstencentrum Sabot
03.03: Patrimonium woonzorg uitbreiden en in stand houden**

	Reeds gerealiseerd		Nog te realiseren			Totaal
	Voor MJP	In MJP	Voor MJP	In MJP	Na MJP	
I. UITGAVEN	0	700.701	0	980.721	0	1.681.422
B. Investerings in materiële vaste activa	0	700.701	0	980.721	0	1.681.422
1. Gemeenschapsgoederen en bedrijfsmatige materiële vaste activa	0	700.701	0	980.721	0	1.681.422
a. Terreinen en gebouwen	0	700.701	0	980.721	0	1.681.422

**PRIO NR-GEB-030: Nieuwbouwproject Assistentiewoningen Sabot
03.03: Patrimonium woonzorg uitbreiden en in stand houden**

	Reeds gerealiseerd		Nog te realiseren			Totaal
	Voor MJP	In MJP	Voor MJP	In MJP	Na MJP	
I. UITGAVEN	0	3.034.896	0	3.801.082	0	6.835.977
B. Investerings in materiële vaste activa	0	3.034.896	0	3.801.082	0	6.835.977
1. Gemeenschapsgoederen en bedrijfsmatige materiële vaste activa	0	3.034.896	0	3.801.082	0	6.835.977
a. Terreinen en gebouwen	0	3.034.896	0	3.801.082	0	6.835.977

**PRIO NR-GEB-032: Afbraak Oude Notelaar, incl. omgevingsaanleg
09.03: Uitgaven onder controle houden**

	Reeds gerealiseerd		Nog te realiseren			Totaal
	Voor MJP	In MJP	Voor MJP	In MJP	Na MJP	
I. UITGAVEN	0	0	0	600.000	0	600.000
B. Investerings in materiële vaste activa	0	0	0	600.000	0	600.000
1. Gemeenschapsgoederen en bedrijfsmatige materiële vaste activa	0	0	0	600.000	0	600.000
a. Terreinen en gebouwen	0	0	0	600.000	0	600.000

**PRIO NR-GEB-033: herinrichting lokalen BVL en het realiseren van een vergaderzaal
03.03: Patrimonium woonzorg uitbreiden en in stand houden**

	Reeds gerealiseerd		Nog te realiseren			Totaal
	Voor MJP	In MJP	Voor MJP	In MJP	Na MJP	
I. UITGAVEN	0	8.092	0	358.115	0	366.207
B. Investerings in materiële vaste activa	0	8.092	0	358.115	0	366.207
1. Gemeenschapsgoederen en bedrijfsmatige materiële vaste activa	0	8.092	0	358.115	0	366.207
a. Terreinen en gebouwen	0	8.092	0	358.115	0	366.207

**PRIO NR-GEB-034: Nieuwbouwproject WZC Briels
03.03: Patrimonium woonzorg uitbreiden en in stand houden**

	Reeds gerealiseerd		Nog te realiseren			Totaal
	Voor MJP	In MJP	Voor MJP	In MJP	Na MJP	
I. UITGAVEN	0	99.011	0	0	0	99.011
B. Investerings in materiële vaste activa	0	99.011	0	0	0	99.011
1. Gemeenschapsgoederen en bedrijfsmatige materiële vaste activa	0	99.011	0	0	0	99.011
a. Terreinen en gebouwen	0	99.011	0	0	0	99.011

**PRIO NR-GEB-035: De Beuken: Herstellingswerken
03.03: Patrimonium woonzorg uitbreiden en in stand houden**

	Reeds gerealiseerd		Nog te realiseren			Totaal
	Voor MJP	In MJP	Voor MJP	In MJP	Na MJP	
I. UITGAVEN	0	8.544	0	321.249	0	329.793
B. Investerings in materiële vaste activa	0	8.544	0	321.249	0	329.793
1. Gemeenschapsgoederen en bedrijfsmatige materiële vaste activa	0	8.544	0	321.249	0	329.793
a. Terreinen en gebouwen	0	8.544	0	321.249	0	329.793

**PRIO NR-GEB-036: Oprichting sociaal restaurant
03.03: Patrimonium woonzorg uitbreiden en in stand houden
21.01: Ondersteunen van sociale economie initiatieven**

	Reeds gerealiseerd		Nog te realiseren			Totaal
	Voor MJP	In MJP	Voor MJP	In MJP	Na MJP	
I. UITGAVEN	0	16.001	0	712.081	0	728.081
B. Investerings in materiële vaste activa	0	16.001	0	712.081	0	728.081
1. Gemeenschapsgoederen en bedrijfsmatige materiële vaste activa	0	16.001	0	712.081	0	728.081
b. Wegen en andere infrastructuur	0	16.001	0	712.081	0	728.081

**PRIO NR-GEB-037: Tribune Waasland Beveren: brandveiligheid compartimenteren
08.02: Buitensportinfrastructuur**

	Reeds gerealiseerd		Nog te realiseren		Totaal
	Voor MJP	In MJP	Voor MJP	In MJP	
I. UITGAVEN	0	202.641	0	0	202.641
B. Investerings in materiële vaste activa	0	202.641	0	0	202.641
1. Gemeenschapsgoederen en bedrijfsmatige materiële vaste activa	0	202.641	0	0	202.641
a. Terreinen en gebouwen	0	202.641	0	0	202.641

**PRIO NR-GEB-038: Voetbal Haasdonk: Aanleg terrein
08.02: Buitensportinfrastructuur**

**PRIO NR-GEB-046: Afbraak tribune Waasland-Beveren
08.02: Buitensportinfrastructuur**

	Reeds gerealiseerd		Nog te realiseren		Totaal
	Voor MJP	In MJP	Voor MJP	In MJP	
I. UITGAVEN	0	21.705	0	178.331	200.036
B. Investerings in materiële vaste activa	0	21.705	0	178.331	200.036
1. Gemeenschapsgoederen en bedrijfsmatige materiële vaste activa	0	21.705	0	178.331	200.036
a. Terreinen en gebouwen	0	21.705	0	178.331	200.036

**PRIO NR-GEB-048: Bib Vrasene: Inrichting
08.07: Culturele deelinfrastructuren**

	Reeds gerealiseerd		Nog te realiseren		Totaal
	Voor MJP	In MJP	Voor MJP	In MJP	
I. UITGAVEN	0	37.290	0	10	37.300
B. Investerings in materiële vaste activa	0	37.290	0	10	37.300
1. Gemeenschapsgoederen en bedrijfsmatige materiële vaste activa	0	37.290	0	10	37.300
a. Terreinen en gebouwen	0	37.290	0	10	37.300

**PRIO NR-GEB-050: Bib Kallo-kerk: Inrichting en meubilair
08.07: Culturele deelinfrastructuren**

	Reeds gerealiseerd		Nog te realiseren		Totaal
	Voor MJP	In MJP	Voor MJP	In MJP	
I. UITGAVEN	0	185.709	0	144.291	330.000
B. Investerings in materiële vaste activa	0	185.709	0	144.291	330.000
1. Gemeenschapsgoederen en bedrijfsmatige materiële vaste activa	0	185.709	0	144.291	330.000
c. Roerende goederen	0	185.709	0	144.291	330.000

**PRIO NR-GEB-052: Schuur Oud-Arenberg: Renovatie
08.02: Buitensportinfrastructuur**

	Reeds gerealiseerd		Nog te realiseren			Totaal
	Voor MJP	In MJP	Voor MJP	In MJP	Na MJP	
I. UITGAVEN	0	82.587	0	17.413	0	100.000
B. Investerings in materiële vaste activa	0	82.587	0	17.413	0	100.000
1. Gemeenschapsgoederen en bedrijfsmatige materiële vaste activa	0	82.587	0	17.413	0	100.000
a. Terreinen en gebouwen	0	82.587	0	17.413	0	100.000

**PRIO NR-GEB-055: Masterplan Kieldrecht: Gemeentelijke gebouwen
05.02: Zuinig ruimtegebruik**

	Reeds gerealiseerd		Nog te realiseren			Totaal
	Voor MJP	In MJP	Voor MJP	In MJP	Na MJP	
I. UITGAVEN	0	0	0	1.320.000	0	1.320.000
B. Investerings in materiële vaste activa	0	0	0	1.320.000	0	1.320.000
1. Gemeenschapsgoederen en bedrijfsmatige materiële vaste activa	0	0	0	1.320.000	0	1.320.000
a. Terreinen en gebouwen	0	0	0	1.320.000	0	1.320.000

**PRIO NR-GEB-056: Bib Melsele (Sabot): Inrichting en meubilair
08.07: Culturele deelinfrastructuren**

	Reeds gerealiseerd		Nog te realiseren			Totaal
	Voor MJP	In MJP	Voor MJP	In MJP	Na MJP	
I. UITGAVEN	0	0	0	50.000	0	50.000
B. Investerings in materiële vaste activa	0	0	0	50.000	0	50.000
1. Gemeenschapsgoederen en bedrijfsmatige materiële vaste activa	0	0	0	50.000	0	50.000
c. Roerende goederen	0	0	0	50.000	0	50.000

**PRIO NR-GEB-057: OC Klooster + Oud Gemeentehuis Vrasene: Projectvisie
05.02: Zuinig ruimtegebruik**

	Reeds gerealiseerd		Nog te realiseren			Totaal
	Voor MJP	In MJP	Voor MJP	In MJP	Na MJP	
I. UITGAVEN	0	0	0	30.000	0	30.000
C. Investerings in immateriële vaste activa	0	0	0	30.000	0	30.000

**PRIO NR-GEB-058: Parochiezaal Vrasene
05.02: Zuinig ruimtegebruik**

	Reeds gerealiseerd		Nog te realiseren			Totaal
	Voor MJP	In MJP	Voor MJP	In MJP	Na MJP	
	I. UITGAVEN	0	0	0	85.000	
B. Investerings in materiële vaste activa	0	0	0	85.000	0	85.000
1. Gemeenschapsgoederen en bedrijfsmatige materiële vaste activa	0	0	0	85.000	0	85.000
a. Terreinen en gebouwen	0	0	0	85.000	0	85.000

**PRIO NR-GEB-060: Texamsite: afbraakerken
05.01: Leesbaarheid openbaar domein**

	Reeds gerealiseerd		Nog te realiseren			Totaal
	Voor MJP	In MJP	Voor MJP	In MJP	Na MJP	
	I. UITGAVEN	0	0	0	350.000	
B. Investerings in materiële vaste activa	0	0	0	350.000	0	350.000
1. Gemeenschapsgoederen en bedrijfsmatige materiële vaste activa	0	0	0	350.000	0	350.000
a. Terreinen en gebouwen	0	0	0	350.000	0	350.000

**PRIO NR-PAT-001: Bufferbekken Spoorweglaan: aankoop grond
02.02: Goede (ecologische) waterkwaliteit**

	Reeds gerealiseerd		Nog te realiseren			Totaal
	Voor MJP	In MJP	Voor MJP	In MJP	Na MJP	
	I. UITGAVEN	0	0	0	50.000	
B. Investerings in materiële vaste activa	0	0	0	50.000	0	50.000
1. Gemeenschapsgoederen en bedrijfsmatige materiële vaste activa	0	0	0	50.000	0	50.000
a. Terreinen en gebouwen	0	0	0	50.000	0	50.000

**PRIO NR-PAT-003: Ropstraat Haasdonk: onteigeningen
05.01: Leesbaarheid openbaar domein**

	Reeds gerealiseerd		Nog te realiseren			Totaal
	Voor MJP	In MJP	Voor MJP	In MJP	Na MJP	
	I. UITGAVEN	0	617.141	0	368.355	
B. Investerings in materiële vaste activa	0	617.141	0	368.355	0	985.496
1. Gemeenschapsgoederen en bedrijfsmatige materiële vaste activa	0	617.141	0	368.355	0	985.496
a. Terreinen en gebouwen	0	617.141	0	368.355	0	985.496

**PRIO NR-PAT-004: Rameyenhof: onteigeningen (i.f.v. Ciamberlandireef)
06.01: Aangepast wegnnet**

	Reeds gerealiseerd		Nog te realiseren		Totaal
	Voor MJP	In MJP	Voor MJP	In MJP	
I. UITGAVEN	0	16.513	0	0	16.513
B. Investerings in materiële vaste activa	0	16.513	0	0	16.513
1. Gemeenschapsgoederen en bedrijfsmatige materiële vaste activa	0	16.513	0	0	16.513
a. Terreinen en gebouwen	0	16.513	0	0	16.513

**PRIO NR-PAT-005: Fietspad Farnèselaan-Lt Van Eepoel: aankoop gronden
06.03: Goede en veilige fietspaden**

	Reeds gerealiseerd		Nog te realiseren		Totaal
	Voor MJP	In MJP	Voor MJP	In MJP	
I. UITGAVEN	0	0	0	100.000	100.000
B. Investerings in materiële vaste activa	0	0	0	100.000	100.000
1. Gemeenschapsgoederen en bedrijfsmatige materiële vaste activa	0	0	0	100.000	100.000
a. Terreinen en gebouwen	0	0	0	100.000	100.000

**PRIO NR-PAT-007: Verkoop KMO-gronden uitbreiding Doornpark
09.03: Uitgaven onder controle houden**

	Reeds gerealiseerd		Nog te realiseren		Totaal
	Voor MJP	In MJP	Voor MJP	In MJP	
II. ONTVANGSTEN	0	3.702.056	0	5.000.050	8.702.106
B. Verkoop van materiële vaste activa	0	3.702.056	0	5.000.050	8.702.106
1. Gemeenschapsgoederen en bedrijfsmatige materiële vaste activa	0	3.702.056	0	5.000.050	8.702.106
a. Terreinen en gebouwen	0	3.702.056	0	5.000.050	8.702.106

**PRIO NR-PAT-009: Verkoop woningen en gronden Glastuinbouwzone
09.03: Uitgaven onder controle houden**

	Reeds gerealiseerd		Nog te realiseren		Totaal
	Voor MJP	In MJP	Voor MJP	In MJP	
II. ONTVANGSTEN	0	370.000	0	161.580	531.580
B. Verkoop van materiële vaste activa	0	370.000	0	161.580	531.580
1. Gemeenschapsgoederen en bedrijfsmatige materiële vaste activa	0	370.000	0	161.580	531.580
a. Terreinen en gebouwen	0	370.000	0	161.580	531.580

PRIO NR-PAT-011: Verkoop site gemeentehuis Beveren
09.03: Uitgaven onder controle houden

	Reeds gerealiseerd		Nog te realiseren			Totaal
	Voor MJP	In MJP	Voor MJP	In MJP	Na MJP	
	0	0	0	4.695.000	0	
B. Verkoop van materiële vaste activa	0	0	0	4.695.000	0	4.695.000
1. Gemeenschapsgoederen en bedrijfsmatige materiële vaste activa	0	0	0	4.695.000	0	4.695.000
a. Terreinen en gebouwen	0	0	0	4.695.000	0	4.695.000

PRIO NR-PAT-012: Verkoop diverse restgronden
09.03: Uitgaven onder controle houden

	Reeds gerealiseerd		Nog te realiseren			Totaal
	Voor MJP	In MJP	Voor MJP	In MJP	Na MJP	
	0	276.213	0	-4.296	0	
B. Verkoop van materiële vaste activa	0	276.213	0	-4.296	0	271.917
1. Gemeenschapsgoederen en bedrijfsmatige materiële vaste activa	0	276.213	0	-4.296	0	271.917
a. Terreinen en gebouwen	0	276.213	0	-4.296	0	271.917

PRIO NR-PAT-013: Verkoop rijkswachtkazerne Kieldrecht
09.03: Uitgaven onder controle houden

	Reeds gerealiseerd		Nog te realiseren			Totaal
	Voor MJP	In MJP	Voor MJP	In MJP	Na MJP	
	0	0	0	720.000	0	
B. Verkoop van materiële vaste activa	0	0	0	720.000	0	720.000
1. Gemeenschapsgoederen en bedrijfsmatige materiële vaste activa	0	0	0	720.000	0	720.000
a. Terreinen en gebouwen	0	0	0	720.000	0	720.000

PRIO NR-PAT-014: Verkoop site Kleine Bosweg
09.03: Uitgaven onder controle houden

	Reeds gerealiseerd		Nog te realiseren			Totaal
	Voor MJP	In MJP	Voor MJP	In MJP	Na MJP	
	0	5.140.000	0	0	0	
B. Verkoop van materiële vaste activa	0	5.140.000	0	0	0	5.140.000
1. Gemeenschapsgoederen en bedrijfsmatige materiële vaste activa	0	5.140.000	0	0	0	5.140.000
a. Terreinen en gebouwen	0	5.140.000	0	0	0	5.140.000

**PRIO NR-PAT-019: Verkoop Texamsite Kieldrecht
09.03: Uitgaven onder controle houden**

	Reeds gerealiseerd		Nog te realiseren			Totaal
	Voor MJP	In MJP	Voor MJP	In MJP	Na MJP	
	0	0	0	617.750	0	
B. Verkoop van materiële vaste activa	0	0	0	617.750	0	617.750
1. Gemeenschapsgoederen en bedrijfsmatige materiële vaste activa	0	0	0	617.750	0	617.750
a. Terreinen en gebouwen	0	0	0	617.750	0	617.750

**PRIO NR-PAT-020: Verkoop bouwgrond Zillebeek
09.03: Uitgaven onder controle houden**

	Reeds gerealiseerd		Nog te realiseren			Totaal
	Voor MJP	In MJP	Voor MJP	In MJP	Na MJP	
	0	133.875	0	0	0	
B. Verkoop van materiële vaste activa	0	133.875	0	0	0	133.875
1. Gemeenschapsgoederen en bedrijfsmatige materiële vaste activa	0	133.875	0	0	0	133.875
a. Terreinen en gebouwen	0	133.875	0	0	0	133.875

**PRIO NR-PAT-021: Verkoop projectgrond Gravenplein
09.03: Uitgaven onder controle houden**

	Reeds gerealiseerd		Nog te realiseren			Totaal
	Voor MJP	In MJP	Voor MJP	In MJP	Na MJP	
	0	12.150.000	0	0	0	
B. Verkoop van materiële vaste activa	0	12.150.000	0	0	0	12.150.000
1. Gemeenschapsgoederen en bedrijfsmatige materiële vaste activa	0	12.150.000	0	0	0	12.150.000
a. Terreinen en gebouwen	0	12.150.000	0	0	0	12.150.000

**PRIO NR-PAT-022: Verkoop gemeentehuis Kallo
09.03: Uitgaven onder controle houden**

	Reeds gerealiseerd		Nog te realiseren			Totaal
	Voor MJP	In MJP	Voor MJP	In MJP	Na MJP	
	0	0	0	225.000	0	
B. Verkoop van materiële vaste activa	0	0	0	225.000	0	225.000
1. Gemeenschapsgoederen en bedrijfsmatige materiële vaste activa	0	0	0	225.000	0	225.000
a. Terreinen en gebouwen	0	0	0	225.000	0	225.000

**PRIO NR-PAT-023: Verkoop gemeentehuis Kieldrecht
09.03: Uitgaven onder controle houden**

	Reeds gerealiseerd		Nog te realiseren		Totaal	
	Voor MJP	In MJP	Voor MJP	In MJP		
	0	0	0	200.000		0
B. Verkoop van materiële vaste activa	0	0	0	200.000	0	200.000
1. Gemeenschapsgoederen en bedrijfsmatige materiële vaste activa	0	0	0	200.000	0	200.000
a. Terreinen en gebouwen	0	0	0	200.000	0	200.000

**PRIO NR-PAT-024: Verkoop gemeentehuis Vrasene
09.03: Uitgaven onder controle houden**

	Reeds gerealiseerd		Nog te realiseren		Totaal	
	Voor MJP	In MJP	Voor MJP	In MJP		
	0	0	0	225.000		0
B. Verkoop van materiële vaste activa	0	0	0	225.000	0	225.000
1. Gemeenschapsgoederen en bedrijfsmatige materiële vaste activa	0	0	0	225.000	0	225.000
a. Terreinen en gebouwen	0	0	0	225.000	0	225.000

**PRIO NR-PAT-025: Verkoop projectgrond hoek Spoorweglaan-N70 Melsele
09.03: Uitgaven onder controle houden**

	Reeds gerealiseerd		Nog te realiseren		Totaal	
	Voor MJP	In MJP	Voor MJP	In MJP		
	0	0	0	1.000.000		0
B. Verkoop van materiële vaste activa	0	0	0	1.000.000	0	1.000.000
1. Gemeenschapsgoederen en bedrijfsmatige materiële vaste activa	0	0	0	1.000.000	0	1.000.000
a. Terreinen en gebouwen	0	0	0	1.000.000	0	1.000.000

**PRIO NR-PAT-027: Verkoop bouwgrond Dorpsstraat Kieldrecht
09.03: Uitgaven onder controle houden**

	Reeds gerealiseerd		Nog te realiseren		Totaal	
	Voor MJP	In MJP	Voor MJP	In MJP		
	0	0	0	105.000		0
B. Verkoop van materiële vaste activa	0	0	0	105.000	0	105.000
1. Gemeenschapsgoederen en bedrijfsmatige materiële vaste activa	0	0	0	105.000	0	105.000
a. Terreinen en gebouwen	0	0	0	105.000	0	105.000

**PRIO NR-PAT-029: Verkoop grond Windekind
09.03: Uitgaven onder controle houden**

	Reeds gerealiseerd		Nog te realiseren			Totaal
	Voor MJP	In MJP	Voor MJP	In MJP	Na MJP	
	II. ONTVANGSTEN	0	0	0	1.398.000	
B. Verkoop van materiële vaste activa	0	0	0	1.398.000	0	1.398.000
2. Andere materiële vaste activa	0	0	0	1.398.000	0	1.398.000
a. Onroerende goederen	0	0	0	1.398.000	0	1.398.000

**PRIO NR-PAT-030: Verkopen pachtgronden
09.03: Uitgaven onder controle houden**

	Reeds gerealiseerd		Nog te realiseren			Totaal
	Voor MJP	In MJP	Voor MJP	In MJP	Na MJP	
	II. ONTVANGSTEN	0	1.244.830	0	1.081.857	
B. Verkoop van materiële vaste activa	0	1.244.830	0	1.081.857	0	2.326.687
2. Andere materiële vaste activa	0	1.244.830	0	1.081.857	0	2.326.687
a. Onroerende goederen	0	1.244.830	0	1.081.857	0	2.326.687

PRIO NR-PAT-031: Vipa De Notelaar (via ZPW)

03.03: Patrimonium woonzorg uitbreiden en in stand houden

PRIO NR-PAT-032: Vipa De Sloester (via ZPW)

03.03: Patrimonium woonzorg uitbreiden en in stand houden

PRIO NR-PAT-033: Vipa Briels (via ZPW)

03.03: Patrimonium woonzorg uitbreiden en in stand houden

PRIO NR-PAT-034: Vipa De Bron (via ZPW)

03.03: Patrimonium woonzorg uitbreiden en in stand houden

**PRIO NR-PAT-036: Verkoop grond Dijkstraat
09.03: Uitgaven onder controle houden**

	Reeds gerealiseerd		Nog te realiseren			Totaal
	Voor MJP	In MJP	Voor MJP	In MJP	Na MJP	
	II. ONTVANGSTEN	0	995.000	0	0	
B. Verkoop van materiële vaste activa	0	995.000	0	0	0	995.000
1. Gemeenschapsgoederen en bedrijfsmatige materiële vaste activa	0	450.972	0	0	0	450.972
a. Terreinen en gebouwen	0	450.972	0	0	0	450.972
2. Andere materiële vaste activa	0	544.028	0	0	0	544.028
a. Onroerende goederen	0	544.028	0	0	0	544.028

**PRIO NR-PAT-038: Verkoop projectgrond Hof ter Wellelaan fase 2
09.03: Uitgaven onder controle houden**

	Reeds gerealiseerd		Nog te realiseren			Totaal
	Voor MJP	In MJP	Voor MJP	In MJP	Na MJP	
	II. ONTVANGSTEN	0	1.645.000	0	0	
B. Verkoop van materiële vaste activa	0	1.645.000	0	0	0	1.645.000
1. Gemeenschapsgoederen en bedrijfsmatige materiële vaste activa	0	1.645.000	0	0	0	1.645.000
a. Terreinen en gebouwen	0	1.645.000	0	0	0	1.645.000

**PRIO NR-PAT-040: Verkoop bouwgronden Dijkstraat-Brielstraat Melsele
09.03: Uitgaven onder controle houden**

	Reeds gerealiseerd		Nog te realiseren			Totaal
	Voor MJP	In MJP	Voor MJP	In MJP	Na MJP	
	II. ONTVANGSTEN	0	210.750	0	0	
B. Verkoop van materiële vaste activa	0	210.750	0	0	0	210.750
1. Gemeenschapsgoederen en bedrijfsmatige materiële vaste activa	0	210.750	0	0	0	210.750
a. Terreinen en gebouwen	0	210.750	0	0	0	210.750

**PRIO NR-PAT-041: Verkoop bouwgronden Farnèselaan
09.03: Uitgaven onder controle houden**

	Reeds gerealiseerd		Nog te realiseren			Totaal
	Voor MJP	In MJP	Voor MJP	In MJP	Na MJP	
	II. ONTVANGSTEN	0	197.205	0	0	
B. Verkoop van materiële vaste activa	0	197.205	0	0	0	197.205
1. Gemeenschapsgoederen en bedrijfsmatige materiële vaste activa	0	197.205	0	0	0	197.205
a. Terreinen en gebouwen	0	197.205	0	0	0	197.205

**PRIO NR-PAT-042: Verkoop Urban Villa Vogelkerslaan
09.03: Uitgaven onder controle houden**

	Reeds gerealiseerd		Nog te realiseren			Totaal
	Voor MJP	In MJP	Voor MJP	In MJP	Na MJP	
	II. ONTVANGSTEN	0	1.132.343	0	0	
B. Verkoop van materiële vaste activa	0	1.132.343	0	0	0	1.132.343
1. Gemeenschapsgoederen en bedrijfsmatige materiële vaste activa	0	1.132.343	0	0	0	1.132.343
a. Terreinen en gebouwen	0	1.132.343	0	0	0	1.132.343

**PRIO NR-PAT-043: Verkoop projectgrond Albert Panisstraat-Bijlstraat
09.03: Uitgaven onder controle houden**

	Reeds gerealiseerd		Nog te realiseren			Totaal
	Voor MJP	In MJP	Voor MJP	In MJP	Na MJP	
	II. ONTVANGSTEN	0	270.000	0	0	
B. Verkoop van materiële vaste activa	0	270.000	0	0	0	270.000
1. Gemeenschapsgoederen en bedrijfsmatige materiële vaste activa	0	270.000	0	0	0	270.000
a. Terreinen en gebouwen	0	270.000	0	0	0	270.000

**PRIO NR-PAT-050: Grondaankopen fietspad Puchelstraat - Provinciale Baan
06.01: Aangepast wegennet**

**PRIO NR-PAT-051: Verkoop woningen Warande
09.03: Uitgaven onder controle houden**

	Reeds gerealiseerd		Nog te realiseren			Totaal
	Voor MJP	In MJP	Voor MJP	In MJP	Na MJP	
	II. ONTVANGSTEN	0	315.277	0	0	
B. Verkoop van materiële vaste activa	0	315.277	0	0	0	315.277
1. Gemeenschapsgoederen en bedrijfsmatige materiële vaste activa	0	315.277	0	0	0	315.277
a. Terreinen en gebouwen	0	315.277	0	0	0	315.277

**PRIO NR-PAT-052: Verkoop perceel bouwgrond hoek IJzerstraat-Grote Baan
09.03: Uitgaven onder controle houden**

	Reeds gerealiseerd		Nog te realiseren			Totaal
	Voor MJP	In MJP	Voor MJP	In MJP	Na MJP	
	II. ONTVANGSTEN	0	130.000	0	0	
B. Verkoop van materiële vaste activa	0	130.000	0	0	0	130.000
1. Gemeenschapsgoederen en bedrijfsmatige materiële vaste activa	0	130.000	0	0	0	130.000
a. Terreinen en gebouwen	0	130.000	0	0	0	130.000

**PRIO NR-PAT-053: Aankoop gronden Molenstraat Kieldrecht
06.01: Aangepast wegnett**

	Reeds gerealiseerd		Nog te realiseren			Totaal
	Voor MJP	In MJP	Voor MJP	In MJP	Na MJP	
I. UITGAVEN	0	83.232	0	131.768	0	215.000
B. Investerings in materiële vaste activa	0	83.232	0	131.768	0	215.000
2. Andere materiële vaste activa	0	83.232	0	131.768	0	215.000
a. Onroerende goederen	0	83.232	0	131.768	0	215.000

**PRIO NR-PAT-054: Verkoop gronden Molenstraat Kieldrecht
09.03: Uitgaven onder controle houden**

	Reeds gerealiseerd		Nog te realiseren			Totaal
	Voor MJP	In MJP	Voor MJP	In MJP	Na MJP	
II. ONTVANGSTEN	0	0	0	115.000	0	115.000
B. Verkoop van materiële vaste activa	0	0	0	115.000	0	115.000
2. Andere materiële vaste activa	0	0	0	115.000	0	115.000
a. Onroerende goederen	0	0	0	115.000	0	115.000

**PRIO NR-PAT-055: Aankoop grond Zakdam
08.02: Buitensportinfrastructuur**

	Reeds gerealiseerd		Nog te realiseren			Totaal
	Voor MJP	In MJP	Voor MJP	In MJP	Na MJP	
I. UITGAVEN	0	95.500	0	0	0	95.500
B. Investerings in materiële vaste activa	0	95.500	0	0	0	95.500
1. Gemeenschapsgoederen en bedrijfsmatige materiële vaste activa	0	95.500	0	0	0	95.500
a. Terreinen en gebouwen	0	95.500	0	0	0	95.500

**PRIO NR-PAT-059: Aankoop gronden i.k.v. woonuitbreidingsgebied
05.02: Zuinig ruimtegebruik**

	Reeds gerealiseerd		Nog te realiseren			Totaal
	Voor MJP	In MJP	Voor MJP	In MJP	Na MJP	
I. UITGAVEN	0	0	0	1.000.000	0	1.000.000
B. Investerings in materiële vaste activa	0	0	0	1.000.000	0	1.000.000
1. Gemeenschapsgoederen en bedrijfsmatige materiële vaste activa	0	0	0	1.000.000	0	1.000.000
a. Terreinen en gebouwen	0	0	0	1.000.000	0	1.000.000

**PRIO NR-PAT-062: Verkoop woningen Bijlstraat
09.03: Uitgaven onder controle houden**

	Reeds gerealiseerd		Nog te realiseren			Totaal
	Voor MJP	In MJP	Voor MJP	In MJP	Na MJP	
	II. ONTVANGSTEN	0	0	0	120.000	
B. Verkoop van materiële vaste activa	0	0	0	120.000	0	120.000
2. Andere materiële vaste activa	0	0	0	120.000	0	120.000
a. Onroerende goederen	0	0	0	120.000	0	120.000

**PRIO NR-PAT-063: Verkoop bouwgrond Grote Baan Melsele
09.03: Uitgaven onder controle houden**

	Reeds gerealiseerd		Nog te realiseren			Totaal
	Voor MJP	In MJP	Voor MJP	In MJP	Na MJP	
	II. ONTVANGSTEN	0	122.500	0	0	
B. Verkoop van materiële vaste activa	0	122.500	0	0	0	122.500
1. Gemeenschapsgoederen en bedrijfsmatige materiële vaste activa	0	122.500	0	0	0	122.500
a. Terreinen en gebouwen	0	122.500	0	0	0	122.500

**PRIO NR-PAT-064: Verkoop bouwgronden Schoolstraat Melsele
09.03: Uitgaven onder controle houden**

	Reeds gerealiseerd		Nog te realiseren			Totaal
	Voor MJP	In MJP	Voor MJP	In MJP	Na MJP	
	II. ONTVANGSTEN	0	0	0	277.435	
B. Verkoop van materiële vaste activa	0	0	0	277.435	0	277.435
2. Andere materiële vaste activa	0	0	0	277.435	0	277.435
a. Onroerende goederen	0	0	0	277.435	0	277.435

**PRIO NR-PAT-065: Verkoop grond waterhuishouding Melsele
09.03: Uitgaven onder controle houden**

	Reeds gerealiseerd		Nog te realiseren			Totaal
	Voor MJP	In MJP	Voor MJP	In MJP	Na MJP	
	II. ONTVANGSTEN	0	0	0	565.920	
B. Verkoop van materiële vaste activa	0	0	0	565.920	0	565.920
1. Gemeenschapsgoederen en bedrijfsmatige materiële vaste activa	0	0	0	565.920	0	565.920
a. Terreinen en gebouwen	0	0	0	565.920	0	565.920

**PRIO NR-PAT-066: Verkoop bouwgrond Vogelkerslaan
09.03: Uitgaven onder controle houden**

	Reeds gerealiseerd		Nog te realiseren			Totaal
	Voor MJP	In MJP	Voor MJP	In MJP	Na MJP	
	II. ONTVANGSTEN					
B. Verkoop van materiële vaste activa						
2. Andere materiële vaste activa	0	0	0	82.020	0	82.020
a. Onroerende goederen	0	0	0	82.020	0	82.020
	0	0	0	82.020	0	82.020

**PRIO NR-PAT-068: Aankoop 2 bouwgronden Schoolstraat Melsele
09.03: Uitgaven onder controle houden**

	Reeds gerealiseerd		Nog te realiseren			Totaal
	Voor MJP	In MJP	Voor MJP	In MJP	Na MJP	
	I. UITGAVEN					
B. Investerings in materiële vaste activa						
2. Andere materiële vaste activa	0	0	0	127.435	0	127.435
a. Onroerende goederen	0	0	0	127.435	0	127.435
	0	0	0	127.435	0	127.435

**PRIO NR-PAT-069: Aankopen i.k.v. waterhuishouding Melsele
02.02: Goede (ecologische) waterkwaliteit**

	Reeds gerealiseerd		Nog te realiseren			Totaal
	Voor MJP	In MJP	Voor MJP	In MJP	Na MJP	
	I. UITGAVEN					
B. Investerings in materiële vaste activa						
1. Gemeenschapsgoederen en bedrijfsmatige materiële vaste activa	0	0	0	1.000.000	0	1.000.000
a. Terreinen en gebouwen	0	0	0	1.000.000	0	1.000.000
	0	0	0	1.000.000	0	1.000.000

**PRIO NR-PAT-070: Grondenruil Nieuwlandstraat Melsele (OCMW Zwijndrecht)
09.03: Uitgaven onder controle houden**

	Reeds gerealiseerd		Nog te realiseren			Totaal
	Voor MJP	In MJP	Voor MJP	In MJP	Na MJP	
	I. UITGAVEN					
B. Investerings in materiële vaste activa						
2. Andere materiële vaste activa	0	0	0	4.370	0	4.370
a. Onroerende goederen	0	0	0	4.370	0	4.370
	0	0	0	4.370	0	4.370

**PRIO NR-PAT-072: Aankoop bouwgrond Vogelkerslaan
09.03: Uitgaven onder controle houden**

	Reeds gerealiseerd		Nog te realiseren			Totaal
	Voor MJP	In MJP	Voor MJP	In MJP	Na MJP	
I. UITGAVEN	0	82.020	0	0	0	82.020
B. Investerings in materiële vaste activa	0	82.020	0	0	0	82.020
2. Andere materiële vaste activa	0	82.020	0	0	0	82.020
a. Onroerende goederen	0	82.020	0	0	0	82.020

**PRIO NR-PAT-073: Verkoop Tuinwijkstraat Kieldrecht
09.03: Uitgaven onder controle houden**

	Reeds gerealiseerd		Nog te realiseren			Totaal
	Voor MJP	In MJP	Voor MJP	In MJP	Na MJP	
II. ONTVANGSTEN	0	0	0	1.581.028	0	1.581.028
B. Verkoop van materiële vaste activa	0	0	0	1.581.028	0	1.581.028
1. Gemeenschapsgoederen en bedrijfsmatige materiële vaste activa	0	0	0	1.581.028	0	1.581.028
a. Terreinen en gebouwen	0	0	0	1.581.028	0	1.581.028

**PRIO NR-PAT-074: Verkoop grond Peerkenwegel (zorgproject)
09.03: Uitgaven onder controle houden**

	Reeds gerealiseerd		Nog te realiseren			Totaal
	Voor MJP	In MJP	Voor MJP	In MJP	Na MJP	
II. ONTVANGSTEN	0	0	0	325.000	0	325.000
B. Verkoop van materiële vaste activa	0	0	0	325.000	0	325.000
1. Gemeenschapsgoederen en bedrijfsmatige materiële vaste activa	0	0	0	325.000	0	325.000
a. Terreinen en gebouwen	0	0	0	325.000	0	325.000

**PRIO NR-PAT-075: Verkoop grond Bijlstraat - Vogelensang
09.03: Uitgaven onder controle houden**

	Reeds gerealiseerd		Nog te realiseren			Totaal
	Voor MJP	In MJP	Voor MJP	In MJP	Na MJP	
II. ONTVANGSTEN	0	357.000	0	0	0	357.000
B. Verkoop van materiële vaste activa	0	357.000	0	0	0	357.000
1. Gemeenschapsgoederen en bedrijfsmatige materiële vaste activa	0	357.000	0	0	0	357.000
a. Terreinen en gebouwen	0	357.000	0	0	0	357.000

**PRIO NR-PAT-076: Verkoop binnengebied masterplan Kieldrecht
05.02: Zuinig ruimtegebruik**

	Reeds gerealiseerd		Nog te realiseren			Totaal
	Voor MJP	In MJP	Voor MJP	In MJP	Na MJP	
	II. ONTVANGSTEN	0	0	0	500.000	
B. Verkoop van materiële vaste activa	0	0	0	500.000	0	500.000
1. Gemeenschapsgoederen en bedrijfsmatige materiële vaste activa	0	0	0	500.000	0	500.000
a. Terreinen en gebouwen	0	0	0	500.000	0	500.000

**PRIO NR-PAT-077: Aankoop bedding waterloop
09.03: Uitgaven onder controle houden**

	Reeds gerealiseerd		Nog te realiseren			Totaal
	Voor MJP	In MJP	Voor MJP	In MJP	Na MJP	
	I. UITGAVEN	0	0	0	7.000	
B. Investerings in materiële vaste activa	0	0	0	7.000	0	7.000
1. Gemeenschapsgoederen en bedrijfsmatige materiële vaste activa	0	0	0	7.000	0	7.000
a. Terreinen en gebouwen	0	0	0	7.000	0	7.000

**PRIO NR-PAT-078: Aankoop woning Schoolstraat 16/2
06.01: Aangepast wegennet**

	Reeds gerealiseerd		Nog te realiseren			Totaal
	Voor MJP	In MJP	Voor MJP	In MJP	Na MJP	
	I. UITGAVEN	0	0	0	225.000	
B. Investerings in materiële vaste activa	0	0	0	225.000	0	225.000
1. Gemeenschapsgoederen en bedrijfsmatige materiële vaste activa	0	0	0	225.000	0	225.000
a. Terreinen en gebouwen	0	0	0	225.000	0	225.000

**PRIO NR-PAT-080: Aankoop landbouwgrond langs spoorwegbrug Melsele
06.03: Goede en veilige fietspaden**

	Reeds gerealiseerd		Nog te realiseren			Totaal
	Voor MJP	In MJP	Voor MJP	In MJP	Na MJP	
	I. UITGAVEN	0	0	0	122.000	
B. Investerings in materiële vaste activa	0	0	0	122.000	0	122.000
1. Gemeenschapsgoederen en bedrijfsmatige materiële vaste activa	0	0	0	122.000	0	122.000
a. Terreinen en gebouwen	0	0	0	122.000	0	122.000

**PRIO NR-TER-003: Hockey: aanleg terrein
08.02: Buitensportinfrastructuur**

	Reeds gerealiseerd		Nog te realiseren		Totaal
	Voor MJP	In MJP	Voor MJP	In MJP	
I. UITGAVEN	0	1.492.816	0	2.184	1.495.000
B. Investerings in materiële vaste activa	0	1.492.816	0	2.184	1.495.000
1. Gemeenschapsgoederen en bedrijfsmatige materiële vaste activa	0	1.492.816	0	2.184	1.495.000
a. Terreinen en gebouwen	0	1.492.816	0	2.184	1.495.000

**PRIO NR-TER-015: Masterplan Kieldrecht: Openbaar domein
05.02: Zuinig ruimtegebruik**

	Reeds gerealiseerd		Nog te realiseren		Totaal
	Voor MJP	In MJP	Voor MJP	In MJP	
I. UITGAVEN	0	0	0	1.850.000	1.850.000
B. Investerings in materiële vaste activa	0	0	0	1.850.000	1.850.000
1. Gemeenschapsgoederen en bedrijfsmatige materiële vaste activa	0	0	0	1.850.000	1.850.000
a. Terreinen en gebouwen	0	0	0	1.850.000	1.850.000

**PRIO NR-TER-016: Freethielstadion: Aanleg supporterszone Waasland-Beveren
08.02: Buitensportinfrastructuur**

	Reeds gerealiseerd		Nog te realiseren		Totaal
	Voor MJP	In MJP	Voor MJP	In MJP	
I. UITGAVEN	0	89.060	0	0	89.060
B. Investerings in materiële vaste activa	0	89.060	0	0	89.060
1. Gemeenschapsgoederen en bedrijfsmatige materiële vaste activa	0	89.060	0	0	89.060
a. Terreinen en gebouwen	0	89.060	0	0	89.060

**PRIO NR-TER-018: Oud Arenberg: Sportterreinen
08.02: Buitensportinfrastructuur**

	Reeds gerealiseerd		Nog te realiseren		Totaal
	Voor MJP	In MJP	Voor MJP	In MJP	
I. UITGAVEN	0	0	0	1.000.000	1.000.000
B. Investerings in materiële vaste activa	0	0	0	1.000.000	1.000.000
1. Gemeenschapsgoederen en bedrijfsmatige materiële vaste activa	0	0	0	1.000.000	1.000.000
a. Terreinen en gebouwen	0	0	0	1.000.000	1.000.000

**PRIO NR-TER-019: Prosperpolder-Doel: Ontharding, waterzuivering IBA
02.02: Goede (ecologische) waterkwaliteit**

	Reeds gerealiseerd		Nog te realiseren			Totaal
	Voor MJP	In MJP	Voor MJP	In MJP	Na MJP	
I. UITGAVEN	0	0	0	100.000	0	100.000
B. Investerings in materiële vaste activa	0	0	0	100.000	0	100.000
1. Gemeenschapsgoederen en bedrijfsmatige materiële vaste activa	0	0	0	100.000	0	100.000
b. Wegen en andere infrastructuur	0	0	0	100.000	0	100.000

**PRIO NR-TOE-002: Investeringsstoeloge: nieuwbouw GTI
04.01: Infrastructuur aanpassingen onderwijs**

	Reeds gerealiseerd		Nog te realiseren			Totaal
	Voor MJP	In MJP	Voor MJP	In MJP	Na MJP	
II. ONTVANGSTEN	0	3.588.613	0	4.867.331	0	8.455.944
D. Investeringssubsidies en -schenkingen	0	3.588.613	0	4.867.331	0	8.455.944

**PRIO NR-TOE-003: Investeringsstoeloge: school Melsele
04.01: Infrastructuur aanpassingen onderwijs**

	Reeds gerealiseerd		Nog te realiseren			Totaal
	Voor MJP	In MJP	Voor MJP	In MJP	Na MJP	
II. ONTVANGSTEN	0	1.500.994	0	2.679.111	0	4.180.105
D. Investeringssubsidies en -schenkingen	0	1.500.994	0	2.679.111	0	4.180.105

**PRIO NR-TOE-004: Investeringsstoeloge: bouw atletiekhal
08.02: Buitensportinfrastructuur**

	Reeds gerealiseerd		Nog te realiseren			Totaal
	Voor MJP	In MJP	Voor MJP	In MJP	Na MJP	
II. ONTVANGSTEN	0	522.498	0	0	0	522.498
D. Investeringssubsidies en -schenkingen	0	522.498	0	0	0	522.498

**PRIO NR-TOE-005: Investeringsstoeloge: trekkeninstallatie CC Ter Vesten
08.08: CC Ter Vesten als motor van professioneel cultuuraanbod**

	Reeds gerealiseerd		Nog te realiseren			Totaal
	Voor MJP	In MJP	Voor MJP	In MJP	Na MJP	
II. ONTVANGSTEN	0	0	0	660.000	0	660.000
D. Investeringssubsidies en -schenkingen	0	0	0	660.000	0	660.000

**PRIO NR-TOE-007: Investeringsstoeloge: N70-doortocht Melsele (VMM)
02.02: Goede (ecologische) waterkwaliteit**

	Reeds gerealiseerd		Nog te realiseren			Totaal
	Voor MJP	In MJP	Voor MJP	In MJP	Na MJP	
	II. ONTVANGSTEN	0	0	0	2.686.589	
D. Investeringssubsidies en -schenkingen	0	0	0	2.686.589	0	2.686.589

**PRIO NR-TOE-008: Investeringsstoeloge: N70 - doortocht Melsele (AWV)
06.01: Aangepast wegennet**

**PRIO NR-TOE-009: Investeringsstoeloge: Rijkstraat Verrebroek (VMM)
02.02: Goede (ecologische) waterkwaliteit**

	Reeds gerealiseerd		Nog te realiseren			Totaal
	Voor MJP	In MJP	Voor MJP	In MJP	Na MJP	
	II. ONTVANGSTEN	0	1.274.134	0	0	
D. Investeringssubsidies en -schenkingen	0	1.274.134	0	0	0	1.274.134

**PRIO NR-TOE-010: Investeringsstoeloge: Melselestraat-Heirbaan (VMM)
02.02: Goede (ecologische) waterkwaliteit**

	Reeds gerealiseerd		Nog te realiseren			Totaal
	Voor MJP	In MJP	Voor MJP	In MJP	Na MJP	
	II. ONTVANGSTEN	0	0	0	1.552.512	
D. Investeringssubsidies en -schenkingen	0	0	0	1.552.512	0	1.552.512

**PRIO NR-TOE-011: Investeringsstoeloge: Trangel, Molenstraat, Merodestraat
06.01: Aangepast wegennet**

	Reeds gerealiseerd		Nog te realiseren			Totaal
	Voor MJP	In MJP	Voor MJP	In MJP	Na MJP	
	II. ONTVANGSTEN	0	0	0	1.812.220	
D. Investeringssubsidies en -schenkingen	0	0	0	1.812.220	0	1.812.220

**PRIO NR-TOE-012: Investeringsstoeloge: Aanleg ontbrekende riolen (VMM)
02.02: Goede (ecologische) waterkwaliteit**

	Reeds gerealiseerd		Nog te realiseren			Totaal
	Voor MJP	In MJP	Voor MJP	In MJP	Na MJP	
	II. ONTVANGSTEN	0	0	0	2.700.000	
D. Investeringssubsidies en -schenkingen	0	0	0	2.700.000	0	2.700.000

**PRIO NR-TOE-023: Investeringsstoeloge: Trage wegen (Leader)
06.01: Aangepast wegennet**

	Reeds gerealiseerd		Nog te realiseren			Totaal
	Voor MJP	In MJP	Voor MJP	In MJP	Na MJP	
	II. ONTVANGSTEN	0	0	0	2.825	
D. Investeringssubsidies en -schenkingen	0	0	0	2.825	0	2.825

**PRIO NR-TOE-026: Investeringsstoeloge: Aanleg drukriolering F3
02.02: Goede (ecologische) waterkwaliteit**

	Reeds gerealiseerd		Nog te realiseren			Totaal
	Voor MJP	In MJP	Voor MJP	In MJP	Na MJP	
	II. ONTVANGSTEN	0	0	0	1.598.225	
D. Investeringssubsidies en -schenkingen	0	0	0	1.598.225	0	1.598.225

**PRIO NR-TOE-028: Investeringsstoeloge: Ouden Doel Zoetenberm
05.04: Leefbaarheid polderdorpen verhogen in samenwerking met andere actoren**

	Reeds gerealiseerd		Nog te realiseren			Totaal
	Voor MJP	In MJP	Voor MJP	In MJP	Na MJP	
	II. ONTVANGSTEN	0	0	0	48.750	
D. Investeringssubsidies en -schenkingen	0	0	0	48.750	0	48.750

**PRIO NR-TOE-029: Investeringsstoeloge: BFF Fietspad Kieldrecht-Doel
06.03: Goede en veilige fietspaden**

	Reeds gerealiseerd		Nog te realiseren			Totaal
	Voor MJP	In MJP	Voor MJP	In MJP	Na MJP	
	II. ONTVANGSTEN	0	0	0	1.200.000	
D. Investeringssubsidies en -schenkingen	0	0	0	1.200.000	0	1.200.000

**PRIO NR-TOE-031: Investeringsstoelage: Noodherstelling Verrebroekstraat
06.01: Aangepast wegnnet**

	Reeds gerealiseerd		Nog te realiseren			Totaal
	Voor MJP	In MJP	Voor MJP	In MJP	Na MJP	
	II. ONTVANGSTEN	0	0	0	75.000	
D. Investeringssubsidies en -schenkingen	0	0	0	75.000	0	75.000

**PRIO NR-TOE-032: Investeringsstoelage: Regulier onderhoud fietssnelwegen
06.03: Goede en veilige fietspaden**

	Reeds gerealiseerd		Nog te realiseren			Totaal
	Voor MJP	In MJP	Voor MJP	In MJP	Na MJP	
	II. ONTVANGSTEN	0	11.200	0	0	
D. Investeringssubsidies en -schenkingen	0	11.200	0	0	0	11.200

**PRIO NR-TOE-035: Investeringsstoelage fietspaden (Kopenhagen)
06.01: Aangepast wegnnet**

	Reeds gerealiseerd		Nog te realiseren			Totaal
	Voor MJP	In MJP	Voor MJP	In MJP	Na MJP	
	II. ONTVANGSTEN	0	0	0	100.000	
D. Investeringssubsidies en -schenkingen	0	0	0	100.000	0	100.000

**PRIO NR-TOE-043: Investeringsstoelage: Onroerend erfgoedplan Doel
05.04: Leefbaarheid polderdorpen verhogen in samenwerking met andere actoren**

	Reeds gerealiseerd		Nog te realiseren			Totaal
	Voor MJP	In MJP	Voor MJP	In MJP	Na MJP	
	II. ONTVANGSTEN	0	0	0	100.000	
D. Investeringssubsidies en -schenkingen	0	0	0	100.000	0	100.000

**PRIO NR-WEG-001: Aanstellen ontwerpers projecten
02.02: Goede (ecologische) waterkwaliteit**

	Reeds gerealiseerd		Nog te realiseren			Totaal
	Voor MJP	In MJP	Voor MJP	In MJP	Na MJP	
	I. UITGAVEN	0	16.209	0	170.000	
C. Investerings in immateriële vaste activa	0	16.209	0	170.000	0	186.209

**PRIO NR-WEG-002: Hazaarddam: aanleg wegenis project Sabot
06.01: Aangepast wegennet**

	Reeds gerealiseerd		Nog te realiseren			Totaal
	Voor MJP	In MJP	Voor MJP	In MJP	Na MJP	
I. UITGAVEN	0	0	0	880.000	0	880.000
B. Investerings in materiële vaste activa	0	0	0	880.000	0	880.000
1. Gemeenschapsgoederen en bedrijfsmatige materiële vaste activa	0	0	0	880.000	0	880.000
a. Terreinen en gebouwen	0	0	0	880.000	0	880.000

**PRIO NR-WEG-003: Insteekweg Zandstraat
05.01: Leesbaarheid openbaar domein**

	Reeds gerealiseerd		Nog te realiseren			Totaal
	Voor MJP	In MJP	Voor MJP	In MJP	Na MJP	
I. UITGAVEN	0	195.374	0	20.434	0	215.808
B. Investerings in materiële vaste activa	0	195.374	0	20.434	0	215.808
1. Gemeenschapsgoederen en bedrijfsmatige materiële vaste activa	0	195.374	0	20.434	0	215.808
b. Wegen en andere infrastructuur	0	195.374	0	20.434	0	215.808

**PRIO NR-WEG-006: Voetpaden, drukriol., overlaging, proj. Polder LvW
02.02: Goede (ecologische) waterkwaliteit**

	Reeds gerealiseerd		Nog te realiseren			Totaal
	Voor MJP	In MJP	Voor MJP	In MJP	Na MJP	
I. UITGAVEN	0	0	0	1.050.000	0	1.050.000
B. Investerings in materiële vaste activa	0	0	0	1.050.000	0	1.050.000
1. Gemeenschapsgoederen en bedrijfsmatige materiële vaste activa	0	0	0	1.050.000	0	1.050.000
b. Wegen en andere infrastructuur	0	0	0	1.050.000	0	1.050.000

**PRIO NR-WEG-007: N70 (doortocht Melsele): infrastructuurwerken gemeenteaandeel
06.01: Aangepast wegennet**

	Reeds gerealiseerd		Nog te realiseren			Totaal
	Voor MJP	In MJP	Voor MJP	In MJP	Na MJP	
I. UITGAVEN	0	3.701.260	0	5.149.478	0	8.850.738
B. Investerings in materiële vaste activa	0	3.701.260	0	5.149.478	0	8.850.738
1. Gemeenschapsgoederen en bedrijfsmatige materiële vaste activa	0	3.701.260	0	5.149.478	0	8.850.738
b. Wegen en andere infrastructuur	0	3.701.260	0	5.149.478	0	8.850.738

**PRIO NR-WEG-008: Oude baan: Heraanleg
06.01: Aangepast wegnennet**

	Reeds gerealiseerd		Nog te realiseren		Totaal
	Voor MJP	In MJP	Voor MJP	In MJP	
I. UITGAVEN	0	0	0	160.000	160.000
B. Investerings in materiële vaste activa	0	0	0	160.000	160.000
1. Gemeenschapsgoederen en bedrijfsmatige materiële vaste activa	0	0	0	160.000	160.000
b. Wegen en andere infrastructuur	0	0	0	160.000	160.000

**PRIO NR-WEG-009: Fortstraat: Heraanleg
06.01: Aangepast wegnennet**

	Reeds gerealiseerd		Nog te realiseren		Totaal
	Voor MJP	In MJP	Voor MJP	In MJP	
I. UITGAVEN	0	0	0	220.000	220.000
B. Investerings in materiële vaste activa	0	0	0	220.000	220.000
1. Gemeenschapsgoederen en bedrijfsmatige materiële vaste activa	0	0	0	220.000	220.000
b. Wegen en andere infrastructuur	0	0	0	220.000	220.000

**PRIO NR-WEG-010: Tragel, Molenstraat, Merodestraat: infrastructuurwerken
06.01: Aangepast wegnennet**

	Reeds gerealiseerd		Nog te realiseren		Totaal
	Voor MJP	In MJP	Voor MJP	In MJP	
I. UITGAVEN	0	1.466.165	0	3.497.808	4.963.972
B. Investerings in materiële vaste activa	0	1.466.165	0	3.497.808	4.963.972
1. Gemeenschapsgoederen en bedrijfsmatige materiële vaste activa	0	1.466.165	0	3.497.808	4.963.972
b. Wegen en andere infrastructuur	0	1.466.165	0	3.497.808	4.963.972

**PRIO NR-WEG-011: Melselestraat-Heirbaan : infrastructuurwerken
06.01: Aangepast wegnennet**

	Reeds gerealiseerd		Nog te realiseren		Totaal
	Voor MJP	In MJP	Voor MJP	In MJP	
I. UITGAVEN	0	1.388.024	0	912.929	2.300.953
B. Investerings in materiële vaste activa	0	1.388.024	0	912.929	2.300.953
1. Gemeenschapsgoederen en bedrijfsmatige materiële vaste activa	0	1.388.024	0	912.929	2.300.953
b. Wegen en andere infrastructuur	0	1.388.024	0	912.929	2.300.953

PRIO NR-WEG-012: Ropstraat : wegen-en rioleringswerken
06.01: Aangepast wegnen

	Reeds gerealiseerd		Nog te realiseren		Totaal
	Voor MJP	In MJP	Voor MJP	In MJP	
I. UITGAVEN	0	0	0	1.548.187	0
B. Investerings in materiële vaste activa	0	0	0	1.548.187	0
1. Gemeenschapsgoederen en bedrijfsmatige materiële vaste activa	0	0	0	1.548.187	0
b. Wegen en andere infrastructuur	0	0	0	1.548.187	0

PRIO NR-WEG-013: Ciamberlandreef, Ijzerhand, Donkvijverstr., Glazenleeuwstr.: heraanleg
06.01: Aangepast wegnen

	Reeds gerealiseerd		Nog te realiseren		Totaal
	Voor MJP	In MJP	Voor MJP	In MJP	
I. UITGAVEN	0	3.317.837	0	77.946	0
B. Investerings in materiële vaste activa	0	3.317.837	0	77.946	0
1. Gemeenschapsgoederen en bedrijfsmatige materiële vaste activa	0	3.317.837	0	77.946	0
b. Wegen en andere infrastructuur	0	3.317.837	0	77.946	0

PRIO NR-WEG-014: Snoeckstraat : wegen-en rioleringswerken + fietspaden
06.01: Aangepast wegnen

	Reeds gerealiseerd		Nog te realiseren		Totaal
	Voor MJP	In MJP	Voor MJP	In MJP	
I. UITGAVEN	0	1.043.571	0	10.000	0
B. Investerings in materiële vaste activa	0	1.043.571	0	10.000	0
1. Gemeenschapsgoederen en bedrijfsmatige materiële vaste activa	0	1.043.571	0	10.000	0
b. Wegen en andere infrastructuur	0	1.043.571	0	10.000	0

PRIO NR-WEG-015: Fabriekstraat: Heraanleg
06.01: Aangepast wegnen

	Reeds gerealiseerd		Nog te realiseren		Totaal
	Voor MJP	In MJP	Voor MJP	In MJP	
I. UITGAVEN	0	2.209.581	0	16.551	0
B. Investerings in materiële vaste activa	0	2.209.581	0	16.551	0
1. Gemeenschapsgoederen en bedrijfsmatige materiële vaste activa	0	2.209.581	0	16.551	0
b. Wegen en andere infrastructuur	0	2.209.581	0	16.551	0

**PRIO NR-WEG-016: Spoorweglaan: Heraanleg
06.01: Aangepast wegnennet**

	Reeds gerealiseerd		Nog te realiseren			Totaal
	Voor MJP	In MJP	Voor MJP	In MJP	Na MJP	
	I. UITGAVEN	0	3.562	0	705.938	
B. Investerings in materiële vaste activa	0	3.562	0	705.938	0	709.500
1. Gemeenschapsgoederen en bedrijfsmatige materiële vaste activa	0	3.562	0	705.938	0	709.500
b. Wegen en andere infrastructuur	0	3.562	0	705.938	0	709.500

**PRIO NR-WEG-017: Lt. Van Eepoelstraat
06.03: Goede en veilige fietspaden**

	Reeds gerealiseerd		Nog te realiseren			Totaal
	Voor MJP	In MJP	Voor MJP	In MJP	Na MJP	
	I. UITGAVEN	0	0	0	2.303.000	
B. Investerings in materiële vaste activa	0	0	0	2.303.000	0	2.303.000
1. Gemeenschapsgoederen en bedrijfsmatige materiële vaste activa	0	0	0	2.303.000	0	2.303.000
b. Wegen en andere infrastructuur	0	0	0	2.303.000	0	2.303.000

**PRIO NR-WEG-019: Ter Gaeverlaan
06.01: Aangepast wegnennet**

**PRIO NR-WEG-020: Werken i.f.v. waterproblematiek
02.02: Goede (ecologische) waterkwaliteit**

	Reeds gerealiseerd		Nog te realiseren			Totaal
	Voor MJP	In MJP	Voor MJP	In MJP	Na MJP	
	I. UITGAVEN	0	80.683	0	1.154.317	
B. Investerings in materiële vaste activa	0	80.683	0	1.154.317	0	1.235.000
1. Gemeenschapsgoederen en bedrijfsmatige materiële vaste activa	0	80.683	0	1.154.317	0	1.235.000
b. Wegen en andere infrastructuur	0	80.683	0	1.154.317	0	1.235.000

**PRIO NR-WEG-021: N450-deel E34 tot kapelwegel: infrastructuurwerken
06.01: Aangepast wegnennet**

	Reeds gerealiseerd		Nog te realiseren			Totaal
	Voor MJP	In MJP	Voor MJP	In MJP	Na MJP	
	I. UITGAVEN	0	1.172.910	0	598.907	
B. Investerings in materiële vaste activa	0	1.172.910	0	598.907	0	1.771.817
1. Gemeenschapsgoederen en bedrijfsmatige materiële vaste activa	0	1.172.910	0	598.907	0	1.771.817
b. Wegen en andere infrastructuur	0	1.172.910	0	598.907	0	1.771.817

**PRIO NR-WEG-022: Fietspad Prosperpolder: aanleg
06.03: Goede en veilige fietspaden**

	Reeds gerealiseerd		Nog te realiseren			Totaal
	Voor MJP	In MJP	Voor MJP	In MJP	Na MJP	
I. UITGAVEN	0	9.438	0	2.030.000	0	2.039.438
B. Investerings in materiële vaste activa	0	9.438	0	2.030.000	0	2.039.438
1. Gemeenschapsgoederen en bedrijfsmatige materiële vaste activa	0	9.438	0	2.030.000	0	2.039.438
b. Wegen en andere infrastructuur	0	9.438	0	2.030.000	0	2.039.438

**PRIO NR-WEG-024: Renovatie voetpaden en woonwijken
06.01: Aangepast wegennet**

	Reeds gerealiseerd		Nog te realiseren			Totaal
	Voor MJP	In MJP	Voor MJP	In MJP	Na MJP	
I. UITGAVEN	0	354.462	0	948.665	0	1.303.126
B. Investerings in materiële vaste activa	0	354.462	0	948.665	0	1.303.126
1. Gemeenschapsgoederen en bedrijfsmatige materiële vaste activa	0	354.462	0	948.665	0	1.303.126
b. Wegen en andere infrastructuur	0	354.462	0	948.665	0	1.303.126

**PRIO NR-WEG-025: A. Farneselaan + fietspad Pareinpark: infrastructuurwerken
06.03: Goede en veilige fietspaden**

	Reeds gerealiseerd		Nog te realiseren			Totaal
	Voor MJP	In MJP	Voor MJP	In MJP	Na MJP	
I. UITGAVEN	0	270.291	0	189.323	0	459.614
B. Investerings in materiële vaste activa	0	270.291	0	189.323	0	459.614
1. Gemeenschapsgoederen en bedrijfsmatige materiële vaste activa	0	270.291	0	189.323	0	459.614
b. Wegen en andere infrastructuur	0	270.291	0	189.323	0	459.614

**PRIO NR-WEG-026: Aanleg drukriolering F3: infrastructuurwerken
02.02: Goede (ecologische) waterkwaliteit**

	Reeds gerealiseerd		Nog te realiseren			Totaal
	Voor MJP	In MJP	Voor MJP	In MJP	Na MJP	
I. UITGAVEN	0	2.076.975	0	3.719.789	0	5.796.765
B. Investerings in materiële vaste activa	0	2.076.975	0	3.719.789	0	5.796.765
1. Gemeenschapsgoederen en bedrijfsmatige materiële vaste activa	0	2.076.975	0	3.719.789	0	5.796.765
b. Wegen en andere infrastructuur	0	2.076.975	0	3.719.789	0	5.796.765

PRIO NR-WEG-028: Flankerende duurzame maatregelen n.a.v. project Oosterweelverbinding
06.01: Aangepast wegennet

	Reeds gerealiseerd		Nog te realiseren			Totaal
	Voor MJP	In MJP	Voor MJP	In MJP	Na MJP	
I. UITGAVEN	0	696.390	0	222.388	0	918.778
B. Investerings in materiële vaste activa	0	696.390	0	222.388	0	918.778
1. Gemeenschapsgoederen en bedrijfsmatige materiële vaste activa	0	696.390	0	222.388	0	918.778
b. Wegen en andere infrastructuur	0	696.390	0	222.388	0	918.778

PRIO NR-WEG-029: Pilotproject Wonen Grote Heide
05.02: Zuinig ruimtegebruik

	Reeds gerealiseerd		Nog te realiseren			Totaal
	Voor MJP	In MJP	Voor MJP	In MJP	Na MJP	
I. UITGAVEN	0	0	0	35.000	0	35.000
B. Investerings in materiële vaste activa	0	0	0	35.000	0	35.000
1. Gemeenschapsgoederen en bedrijfsmatige materiële vaste activa	0	0	0	35.000	0	35.000
a. Terreinen en gebouwen	0	0	0	35.000	0	35.000

PRIO NR-WEG-034: Haegemolen: infrastructuurwerken
05.01: Leesbaarheid openbaar domein

	Reeds gerealiseerd		Nog te realiseren			Totaal
	Voor MJP	In MJP	Voor MJP	In MJP	Na MJP	
I. UITGAVEN	0	79.586	0	0	0	79.586
B. Investerings in materiële vaste activa	0	79.586	0	0	0	79.586
1. Gemeenschapsgoederen en bedrijfsmatige materiële vaste activa	0	79.586	0	0	0	79.586
b. Wegen en andere infrastructuur	0	79.586	0	0	0	79.586

PRIO NR-WEG-043: Aanleg voetpaden Perzikenlaan-Pauwstraat
06.01: Aangepast wegennet

	Reeds gerealiseerd		Nog te realiseren			Totaal
	Voor MJP	In MJP	Voor MJP	In MJP	Na MJP	
I. UITGAVEN	0	117.172	0	0	0	117.172
B. Investerings in materiële vaste activa	0	117.172	0	0	0	117.172
1. Gemeenschapsgoederen en bedrijfsmatige materiële vaste activa	0	117.172	0	0	0	117.172
b. Wegen en andere infrastructuur	0	117.172	0	0	0	117.172

PRIO NR-WEG-044: Fietspad langs spoor fase 3B
06.01: Aangepast wegennet

	Reeds gerealiseerd		Nog te realiseren			Totaal
	Voor MJP	In MJP	Voor MJP	In MJP	Na MJP	
I. UITGAVEN	0	210.309	0	290.359	0	500.668
B. Investerings in materiële vaste activa	0	210.309	0	290.359	0	500.668
1. Gemeenschapsgoederen en bedrijfsmatige materiële vaste activa	0	210.309	0	290.359	0	500.668
b. Wegen en andere infrastructuur	0	210.309	0	290.359	0	500.668

PRIO NR-WEG-046: Fietspad Kruibekesteenweg (i.s.m. Kruibeke)
06.03: Goede en veilige fietspaden

	Reeds gerealiseerd		Nog te realiseren			Totaal
	Voor MJP	In MJP	Voor MJP	In MJP	Na MJP	
I. UITGAVEN	0	191.030	0	0	0	191.030
B. Investerings in materiële vaste activa	0	191.030	0	0	0	191.030
1. Gemeenschapsgoederen en bedrijfsmatige materiële vaste activa	0	191.030	0	0	0	191.030
b. Wegen en andere infrastructuur	0	191.030	0	0	0	191.030

PRIO NR-WEG-049: Melsele-Zuid: Infrastructuurwerken
02.02: Goede (ecologische) waterkwaliteit

	Reeds gerealiseerd		Nog te realiseren			Totaal
	Voor MJP	In MJP	Voor MJP	In MJP	Na MJP	
I. UITGAVEN	0	0	0	6.000.000	0	6.000.000
B. Investerings in materiële vaste activa	0	0	0	6.000.000	0	6.000.000
1. Gemeenschapsgoederen en bedrijfsmatige materiële vaste activa	0	0	0	6.000.000	0	6.000.000
b. Wegen en andere infrastructuur	0	0	0	6.000.000	0	6.000.000

PRIO NR-WEG-052: Verrebroekstraat: Heraanleg weg en fietspaden
06.01: Aangepast wegennet

	Reeds gerealiseerd		Nog te realiseren			Totaal
	Voor MJP	In MJP	Voor MJP	In MJP	Na MJP	
I. UITGAVEN	0	15.978	0	588.518	0	604.496
B. Investerings in materiële vaste activa	0	15.978	0	588.518	0	604.496
1. Gemeenschapsgoederen en bedrijfsmatige materiële vaste activa	0	15.978	0	588.518	0	604.496
b. Wegen en andere infrastructuur	0	15.978	0	588.518	0	604.496

**PRIO NR-WEG-053: Kloosterstraat: heraanleg
06.01: Aangepast wegennet**

	Reeds gerealiseerd		Nog te realiseren			Totaal
	Voor MJP	In MJP	Voor MJP	In MJP	Na MJP	
	I. UITGAVEN	0	0	0	600.000	
B. Investerings in materiële vaste activa	0	0	0	600.000	0	600.000
1. Gemeenschapsgoederen en bedrijfsmatige materiële vaste activa	0	0	0	600.000	0	600.000
b. Wegen en andere infrastructuur	0	0	0	600.000	0	600.000

**PRIO NR-WEG-055: Melselestraat-Bosstraat: Ontwerper
06.01: Aangepast wegennet**

	Reeds gerealiseerd		Nog te realiseren			Totaal
	Voor MJP	In MJP	Voor MJP	In MJP	Na MJP	
	I. UITGAVEN	0	0	0	1.600.000	
B. Investerings in materiële vaste activa	0	0	0	1.600.000	0	1.600.000
1. Gemeenschapsgoederen en bedrijfsmatige materiële vaste activa	0	0	0	1.600.000	0	1.600.000
b. Wegen en andere infrastructuur	0	0	0	1.600.000	0	1.600.000

**PRIO NR-WEG-056: Fietspad Persstraat
06.01: Aangepast wegennet**

	Reeds gerealiseerd		Nog te realiseren			Totaal
	Voor MJP	In MJP	Voor MJP	In MJP	Na MJP	
	I. UITGAVEN	0	0	0	100.000	
B. Investerings in materiële vaste activa	0	0	0	100.000	0	100.000
1. Gemeenschapsgoederen en bedrijfsmatige materiële vaste activa	0	0	0	100.000	0	100.000
b. Wegen en andere infrastructuur	0	0	0	100.000	0	100.000

**PRIO R-04-005: AC: Telefoniedossier
01.04: Efficiënte dienstverlening**

	Reeds gerealiseerd		Nog te realiseren			Totaal
	Voor MJP	In MJP	Voor MJP	In MJP	Na MJP	
	I. UITGAVEN	0	93.185	0	55.815	
B. Investerings in materiële vaste activa	0	93.185	0	55.815	0	149.000
1. Gemeenschapsgoederen en bedrijfsmatige materiële vaste activa	0	93.185	0	55.815	0	149.000
c. Roerende goederen	0	93.185	0	55.815	0	149.000

**PRIO R-05-001: Prosperpolder: Gemeentelijk RUP
05.04: Leefbaarheid polderdorpen verhogen in samenwerking met andere actoren**

	Reeds gerealiseerd		Nog te realiseren		Totaal
	Voor MJP	In MJP	Voor MJP	In MJP	
I. UITGAVEN	0	1.952	0	4.111	6.063
C. Investerings in immateriële vaste activa	0	1.952	0	4.111	6.063

**PRIO R-05-002: Prosperpolder: Masterplan Prosperhoeve
05.04: Leefbaarheid polderdorpen verhogen in samenwerking met andere actoren**

	Reeds gerealiseerd		Nog te realiseren		Totaal
	Voor MJP	In MJP	Voor MJP	In MJP	
I. UITGAVEN	0	17.737	0	0	17.737
C. Investerings in immateriële vaste activa	0	17.737	0	0	17.737

**PRIO R-05-003: Ouden Doel: Gemeentelijk RUP
05.04: Leefbaarheid polderdorpen verhogen in samenwerking met andere actoren**

	Reeds gerealiseerd		Nog te realiseren		Totaal
	Voor MJP	In MJP	Voor MJP	In MJP	
I. UITGAVEN	0	6.050	0	0	6.050
C. Investerings in immateriële vaste activa	0	6.050	0	0	6.050

**PRIO R-05-004: Doel: Doctoraat bouwhistorisch erfgoed Doel
05.04: Leefbaarheid polderdorpen verhogen in samenwerking met andere actoren**

	Reeds gerealiseerd		Nog te realiseren		Totaal
	Voor MJP	In MJP	Voor MJP	In MJP	
I. UITGAVEN	0	37.984	0	0	37.984
C. Investerings in immateriële vaste activa	0	37.984	0	0	37.984

**PRIO R-05-005: Ouden Doel: Participatie en inrichting Zoetenberm
05.04: Leefbaarheid polderdorpen verhogen in samenwerking met andere actoren**

	Reeds gerealiseerd		Nog te realiseren		Totaal
	Voor MJP	In MJP	Voor MJP	In MJP	
I. UITGAVEN	0	5.929	0	61.218	67.147
C. Investerings in immateriële vaste activa	0	5.929	0	61.218	67.147

PRIO R-05-006: Doel: Onroerend erfgoedplan**05.04: Leefbaarheid polderdorpen verhogen in samenwerking met andere actoren**

	Reeds gerealiseerd		Nog te realiseren		Totaal
	Voor MJP	In MJP	Voor MJP	In MJP	
	0	0	0	100.000	
I. UITGAVEN					
C. Investeringsgoederen in immateriële vaste activa	0	0	0	100.000	100.000

PRIO R-12-001: Renovatie patrimonium woonzorg**03.03: Patrimonium woonzorg uitbreiden en in stand houden**

	Reeds gerealiseerd		Nog te realiseren		Totaal
	Voor MJP	In MJP	Voor MJP	In MJP	
	0	59.075	0	107.657	
I. UITGAVEN					
B. Investeringsgoederen in materiële vaste activa	0	59.075	0	107.657	166.731
1. Gemeenschapsgoederen en bedrijfsmatige materiële vaste activa	0	59.075	0	107.657	166.731
a. Terreinen en gebouwen	0	59.075	0	107.657	166.731

PRIO R-22-005: Scholengemeenschap: Plaatsen speeltuigen en afsluitingen**04.01: Infrastructuur aanpassingen onderwijs**

	Reeds gerealiseerd		Nog te realiseren		Totaal
	Voor MJP	In MJP	Voor MJP	In MJP	
	0	102.098	0	410.529	
I. UITGAVEN					
B. Investeringsgoederen in materiële vaste activa	0	102.098	0	410.529	512.628
1. Gemeenschapsgoederen en bedrijfsmatige materiële vaste activa	0	102.098	0	410.529	512.628
b. Wegen en andere infrastructuur	0	102.098	0	410.529	512.628

PRIO R-22-006: Scholen: Werken speelplaatsen**04.01: Infrastructuur aanpassingen onderwijs**

	Reeds gerealiseerd		Nog te realiseren		Totaal
	Voor MJP	In MJP	Voor MJP	In MJP	
	0	4.360	0	0	
I. UITGAVEN					
B. Investeringsgoederen in materiële vaste activa	0	4.360	0	0	4.360
1. Gemeenschapsgoederen en bedrijfsmatige materiële vaste activa	0	4.360	0	0	4.360
b. Wegen en andere infrastructuur	0	4.360	0	0	4.360

**PRIO R-32-001: GEM. RUP Hof Ter Saksen
05.02: Zuinig ruimtegebruik**

	Reeds gerealiseerd		Nog te realiseren			Totaal
	Voor MJP	In MJP	Voor MJP	In MJP	Na MJP	
	I. UITGAVEN	0	0	0	58.400	
C. Investerings in immateriële vaste activa	0	0	0	58.400	0	58.400

**PRIO R-32-002: GEM. RUP Oude Baan
05.01: Leesbaarheid openbaar domein**

**PRIO R-32-003: GEM. RUP tot wijziging van het BPA Kloosterwijk (i.f.v. 4de bouwlaag school)
05.02: Zuinig ruimtegebruik**

	Reeds gerealiseerd		Nog te realiseren			Totaal
	Voor MJP	In MJP	Voor MJP	In MJP	Na MJP	
	I. UITGAVEN	0	11.008	0	43.155	
C. Investerings in immateriële vaste activa	0	11.008	0	43.155	0	54.163

**PRIO R-32-004: GEM. RUP Garage De Keulenaer / GEM. RUP Parkgebied
05.01: Leesbaarheid openbaar domein**

	Reeds gerealiseerd		Nog te realiseren			Totaal
	Voor MJP	In MJP	Voor MJP	In MJP	Na MJP	
	I. UITGAVEN	0	7.821	0	89.278	
C. Investerings in immateriële vaste activa	0	7.821	0	89.278	0	97.099

**PRIO R-32-005: GEM. RUP Hotel Beveren
05.01: Leesbaarheid openbaar domein**

	Reeds gerealiseerd		Nog te realiseren			Totaal
	Voor MJP	In MJP	Voor MJP	In MJP	Na MJP	
	I. UITGAVEN	0	0	0	41.962	
C. Investerings in immateriële vaste activa	0	0	0	41.962	0	41.962

**PRIO R-32-006: GEM. RUP tot herziening van het BPA Alfons Van Puymbroecklaan
05.01: Leesbaarheid openbaar domein**

	Reeds gerealiseerd		Nog te realiseren		Totaal
	Voor MJP	In MJP	Voor MJP	In MJP	
I. UITGAVEN	0	10.955	0	73.898	84.853
C. Investerings in immateriële vaste activa	0	10.955	0	73.898	84.853

**PRIO R-32-007: GEM. RUP Viergemeet 20
05.01: Leesbaarheid openbaar domein**

	Reeds gerealiseerd		Nog te realiseren		Totaal
	Voor MJP	In MJP	Voor MJP	In MJP	
I. UITGAVEN	0	8.137	0	22.367	30.505
C. Investerings in immateriële vaste activa	0	8.137	0	22.367	30.505

**PRIO R-32-008: GEM. RUP tot wijziging van het BPA Zandstraat/Donkvijver
05.01: Leesbaarheid openbaar domein**

	Reeds gerealiseerd		Nog te realiseren		Totaal
	Voor MJP	In MJP	Voor MJP	In MJP	
I. UITGAVEN	0	14.847	0	30.286	45.132
C. Investerings in immateriële vaste activa	0	14.847	0	30.286	45.132

**PRIO R-32-009: GEM. RUP Vrasene-dorp
05.02: Zuinig ruimtegebruik**

	Reeds gerealiseerd		Nog te realiseren		Totaal
	Voor MJP	In MJP	Voor MJP	In MJP	
I. UITGAVEN	0	11.332	0	32.750	44.082
C. Investerings in immateriële vaste activa	0	11.332	0	32.750	44.082

**PRIO R-32-010: GEM. RUP Stoop Projects / Alcea-Vijverweelde
05.01: Leesbaarheid openbaar domein**

	Reeds gerealiseerd		Nog te realiseren		Totaal
	Voor MJP	In MJP	Voor MJP	In MJP	
I. UITGAVEN	0	9.474	0	0	9.474
C. Investerings in immateriële vaste activa	0	9.474	0	0	9.474

**PRIO R-32-011: GEM. RUP tot herz. BPA Kleine Kromstraat
05.01: Leesbaarheid openbaar domein**

	Reeds gerealiseerd		Nog te realiseren		Totaal
	Voor MJP	In MJP	Voor MJP	In MJP	
I. UITGAVEN	0	0	0	55.539	55.539
C. Investerings in immateriële vaste activa	0	0	0	55.539	55.539

**PRIO R-32-012: GEM. RUP tot herziening van het BPA Begraafplaats
05.01: Leesbaarheid openbaar domein**

	Reeds gerealiseerd		Nog te realiseren		Totaal
	Voor MJP	In MJP	Voor MJP	In MJP	
I. UITGAVEN	0	21.836	0	5.608	27.443
C. Investerings in immateriële vaste activa	0	21.836	0	5.608	27.443

**PRIO R-32-013: GEM. RUP tot wijziging Koppelinggebieden Verrebroek-Kieldrecht
05.04: Leefbaarheid polderdorpen verhogen in samenwerking met andere actoren**

	Reeds gerealiseerd		Nog te realiseren		Totaal
	Voor MJP	In MJP	Voor MJP	In MJP	
I. UITGAVEN	0	23.890	0	11.351	35.241
C. Investerings in immateriële vaste activa	0	23.890	0	11.351	35.241

**PRIO R-32-014: GEM. RUP tot wijziging en uitbreiding van het BPA Peerkenwegel
05.01: Leesbaarheid openbaar domein**

	Reeds gerealiseerd		Nog te realiseren		Totaal
	Voor MJP	In MJP	Voor MJP	In MJP	
I. UITGAVEN	0	24.123	0	10.000	34.123
C. Investerings in immateriële vaste activa	0	24.123	0	10.000	34.123

**PRIO R-32-015: GEM. RUP RUP-Fragmenten (Kieldrecht) (ex-RUP Poldervinken) -> def. RUP Texamsite
05.01: Leesbaarheid openbaar domein**

	Reeds gerealiseerd		Nog te realiseren		Totaal
	Voor MJP	In MJP	Voor MJP	In MJP	
I. UITGAVEN	0	20.154	0	5.644	25.798
C. Investerings in immateriële vaste activa	0	20.154	0	5.644	25.798

**PRIO R-32-016: GEM. RUP Ropstraat
05.01: Leesbaarheid openbaar domein**

	Reeds gerealiseerd		Nog te realiseren		Totaal
	Voor MJP	In MJP	Voor MJP	In MJP	
I. UITGAVEN	0	1.343	0	0	1.343
C. Investerings in immateriële vaste activa	0	1.343	0	0	1.343

**PRIO R-32-019: Beeldkwaliteitsplan
05.01: Leesbaarheid openbaar domein**

	Reeds gerealiseerd		Nog te realiseren		Totaal
	Voor MJP	In MJP	Voor MJP	In MJP	
I. UITGAVEN	0	0	0	130.000	130.000
C. Investerings in immateriële vaste activa	0	0	0	130.000	130.000

**PRIO R-32-020: GEM. RUP Zonevremde bedrijven fase 4
05.01: Leesbaarheid openbaar domein**

	Reeds gerealiseerd		Nog te realiseren		Totaal
	Voor MJP	In MJP	Voor MJP	In MJP	
I. UITGAVEN	0	33.385	0	49.432	82.817
C. Investerings in immateriële vaste activa	0	33.385	0	49.432	82.817

**PRIO R-32-022: GEM. RUP. gedeelt. wijz. 2 BPA Haegemolen
05.01: Leesbaarheid openbaar domein**

	Reeds gerealiseerd		Nog te realiseren		Totaal
	Voor MJP	In MJP	Voor MJP	In MJP	
I. UITGAVEN	0	0	0	34.963	34.963
C. Investerings in immateriële vaste activa	0	0	0	34.963	34.963

**PRIO R-32-023: GEM. RUP Vesten (Padel)
05.01: Leesbaarheid openbaar domein**

	Reeds gerealiseerd		Nog te realiseren		Totaal
	Voor MJP	In MJP	Voor MJP	In MJP	
I. UITGAVEN	0	0	0	44.700	44.700
C. Investerings in immateriële vaste activa	0	0	0	44.700	44.700

**PRIO R-32-024: GEM. RUP Wijziging Freethielzone
05.01: Leesbaarheid openbaar domein**

	Reeds gerealiseerd		Nog te realiseren		Totaal
	Voor MJP	In MJP	Voor MJP	In MJP	
I. UITGAVEN	0	0	0	30.000	30.000
C. Investerings in immateriële vaste activa	0	0	0	30.000	30.000

**PRIO R-32-028: GEM. RUP Doel
05.01: Leesbaarheid openbaar domein**

	Reeds gerealiseerd		Nog te realiseren		Totaal
	Voor MJP	In MJP	Voor MJP	In MJP	
I. UITGAVEN	0	0	0	51.000	51.000
C. Investerings in immateriële vaste activa	0	0	0	51.000	51.000

**PRIO R-32-029: GEM. RUP Burggravenhoek
05.01: Leesbaarheid openbaar domein**

	Reeds gerealiseerd		Nog te realiseren		Totaal
	Voor MJP	In MJP	Voor MJP	In MJP	
I. UITGAVEN	0	0	0	42.820	42.820
C. Investerings in immateriële vaste activa	0	0	0	42.820	42.820

**PRIO R-34-005: Ebeslaan: Aanleg trage weg
06.01: Aangepast wegennet**

	Reeds gerealiseerd		Nog te realiseren		Totaal
	Voor MJP	In MJP	Voor MJP	In MJP	
I. UITGAVEN	0	0	0	25.000	25.000
B. Investerings in materiële vaste activa	0	0	0	25.000	25.000
1. Gemeenschapsgoederen en bedrijfsmatige materiële vaste activa	0	0	0	25.000	25.000
b. Wegen en andere infrastructuur	0	0	0	25.000	25.000

**PRIO R-34-006: Molenbeekpark Melsele: Aanleg landschapspark
07.01: Ruimte voor spel en sport**

	Reeds gerealiseerd		Nog te realiseren			Totaal
	Voor MJP	In MJP	Voor MJP	In MJP	Na MJP	
I. UITGAVEN	0	23.496	0	0	0	23.496
B. Investerings in materiële vaste activa	0	23.496	0	0	0	23.496
1. Gemeenschapsgoederen en bedrijfsmatige materiële vaste activa	0	23.496	0	0	0	23.496
a. Terreinen en gebouwen	0	23.496	0	0	0	23.496

**PRIO R-34-009: Vingerlingenpad tot fietspad: Renovatie
06.01: Aangepast wegennet**

	Reeds gerealiseerd		Nog te realiseren			Totaal
	Voor MJP	In MJP	Voor MJP	In MJP	Na MJP	
I. UITGAVEN	0	0	0	176.249	0	176.249
B. Investerings in materiële vaste activa	0	0	0	176.249	0	176.249
1. Gemeenschapsgoederen en bedrijfsmatige materiële vaste activa	0	0	0	176.249	0	176.249
b. Wegen en andere infrastructuur	0	0	0	176.249	0	176.249

**PRIO R-35-034: Waasland-Beveren: Opslagplaats + machines
08.02: Buitensportinfrastructuur**

	Reeds gerealiseerd		Nog te realiseren			Totaal
	Voor MJP	In MJP	Voor MJP	In MJP	Na MJP	
I. UITGAVEN	0	0	0	30.000	0	30.000
B. Investerings in materiële vaste activa	0	0	0	30.000	0	30.000
1. Gemeenschapsgoederen en bedrijfsmatige materiële vaste activa	0	0	0	30.000	0	30.000
a. Terreinen en gebouwen	0	0	0	30.000	0	30.000

**PRIO R-36-029: OC Klooster Vrasene: Schilderwerken buitenschrijnwerk
08.07: Culturele deelinfrastructuren**

	Reeds gerealiseerd		Nog te realiseren			Totaal
	Voor MJP	In MJP	Voor MJP	In MJP	Na MJP	
I. UITGAVEN	0	0	0	30.000	0	30.000
B. Investerings in materiële vaste activa	0	0	0	30.000	0	30.000
1. Gemeenschapsgoederen en bedrijfsmatige materiële vaste activa	0	0	0	30.000	0	30.000
a. Terreinen en gebouwen	0	0	0	30.000	0	30.000

PRIO R-36-030: OC De Verre: Gevelbekleding behandelen
08.07: Culturele deelinfrastructuren

	Reeds gerealiseerd		Nog te realiseren			Totaal
	Voor MJP	In MJP	Voor MJP	In MJP	Na MJP	
	I. UITGAVEN	0	0	0	75.000	
B. Investerings in materiële vaste activa	0	0	0	75.000	0	75.000
1. Gemeenschapsgoederen en bedrijfsmatige materiële vaste activa	0	0	0	75.000	0	75.000
a. Terreinen en gebouwen	0	0	0	75.000	0	75.000

PRIO R-36-032: School Kallo: Vervangen ramen
04.01: Infrastructuur aanpassingen onderwijs

	Reeds gerealiseerd		Nog te realiseren			Totaal
	Voor MJP	In MJP	Voor MJP	In MJP	Na MJP	
	I. UITGAVEN	0	48.716	0	4.123	
B. Investerings in materiële vaste activa	0	48.716	0	4.123	0	52.840
1. Gemeenschapsgoederen en bedrijfsmatige materiële vaste activa	0	48.716	0	4.123	0	52.840
a. Terreinen en gebouwen	0	48.716	0	4.123	0	52.840

PRIO R-36-033: Tennis Kieldrecht: Tijdelijke parking
05.02: Zuinig ruimtegebruik

	Reeds gerealiseerd		Nog te realiseren			Totaal
	Voor MJP	In MJP	Voor MJP	In MJP	Na MJP	
	I. UITGAVEN	0	7.840	0	0	
B. Investerings in materiële vaste activa	0	7.840	0	0	0	7.840
1. Gemeenschapsgoederen en bedrijfsmatige materiële vaste activa	0	7.840	0	0	0	7.840
a. Terreinen en gebouwen	0	7.840	0	0	0	7.840

PRIO R-36-034: Freethiel: Camerabewaking
08.02: Buitensportinfrastructuur

	Reeds gerealiseerd		Nog te realiseren			Totaal
	Voor MJP	In MJP	Voor MJP	In MJP	Na MJP	
	I. UITGAVEN	0	10.193	0	0	
B. Investerings in materiële vaste activa	0	10.193	0	0	0	10.193
1. Gemeenschapsgoederen en bedrijfsmatige materiële vaste activa	0	10.193	0	0	0	10.193
a. Terreinen en gebouwen	0	10.193	0	0	0	10.193

**PRIO R-36-037: Freethiel: Diverse aanpassingswerken
08.02: Buitensportinfrastructuur**

	Reeds gerealiseerd		Nog te realiseren			Totaal
	Voor MJP	In MJP	Voor MJP	In MJP	Na MJP	
	I. UITGAVEN	0	24.722	0	28.701	
B. Investerings in materiële vaste activa	0	24.722	0	28.701	0	53.423
1. Gemeenschapsgoederen en bedrijfsmatige materiële vaste activa	0	24.722	0	28.701	0	53.423
a. Terreinen en gebouwen	0	24.722	0	28.701	0	53.423

**PRIO R-36-056: Voetbal Kallo: Kleedkamers
08.02: Buitensportinfrastructuur**

	Reeds gerealiseerd		Nog te realiseren			Totaal
	Voor MJP	In MJP	Voor MJP	In MJP	Na MJP	
	I. UITGAVEN	0	0	0	70.000	
B. Investerings in materiële vaste activa	0	0	0	70.000	0	70.000
1. Gemeenschapsgoederen en bedrijfsmatige materiële vaste activa	0	0	0	70.000	0	70.000
a. Terreinen en gebouwen	0	0	0	70.000	0	70.000

**PRIO R-40-003: Veiligheid zwakke weggebruikers: Ingrenpen
06.01: Aangepast wegennet**

	Reeds gerealiseerd		Nog te realiseren			Totaal
	Voor MJP	In MJP	Voor MJP	In MJP	Na MJP	
	I. UITGAVEN	0	27.574	0	104.000	
B. Investerings in materiële vaste activa	0	27.574	0	104.000	0	131.574
1. Gemeenschapsgoederen en bedrijfsmatige materiële vaste activa	0	27.574	0	104.000	0	131.574
b. Wegen en andere infrastructuur	0	27.574	0	104.000	0	131.574

**PRIO R-40-004: Fietsparkeerplan
06.03: Goede en veilige fietspaden**

	Reeds gerealiseerd		Nog te realiseren			Totaal
	Voor MJP	In MJP	Voor MJP	In MJP	Na MJP	
	I. UITGAVEN	0	32.772	0	116.991	
B. Investerings in materiële vaste activa	0	32.772	0	116.991	0	149.763
1. Gemeenschapsgoederen en bedrijfsmatige materiële vaste activa	0	32.772	0	116.991	0	149.763
a. Terreinen en gebouwen	0	2.263	0	0	0	2.263
b. Wegen en andere infrastructuur	0	30.509	0	116.991	0	147.500

PRIO R-40-006: Trage wegen: Bewegwijzering en infoborden
06.01: Aangepast wegnen

	Reeds gerealiseerd		Nog te realiseren			Totaal
	Voor MJP	In MJP	Voor MJP	In MJP	Na MJP	
I. UITGAVEN	0	8.014	0	10.000	0	18.014
B. Investerings in materiële vaste activa	0	8.014	0	10.000	0	18.014
1. Gemeenschapsgoederen en bedrijfsmatige materiële vaste activa	0	8.014	0	10.000	0	18.014
b. Wegen en andere infrastructuur	0	8.014	0	10.000	0	18.014

PRIO R-40-007: Trage wegen: Aanleg en onderhoud
06.01: Aangepast wegnen

	Reeds gerealiseerd		Nog te realiseren			Totaal
	Voor MJP	In MJP	Voor MJP	In MJP	Na MJP	
I. UITGAVEN	0	47.926	0	183.762	0	231.688
B. Investerings in materiële vaste activa	0	47.926	0	183.762	0	231.688
1. Gemeenschapsgoederen en bedrijfsmatige materiële vaste activa	0	47.926	0	183.762	0	231.688
b. Wegen en andere infrastructuur	0	47.926	0	183.762	0	231.688

PRIO R-40-009: Fietsuggestiestroken
06.01: Aangepast wegnen

	Reeds gerealiseerd		Nog te realiseren			Totaal
	Voor MJP	In MJP	Voor MJP	In MJP	Na MJP	
I. UITGAVEN	0	19.322	0	0	0	19.322
B. Investerings in materiële vaste activa	0	19.322	0	0	0	19.322
1. Gemeenschapsgoederen en bedrijfsmatige materiële vaste activa	0	19.322	0	0	0	19.322
b. Wegen en andere infrastructuur	0	19.322	0	0	0	19.322

PRIO R-40-011: Landschapsstudie, begeleiding participatieproject en werken, groenaanleg, enz.
05.04: Leefbaarheid polderdorpen verhogen in samenwerking met andere actoren

	Reeds gerealiseerd		Nog te realiseren			Totaal
	Voor MJP	In MJP	Voor MJP	In MJP	Na MJP	
I. UITGAVEN	0	5.796	0	0	0	5.796
C. Investerings in immateriële vaste activa	0	5.796	0	0	0	5.796

**PRIO R-40-012: Trage Wegen: Leader
06.01: Aangepast wegennet**

	Reeds gerealiseerd		Nog te realiseren			Totaal
	Voor MJP	In MJP	Voor MJP	In MJP	Na MJP	
I. UITGAVEN	0	9.075	0	0	0	9.075
B. Investerings in materiële vaste activa	0	9.075	0	0	0	9.075
1. Gemeenschapsgoederen en bedrijfsmatige materiële vaste activa	0	9.075	0	0	0	9.075
b. Wegen en andere infrastructuur	0	9.075	0	0	0	9.075

**PRIO R-61-008: Sporthal Beveren: Aankoop ledscherm
08.03: Overige sportinfrastructuur, materiaal, ruimte**

	Reeds gerealiseerd		Nog te realiseren			Totaal
	Voor MJP	In MJP	Voor MJP	In MJP	Na MJP	
I. UITGAVEN	0	50.953	0	47	0	51.000
B. Investerings in materiële vaste activa	0	50.953	0	47	0	51.000
1. Gemeenschapsgoederen en bedrijfsmatige materiële vaste activa	0	50.953	0	47	0	51.000
c. Roerende goederen	0	50.953	0	47	0	51.000

**PRIO R-61-013: Sporthal Beveren: Vernieuwen tribune
08.03: Overige sportinfrastructuur, materiaal, ruimte**

	Reeds gerealiseerd		Nog te realiseren			Totaal
	Voor MJP	In MJP	Voor MJP	In MJP	Na MJP	
I. UITGAVEN	0	122.589	0	85.511	0	208.100
B. Investerings in materiële vaste activa	0	122.589	0	85.511	0	208.100
1. Gemeenschapsgoederen en bedrijfsmatige materiële vaste activa	0	122.589	0	85.511	0	208.100
a. Terreinen en gebouwen	0	122.589	0	85.511	0	208.100

**PRIO R-61-014: Verlichting + c.v. baseball
08.02: Buitensportinfrastructuur**

	Reeds gerealiseerd		Nog te realiseren			Totaal
	Voor MJP	In MJP	Voor MJP	In MJP	Na MJP	
I. UITGAVEN	0	41.914	0	8.221	0	50.135
B. Investerings in materiële vaste activa	0	41.914	0	8.221	0	50.135
1. Gemeenschapsgoederen en bedrijfsmatige materiële vaste activa	0	41.914	0	8.221	0	50.135
a. Terreinen en gebouwen	0	41.914	0	8.221	0	50.135

**PRIO R-61-016: Vernieuwen dak baseball
08.02: Buitensportinfrastructuur**

	Reeds gerealiseerd		Nog te realiseren		Totaal
	Voor MJP	In MJP	Voor MJP	In MJP	
I. UITGAVEN	0	0	0	139.865	0
B. Investerings in materiële vaste activa	0	0	0	139.865	0
1. Gemeenschapsgoederen en bedrijfsmatige materiële vaste activa	0	0	0	139.865	0
a. Terreinen en gebouwen	0	0	0	139.865	0

**PRIO R-61-030: Sportzone Beveren: Renovatie terreinen
08.03: Overige sportinfrastructuur, materiaal, ruimte**

	Reeds gerealiseerd		Nog te realiseren		Totaal
	Voor MJP	In MJP	Voor MJP	In MJP	
I. UITGAVEN	0	0	0	200.000	0
B. Investerings in materiële vaste activa	0	0	0	200.000	0
1. Gemeenschapsgoederen en bedrijfsmatige materiële vaste activa	0	0	0	200.000	0
a. Terreinen en gebouwen	0	0	0	200.000	0

**PRIO R-61-031: Sportzone Frema: Container opslag water
08.03: Overige sportinfrastructuur, materiaal, ruimte**

	Reeds gerealiseerd		Nog te realiseren		Totaal
	Voor MJP	In MJP	Voor MJP	In MJP	
I. UITGAVEN	0	6.642	0	618	0
B. Investerings in materiële vaste activa	0	6.642	0	618	0
1. Gemeenschapsgoederen en bedrijfsmatige materiële vaste activa	0	6.642	0	618	0
c. Roerende goederen	0	6.642	0	618	0

**PRIO R-61-033: Baseball: Pitch cricket
08.02: Buitensportinfrastructuur**

	Reeds gerealiseerd		Nog te realiseren		Totaal
	Voor MJP	In MJP	Voor MJP	In MJP	
I. UITGAVEN	0	17.766	0	0	0
B. Investerings in materiële vaste activa	0	17.766	0	0	0
1. Gemeenschapsgoederen en bedrijfsmatige materiële vaste activa	0	17.766	0	0	0
a. Terreinen en gebouwen	0	17.766	0	0	0

PRIO R-61-034: Sportinfrastructuur: Onderhouds- en verbeteringswerken
08.02: Buitensportinfrastructuur

	Reeds gerealiseerd		Nog te realiseren			Totaal
	Voor MJP	In MJP	Voor MJP	In MJP	Na MJP	
I. UITGAVEN	0	0	0	7.000	0	7.000
B. Investerings in materiële vaste activa	0	0	0	7.000	0	7.000
1. Gemeenschapsgoederen en bedrijfsmatige materiële vaste activa	0	0	0	7.000	0	7.000
a. Terreinen en gebouwen	0	0	0	7.000	0	7.000

PRIO R-61-040: Voetbal Kallo: Renovatie a-terrein
08.02: Buitensportinfrastructuur

	Reeds gerealiseerd		Nog te realiseren			Totaal
	Voor MJP	In MJP	Voor MJP	In MJP	Na MJP	
I. UITGAVEN	0	0	0	6.000	0	6.000
B. Investerings in materiële vaste activa	0	0	0	6.000	0	6.000
1. Gemeenschapsgoederen en bedrijfsmatige materiële vaste activa	0	0	0	6.000	0	6.000
a. Terreinen en gebouwen	0	0	0	6.000	0	6.000

PRIO R-61-041: Sporthal Beveren: Mediaparking
08.02: Buitensportinfrastructuur

	Reeds gerealiseerd		Nog te realiseren			Totaal
	Voor MJP	In MJP	Voor MJP	In MJP	Na MJP	
I. UITGAVEN	0	0	0	18.000	0	18.000
B. Investerings in materiële vaste activa	0	0	0	18.000	0	18.000
1. Gemeenschapsgoederen en bedrijfsmatige materiële vaste activa	0	0	0	18.000	0	18.000
a. Terreinen en gebouwen	0	0	0	18.000	0	18.000

PRIO R-61-042: Haasdonk: Containers duiven
08.02: Buitensportinfrastructuur

	Reeds gerealiseerd		Nog te realiseren			Totaal
	Voor MJP	In MJP	Voor MJP	In MJP	Na MJP	
I. UITGAVEN	0	0	0	30.000	0	30.000
B. Investerings in materiële vaste activa	0	0	0	30.000	0	30.000
1. Gemeenschapsgoederen en bedrijfsmatige materiële vaste activa	0	0	0	30.000	0	30.000
c. Roerende goederen	0	0	0	30.000	0	30.000

**PRIO R-64-008: Vernieuwen balie Cultuur
08.08: CC Ter Vesten als motor van professioneel cultuuraanbod**

	Reeds gerealiseerd		Nog te realiseren			Totaal
	Voor MJP	In MJP	Voor MJP	In MJP	Na MJP	
I. UITGAVEN	0	4.804	0	58.199	0	63.003
B. Investerings in materiële vaste activa	0	4.804	0	58.199	0	63.003
1. Gemeenschapsgoederen en bedrijfsmatige materiële vaste activa	0	4.804	0	58.199	0	63.003
a. Terreinen en gebouwen	0	4.804	0	58.199	0	63.003

**PRIO R-64-009: Vervangen en uitbreiding technisch materieel
08.08: CC Ter Vesten als motor van professioneel cultuuraanbod**

	Reeds gerealiseerd		Nog te realiseren			Totaal
	Voor MJP	In MJP	Voor MJP	In MJP	Na MJP	
I. UITGAVEN	0	0	0	23.748	0	23.748
B. Investerings in materiële vaste activa	0	0	0	23.748	0	23.748
1. Gemeenschapsgoederen en bedrijfsmatige materiële vaste activa	0	0	0	23.748	0	23.748
c. Roerende goederen	0	0	0	23.748	0	23.748

**PRIO R-64-010: Vervangen en uitbreiden geluidsmateriaal
08.08: CC Ter Vesten als motor van professioneel cultuuraanbod**

	Reeds gerealiseerd		Nog te realiseren			Totaal
	Voor MJP	In MJP	Voor MJP	In MJP	Na MJP	
I. UITGAVEN	0	13.629	0	44.152	0	57.781
B. Investerings in materiële vaste activa	0	13.629	0	44.152	0	57.781
1. Gemeenschapsgoederen en bedrijfsmatige materiële vaste activa	0	13.629	0	44.152	0	57.781
c. Roerende goederen	0	13.629	0	44.152	0	57.781

**PRIO R-64-011: Vervangen en uitbreiden conventioneel licht
08.08: CC Ter Vesten als motor van professioneel cultuuraanbod**

	Reeds gerealiseerd		Nog te realiseren			Totaal
	Voor MJP	In MJP	Voor MJP	In MJP	Na MJP	
I. UITGAVEN	0	9.019	0	44.000	0	53.019
B. Investerings in materiële vaste activa	0	9.019	0	44.000	0	53.019
1. Gemeenschapsgoederen en bedrijfsmatige materiële vaste activa	0	9.019	0	44.000	0	53.019
c. Roerende goederen	0	9.019	0	44.000	0	53.019

**PRIO R-64-016: CC Ter Vesten: Aankoop digitale mengtafel
08.08: CC Ter Vesten als motor van professioneel cultuuraanbod**

	Reeds gerealiseerd		Nog te realiseren			Totaal
	Voor MJP	In MJP	Voor MJP	In MJP	Na MJP	
I. UITGAVEN	0	34.957	0	0	0	34.957
B. Investerings in materiële vaste activa	0	34.957	0	0	0	34.957
1. Gemeenschapsgoederen en bedrijfsmatige materiële vaste activa	0	34.957	0	0	0	34.957
c. Roerende goederen	0	34.957	0	0	0	34.957

**PRIO R-64-018: CC Ter Vesten: Inrichting artiestenloges en -foyer
08.08: CC Ter Vesten als motor van professioneel cultuuraanbod**

	Reeds gerealiseerd		Nog te realiseren			Totaal
	Voor MJP	In MJP	Voor MJP	In MJP	Na MJP	
I. UITGAVEN	0	0	0	3.000	0	3.000
B. Investerings in materiële vaste activa	0	0	0	3.000	0	3.000
1. Gemeenschapsgoederen en bedrijfsmatige materiële vaste activa	0	0	0	3.000	0	3.000
a. Terreinen en gebouwen	0	0	0	3.000	0	3.000

**PRIO R-64-020: CC Ter Vesten: Vernieuwen lichtstuurtafel schouwburg
08.08: CC Ter Vesten als motor van professioneel cultuuraanbod**

	Reeds gerealiseerd		Nog te realiseren			Totaal
	Voor MJP	In MJP	Voor MJP	In MJP	Na MJP	
I. UITGAVEN	0	34.779	0	0	0	34.779
B. Investerings in materiële vaste activa	0	34.779	0	0	0	34.779
1. Gemeenschapsgoederen en bedrijfsmatige materiële vaste activa	0	34.779	0	0	0	34.779
c. Roerende goederen	0	34.779	0	0	0	34.779

**PRIO R-64-021: CC Ter Vesten: Vernieuwen vast projectiesysteem vergaderlokalen
08.08: CC Ter Vesten als motor van professioneel cultuuraanbod**

	Reeds gerealiseerd		Nog te realiseren			Totaal
	Voor MJP	In MJP	Voor MJP	In MJP	Na MJP	
I. UITGAVEN	0	6.999	0	14.000	0	20.999
B. Investerings in materiële vaste activa	0	6.999	0	14.000	0	20.999
1. Gemeenschapsgoederen en bedrijfsmatige materiële vaste activa	0	6.999	0	14.000	0	20.999
c. Roerende goederen	0	6.999	0	14.000	0	20.999

**PRIO R-64-024: CC Ter Vesten: Vernieuwen projectoor schouwburg
08.08: CC Ter Vesten als motor van professioneel cultuuraanbod**

	Reeds gerealiseerd		Nog te realiseren			Totaal
	Voor MJP	In MJP	Voor MJP	In MJP	Na MJP	
I. UITGAVEN	0	0	0	38.600	0	38.600
B. Investerings in materiële vaste activa	0	0	0	38.600	0	38.600
1. Gemeenschapsgoederen en bedrijfsmatige materiële vaste activa	0	0	0	38.600	0	38.600
c. Roerende goederen	0	0	0	38.600	0	38.600

**PRIO R-67-006: Bib Melsele: Inrichting
08.07: Culturele deelinfrastructuren**

	Reeds gerealiseerd		Nog te realiseren			Totaal
	Voor MJP	In MJP	Voor MJP	In MJP	Na MJP	
I. UITGAVEN	0	33.255	0	0	0	33.255
B. Investerings in materiële vaste activa	0	33.255	0	0	0	33.255
1. Gemeenschapsgoederen en bedrijfsmatige materiële vaste activa	0	33.255	0	0	0	33.255
a. Terreinen en gebouwen	0	33.255	0	0	0	33.255

Andere gebruikte dossiers op dit rapport:

Nog te realiseren in MJP:

MJP_HERZIENING_6_BEGINKREDIET_2023 2022: Budg. 224101

Reeds gerealiseerd in MJP:

JR_ORIGINEEL_2020 2020: Budg. 2320261 Alg. 88893

JR_ORIGINEEL_2021 2021: Budg. 2504391 Alg. 93504

Q_ORIGINEEL_2022_Q3 2022: Budg. 2367715 Alg. 57972

EVOLUTIE VAN DE FINANCIËLE SCHULDEN (SCHEMA T4)

T4: Evolutie van de financiële schulden

2020-2025



Journalvolgnommers: Budg. 224101

Gemeente (0207.462.313)

Gravenplein 8, 9120 Beveren

Algemeen directeur: Jo Van Duyse

OCMW (0212.240.651)

Gravenplein 8, 9120 Beveren

Financieel directeur: Tine Carion

Financiële schulden op 31 december	2020	2021	2022	2023	2024	2025
A. Financiële schulden op lange termijn	149.416.312	147.060.919	140.176.805	131.637.086	123.395.256	115.395.256
1. Financiële schulden op 1 januari	154.537.392	149.416.312	147.060.919	140.176.805	131.637.086	123.395.256
2. Nieuwe leningen	8.600.000	12.400.000	7.600.000	6.000.000	6.000.000	6.000.000
4. Overboekingen	-13.721.080	-14.755.393	-14.484.114	-14.539.718	-14.241.830	-14.000.000
B. Financiële schulden op lange termijn die binnen het jaar vervallen	13.704.757	14.453.049	14.410.349	14.465.953	14.168.065	13.926.235
1. Financiële schulden op 1 januari	13.824.640	13.704.757	14.453.049	14.410.349	14.465.953	14.168.065
2. Aflossingen	-13.840.963	-14.007.101	-14.526.814	-14.484.114	-14.539.718	-14.241.830
3. Overboekingen	13.721.080	14.755.393	14.484.114	14.539.718	14.241.830	14.000.000
C. Financiële schulden op korte termijn	0	100	0	0	0	0
Totaal financiële schulden	163.121.069	161.514.068	154.587.154	146.103.040	137.563.321	129.321.491

Andere gebruikte dossiers op dit rapport:

Meerjarenplan: MJP_HERZIENING_6_BEGINKREDIET_2023 2022: Budg. 224101

Jaarrekeningen: JR_ORIGINEEL_2020 2020: Budg. 2320261 Alg. 88893
JR_ORIGINEEL_2021 2021: Budg. 2504391 Alg. 93504



FINANCIËLE RISICO'S

FINANCIËLE RISICO'S

Hierna volgt een overzicht van de belangrijkste financiële risico's die het bestuur loopt. De klassieke financiële risico's die we beheren vanuit het organisatiebeheersingssysteem werden hier niet in opgenomen.

- Wijziging in de pensioenlast. Specifiek voor de statutaire pensioenlasten werden hiervoor pensioenfondsen aangelegd. Deze zijn van behoorlijke omvang en zorgen voor een instroom aan middelen tot 2030 voor de gemeente en tot 2041 voor het OCMW.
- Het RSZ-percentage voor de pensioenbijdrage besturen ex-pool 1 bedraagt voor 2022 40 % en voor 2023 41% (in 2021 38,5 %). Voor de jaren 2024 tot 2027 geldt een bijdragevoet van 45 %. Het risico van een stijging van het RSZ-percentage wordt ondervangen door de aangelegde pensioenfondsen zoals hierboven vermeld.
- Eventuele wijzigingen in de middelen vanuit de Vlaamse Overheid: onder meer het gemeentefonds en aanvullende subsidies kunnen zorgen voor meer of minder inkomsten.
- Vrijstellingen op de onroerende voorheffing toegekend door de Vlaamse Overheid hebben we als gemeente niet in de hand.
- Afname onroerende voorheffing op materieel en outillage.
- Minderontvangsten uit de eigen belastingen waarbij de motorenbelasting het hoogste risico vormt. De sluiting van de kerncentrale is verwerkt in de cijfers, de verdere ontwikkeling van de haven op Linkeroever is momenteel nog niet volledig in rekening gebracht.
- De inschatting van nieuwe belastingen: belasting op bestraalde splijtstofelementen, belasting op meergezinswoningen en parkeerplaatsen.
- Het contesteren van belastingen en in het bijzonder de belasting op opslag van bestraalde splijtstofelementen.
- De macro-economie die het slechter doet dan verwacht. In dit meerjarenplan is er rekening gehouden met een zwakke economische groei waarbij onze groeivoeten gebaseerd werden op de cijfers van het Planbureau, aangepast aan de Beverse kenmerken.
- Het hoge inflatieniveau waarmee we het laatste jaar worden geconfronteerd.
- De rentetarieven van de leningen die mogelijk stijgen. Waar mogelijk werden leningen herzien en rentevoeten vastgeklikt.
- De borgstellingen t.a.v. derde partijen (Lago De Meerminnen, O-L-V-Gaverland).
- De solvabiliteit van de financiële instellingen waar onze thesaurieën geplaatst zijn.
- Het tijdelijk stilliggen van een kernreactor te Doel heeft impact op de inkomsten van de gemeente.
- Het risico op niet- terugbetaling van toegestane leningen.
- Het risico op onvermogen debiteuren. Een goed werkend debiteurenbeheer is hierbij belangrijk.
- De energieprijzen zijn de afgelopen tijd enorm gestegen. In het meerjarenplan zijn een aantal verkopen en renovaties van patrimonium opgenomen. De mate van de vooruitgang van deze projecten heeft tevens een invloed op de energiekosten. Het project rond de verledning van de straatverlichting zal eveneens een positieve impact hebben op de energiekosten.
- In het meerjarenplan werden heel wat projecten opgenomen. De financiële impact is afhankelijk van het al dan niet halen van de vooropgestelde planning en mijlpalen.
- In het meerjarenplan werd een aantal grote bouwwerken opgenomen. De vooruitgang en de kostprijs van een werf is zeer conjunctuurgevoelig. De hoogte van prijsherzieningen en meerwerken van bouwwerken is zeer moeilijk in te schatten. De prijzen van veel bouwmaterialen zitten fors in de lift.

- In de budgetten voor de diverse sociale steun is rekening gehouden met een hulpvraag op het huidige niveau. Het is echter moeilijk in te schatten of de hulpvraag stabiel blijft. Het is mogelijk dat er nog extra budgetten nodig zijn voor plotse toenames van steunaanvragen. Zo werden we dit jaar geconfronteerd met een toename van de steunvragen als gevolg van de oorlogscrisis in Oekraïne.
- In het meerjarenplan werd voor de gemeente geen te betalen responsabiliseringsbijdrage ingeschreven. Voor het OCMW werd een beperkte bijdrage, weliswaar voor 50% getemperd door de Vlaamse dotatie, in rekening gebracht. Het bestuur baseert zich hiervoor op de cijfers die ter beschikking werden gesteld door het Agentschap Binnenland Vlaanderen. Met Zorgpunt Waasland werd begin 2020 een overeenkomst afgesloten betreffende de overdracht van het personeel aan Zorgpunt Waasland met de bedoeling om de responsabiliseringsbijdrage zo beperkt als mogelijk te houden.
- Sinds 29 februari 2020 wordt België geconfronteerd met de verspreiding van het coronavirus COVID-19 op haar grondgebied. De hogere overheden troffen tal van maatregelen die vooral gericht waren om de verdere verspreiding van het virus te voorkomen. Ook het lokaal bestuur Beveren heeft in deze periode maatregelen moeten nemen. Deze gezondheids crisis zorgde voor een grote economische impact. Niettemin blijft een eventuele opflakking een mogelijk financieel risico.





GRONDSLAGEN EN ASSUMPTIES

GRONDSLAGEN EN ASSUMPTIES

De grondslagen en assumpties geven de belangrijkste uitgangspunten en hypothesen weer die gebruikt werden bij de opmaak van de ramingen die zijn opgenomen in het meerjarenplan.

EXPLOITATIE-UITGAVEN

1/ Werkingsuitgaven (Levering goederen en diensten)

Basis:	Grensbedragen vastgesteld door het college, hier en daar bijgesteld op basis van evaluatie verleden en nieuw beleid
Groeivoet:	2% met uitzondering van de uitgaven voor energie
Verdere assumpties:	Enmaligheden: 2020 t.e.m. 2022: impact coronacrisis opgenomen 2021 t.e.m. 2023: budget uitbating vaccinatiecentrum opgenomen 2023: budget begeleiding voorbereiding mogelijke gemeentefusie 2024: budget organisatie verkiezingen opgenomen

2/ Personeelsuitgaven

Basis:	Herberekening personeelsdienst
Groeivoet:	Voor 2022 en 2023: lonen werden geïndexeerd conform de inschattingen van het Planbureau. Voor 2024 en 2025: indexering lonen met 2%.
Verdere assumpties:	Geen.

3/ Toelagen

Basis:	2019 of nieuwe cijfers gekregen/afgesproken
Groeivoet:	3% voor verenigingen, 2% voor politiezone 2% en 3% vanaf 2022 voor hulpverleningszone, jaarlijks aangevuld met een bijkomende toelage omwille van de stijgende loonkosten.
Verdere assumpties:	Geen

4/ Financiële uitgaven

Intresten leningen:	Volgens tabellen
Overige Fin. Uitgaven:	2%
Verdere assumpties:	Bij de opname van nieuwe leningen werd in de berekening een te betalen intrest van 3 tot 4% voorzien.

EXPLOITATIEONTVANGSTEN

1/ Werkingsontvangsten

Basis:	2019
Groeivoet:	1,2% (gemeente) 2% (OCMW, indien indexatie mogelijk)
Verdere assumpties:	Geen eenmaligheden doorheen de jaren. 2020 en 2021: impact coronacrisis opgenomen 2023 t.e.m. 2025: effect Diftar (afvalophaling) opgenomen

2/ Belastingen

O.V.:	Basis:	Raming hogere overheid (jaren 2022 en 2023)
	Assumptie:	Rekening gehouden met sluiting kerncentrale Rekening gehouden met geplande indexcijfer voor toekomstige jaren Verdere groeivoet 1,4%
APB:	Basis:	Raming hogere overheid
	Groeivoet:	N.v.t. aangezien de hogere overheid de inschatting maakt voor de toekomstige jaren.
	Assumptie:	Rekening gehouden met Taxshift
Motoren:	Basis:	2019
	Groeivoet:	0% aandeel kerncentrale / 0,6% overige motoren
	Assumptie:	Rekening gehouden met sluiting kerncentrale Gedeeltelijk rekening gehouden met de verdere ontwikkeling van de haven.
Bestraalde splijtstof:		Nieuwe belasting: bedrag werd aangepast naar het kohier 2022.
Overige belastingen:	Basis:	2019 + 2% en bijsturing na tussentijdse evaluatie
	Groeivoet:	0% (geen verhoging van de tarieven voorzien)

3/ Ontvangen subsidies/overdrachten

Basis:	Gemeentefonds, aanvullende toelagen a.d.h.v. communicatie Vlaanderen Overige 2019
Groeivoet:	1,2% (gemeente) OCMW: naar realiteit, afhankelijk van het type subsidie
Assumpties:	Geen

4/ Financiële ontvangsten

Dividenden:	Basis:	Nieuwe cijfers ontvangen van de verbonden partijen
Overige fin. Uitgaven:	Basis:	Nieuwe cijfers vanuit evaluatie MJP 2014-2019 (0% groei)

INVESTERINGEN

1/ Ontvangsten

Verkopen:	Meestal aan de hand van schattingsverslagen, anders volgens schatting door de dienst overheidsopdrachten.
Investeringsubsidies:	Meestal volgens de informatie van de subsidiërende overheid, maar niet altijd. Soms een percentage genomen van de 'geraamde' kost volgens de modaliteiten van de subsidie.

2/ Uitgaven

Volledig opnieuw opgebouwd.

FINANCIERING

1/ Leningen

Op te nemen leningen:	Gemeente: 6 miljoen per jaar (de investeringen en exploitatie-uitgaven werden bijgesteld in functie van dit gewenste maximale leningsbedrag). OCMW: afhankelijk van de evolutie van de nieuwbouwprojecten woonzorg.
Aflossingen:	Volgens de tabellen, incl. aflossingen voor nieuwe leningen.

2/ Toegestane leningen

Terugvordering berekend a.d.h.v. de leningsovereenkomsten. Eventueel nieuwe toegestane leningen worden ingegeven a.d.h.v. ramingen.





PERSONEELSINZET

PERSONEELSINZET

1. ORGANOGRAM

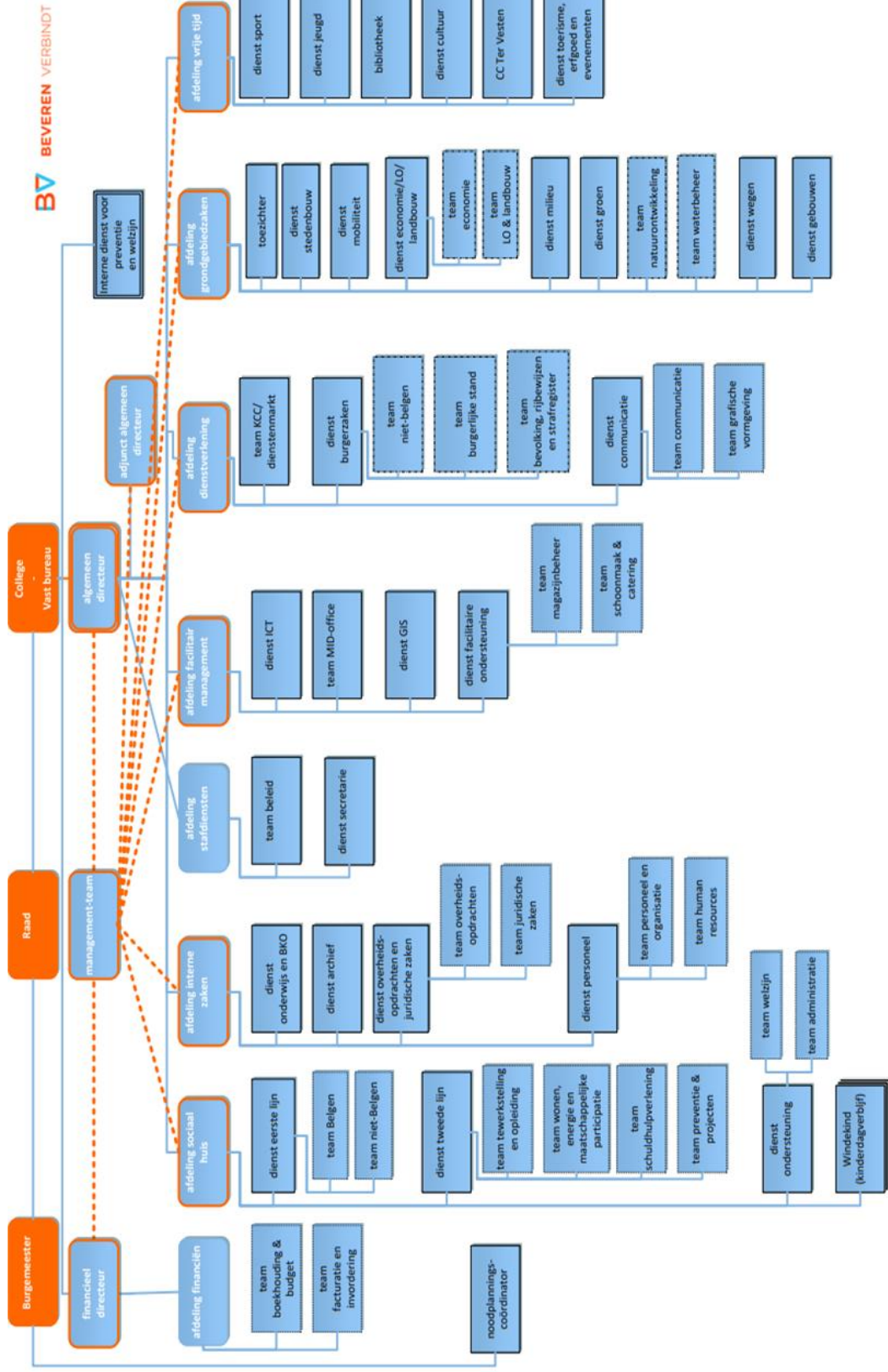

2. OVERZICHT PERSONEELSBESTAND

Hieronder vindt u een overzicht (situatie per 31 oktober 2022) van het aantal VTE's voor zowel OCMW als gemeente, per statuut en per niveau.

Voor OCMW:

Rijlabels	<input type="checkbox"/> Tijdelijken en contractuelen	Vastbenoemden	Eindtotaal
<input type="checkbox"/> MANNELIJK	3	3,6	6,6
B	3	3,6	6,6
<input type="checkbox"/> VROUWELIJK	42,29	23,65	65,94
A		3	3
B	20	10	30
C	21,29	10,65	31,94
E	1		1
Eindtotaal	45,29	27,25	72,54

Voor gemeente:

Rijlabels	Tijdelijken en contractuelen	Vastbenoemden	Eindtotaal
☐ MANNELIJK	119,62	73,3	192,92
A	4	11	15
B	9,05	7,4	16,45
C	15,4	24,8	40,2
D	84,4	29,1	113,5
E	6,77	1	7,77
☐ VROUWELIJK	168,08	54,96	223,04
A	9,3	9	18,3
B	17,4	7,8	25,2
C	68,72	35,55	104,27
D	18,56	1,5	20,06
E	54,1	1,11	55,21
Eindtotaal	287,7	128,26	415,96



OVERZICHT VAN DE TE VERSTREKKEN WERKINGSSUBSIDIES TOELAGEN 2022

WERKINGSTOELAGEN 2022-II: enkel wijzigingen			
Beleidsitem	Algemene rekening	Budgethouder	Omschrijving toelage
0050-00	6490060	03 - Verzekeringen	Toelage onderhoud Huis Piers
0310-00	6490010	32 - Stedenbouw	Bouwpremies: Groendak en hemelwaterputten
0500-00	6490299	28 - Economische Zaken	Kernversterkende maatregelen Kallo (incl. feestverlichting)
0500-00	6490299	28 - Economische Zaken	Toelage ondersteuning middenstand
0530-00	6490099	28 - Economische Zaken	Toelage landbouw
0620-00	6490010	32 - Stedenbouw	Andere bouwpremies
0742-03	6490199	13 - Financiën	Lago Werkingstoelage + rentenadeel
079000	6490340	13 - Financiën	Kerfabriek St. Jacobus Haasdonk
079000	6490340	13 - Financiën	Kerfabriek O.L.V. Hemelvaart Melsele
0800-00	6491010	22 - Onderwijs	Toezicht Vrije Scholen
0800-00	6497000	22 - Onderwijs	Bijkomende rentetoelage campus St. Maarten (1/20)
0909-00	6490299	23 - Sociaal Huis	Netwerk Palliatieve Zorg Waasland (€ 0,10 per inwoner)
0944-00	6490099	23 - Sociaal Huis	Ligo (Centra Basiseducatie)
0944-00	6490299	23 - Sociaal Huis	De Keerkring
0944-00	6490099	23 - Sociaal Huis	Domo vzw. Beveren
0944-00	6491001	22 - Onderwijs	Schoolparticipatiefonds
0944-00	6491001	22 - Onderwijs	Agentschap inburgering en integratie: tolkprestaties
0945-00	6490099	22 - Onderwijs	Kinderdagverblijf en dienst opvanggezinnen Beveren
0949-00	6490099	23 - Sociaal Huis	t Klepelken
0953-00	6492099	23 - Sociaal Huis	toelage APZ Sint Lucia & GMVH ivm tewerkstelling woonzorgbegeleider project "aanclampende zorg"
0990-00	6490099	35 - Groendienst	Toelage funerair erfgoed - onderhoud grafzerken
TOTAAL GEMEENTE + OCMW			€ 121.653,18

Vanaf volgende pagina wordt de volledige toelagenlijst van 2022 hernomen, inclusief bovenstaande wijzigingen.

WERKINGSTOELAGEN 2022				
Beleidsitem	Algemene rekening	Budgethouder	Omschrijving toelage	Grensbedrag 2022
PATRIMONIUM ZONDER MAATSCHAPPELIJK DOEL				
0050-00	6490060	03 - Verzekeringen	Toelage onderhoud Huis Piers	€ 0,00
				€ 0,00
PERSONEEL EN VORMING				
0112-00	6490299	02 - Projectcoördinatie	Toelage overkoepelende vriendenkring	€ 12.750,00
0112-00	6490299	02 - Projectcoördinatie	Toelage vriendenkring site Gravenplein	€ 15.100,00
0112-00	6490299	02 - Projectcoördinatie	Toelage vriendenkring sportdienst	€ 2.150,00
0112-00	6490299	02 - Projectcoördinatie	Toelage vriendenkring TDG en TDW	€ 3.450,00
0112-00	6490299	02 - Projectcoördinatie	Toelage vriendenkring groendienst/natuurontwikkeling	€ 2.500,00
0112-00	6490299	02 - Projectcoördinatie	Toelage vriendenkring GTI	€ 7.400,00
0112-00	6490299	02 - Projectcoördinatie	Toelage vriendenkring GAMWD	€ 3.700,00
0112-00	6490299	02 - Projectcoördinatie	Toelage vriendenkring De Toren Melsele	€ 2.250,00
0112-00	6490299	02 - Projectcoördinatie	Toelage vriendenkring GBS Bosdamlaan	€ 1.900,00
0112-00	6490299	02 - Projectcoördinatie	Toelage vriendenkring Lindenlaanschool Beveren	€ 2.200,00
0112-00	6490299	02 - Projectcoördinatie	Toelage vriendenkring GBS Kallo	€ 1.600,00
0112-00	6490299	02 - Projectcoördinatie	Toelage vriendenkring De Zeppelin Haasdonk	€ 1.950,00
0112-00	6490299	02 - Projectcoördinatie	Toelage vriendenkring GBS Kieldrecht	€ 1.650,00
0112-00	6490299	02 - Projectcoördinatie	Toelage vriendenkring GBS Vrasene	€ 1.400,00
0112-00	6490299	02 - Projectcoördinatie	Toelage integratieproject	€ 1.400,00
0112-00	6490299	02 - Projectcoördinatie	Toelage vriendenkringen OCMW	€ 2.936,00
				€ 64.336,00
HULP AAN HET BUITENLAND				
0160-00	6490299	23 - Sociaal Huis (GROS)	Reservefonds (noodfonds)	€ 5.306,06
0160-00	6490299	23 - Sociaal Huis (GROS)	Vrienden van Papoea	€ 3.966,25
0160-00	6490299	23 - Sociaal Huis (GROS)	Dhanwar Junglekids Indië	€ 3.118,43
0160-00	6490299	23 - Sociaal Huis (GROS)	Vriendinnen van Zambia	€ 3.363,33
0160-00	6490299	23 - Sociaal Huis (GROS)	Vrienden van Senegal	€ 3.437,50
0160-00	6490299	23 - Sociaal Huis (GROS)	Socoul Togo	€ 0,00
GROS - PROJECTEN				
0160-00	6490299	23 - Sociaal Huis (GROS)	Bondeko Sainte-Trinité - financiering vormingscursussen en alfabetiseringscursus, schoolgeld, financiële tussenkomst bij dringende medische situatie, medefinanciering grotere projecten en lichtpunt voor diegenen die "uit de boot" vallen. (R.D Congo)	€ 2.500,00
0160-00	6490299	23 - Sociaal Huis (GROS)	Studiebeurzenproject. Ondersteuning jongeren voor hogere studies. (Klim-Op-Brazilië.)	€ 2.500,00
0160-00	6490299	23 - Sociaal Huis (GROS)	De verdere uitbouw van het project RASUWA Tsmankhang Children's home, een huis voor wezen en arme kinderen in Goljung met zorg voor de begeleiding/educatie van de kinderen. Aankoop van bijkomend didactisch materiaal + project om groenten te kweken en kippen te houden voor de eieren. (VZW Rasuwa)	€ 2.500,00
0160-00	6490299	23 - Sociaal Huis (GROS)	Bevordering van fruitbomen in Koraku-dorpen rond Dhanwar. (aanvraag Dhanwar junglekids - Walter Janssens)	€ 2.500,00
0160-00	6490299	23 - Sociaal Huis (GROS)	Bevordering van de coöperatieve landbouw in Koraku-dorpen rond Dhanwar. (aanvraag Dhanwar junglekids)	€ 2.500,00
0160-00	6490299	23 - Sociaal Huis (GROS)	Hygiëne promotie in Rwanda - Samen Sterk. Aankoop waterkraantjes en hygiënepromotie in scholen en de oprichting 'watercomités'. (Aanvraag Rode Kruis Beveren)	€ 2.500,00
0160-00	6490299	23 - Sociaal Huis (GROS)	Poppenspel, een instrument om kinderen terug het woord te geven. Een project voor de groep jongens en meisjes van de Publieke Basisschool Alma Mater n° 40091 in Arequipa (aanvrager Werkgroep Broederlijk Delen/ Welzijnszorg)	€ 2.500,00
0160-00	6490299	23 - Sociaal Huis (GROS)	De medisch-sociale dienst verbonden aan hospitaal in Kinshana in corona-tijden. Aankoop medicamenten en financiering medische prestaties ten behoeve van de armen. Ter beschikkingstelling van gelden voor opstart handeltje en zorg voor integratie. Naam organisatie: Missionary sisters IHM	€ 2.500,00
0160-00	6490299	23 - Sociaal Huis (GROS)	Groupe Scolaire Chérif Limane Aidara in de buitenwijk van Dakar: renovatie van de school en aankoop meubilair en didactisch materiaal. (Vrienden van Senegal.)	€ 2.500,00
0160-00	6490299	23 - Sociaal Huis (GROS)	CHMB Gehandicapte Centrum Mbour: Complete renovatie en vernieuwing communicatiemiddelen voor administratieve afdeling (incl.werkuren en materiaal).(Vrienden van Senegal)	€ 2.185,00
0160-00	6490299	23 - Sociaal Huis (GROS)	Ecole préscolaire (kleuterschool) JP & Lea Sonatel in Mbour: afwerking van de kleuterschool (elektriciteit, vloeren, cementeren, enz. (Vrienden van Senegal.)	€ 2.500,00

Beleidsitem	Algemene rekening	Budgethouder	Omschrijving toelage	Grensbedrag 2022
0160-00	6490299	23 - Sociaal Huis (GROS)	Uitbouw van een keuken voor 'streetfood' in het centrum Magone (Lumbumbashi), een vormingscentrum voor jongeren die de straat vaarwel hebben gezegd.	€ 2.500,00
0160-00	6490299	23 - Sociaal Huis (GROS)	Renovatie en ondersteuning van de werking van het Internaat Caritas Children's Hostel. Vavuniya District te Cheddikulam Organisatie Asha-Hope VZW	€ 2.500,00
0160-00	6490299	23 - Sociaal Huis (GROS)	Uitbreiding van de boerderij verbonden aan de Tetekela Day Care Centre te Kasama . (aanvraag Vriendinnen van Zambia)	€ 2.478,00
0160-00	6490299	23 - Sociaal Huis (GROS)	Hamermolen voor boerderij gekoppeld aan het Santa Maria Hospital. (Vriendinnen van Zambia)	€ 2.411,00
0160-00	6490299	23 - Sociaal Huis (GROS)	Verdere uitbreiding van de hospitaaltuin Ilondola Mission Rural Health CentrerChinsali (Vriendinnen van Zambia)	€ 2.493,00
0160-00	6490299	23 - Sociaal Huis (GROS)	Maatschappelijke en religieuze vorming van jongeren in Irak.	€ 2.470,00
0160-00	6490299	23 - Sociaal Huis (GROS)	In het schoolgebouw een sanitaire voorziening infrastructuur aanleggen waarmee er toegang is tot stromend water. De bouw van een bibliotheek en het opzet van een educatief project met leerlingen uit Beveren. (Aanvrager Soucoul Togo)	€ 2.500,00
0160-00	6490299	23 - Sociaal Huis (GROS)	In het binnenland van Tanzania kinderen met oogproblemen tijdig opsporen door 'Schoolscreenings' en aan deze kinderen goede zorgen bieden, waardoor de kinderen verder naar school kunnen blijven gaan. (Light of the World.)	€ 2.500,00
0160-00	6490299	23 - Sociaal Huis (GROS)	Sports and Education Academy - Adansi Medonna. Opstart boerderij. 10 jongeren tussen 12 en 18 jaar school laten lopen en hun sportieve talenten ontwikkelen en inschakelen op de boerderij. Lokale helpende handen en machines (te huren) dienen ingeschakeld tijdens het zaaien en oogsten en voor transport naar de markt. De op school/internaat geteelde gewassen zijn bestemd voor de schoolmaaltijden en om verkocht te worden op de markt, wat inkomsten genereert.(People for people International)	€ 2.500,00
0160-00	6490299	23 - Sociaal Huis (GROS)	"Kinderen hun kindertijd terug geven" in Ulaanbaataar. (Aanvraag 't Vlot)	€ 2.500,00
0160-00	6490299	23 - Sociaal Huis (GROS)	Ontwikkeling van Food City: Landbouw, veeteelt en kleinschalige activiteiten in de stad Guédiawaye.(Aanvraag 't Vlot)	€ 2.500,00
			Projecten 2022	€ 73.728,57
ALGEMENE ADMINISTRATIE				
0190-00	6490299	13 - Financiën	Toelage verenigingen Nieuwe Parochie (huur lokalen)	€ 3.000,00
				€ 3.000,00
OPENBAAR VERVOER				
0210-00	6490399	40 - Mobiliteit	De Lijn (marktbusen e.d.)	€ 110.000,00
				€ 110.000,00
OPHALEN VAN HUISVUIJL				
0300-00	6490399	13 - Financiën	Dotatie Ibogem (€ 66,07 per inwoner)	€ 3.268.186,40
0300-00	6490399	13 - Financiën	Toelage gratis restafval (DIFTAR) luierkinderen en ziektebeelden	€ 57.500,00
				€ 3.325.686,40
BEHEER VAN REGEN- EN AFVALWATER				
0310-00	6490399	30	Polder Land van Waas (waterlopen)	€ 200.000,00
0310-00	6490099	30	Toelage afkoppeling rioleringen	€ 5.000,00
0310-00	6490010	32 - Stedenbouw	Bouwpremies: Groendak en hemelwaterputten	€ 42.500,00
				€ 247.500,00
OVERIGE BESCHERMING VAN BIODIVERSITEIT, LANDSCHAPPEN EN BODEM				
0349-00	6490099	34 - Natuurontwikkeling	Premie voor bewoonde zwalwnesten	€ 2.400,00
0349-00	6490299	34 - Natuurontwikkeling	Hortus ter Saksen (publiciteitskosten)	€ 325,08
				€ 2.725,08
OVERIGE MILIEUBESCHERMING				
0390-00	6490299	39 - Milieudienst	Toelage milieuraad	€ 5.000,00
0390-00	6490399	13 - Financiën	Overname rentelast Vlaamse energielening (project Interwaas)	€ 12.000,00
				€ 17.000,00
POLITIEDIENSTEN				
0400-00	6490320	13 - Financiën	Dotatie Politie	€ 8.420.632,44
0400-00	6490321	13 - Financiën	Jaarlijkse toelage Calog-personeel	€ 80.000,00
				€ 8.500.632,44
BRANDWEER				
0410-00	6490330	13 - Financiën	HVZ Waasland	€ 5.492.116,00
				€ 5.492.116,00
CIVIELE BESCHERMING				
0430-00	6490299	13 - Financiën	Toelage Civiele Bescherming Melsele	€ 372,17

Beleidsitem	Algemene rekening	Budgethouder	Omschrijving toelage	Grensbedrag 2022
				€ 372,17
DIERENBESCHERMING				
0470-00	6490299	28 - Economische Zaken	Wase Vereniging voor Dierenbescherming (€ 0,50 per inwoner)	€ 24.531,00
0470-00	6490299	34 - Natuurontwikkeling	Vogelasiel Kieldrecht	€ 324,73
0470-00	6490299	34 - Natuurontwikkeling	4voeters in nood vzw	€ 5.000,00
				€ 29.855,73
BESTUURLIJKE INTERVENTIE (INCLUSIEF GAS)				
0480-00	6493000	03 - Verzekeringen	Bijdrage GAS aan RB Dendermonde	€ 1.591,81
				€ 1.591,81
HANDEL EN MIDDENSTAND				
0500-00	6490120	28 - Economische Zaken	Consortiumbewaking	€ 7.000,00
0500-00	6490299	28 - Economische Zaken	Winkelversterkende maatregelen Beveren	€ 16.611,00
0500-00	6490299	28 - Economische Zaken	Winkelversterkende maatregelen Melsele	€ 17.838,41
0500-00	6490299	28 - Economische Zaken	Winkelversterkende maatregelen Haasdonk	€ 4.103,93
0500-00	6490299	28 - Economische Zaken	Winkelversterkende maatregelen Vrasene	€ 13.784,23
0500-00	6490299	28 - Economische Zaken	Winkelversterkende maatregelen Kallo	€ 8.881,84
0500-00	6490299	28 - Economische Zaken	Winkelversterkende maatregelen Kieldrecht	€ 19.003,99
0500-00	6490299	28 - Economische Zaken	Winkelversterkende maatregelen Verrebroek	€ 10.642,23
0500-00	6490299	28 - Economische Zaken	Aangenaam winkelen Beveren vzw.	€ 206.528,06
0500-00	6490299	28 - Economische Zaken	Toelage ondersteuning middenstand	€ 30.000,00
				€ 334.393,69
NIJVERHEID				
0510-00	6490299	05 - Linkeroever (Haven en L	Samenwerkingsverband Grenspark Groot Saeftinghe 2021-2026	€ 10.000,00
				€ 10.000,00
DIENSTEN VOOR TOERISME				
0520-00	6490299	24 - Toerisme	Intergem. project "Land van Reynaert"	€ 400,00
0520-00	6490299	24 - Toerisme	Terugbetaling gidsbeurten aan verenigingen	€ 5.600,00
				€ 6.000,00
TOERISTISCHE PROPAGANDA				
0521-00	6490299	24 - Toerisme	Toerisme Waasland (€ 0,20 per inwoner)	€ 9.812,40
0521-00	6490299	24 - Toerisme	Federatie voor Toerisme Oost-Vlaanderen (€ 0,02738 per inwoner)	€ 1.196,13
0521-00	6490299	13 - Financiën	Toelage VZW Prospersite	€ 17.686,80
0521-00	6490299	24 - Toerisme	Toelage Adviesraad Toerisme	€ 5.000,00
0521-00	6490299	24 - Toerisme	Toelage Gidsenvereniging	€ 0,00
				€ 33.695,33
LAND- EN TUINBOUW				
0530-00	6490299	28 - Economische Zaken	Toelage jaarmarkten	€ 65.563,62
0530-00	6490299	28 - Economische Zaken	Comité Fokveedag	€ 9.276,88
0530-00	6490299	28 - Economische Zaken	Wase Tuindersgilde	€ 3.378,48
0530-00	6490299	28 - Economische Zaken	Fokveedag veeprijskamp paarden	€ 2.786,45
0530-00	6490099	28 - Economische Zaken	Toelage landbouw	€ 15.000,00
0530-00	6490199	28 - Economische Zaken	Pomona - kinderboerderij Melsele	€ 20.000,00
0530-00	6490099	05 - Linkeroever (Haven en L	Premie Kleine Landschapselementen	€ 18.000,00
				€ 134.005,43
RUIMTELIJKE PLANNING				
0600-00	6490399	05 - Linkeroever (Haven en L	Toelage EGTS (lidmaatschap/partnerschapsbijdrage) - 0,90 EUR per inwoner vanaf 2021	€ 44.155,80
				€ 44.155,80
GRONDBELEID VOOR WONEN				
0620-00	6490010	32 - Stedenbouw	Andere bouwpremies	€ 390.000,00
				€ 390.000,00
CC TER VESTEN				
0701-91	6490299	64 - Cultuur	Gemeentelijke toelage bijzondere activiteiten Ter Vesten	€ 7.236,72
0701-91	6490299	64 - Cultuur	Gemeentelijke werkingstoelage Ter Vesten	€ 93.849,87
0701-91	6490299	64 - Cultuur	Doorstorten Vlaamse toelage lokaal cultuurbeleid	€ 61.838,93
0701-91	6490299	64 - Cultuur	Gemeentelijke toelage leerlingenvervoer	€ 26.530,20
0701-91	6490299	64 - Cultuur	Doorstorting Vlaamse toelage	€ 28.266,68
0701-91	6490299	64 - Cultuur	Terugbetaling van uitgaven	€ 2.000,00
				€ 219.722,40
HOOFDBIBLIOTHEEK BEVEREN				
0703-00	6493000	26 - Archief	Bibliotheek Wasiana	€ 250,00
				€ 250,00
FEESTEN EN PLECHTIGHEDEN				
0710-00	6490050	29 - Feestelijkheden	Premies voor levensloop (jubileum,...)	€ 500,00

Beleidsitem	Algemene rekening	Budgethouder	Omschrijving toelage	Grensbedrag 2022
0710-00	6490299	13 - Financiën	N.S.B. Beveren	€ 293,45
0710-00	6490299	13 - Financiën	Belgische militaire politie	€ 212,91
0710-00	6490299	13 - Financiën	N.S.B. Kallo	€ 135,89
0710-00	6490299	13 - Financiën	Paracommandokring Beveren	€ 536,15
0710-00	6490299	13 - Financiën	Toelage ijzerbedevaartcomité	€ 201,95
0710-00	6490299	13 - Financiën	België-Canada	€ 67,31
0710-00	6490299	13 - Financiën	Comité Auschwitz	€ 201,95
0710-00	6490299	13 - Financiën	N.K.B.	€ 138,60
0710-00	6490299	13 - Financiën	Vrienden met militaire voertuigen	€ 424,36
0710-00	6490299	29 - Feestelijkheden	Feestcomité fusiegemeente Beveren	€ 93.428,16
0710-00	6490299	29 - Feestelijkheden	Feestcomité Beveren	€ 19.942,27
0710-00	6490299	29 - Feestelijkheden	Feestcomité O.L. Vrouw Beveren	€ 24.586,36
0710-00	6490299	29 - Feestelijkheden	Feestcomité Haasdonk	€ 15.298,18
0710-00	6490299	29 - Feestelijkheden	Feestcomité Kallo	€ 23.001,90
0710-00	6490299	29 - Feestelijkheden	Feestcomité Kieldrecht	€ 24.203,90
0710-00	6490299	29 - Feestelijkheden	Feestcomité Melsele	€ 42.621,13
0710-00	6490299	29 - Feestelijkheden	Feestcomité Verrebroek	€ 22.258,85
0710-00	6490299	29 - Feestelijkheden	Feestcomité Vrasene	€ 9.069,63
0710-00	6490299	29 - Feestelijkheden	Feestcomité St. Jansparochie	€ 7.649,09
0710-00	6490299	29 - Feestelijkheden	Feest- en jaarmarktcomité Prosperpolder	€ 11.145,82
0710-00	6490299	29 - Feestelijkheden	Scheldewijding Doel	€ 10.818,74
				€ 306.736,59
MONUMENTENZORG				
0720-00	6490399	26 - Archief	Erfgoedcel Waasland (€ 0,22 per inwoner)	€ 10.793,64
0720-00	6490299	26 - Archief	Toelage Koninklijke Oudheidkundige Kring (€ 0,01 per inwoner)	€ 490,62
0720-00	6490060	13 - Financiën	Toelage Route Saint Martin	€ 9.000,00
0720-00	6490060	13 - Financiën	Toelage organisatie Congres Europees Cultureel Netwerk Sint-Maartensinstellingen	€ 10.000,00
				€ 30.284,26
ARCHEOLOGIE				
0721-00	6490099	13 - Financiën	Toelage Erfpunt (€ 1,50 per inwoner)	€ 73.593,00
0721-00	6490099	13 - Financiën	Extra werkingstoelage BTW Erfpunt	€ 7.728,57
0721-00	6490099	13 - Financiën	Extra toelage indexatie contributie Erfpunt	€ 9.384,69
				€ 90.706,25
OVERIG KUNST- EN CULTUURBELEID				
0739-00	6490099	64 - Cultuur	Tussenkomst Uitpas	€ 50.000,00
0739-00	6490299	13 - Financiën	Covidtoelage Noodfonds Vrijetijdssector (Actie: 14.03.03)	€ 81.185,96
0739-00	6490399	64 - Cultuur	Toelage Cultuurtuin Waas (€ 0,35 per inwoner)	€ 17.171,70
0739-00	6490299	64 - Cultuur	Culturele uitwisseling	€ 3.926,47
0739-00	6490299	64 - Cultuur	Toelage deelinfrastructuur	€ 6.318,10
0739-00	6490299	64 - Cultuur	Vormingsbeleid (vormingsplus)	€ 1.000,00
CULTUURVERENIGINGEN BEVEREN				
0739-00	6490299	64 - Cultuur	A.D.E.M.	€ 275,02
0739-00	6490299	64 - Cultuur	Acantus	€ 867,86
0739-00	6490299	64 - Cultuur	Albare jeugdkoor	€ 433,73
0739-00	6490299	64 - Cultuur	Aqua Atlantis	€ 334,22
0739-00	6490299	64 - Cultuur	Beverse film-en videoclub	€ 816,72
0739-00	6490299	64 - Cultuur	Beverse Fotoclub (Koninklijke)	€ 548,10
0739-00	6490299	64 - Cultuur	Beverse kantschool	€ 764,95
0739-00	6490299	64 - Cultuur	Beverse verzamelaars	€ 417,61
0739-00	6490299	64 - Cultuur	Bridgeclub	€ 1.039,62
0739-00	6490299	64 - Cultuur	Compostmeesters	€ 0,00
0739-00	6490299	64 - Cultuur	Dansclub	€ 542,37
0739-00	6490299	64 - Cultuur	De Beverse klok	€ 719,75
0739-00	6490299	64 - Cultuur	De kleine kunst	€ 400,64
0739-00	6490299	64 - Cultuur	De nieuwe culturele kring	€ 394,27
0739-00	6490299	64 - Cultuur	De Passanten	€ 653,98
0739-00	6490299	64 - Cultuur	De Rank	€ 338,47
0739-00	6490299	64 - Cultuur	De Witte Leeuwerik	€ 232,45
0739-00	6490299	64 - Cultuur	Femma O.L.Vrouw	€ 639,34
0739-00	6490299	64 - Cultuur	Femma St. Lutgardis	€ 1.181,46
0739-00	6490299	64 - Cultuur	FERM Beveren	€ 1.286,70
0739-00	6490299	64 - Cultuur	Foto-en diaclub Prisma 80	€ 308,76
0739-00	6490299	64 - Cultuur	FRAGMA13	€ 978,83
0739-00	6490299	64 - Cultuur	Gezinsbond Beveren	€ 864,67
0739-00	6490299	64 - Cultuur	Gidsenvereniging	€ 1.443,71
0739-00	6490299	64 - Cultuur	Heemkundige Kring	€ 777,89

Beleidsitem	Algemene rekening	Budgethouder	Omschrijving toelage	Grensbedrag 2022
0739-00	6490299	64 - Cultuur	Hobbyclub creatief	€ 327,44
0739-00	6490299	64 - Cultuur	Hortus ter Saksen	€ 743,31
0739-00	6490299	64 - Cultuur	K.E.T. Toneelkring	€ 606,45
0739-00	6490299	64 - Cultuur	Koninklijke Schippersgilde	€ 162,14
0739-00	6490299	64 - Cultuur	Koor St. Jan	€ 352,26
0739-00	6490299	64 - Cultuur	Landelijke gilde	€ 337,41
0739-00	6490299	64 - Cultuur	Liberale vrouwen	€ 365,84
0739-00	6490299	64 - Cultuur	Markant	€ 1.139,03
0739-00	6490299	64 - Cultuur	Muzart	€ 1.010,22
0739-00	6490299	64 - Cultuur	Nele zangkoor	€ 0,00
0739-00	6490299	64 - Cultuur	O.C. De Baanvrienden	€ 0,00
0739-00	6490299	64 - Cultuur	Okra Academie	€ 661,40
0739-00	6490299	64 - Cultuur	Orde van de Prince	€ 272,48
0739-00	6490299	64 - Cultuur	Orde van het Pilorijn	€ 199,49
0739-00	6490299	64 - Cultuur	Koninklijke Piet Stautkring	€ 1.384,30
0739-00	6490299	64 - Cultuur	Piet Stautkring: 2-jaarlijkse Piet Stautprijs	€ 1.000,00
0739-00	6490299	64 - Cultuur	Rietpen	€ 0,00
0739-00	6490299	64 - Cultuur	Rode Kruis	€ 973,31
0739-00	6490299	64 - Cultuur	Schaakclub 64	€ 907,75
0739-00	6490299	64 - Cultuur	St. Janskunstvrienden	€ 246,59
0739-00	6490299	64 - Cultuur	t Kranske	€ 146,02
0739-00	6490299	64 - Cultuur	Viva	€ 487,20
0739-00	6490299	64 - Cultuur	Vlaamse vrouwen Nele	€ 261,44
0739-00	6490299	64 - Cultuur	Vlaamse wijngilde	€ 570,59
0739-00	6490299	64 - Cultuur	Vriendenkring De Post	€ 190,58
0739-00	6490299	64 - Cultuur	Vriendenkring NKB	€ 358,20
0739-00	6490299	64 - Cultuur	VTB-VAB film/video	€ 1.116,75
0739-00	6490299	64 - Cultuur	Yoga Beveren	€ 333,80
DOEL				
0739-00	6490299	64 - Cultuur	Doel 2020	€ 669,25
0739-00	6490299	64 - Cultuur	Figurentheater Vlinders & Co	€ 693,23
HAASDONK				
0739-00	6490299	64 - Cultuur	Davidfonds Beveren-Zuid	€ 538,98
0739-00	6490299	64 - Cultuur	De Molenmenners	€ 196,73
0739-00	6490299	64 - Cultuur	Ex-KLJ	€ 112,21
0739-00	6490299	64 - Cultuur	FERM Haasdonk	€ 809,71
0739-00	6490299	64 - Cultuur	Gezinsbond	€ 432,67
0739-00	6490299	64 - Cultuur	Kalison	€ 293,27
0739-00	6490299	64 - Cultuur	Koor Pro Musica	€ 338,25
0739-00	6490299	64 - Cultuur	K.W.B.	€ 430,34
0739-00	6490299	64 - Cultuur	Landelijke gilde	€ 221,55
0739-00	6490299	64 - Cultuur	Oud leiding Crescendo	€ 217,10
0739-00	6490299	64 - Cultuur	Toneelkring Tassijns	€ 289,45
0739-00	6490299	64 - Cultuur	Tuinhier (De Volkstuinen)	€ 355,23
KALLO				
0739-00	6490299	64 - Cultuur	Curieus	€ 199,49
0739-00	6490299	64 - Cultuur	De meibloem S.V.	€ 338,47
0739-00	6490299	64 - Cultuur	Theater Amusement	€ 804,63
0739-00	6490299	64 - Cultuur	Zangkoor St. Paulus	€ 303,88
KIELDRECHT				
0739-00	6490299	64 - Cultuur	Femma	€ 586,50
0739-00	6490299	64 - Cultuur	FERM Prosperpolder	€ 388,75
0739-00	6490299	64 - Cultuur	Fotoclub 9130	€ 329,98
0739-00	6490299	64 - Cultuur	Gezinsbond	€ 338,25
0739-00	6490299	64 - Cultuur	Kouterse reuzengilde	€ 127,77
0739-00	6490299	64 - Cultuur	Landelijke gilde	€ 169,36
0739-00	6490299	64 - Cultuur	Markant	€ 871,68
0739-00	6490299	64 - Cultuur	Ruilclub kieldrechtse verzamelaars	€ 689,83
0739-00	6490299	64 - Cultuur	St. Gregoriuskoor	€ 705,32
0739-00	6490299	64 - Cultuur	Toneelkring Kunst Vereldelt	€ 676,90
0739-00	6490299	64 - Cultuur	Yoga Prana	€ 305,79
MELSELE				
0739-00	6490299	64 - Cultuur	Amedee Verbruggenkring	€ 290,09
0739-00	6490299	64 - Cultuur	Femma	€ 1.078,98
0739-00	6490299	64 - Cultuur	FERM Melsele	€ 1.077,92
0739-00	6490299	64 - Cultuur	Fotoclub Lichtkunst	€ 514,78
0739-00	6490299	64 - Cultuur	Gezinsbond THOG	€ 342,71

Beleidsitem	Algemene rekening	Budgethouder	Omschrijving toelage	Grensbedrag 2022
0739-00	6490299	64 - Cultuur	Keizum vzw	€ 565,66
0739-00	6490299	64 - Cultuur	Kookclub Liaison	€ 255,08
0739-00	6490299	64 - Cultuur	K.W.B.	€ 895,02
0739-00	6490299	64 - Cultuur	Koor Resolut	€ 461,32
0739-00	6490299	64 - Cultuur	Kunst Montmartre	€ 360,95
0739-00	6490299	64 - Cultuur	Kunstkring Meiboom	€ 255,08
0739-00	6490299	64 - Cultuur	Kunstlabaarg	€ 197,79
0739-00	6490299	64 - Cultuur	Landelijke gilde	€ 404,67
0739-00	6490299	64 - Cultuur	Landelijke Senioren Melsele	€ 228,56
0739-00	6490299	64 - Cultuur	Lerarencafé	€ 199,91
0739-00	6490299	64 - Cultuur	Lerarencafé (overdracht 2021)	€ 194,09
0739-00	6490299	64 - Cultuur	Melba Toneel Melsele	€ 354,38
0739-00	6490299	64 - Cultuur	Markant	€ 598,81
0739-00	6490299	64 - Cultuur	Natuurpunt Waasland	€ 761,77
0739-00	6490299	64 - Cultuur	Orgelcomité	€ 562,52
0739-00	6490299	64 - Cultuur	Orgelcomité - extra toelage	€ 463,50
0739-00	6490299	64 - Cultuur	Pasar	€ 292,85
0739-00	6490299	64 - Cultuur	t Gaeverland	€ 277,14
0739-00	6490299	64 - Cultuur	Toneelkring Reynaert	€ 0,00
0739-00	6490299	64 - Cultuur	Troef moeten we zien	€ 237,26
0739-00	6490299	64 - Cultuur	Unizo	€ 212,64
0739-00	6490299	64 - Cultuur	Vlaams Canadese vriendenkring	€ 276,72
0739-00	6490299	64 - Cultuur	Wezijnerseemebuiten	€ 416,97
0739-00	6490299	64 - Cultuur	Zangkoor Melos	€ 614,09
VERREBROEK				
0739-00	6490299	64 - Cultuur	De Verrekopers	€ 318,21
0739-00	6490299	64 - Cultuur	Gezinsbond	€ 163,00
0739-00	6490299	64 - Cultuur	FERM Verrebroek	€ 838,79
0739-00	6490299	64 - Cultuur	K.W.B.	€ 404,88
0739-00	6490299	64 - Cultuur	Landelijke gilde	€ 212,22
0739-00	6490299	64 - Cultuur	St. Laurentiuskoor	€ 313,21
0739-00	6490299	64 - Cultuur	Stichting Philip Verheyen	€ 137,10
VRASENE				
0739-00	6490299	64 - Cultuur	Dansgroep Salta	€ 282,02
0739-00	6490299	64 - Cultuur	Davidfonds Wase Polders	€ 420,36
0739-00	6490299	64 - Cultuur	Eigen haard - eigen aard	€ 138,16
0739-00	6490299	64 - Cultuur	FERM Vrasene	€ 508,63
0739-00	6490299	64 - Cultuur	Gezinsbond	€ 540,04
0739-00	6490299	64 - Cultuur	Kookclub Probabus	€ 290,09
0739-00	6490299	64 - Cultuur	Markant	€ 495,06
0739-00	6490299	64 - Cultuur	Orde Braderick	€ 172,33
0739-00	6490299	64 - Cultuur	Parochiaal zangkoor	€ 377,72
0739-00	6490299	64 - Cultuur	Wijnclub Edelrot	€ 282,66
CULTUURRADEN				
0739-00	6490299	64 - Cultuur	Cultuurraad overkoepelend	€ 20.825,47
0739-00	6490299	64 - Cultuur	Cultuurraad Beveren	€ 1.539,00
0739-00	6490299	64 - Cultuur	Cultuurraad Haasdonk	€ 945,00
0739-00	6490299	64 - Cultuur	Cultuurraad Kallo	€ 945,00
0739-00	6490299	64 - Cultuur	Cultuurraad Kieldrecht	€ 945,00
0739-00	6490299	64 - Cultuur	Cultuurraad Melsele	€ 945,00
0739-00	6490299	64 - Cultuur	Cultuurraad Verrebroek	€ 945,00
0739-00	6490299	64 - Cultuur	Cultuurraad Vrasene	€ 945,00
MUZIEKMAATSCHAPPIJEN				
0739-00	6490299	64 - Cultuur	Bigband Waesiana	€ 1.830,32
0739-00	6490299	64 - Cultuur	Drumband Schelderood	€ 1.237,52
0739-00	6490299	64 - Cultuur	Fanfare De Kunstliefde Melsele	€ 6.895,11
0739-00	6490299	64 - Cultuur	Fanfare Eéndracht Vrasene	€ 3.259,06
0739-00	6490299	64 - Cultuur	Fanfare Eéndracht: extra toelage	€ 1.000,00
0739-00	6490299	64 - Cultuur	Fanfare Euterpia	€ 3.097,88
0739-00	6490299	64 - Cultuur	Fanfare Leopold- en Albertisten	€ 6.122,01
0739-00	6490299	64 - Cultuur	Fanfare Leopold-en Albertisten: extra toelage	€ 1.000,00
0739-00	6490299	64 - Cultuur	Koninklijke Harmonie St. Cecilia Kieldrecht	€ 3.840,94
0739-00	6490299	64 - Cultuur	Koninklijke Katholieke Harmonie Kunst en Vreugd	€ 9.998,45
0739-00	6490299	64 - Cultuur	Muziekmaatschappij St. Cecilia Haasdonk	€ 4.693,26
SENIORENVERENIGINGEN				
0739-00	6490299	23 - Sociaal Huis	Gemeentelijke Seniorenraad	€ 2.842,18
0739-00	6490299	23 - Sociaal Huis	Landelijke seniorenverenigingLSR	€ 5.080,00

Beleidsitem	Algemene rekening	Budgethouder	Omschrijving toelage	Grensbedrag 2022
0739-00	6490299	23 - Sociaal Huis	Neos Beveren	€ 1.250,00
0739-00	6490299	23 - Sociaal Huis	Neos Melsele	€ 805,00
0739-00	6490299	23 - Sociaal Huis	Okra Haasdonk	€ 2.450,00
0739-00	6490299	23 - Sociaal Huis	Okra Kallo	€ 835,00
0739-00	6490299	23 - Sociaal Huis	Okra Kieldrecht	€ 1.185,00
0739-00	6490299	23 - Sociaal Huis	Okra Melsele	€ 1.920,00
0739-00	6490299	23 - Sociaal Huis	Okra O.L.Vrouw	€ 1.240,00
0739-00	6490299	23 - Sociaal Huis	Okra St. Martinus	€ 1.290,00
0739-00	6490299	23 - Sociaal Huis	Okra Verrebroek	€ 1.155,00
0739-00	6490299	23 - Sociaal Huis	Okra Vrasene	€ 1.715,00
0739-00	6490299	23 - Sociaal Huis	S-plus Kallo	€ 690,00
0739-00	6490299	23 - Sociaal Huis	SSB	€ 1.085,00
				€ 315.288,92
SPORTSECTOR EN VERENIGINGSONDERSTEUNING				
0740-00	6490299	61 - Sportdienst	Burensportdienst	€ 350,00
0740-00	6490299	61 - Sportdienst	Subsidies clubs volgens subsidiereglement	€ 157.327,00
0740-00	6490299	61 - Sportdienst	Subsidies clubs aanvullend reglement	€ 87.000,00
0740-00	6490299	61 - Sportdienst	Huur sporthallen/sportterreinen diverse scholen en andere locaties	€ 51.000,00
0740-00	6490299	61 - Sportdienst	Werking gemeentelijke sportraad	€ 18.360,00
0740-00	6490299	61 - Sportdienst	Topsportfonds	€ 290.000,00
0740-00	6490299	61 - Sportdienst	Werkingsstoelage PC Actief	€ 8.000,00
0740-00	6490299	61 - Sportdienst	Werkingsstoelage schutterstoren	€ 4.000,00
0740-00	6490299	61 - Sportdienst	Toelage onderhoud privé voetbalterrein	€ 8.000,00
0740-00	6490299	61 - Sportdienst	Groot Beverse Zwemclub	€ 18.000,00
0740-00	6490299	61 - Sportdienst	Tussenkomst in facturen nutsvoorzieningen sportclubs	€ 285.000,00
0740-00	6490299	61 - Sportdienst	Overdracht 2021	€ 85.000,00
0741-100	6490299	61 - Sportdienst	Sportevenementen	€ 195.000,00
				€ 1.207.037,00
SPORTINFRASTRUCTUUR				
0742-03	6490199	13 - Financiën	S&R Werkingsstoelage + rentenadeel	€ 2.088.899,10
0742-03	6490199	13 - Financiën	S&R Corona-compensatie (Actie: 14.03.03)	€ 648.000,00
0742-03	6490299	11 - Personeelsdienst	Tussenkost personeelskosten (opleg loonkost S&R)	€ 13.500,00
0742-112	6490299	61 - Sportdienst	Overname personeel Waasland Beveren	€ 117.300,00
0742-112	6490299	61 - Sportdienst	WB onderhoudstoelage terrein A,C en D	€ 122.226,12
0742-112	6490299	61 - Sportdienst	SK Beveren: toelage voor gebruik terrein G door KSK Beveren	€ 35.000,00
				€ 3.024.925,22
JEUGDSECTOR EN VERENIGINGSONDERSTEUNING				
0750-00	6490299	60 - Jeugddienst	Toelagen security	€ 4.979,55
0750-00	6490220	60 - Jeugddienst	Projectsubsidierglement	€ 6.892,12
0750-00	6490299	60 - Jeugddienst	Werkingsstoelage jeugdverenigingen	€ 55.014,52
0750-00	6490299	60 - Jeugddienst	Reglement jeugdvakanties	€ 8.084,46
0750-00	6490299	60 - Jeugddienst	Reglement tussenkomst kadervorming	€ 2.487,72
0750-00	6490299	60 - Jeugddienst	Reglement tussenkomst kampvervoer	€ 2.989,78
0750-00	6490299	60 - Jeugddienst	Jeugdraad Beveren	€ 7.691,06
				€ 88.139,21
INFRASTRUCTUUR EN FACILITEITEN TEN BEHOEVE VAN KINDEREN EN JONGEREN				
0752-01	6490210	60 - Jeugddienst	Reglement renovatie	€ 33.311,85
0752-01	6490299	60 - Jeugddienst	Jeugdhuis Djem	€ 8.143,59
0752-01	6490299	60 - Jeugddienst	Jeugdhuis Togenblik	€ 8.143,59
0752-01	6490299	60 - Jeugddienst	Jeugdhuis 't Eiland	€ 8.143,59
0752-02	6490299	60 - Jeugddienst	Speelpleinwerking Bartje Beveren	€ 16.287,20
0752-02	6490299	60 - Jeugddienst	Speelpleinwerking Bartje Kieldrecht	€ 8.143,59
0752-02	6490299	60 - Jeugddienst	Speelpleinwerking VP Melsele	€ 4.342,93
				€ 86.516,36
EREDIENSTEN				
079000	6490340	13 - Financiën	Kerkfabriek St. Martinus Beveren	€ 115.927,98
079000	6490340	13 - Financiën	Kerkfabriek St.Jan Evangelist	€ 2.992,25
079000	6490340	13 - Financiën	Kerkfabriek O.L. Vrouw Doel	€ 8.250,00
079000	6490340	13 - Financiën	Kerkfabriek St. Jacobus Haasdonk	€ 34.223,51
079000	6490340	13 - Financiën	Kerkfabriek OLV Bijstand	€ 13.266,24
079000	6490340	13 - Financiën	Kerkfabriek St. Petrus en Paulus Kallo	€ 17.721,05
079000	6490340	13 - Financiën	Kerkfabriek St. Michiel Kieldrecht	€ 26.862,20
079000	6490340	13 - Financiën	Kerkfabriek H. Kruis Vrasene	€ 16.384,69
079000	6490340	13 - Financiën	Kerkfabriek St. Laurentius Verrebroek	€ 16.703,97

Beleidsitem	Algemene rekening	Budgethouder	Omschrijving toelage	Grensbedrag 2022
079000	6490340	13 - Financiën	Kerkfabriek St. Engelbertus Prosperpolder	€ 13.080,23
079000	6490340	13 - Financiën	Kerkfabriek O.L.V. Hemelvaart Melsele	€ 33.774,00
				€ 299.186,12
BASISONDERWIJS				
0800-00	6490099	22 - Onderwijs	Toelagen scholen gemeenschapsonderwijs (FLOB)	€ 9.007,43
0800-00	6492000	22 - Onderwijs	Toelage bezoldiging onderwijzend personeel (PWB)	€ 540.600,00
0800-00	6490099	22 - Onderwijs	Toelagen scholen vrij onderwijs	€ 62.725,65
0800-00	6491010	22 - Onderwijs	Toezicht Vrije Scholen	€ 5.000,00
0800-00	6497000	22 - Onderwijs	Rentetoelage St. Rafaël (2/20)	€ 42.896,83
0800-00	6497000	22 - Onderwijs	Rentetoelage campus St. Maarten (6/20)	€ 25.796,13
0800-00	6497000	22 - Onderwijs	Bijkomende rentetoelage campus St. Maarten (1/20)	€ 0,00
				€ 686.026,04
SECUNDAIR ONDERWIJS				
0810-00	6491001	22 - Onderwijs	St. Maartenscholencampus: Europees uitwisselingsproject	€ 1.270,44
0810-00	6491001	22 - Onderwijs	K.T.A. Beveren	€ 1.270,44
0810-00	6497000	22 - Onderwijs	Rentetoelage nieuwbouw Boven- en Middenschool Sint-Maarten (1/20)	€ 10.500,00
0810-41	6491001	22 - Onderwijs	Bijdrage scholengemeenschap Beveren/Bazel	€ 7.030,63
0810-41	6492000	22 - Onderwijs	Toelage bezoldiging onderwijzend personeel (PWB)	€ 14.532,06
				€ 34.603,57
KUNSTACADEMIE				
0820-00	6492000	52 - Kunstacademie	Toelage bezoldiging onderwijzend personeel (PWB)	€ 57.160,17
0820-53	6492000	52 - Kunstacademie	Toelage bezoldiging onderwijzend personeel (PWB)	€ 53.060,40
				€ 110.220,57
ADMINISTRATIEVE DIENST VOOR HET ONDERWIJS				
0889-01	6490299	23 - Sociaal Huis	Oudervereniging Wegwijzer (Heilig Hart)	€ 600,00
0889-01	6490299	23 - Sociaal Huis	Oudervereniging Wonderwijs	€ 600,00
0889-01	6490299	23 - Sociaal Huis	Oudervereniging Vriendenkring GBS De Droomwolk	€ 600,00
0889-01	6490299	23 - Sociaal Huis	Oudervereniging Sint-Lodewijk	€ 600,00
0889-01	6490299	23 - Sociaal Huis	Oudervereniging Sint-Martinus en Don Bosco	€ 600,00
0889-01	6490299	23 - Sociaal Huis	Oudervereniging De Zonnepit	€ 600,00
0889-01	6490299	23 - Sociaal Huis	Oudervereniging Sancta Maria - Sint-Jozef	€ 600,00
0889-01	6490299	23 - Sociaal Huis	Oudervereniging VBS De Verrekijker	€ 600,00
0889-01	6490299	23 - Sociaal Huis	Oudervereniging De Schakelaar (GBS De Toren)	€ 600,00
0889-01	6490299	23 - Sociaal Huis	Oudervereniging De Wingerd	€ 600,00
0889-01	6490299	23 - Sociaal Huis	Oudervereniging Centrumschool	€ 0,00
0889-01	6490299	23 - Sociaal Huis	Oudervereniging De Helpende Hand (GBS Kallo)	€ 600,00
0889-01	6490299	23 - Sociaal Huis	Oudervereniging Sint-Maarten Bovenschool	€ 600,00
0889-01	6490299	23 - Sociaal Huis	Oudervereniging Ouders voor Kleuters	€ 600,00
0889-01	6490299	23 - Sociaal Huis	Oudervereniging KA Beveren (Canticleer vzw)	€ 600,00
0889-01	6490299	23 - Sociaal Huis	Oudervereniging De Tovertuin	€ 600,00
0889-01	6490299	23 - Sociaal Huis	Oudervereniging Knots Lindenlaan	€ 600,00
0889-01	6490299	23 - Sociaal Huis	Oudervereniging GTI Beveren	€ 600,00
0889-01	6490299	23 - Sociaal Huis	Oudervereniging VBS De Kreek	€ 600,00
				€ 10.800,00
OVERIG SOCIAAL BELEID				
0909-00	6490099	23 - Sociaal Huis	CAW Waasland: project partnergeweld (€ 0,1013 per inwoner)	€ 5.011,61
0909-00	6490099	23 - Sociaal Huis	CAW Waasland: project partnergeweld (€ 0,1013 per inwoner) 2021	€ 4.966,44
0909-00	6490299	23 - Sociaal Huis	De Keerkring	€ 39.613,57
0909-00	6490299	23 - Sociaal Huis	De Keerkring 2021	€ 38.836,83
0909-00	6490299	23 - Sociaal Huis	CAR 't Vlot	€ 50.769,78
0909-00	6492099	23 - Sociaal Huis	Netwerk Palliatieve Zorg Waasland (€ 0,10 per inwoner)	€ 4.947,30
0909-00	6490299	23 - Sociaal Huis	Fietsersbond	€ 400,00
0909-00	6490299	23 - Sociaal Huis	Gezinsraad	€ 6.895,85
0909-00	6490299	23 - Sociaal Huis	Gezinsbond kinderopas Beveren	€ 2.267,92
0909-00	6490299	64 - Cultuur	Samana St. Martinus Beveren	€ 521,82
0909-00	6490299	64 - Cultuur	Samana O.L. Vrouw Beveren	€ 417,45
0909-00	6490299	64 - Cultuur	Samana Haasdonk	€ 260,91
0909-00	6490299	64 - Cultuur	Samana Kallo	€ 260,91
0909-00	6490299	64 - Cultuur	Samana Kieldrecht	€ 260,91
0909-00	6490299	64 - Cultuur	Samana Melsele	€ 417,45
0909-00	6490299	64 - Cultuur	Samana Verrebroek	€ 260,91
0909-00	6490299	64 - Cultuur	Samana Vrasene	€ 260,91
0909-00	6490299	64 - Cultuur	Samana Polder	€ 260,91
0909-00	6490299	28 - Economische Zaken	Toelage SEB (sociale economie Beveren)	€ 51.358,17
0909-00	6490099	23 - Sociaal Huis	Tarara - doorstorten federale middelen armoede	€ 3.714,23

Beleidsitem	Algemene rekening	Budgethouder	Omschrijving toelage	Grensbedrag 2022
0909-00	6492099	23 - Sociaal Huis	Tussenkomst loonkost medewerker B-asiel	€ 28.143,24
WIJKVERENIGINGEN				
0909-00	6490299	23 - Sociaal Huis	Wijkcomité Beveren-Zuid	€ 400,00
0909-00	6490299	23 - Sociaal Huis	Wijkcomité De Meersen	€ 400,00
0909-00	6490299	23 - Sociaal Huis	Wijkcomité Nieuwestraatfeestencomité	€ 200,00
0909-00	6490299	23 - Sociaal Huis	Wijkcomité Ropstraat	€ 400,00
0909-00	6490299	23 - Sociaal Huis	Wijkcomité Jozef Van Hulstraat	€ 200,00
0909-00	6490299	23 - Sociaal Huis	Wijkcomité Buren van de Brownestraat	€ 200,00
0909-00	6490299	23 - Sociaal Huis	Wijkcomité Drie Lindekens	€ 200,00
0909-00	6490299	23 - Sociaal Huis	Wijkcomité Nieuw Bunderhof	€ 200,00
0909-00	6490299	23 - Sociaal Huis	Wijkcomité Poenjaard	€ 200,00
0909-00	6490299	23 - Sociaal Huis	Wijkcomité Den Oun Beeweg	€ 400,00
0909-00	6490299	23 - Sociaal Huis	Wijkcomité Gaverlandwegel	€ 400,00
0909-00	6490299	23 - Sociaal Huis	Wijkcomité De Bees	€ 200,00
0909-00	6490299	23 - Sociaal Huis	Wijkcomité Snoeckstraat - Vossenstraat	€ 400,00
0909-00	6490299	23 - Sociaal Huis	Wijkcomité Kerkenhoek	€ 200,00
0909-00	6490299	23 - Sociaal Huis	Wijkcomité De Rijkstraeters	€ 200,00
0909-00	6490299	23 - Sociaal Huis	Wijkcomité De Stekelbeek	€ 400,00
0909-00	6490299	23 - Sociaal Huis	Wijkcomité Trosbeek	€ 200,00
0909-00	6490299	23 - Sociaal Huis	Wijkcomité Bosbeek	€ 200,00
0909-00	6490299	23 - Sociaal Huis	Wijkcomité De Vesten vzw	€ 400,00
0909-00	6490299	23 - Sociaal Huis	Wijkcomité Mirtillo (Bosbessenlaan)	€ 200,00
0909-00	6490299	23 - Sociaal Huis	Wijkcomité Jozef Balstraat	€ 200,00
0909-00	6490299	23 - Sociaal Huis	Wijkcomité De Kerkstraeters vzw	€ 200,00
0909-00	6490299	23 - Sociaal Huis	Wijkcomité Dijk - Kallo	€ 200,00
0909-00	6490299	23 - Sociaal Huis	Wijkcomité Ijzerstraat	€ 200,00
0909-00	6490299	23 - Sociaal Huis	Wijkcomité Soldatendreef - Handboogstraat	€ 200,00
0909-00	6490299	23 - Sociaal Huis	Wijkcomité Brielstraat	€ 400,00
0909-00	6490299	23 - Sociaal Huis	Wijkcomité Haagmolenstraat vzw	€ 200,00
0909-00	6490299	23 - Sociaal Huis	Wijkcomité De Nuuve Wijk	€ 200,00
GROS - ORGANISATIES/PROJECTEN				
0909-00	6490299	23 - Sociaal Huis (GROS)	Gemeentelijke bijdrage 11.11.11 aktie	€ 26.617,40
0909-00	6490299	23 - Sociaal Huis (GROS)	Toelage GROS	€ 11.474,57
0909-00	6490299	23 - Sociaal Huis (GROS)	Toelage educatieve projecten niet GROS-leden	€ 0,00
0909-00	6490299	23 - Sociaal Huis (GROS)	subsidies voor 'coronaprojecten'	€ 0,00
0909-00	6490299	23 - Sociaal Huis (GROS)	t Vlot vzw.	€ 584,34
0909-00	6490299	23 - Sociaal Huis (GROS)	B-Asiel	€ 3.545,00
0909-00	6490299	23 - Sociaal Huis	B-Asiel (huisvuilzakken)	€ 6.494,60
0909-00	6490299	23 - Sociaal Huis (GROS)	Rode Kruis afdeling Beveren	€ 175,00
0909-00	6490299	23 - Sociaal Huis (GROS)	Dekenale werkgroep Broederlijk Delen	€ 1.888,05
0909-00	6490299	23 - Sociaal Huis (GROS)	Oxfam wereldwinkel Melsele	€ 3.156,97
0909-00	6490299	23 - Sociaal Huis (GROS)	Comité Beveren-Roemenië-Suceava	€ 1.395,00
0909-00	6490299	23 - Sociaal Huis (GROS)	Dewesoki	€ 262,28
0909-00	6490299	23 - Sociaal Huis (GROS)	Oxfam wereldwinkel Beveren	€ 5.799,16
0909-00	6490299	23 - Sociaal Huis (GROS)	De Kleine Rest	€ 2.842,50
0909-00	6490299	23 - Sociaal Huis (GROS)	Spandoek Welkom in Beveren, aankoop bevestigingsstructuur/frame spandoek (Aanvraag Gastvrij Beveren)	€ 650,00
0909-00	6490299	23 - Sociaal Huis (GROS)	Scholenproject voor kinderen zonder papieren. (aanvraag B-Asiel)	€ 2.500,00
0909-00	6490299	23 - Sociaal Huis (GROS)	Project Koken Verbindt in samenwerking met Rode Kruis Opvangcentrum. (Aanvraag Rode Kruis Beveren)	€ 2.500,00
				€ 317.132,00
DIENSTEN EN VOORZIENINGEN VOOR PERSONEN MET EEN HANDICAP				
0911-00	6150131	23 - Sociaal Huis	lidmaatschap Wase Werkplaats	
0911-00	6490099	23 - Sociaal Huis	Zorgpremie	€ 255.000,00
0911-00	6490299	13 - Financiën	K.V.G. Kieldrecht	€ 454,75
0911-00	6493000	23 - Sociaal Huis	De Klokke St. Niklaas	€ 7.500,00
0911-00	6493000	23 - Sociaal Huis	Het Veer St. Niklaas	€ 9.390,52
				€ 272.345,27
SOCIALE HUISVESTING				
0930-00	6490041	23 - Sociaal Huis	Huursubsidies	€ 166.464,00
0930-00	6490042	23 - Sociaal Huis	Sociaal Verhuurkantoor	€ 7.176,53
0930-00	6490399	32 - Stedenbouw	Toelage eigenaars die verhuren via Sociaal Verhuurkantoor	€ 50.000,00
				€ 223.640,53
OPVOEDINGSONDERSTEUNING				
0944-00	6490099	23 - Sociaal Huis	Toelage Hof ter Welle Beveren	€ 24.841,81

Beleidsitem	Algemene rekening	Budgethouder	Omschrijving toelage	Grensbedrag 2022
0944-00	6490099	23 - Sociaal Huis	Centrum Basiseducatie	€ 13.972,23
0944-00	6490099	23 - Sociaal Huis	De Keerkring	€ 6.711,75
0944-00	6490099	23 - Sociaal Huis	Domo vzw. Beveren	€ 10.000,00
0944-00	6490099	23 - Sociaal Huis	KIA-cheque	€ 22.500,00
0944-00	6497000	23 - Sociaal Huis	Rentetoelage Hof ter Welle nieuwbouwproject (3/20)	€ 2.000,00
0944-00	6491001	22 - Onderwijs	Schoolparticipatiefonds	€ 67.000,00
0944-00	6491001	22 - Onderwijs	Schoolparticipatiefonds	€ 5.000,00
				€ 152.025,79
KINDEROPVANG				
0945-00	6490099	22 - Onderwijs	t Ballonneke: kinderdagverblijf en dienst opvanggezinnen	€ 25.500,00
0945-00	6490099	22 - Onderwijs	kinderdagverblijf en dienst opvanggezinnen	€ 8.567,00
0945-00	6490099	22 - Onderwijs	Toelage Ballonneke	€ 13.744,03
0945-00	6490099	22 - Onderwijs	Toelage buitenschoolse kinderopvang (2e kindkorting)	€ 29.877,31
0945-00	6490099	22 - Onderwijs	Extra toelage schooljaar + zomer (nt. Gesubs.plaatsen)	€ 59.754,63
0945-00	6490099	22 - Onderwijs	Minicrèches en onthaalouders (zelfstandigen)	€ 10.157,84
0945-00	6490099	22 - Onderwijs	Dienst voor opvanggezinnen (zelfstandigen)	€ 2.032,03
0945-00	6490099	22 - Onderwijs	Buitenschoolse opvang georganiseerd in alle scholen	€ 41.649,05
0945-00	6490099	22 - Onderwijs	Subsidie energie KEI	€ 7.463,01
0945-00	6497000	22 - Onderwijs	Rentetoelage 't Ballonneke - in 2022: schijf 7/10	€ 3.000,00
0945-00	6497000	22 - Onderwijs	Doorgaande lijn KO	€ 0,00
				€ 201.744,90
OVERIGE GEZINSHULP				
0949-00	6490299	23 - Sociaal Huis	Organisatie Buurtwerk	€ 107.283,00
0949-00	6490099	23 - Sociaal Huis	t Klepeltje	€ 12.034,02
				€ 119.317,02
WOONZORG				
0953-00	6492099	23 - Sociaal Huis	toelage APZ Sint Lucia & GMVH ivm tewerkstelling woonzorgbegeleider project "aanklampende zorg"	€ 18.000,00
				€ 18.000,00
OVERIGE VERRICHTINGEN BETREFFENDE OUDEREN				
0959-00	6490099	13 - Financiën	Teruggave onroerende voorheffing	€ 140.000,00
				€ 140.000,00
GEZONDHEIDSPROMOTIE EN ZIEKTEPREVENTIE				
0985-00	6490099	23 - Sociaal Huis	Kind-en Preventie	€ 1.320,02
0985-00	6490099	23 - Sociaal Huis	Rode Kruis Beveren	€ 425,80
0985-00	6490099	23 - Sociaal Huis	Rode Kruis Beveren: extra toelage AA	€ 159,68
0985-00	6490099	23 - Sociaal Huis	Logo Waasland (€ 0,08 per inwoner)	€ 3.924,96
0985-00	6490099	23 - Sociaal Huis	Logo Waasland (aanvullend aanbod preventiewerking)	€ 2.500,00
0985-00	6490099	23 - Sociaal Huis	Drugpunt Waas - Werkingsbijdrage	€ 10.000,00
0985-00	6492099	23 - Sociaal Huis	Drugpunt Waas - Loonkost CGG	€ 53.772,48
0985-00	6492099	23 - Sociaal Huis	SWO Drugpunt - Logo Waasland	€ 27.055,37
0985-00	6490299	23 - Sociaal Huis	Wel Jong vzw	€ 222,79
0985-00	6490299	61 - Sportdienst	toelage schenking Levensloop Stichting tegen kanker	€ 10.000,00
0985-00	6490099	23 - Sociaal Huis	Zwangerschapscentrum De Kiem (€ 0,30 per inwoner)	€ 14.718,60
0985-00	6492099	23 - Sociaal Huis	vzw De Klapproos: tussenkomst personeelskost	€ 50.000,00
				€ 178.899,70
ZELFHULPGROEPEN				
0985-00	6490299	23 - Sociaal Huis	Zelfhulpgroep Boks	€ 800,00
0985-00	6490299	23 - Sociaal Huis	Zelfhulpgroep Vriendenkring De Bron	€ 800,00
0985-00	6490299	23 - Sociaal Huis	Zelfhulpgroep Tarara	€ 800,00
0985-00	6490299	23 - Sociaal Huis	Zelfhulpgroep Parkinsonliga regio Waasland	€ 800,00
0985-00	6490299	23 - Sociaal Huis	Zelfhulpgroep KVG (Groot-)Beveren	€ 800,00
0985-00	6490299	23 - Sociaal Huis	Zelfhulpgroep De Klapproos	€ 800,00
				€ 178.899,70
EERSTELIJNSGEZONDHEIDSZORG				
0986-00	6493000	23 - Sociaal Huis	Huisartsenwachtpost	€ 5.000,00
				€ 5.000,00
BEGRAAFPLAATSEN				
0990-00	6490099	35 - Groendienst	Toelage funerair erfgoed - onderhoud grafzerken	€ 30.000,00
				€ 30.000,00
BUDGETTAIRE ENTITEIT: OCMW				
0900-00	6494000	23 - Sociaal Huis	Toegestane werkingsubsidies Sociaal Huis (Sociale Bijstand)	€ 78.530,00
0930-00	6494000	23 - Sociaal Huis	Toegestane werkingsubsidies Sociaal Huis (Sociale Huisvesting)	€ 4.170,00
0900-00	6494200	13 - Financiën	Werkingsubsidie aan verenigingen activiteiten woonzorg	€ 1.600,00
0953-69	6494100	13 - Financiën	Toegestane werkingsubsidies Zorgpunt Waasland (actie: 03.02.01)	€ 2.297.427,60

Beleidsitem	Algemene rekening	Budgethouder	Omschrijving toelage	Grensbedrag 2022
0953-69	6494101	13 - Financiën	Gesco toelage Zorgpunt Waasland (actie: 03.02.01)	€ 282.611,00
				€ 2.664.338,60
TOTAAL GEMEENTE + OCMW				€ 29.653.680,77





OVERZICHT VAN DE TE VERSTREKKEN WERKINGSSUBSIDIES TOELAGEN 2023

WERKINGSTOELAGEN 2023				
Inwonersaantal 1/01/2022:			49473	
Beleidsitem	Algemene rekening	Budgethouder	Omschrijving toelage	Bedrag
PATRIMONIUM ZONDER MAATSCHAPPELIJK DOEL				
0050-00	6490060	03 - Verzekeringen	Toelage onderhoud Huis Piers	€ 0,00
				€ 0,00
PERSONEEL EN VORMING				
0112-00	6490299	02 - Projectcoördinatie	Toelage overkoepelende vriendenkring	€ 13.000,00
0112-00	6490299	02 - Projectcoördinatie	Toelage vriendenkring site Gravenplein	€ 15.400,00
0112-00	6490299	02 - Projectcoördinatie	Toelage vriendenkring sportdienst	€ 2.200,00
0112-00	6490299	02 - Projectcoördinatie	Toelage vriendenkring TDG en TDW	€ 3.500,00
0112-00	6490299	02 - Projectcoördinatie	Toelage vriendenkring groendienst/natuurontwikkeling	€ 2.600,00
0112-00	6490299	02 - Projectcoördinatie	Toelage vriendenkring GTI	€ 7.600,00
0112-00	6490299	02 - Projectcoördinatie	Toelage vriendenkring Kunstacademie	€ 3.700,00
0112-00	6490299	02 - Projectcoördinatie	Toelage vriendenkring GBS Melsele	€ 2.300,00
0112-00	6490299	02 - Projectcoördinatie	Toelage vriendenkring GBS Bosdamlaan	€ 2.000,00
0112-00	6490299	02 - Projectcoördinatie	Toelage vriendenkring GBS Lindenlaan	€ 2.250,00
0112-00	6490299	02 - Projectcoördinatie	Toelage vriendenkring GBS Kallo	€ 1.700,00
0112-00	6490299	02 - Projectcoördinatie	Toelage vriendenkring GBS Haasdonk	€ 2.000,00
0112-00	6490299	02 - Projectcoördinatie	Toelage vriendenkring GBS Kieldrecht	€ 1.700,00
0112-00	6490299	02 - Projectcoördinatie	Toelage vriendenkring GBS Vrasene	€ 1.400,00
0112-00	6490299	02 - Projectcoördinatie	Toelage integratieproject	€ 1.400,00
0112-00	6490299	02 - Projectcoördinatie	Toelage vriendenkringen OCMW	€ 2.872,00
				€ 65.622,00
HULP AAN HET BUITENLAND				
0160-00	6490299	23 - Sociaal Huis (GROS)	Reservefonds (noodfonds)	€ 5.411,83
0160-00	6490299	23 - Sociaal Huis (GROS)	Vrienden van Papoea	€ 0,00
0160-00	6490299	23 - Sociaal Huis (GROS)	Dhanwar Junglekids Indië	€ 2.867,13
0160-00	6490299	23 - Sociaal Huis (GROS)	Vriendinnen van Zambia	€ 2.739,73
0160-00	6490299	23 - Sociaal Huis (GROS)	Vrienden van Senegal	€ 3.125,00
0160-00	6490299	23 - Sociaal Huis (GROS)	Soucoulo Togo	€ 3.142,50
GROS - PROJECTEN				
0160-00	6490299	23 - Sociaal Huis (GROS)	Bondeko Sainte-Trinité -. financiering vormingscursussen en alfabetiseringscursus, schoolgeld, financiële tussenkomst bij dringende medische situatie, medefinanciering grotere projecten (R.D Congo)	€ 2.500,00
0160-00	6490299	23 - Sociaal Huis (GROS)	Studiebeurzenproject. Ondersteuning jongeren voor hogere studies. (Klim-Op-Brazilië.)	€ 2.500,00
0160-00	6490299	23 - Sociaal Huis (GROS)	Project vzw Rasuwa - een warme thuis voor kinderen van Rasuwa (Nepal)	€ 2.500,00
0160-00	6490299	23 - Sociaal Huis (GROS)	Dhanwar Junglekids India - ontwikkeling opvangsysteem voor regenwater	€ 2.500,00
0160-00	6490299	23 - Sociaal Huis (GROS)	Dhanwar Junglekids India - basisonderwijs voor kansarme kinderen + reduceren analfabetisme	€ 2.500,00
0160-00	6490299	23 - Sociaal Huis (GROS)	Samen Sterk - organisatie vluchtelingen kamp Nduta, Tanzania (Aanvraag Rode Kruis Beveren)	€ 2.500,00
0160-00	6490299	23 - Sociaal Huis (GROS)	Broederlijk Delen - project 'Samen aan de kookpot/samen eten' (Peru)	€ 2.500,00

Beleidsitem	Algemene rekening	Budgethouder	Omschrijving toelage	Bedrag
0160-00	6490299	23 - Sociaal Huis (GROS)	De medisch-sociale dienst verbonden aan hospitaal in Kinshana in corona-tijden. Aankoop medicamenten en financiering medische prestaties ten behoeve van de armen. Ter beschikkingstelling van gelden voor opstart handeltje en zorg voor integratie. Naam organisatie: Missionary sisters IHM	€ 2.500,00
0160-00	6490299	23 - Sociaal Huis (GROS)	Groupe Scolaire Chérif Limane Aidara in de buitenwijk van Dakar: renovatie van de school en aankoop meubilair en didactisch materiaal. (Vrienden van Senegal.)	€ 2.500,00
0160-00	6490299	23 - Sociaal Huis (GROS)	CHMB Gehandicapte Centrum Mbour: uitwerking transport + aankoop busje en stoelen (Vrienden van Senegal)	€ 2.500,00
0160-00	6490299	23 - Sociaal Huis (GROS)	Ecole préscolaire (kleuterschool) JP & Lea Sonatel in Mbour: afwerking van de kleuterschool (elektriciteit, vloeren, cementeren, enz. (Vrienden van Senegal.)	€ 2.500,00
0160-00	6490299	23 - Sociaal Huis (GROS)	Inclusief en participatief beheer van natuurlijke hulpbronnen in Takanto, Senegal ('t Vlot vzw)	€ 2.500,00
0160-00	6490299	23 - Sociaal Huis (GROS)	Asha VZW - Renovatie en herstellingswerken voor het internaat St. Joseph Children, Kegalle (Sri Lanka)	€ 2.500,00
0160-00	6490299	23 - Sociaal Huis (GROS)	Uitbreiding van de boerderij verbonden aan de Tetekela Day Care Centre te Kasama . (Vriendinnen van Zambia)	€ 2.500,00
0160-00	6490299	23 - Sociaal Huis (GROS)	afwerking afdeling ondervoede kinderen van het Santa Maria Hospital. (Vriendinnen van Zambia)	€ 2.500,00
0160-00	6490299	23 - Sociaal Huis (GROS)	Kippenproject in Kalulushi (Vriendinnen van Zambia)	€ 2.500,00
0160-00	6490299	23 - Sociaal Huis (GROS)	Maatschappelijke en religieuze vorming van jongeren in Irak.	€ 2.500,00
0160-00	6490299	23 - Sociaal Huis (GROS)	Ontwikkeling van een land- en veeteeltboerderij in Ando (Aanvrager Soucoul Togo)	€ 2.500,00
0160-00	6490299	23 - Sociaal Huis (GROS)	Project in Ulaanbataar, Mongolië	€ 0,00
0160-00	6490299	23 - Sociaal Huis (GROS)	Sports and education Academy	€ 0,00
0160-00	6490299	23 - Sociaal Huis (GROS)	In het binnenland van Tanzania kinderen met oogproblemen tijdig opsporen door 'Schoolscreenings' en aan deze kinderen goede zorgen bieden, waardoor de kinderen verder naar school kunnen blijven gaan. (Light of the World.)	€ 2.500,00
0160-00	6490299	23 - Sociaal Huis (GROS)	Acties in het kader van een bamboeplantage en houtskoolverkoop in Ghana (People for people International)	€ 2.500,00
			Projecten 2023	€ 67.286,19
OVERIG ALGEMEEN BESTUUR				
0190-00	6490299	13 - Financiën	Toelage verenigingen Nieuwe Parochie (huur lokalen)	€ 3.000,00

Beleidsitem	Algemene rekening	Budgethouder	Omschrijving toelage	Bedrag
				€ 3.000,00
OPENBAAR VERVOER				
0210-00	6490399	40 - Mobiliteit	De Lijn (marktbusen / sms tickets e.d.)	€ 110.000,00
0210-00	6490399	40 - Mobiliteit	busverbinding Beveren-Kruibeke	€ 50.000,00
				€ 160.000,00
OPHALEN EN VERWERKEN VAN HUISHOUDELIJK AFVAL				
0300-00	6490399	13 - Financiën	Dotatie Ibogem (€ 66,07 per inwoner)	€ 3.501.000,00
0300-00	6490099	13 - Financiën	Toelage gratis restafval (DIFTAR) luierkinderen en ziektebeelden	€ 57.500,00
				€ 3.558.500,00
BEHEER VAN REGEN- EN AFVALWATER				
0310-00	6490399	30	Polder Land van Waas (waterlopen)	€ 200.000,00
0310-00	6490099	30	Toelage afkoppeling rioleringen	€ 5.000,00
0310-00	6490010	32 - Stedenbouw	Bouwpremies: Groendak en hemelwaterputten	€ 42.500,00
				€ 247.500,00
OVERIGE BESCHERMING VAN BIODIVERSITEIT, LANDSCHAPPEN EN BODEM				
0349-00	6490099	34 - Natuurontwikkeling	Premie voor bewoonde zwaluwnesten	€ 2.400,00
0349-00	6490299	34 - Natuurontwikkeling	Publiciteitskosten Hortus Ter Saksen	€ 331,58
				€ 2.731,58
OVERIGE MILIEUBESCHERMING				
0390-00	6490299	39 - Milieudienst	Toelage milieuraad	€ 5.000,00
0390-00	6490399	13 - Financiën	Overname rentelast Vlaamse energielening (project Interwaas)	€ 12.000,00
				€ 17.000,00
POLITIEDIENSTEN				
0400-00	6490320	13 - Financiën	Dotatie Politie	€ 8.589.045,09
0400-00	6490321	13 - Financiën	Jaarlijkse toelage Calog-personeel	€ 80.000,00
				€ 8.669.045,09
BRANDWEER				
0410-00	6490330	13 - Financiën	HVZ Waasland	€ 6.672.319,16
				€ 6.672.319,16
CIVIELE BESCHERMING				
0430-00	6490299	13 - Financiën	Toelage Civiele Bescherming Melsele	€ 379,61
				€ 379,61
DIERENBESCHERMING				
0470-00	6490299	28 - Economische Zaken	Wase Vereniging voor Dierenbescherming (€ 0,50 per inwoner)	€ 25.000,00
0470-00	6490299	34 - Natuurontwikkeling	Vogelasiel Kieldrecht	€ 331,22
0470-00	6490299	28 - Economische Zaken	4voeters in nood vzw	€ 5.100,00
				€ 30.431,22
BESTUURLIJKE INTERVENTIE (INCLUSIEF GAS)				
0480-00	6493000	03 - Verzekeringen	Bijdrage GAS aan RB Dendermonde	€ 1.623,65
				€ 1.623,65
HANDEL EN MIDDENSTAND				
0500-00	6490120	28 - Economische Zaken	Consortiumbewaking	€ 7.000,00
0500-00	6490299	28 - Economische Zaken	Kernversterkende maatregelen Beveren	€ 16.943,22
0500-00	6490299	28 - Economische Zaken	Kernversterkende maatregelen Melsele (incl. feestverlichting)	€ 18.195,18

Beleidsitem	Algemene rekening	Budgethouder	Omschrijving toelage	Bedrag
0500-00	6490299	28 - Economische Zaken	Kernversterkende maatregelen Haasdonk (incl. feestverlichting)	€ 4.186,01
0500-00	6490299	28 - Economische Zaken	Kernversterkende maatregelen Vrasene (incl. feestverlichting)	€ 14.059,91
0500-00	6490299	28 - Economische Zaken	Kernversterkende maatregelen Kallo (incl. feestverlichting)	€ 9.043,32
0500-00	6490299	28 - Economische Zaken	Kernversterkende maatregelen Kieldrecht (incl. feestverlichting)	€ 19.384,07
0500-00	6490299	28 - Economische Zaken	Kernversterkende maatregelen Verrebroek (incl. feestverlichting)	€ 10.855,07
0500-00	6490299	28 - Economische Zaken	Aangenaam winkelen Beveren vzw.	€ 206.528,06
0500-00	6490299	28 - Economische Zaken	Toelage ondersteuning middenstand	€ 30.000,00
				€ 336.194,85
NIJVERHEID				
0510-00	6490299	05 - Linkeroever (Haven en Landbouw)	Samenwerkingsverband Grenspark Groot Saeftinghe 2021-2026	€ 10.000,00
				€ 10.000,00
TOERISME - ONTHAAL EN PROMOTIE				
0520-00	6490299	24 - Toerisme	Intergemeentelijk project "Land van Reynaert"	€ 400,00
0520-00	6490299	24 - Toerisme	Terugbetaling gidsbeurten aan verenigingen	€ 5.600,00
				€ 6.000,00
TOERISME - SECTORONDERSTEUNING				
0521-00	6490299	24 - Toerisme	Toerisme Waasland (€ 0,20 per inwoner)	€ 10.000,00
0521-00	6490299	24 - Toerisme	Federatie voor Toerisme Oost-Vlaanderen (€ 0,02738 per inwoner)	€ 1.369,00
0521-00	6490299	13 - Financiën	Toelage VZW Prospersite	€ 18.040,54
0521-00	6490299	24 - Toerisme	Toelage Adviesraad Toerisme	€ 5.000,00
0521-00	6490299	24 - Toerisme	Toelage Gidsenvereniging	€ 0,00
				€ 34.409,54
LAND-, TUIN- EN BOSBOUW				
0530-00	6490299	28 - Economische Zaken	Toelage Centraal Jaarmarktcomité	€ 67.530,53
0530-00	6490299	28 - Economische Zaken	Comité Fokveedag: werkingstoelage	€ 9.555,19
0530-00	6490299	28 - Economische Zaken	Comité Fokveedag: trekpaarden prijskamp	€ 2.870,05
0530-00	6490299	28 - Economische Zaken	Wase Tuindersgilde	€ 3.446,05
0530-00	6490099	28 - Economische Zaken	Toelage landbouw	€ 15.000,00
0530-00	6490199	28 - Economische Zaken	Pomona - kinderboerderij Melsele	€ 20.000,00
0530-00	6490099	05 - Linkeroever (Haven en Landbouw)	Premie Kleine Landschapselementen	€ 18.000,00
				€ 136.401,81
RUIMTELIJKE PLANNING				
0600-00	6490399	05 - Linkeroever (Haven en Landbouw)	Toelage EGTS (lidmaatschap/partnerschapbijdrage) - 0,90 EUR per inwoner vanaf 2021	€ 45.000,00
				€ 45.000,00
GRONDBELEID VOOR WONEN				
0620-00	6490010	32 - Stedenbouw	Andere bouwpremies	€ 390.000,00
				€ 390.000,00
CULTUURCENTRUM				
0701-91	6490299	64 - Cultuur	Gemeentelijke toelage bijzondere activiteiten Ter Vesten	€ 7.381,45
0701-91	6490299	64 - Cultuur	Gemeentelijke werkingstoelage Ter Vesten	€ 95.726,87
0701-91	6490299	64 - Cultuur	Doorstorten Vlaamse toelage lokaal cultuurbeleid	€ 63.075,71

Beleidsitem	Algemene rekening	Budgethouder	Omschrijving toelage	Bedrag
0701-91	6490299	64 - Cultuur	Gemeentelijke toelage leerlingenvervoer	€ 27.060,80
0701-91	6490299	64 - Cultuur	Doorstorting Vlaamse toelage	€ 28.832,01
0701-91	6490299	64 - Cultuur	Terugbetaling van uitgaven	€ 2.000,00
				€ 224.076,85
OPENBARE BIBLIOTHEKEN				
0703-00	6493000	26 - Archief	Bibliotheek Wasiana	€ 250,00
				€ 250,00
FEESTEN EN PLECHTIGHEDEN				
0710-00	6490050	29 - Feestelijkheden	Premies voor levensloop (jubileum,...)	€ 500,00
0710-00	6490299	13 - Financiën	N.S.B. Beveren	€ 302,26
0710-00	6490299	13 - Financiën	Belgische militaire politie	€ 219,29
0710-00	6490299	13 - Financiën	N.S.B. Kallo	€ 139,97
0710-00	6490299	13 - Financiën	Paracommando vriendenkring Beveren	€ 552,23
0710-00	6490299	13 - Financiën	Toelage ijzerbedevaartcomité	€ 208,01
0710-00	6490299	13 - Financiën	België-Canada	€ 69,33
0710-00	6490299	13 - Financiën	Comité Auschwitz	€ 208,01
0710-00	6490299	13 - Financiën	N.K.B.	€ 142,76
0710-00	6490299	13 - Financiën	Vrienden met militaire voertuigen	€ 437,09
0710-00	6490299	29 - Feestelijkheden	Feestcomité fusiegemeente Beveren	€ 96.231,00
0710-00	6490299	29 - Feestelijkheden	Feestcomité Beveren	€ 20.540,54
0710-00	6490299	29 - Feestelijkheden	Feestcomité O.L. Vrouw Beveren	€ 25.323,95
0710-00	6490299	29 - Feestelijkheden	Feestcomité Haasdonk	€ 15.757,13
0710-00	6490299	29 - Feestelijkheden	Feestcomité Kallo	€ 23.691,96
0710-00	6490299	29 - Feestelijkheden	Feestcomité Kieldrecht	€ 24.930,02
0710-00	6490299	29 - Feestelijkheden	Feestcomité Melsele	€ 43.899,76
0710-00	6490299	29 - Feestelijkheden	Feestcomité Verrebroek	€ 22.926,61
0710-00	6490299	29 - Feestelijkheden	Feestcomité Vrasene	€ 9.341,72
0710-00	6490299	29 - Feestelijkheden	Feestcomité St. Jansparochie	€ 7.878,56
0710-00	6490299	29 - Feestelijkheden	Feest- en jaarmarktcomité Prosperpolder	€ 11.480,19
0710-00	6490299	29 - Feestelijkheden	Scheldewijding Doel	€ 11.143,30
				€ 315.923,69
MONUMENTENZORG				
0720-00	6490399	26 - Archief	Erfgoedcel Waasland (€ 0,22 per inwoner)	€ 11.000,00
0720-00	6490299	26 - Archief	Toelage Koninklijke Oudheidkundige Kring (€ 0,01 per inwoner)	€ 500,00
0720-00	6490060	13 - Financiën	Toelage Route Saint Martin	€ 9.000,00
0720-00	6490060	13 - Financiën	Toelage organisatie Congres Europees Cultureel Netwerk Sint-Maartensinstellingen	€ 0,00
				€ 20.500,00
ARCHEOLOGIE				
0721-00	6490099	13 - Financiën	Toelage Erfpunt (€ 1,50 per inwoner)	€ 74.209,50
0721-00	6490099	13 - Financiën	Extra werkingstoelage BTW Erfpunt	€ 7.883,14
0721-00	6490099	13 - Financiën	Extra toelage indexatie contributie Erfpunt	€ 9.572,38
				€ 91.665,02
OVERIG KUNST- EN CULTUURBELEID				
0739-00	6490099	64 - Cultuur	Tussenkomst Uitpas	€ 50.000,00
0739-00	6490299	13 - Financiën	Covidtoelage Noodfonds Vrijetijdssector (Actie: 14.03.03)	€ 0,00
0739-00	6490399	64 - Cultuur	Toelage Cultuurtuin Waas (€ 0,35 per inwoner)	€ 17.500,00
0739-00	6490299	64 - Cultuur	Culturele uitwisseling	€ 4.005,00
0739-00	6490299	64 - Cultuur	Toelage deelinfrastructuur	€ 6.444,47

Beleidsitem	Algemene rekening	Budgethouder	Omschrijving toelage	Bedrag
0739-00	6490299	64 - Cultuur	Vormingsbeleid (vormingsplus)	€ 1.000,00
CULTUURVERENIGINGEN BEVEREN				
0739-00	6490299	64 - Cultuur	A.D.E.M.	€ 283,27
0739-00	6490299	64 - Cultuur	Acantus	€ 893,89
0739-00	6490299	64 - Cultuur	Albare jeugdchoor	€ 446,74
0739-00	6490299	64 - Cultuur	Aqua Atlantis	€ 344,25
0739-00	6490299	64 - Cultuur	Beverse film-en videoclub	€ 841,22
0739-00	6490299	64 - Cultuur	Beverse Fotoclub (Koninklijke)	€ 564,55
0739-00	6490299	64 - Cultuur	Beverse kantschool	€ 787,90
0739-00	6490299	64 - Cultuur	Beverse verzamelaars	€ 430,14
0739-00	6490299	64 - Cultuur	Bridgeclub	€ 1.070,81
0739-00	6490299	64 - Cultuur	Dansclub	€ 0,00
0739-00	6490299	64 - Cultuur	De Beverse klok	€ 741,35
0739-00	6490299	64 - Cultuur	De kleine kunst	€ 412,66
0739-00	6490299	64 - Cultuur	De nieuwe culturele kring	€ 406,10
0739-00	6490299	64 - Cultuur	De Passanten	€ 673,60
0739-00	6490299	64 - Cultuur	De Rank	€ 348,62
0739-00	6490299	64 - Cultuur	De Witte Leeuwerik	€ 239,42
0739-00	6490299	64 - Cultuur	Femma O.L.Vrouw	€ 0,00
0739-00	6490299	64 - Cultuur	Femma St. Lutgardis	€ 0,00
0739-00	6490299	64 - Cultuur	Femma Beveren	€ 1.802,85
0739-00	6490299	64 - Cultuur	FERM Beveren	€ 1.325,30
0739-00	6490299	64 - Cultuur	Foto-en diaclub Prisma 80	€ 318,03
0739-00	6490299	64 - Cultuur	FRAGMA13	€ 1.008,19
0739-00	6490299	64 - Cultuur	Gezinsbond Beveren	€ 890,61
0739-00	6490299	64 - Cultuur	Gidsenvereniging	€ 1.487,02
0739-00	6490299	64 - Cultuur	Heemkundige Kring	€ 801,22
0739-00	6490299	64 - Cultuur	Hobbyclub creatief	€ 337,26
0739-00	6490299	64 - Cultuur	Hortus ter Saksen	€ 765,61
0739-00	6490299	64 - Cultuur	K.E.T. Toneelkring	€ 624,65
0739-00	6490299	64 - Cultuur	Koninklijke Schippersgilde	€ 167,01
0739-00	6490299	64 - Cultuur	Koor St. Jan	€ 362,83
0739-00	6490299	64 - Cultuur	Landelijke gilde Beveren	€ 347,53
0739-00	6490299	64 - Cultuur	Liberale vrouwen	€ 376,81
0739-00	6490299	64 - Cultuur	Markant Beveren	€ 1.173,20
0739-00	6490299	64 - Cultuur	Muzart	€ 1.040,53
0739-00	6490299	64 - Cultuur	Okra Academie	€ 681,25
0739-00	6490299	64 - Cultuur	Orde van de Prince	€ 280,65
0739-00	6490299	64 - Cultuur	Orde van het Pilorijn	€ 205,48
0739-00	6490299	64 - Cultuur	Koninklijke Piet Stautkring	€ 1.425,83
0739-00	6490299	64 - Cultuur	Piet Stautkring: 2-jaarlijkse Piet Stautprijs	€ 1.000,00
0739-00	6490299	64 - Cultuur	Rode Kruis	€ 1.002,51
0739-00	6490299	64 - Cultuur	Schaakclub 64	€ 934,98
0739-00	6490299	64 - Cultuur	St. Janskunstvrienden	€ 253,99
0739-00	6490299	64 - Cultuur	t Kranske	€ 150,40
0739-00	6490299	64 - Cultuur	Viva Beveren	€ 501,82
0739-00	6490299	64 - Cultuur	Vlaamse vrouwen Nele	€ 0,00
0739-00	6490299	64 - Cultuur	Vlaamse wijngilde	€ 587,71
0739-00	6490299	64 - Cultuur	Vriendenkring De Post	€ 196,30
0739-00	6490299	64 - Cultuur	Vriendenkring NKB	€ 368,95
0739-00	6490299	64 - Cultuur	VTB-VAB film/video	€ 1.150,25
0739-00	6490299	64 - Cultuur	Yoga Beveren	€ 343,82
DOEL				
0739-00	6490299	64 - Cultuur	Doel 2020	€ 689,33
0739-00	6490299	64 - Cultuur	Figurentheater Vlinders & Co	€ 714,03
HAASDONK				
0739-00	6490299	64 - Cultuur	Davidsfonds Beveren-Zuid	€ 555,15

Beleidsitem	Algemene rekening	Budgethouder	Omschrijving toelage	Bedrag
0739-00	6490299	64 - Cultuur	De Molenmenners	€ 202,63
0739-00	6490299	64 - Cultuur	Ex-KLJ	€ 115,57
0739-00	6490299	64 - Cultuur	FERM Haasdonk	€ 834,01
0739-00	6490299	64 - Cultuur	Gezinsbond Haasdonk	€ 445,65
0739-00	6490299	64 - Cultuur	Kalison	€ 302,07
0739-00	6490299	64 - Cultuur	Koor Pro Musica	€ 348,40
0739-00	6490299	64 - Cultuur	K.W.B. Haasdonk	€ 443,25
0739-00	6490299	64 - Cultuur	Landelijke gilde Haasdonk	€ 228,20
0739-00	6490299	64 - Cultuur	Oud leiding Crescendo	€ 223,62
0739-00	6490299	64 - Cultuur	Toneelkring Tassijns	€ 298,13
0739-00	6490299	64 - Cultuur	Tuinhier (De Volkstuinen)	€ 365,88
KALLO				
0739-00	6490299	64 - Cultuur	Curieus	€ 205,48
0739-00	6490299	64 - Cultuur	De meibloem S.V.	€ 348,62
0739-00	6490299	64 - Cultuur	Theater Amusement	€ 828,77
0739-00	6490299	64 - Cultuur	Zangkoor St. Paulus	€ 313,00
KIELDRECHT				
0739-00	6490299	64 - Cultuur	Femina Kieldrecht	€ 604,10
0739-00	6490299	64 - Cultuur	FERM Prosperpolder	€ 400,42
0739-00	6490299	64 - Cultuur	Fotoclub 9130	€ 339,88
0739-00	6490299	64 - Cultuur	Gezinsbond Kieldrecht	€ 348,40
0739-00	6490299	64 - Cultuur	Kouterse reuzengilde	€ 131,60
0739-00	6490299	64 - Cultuur	Landelijke gilde Kieldrecht	€ 174,44
0739-00	6490299	64 - Cultuur	Markant Kieldrecht	€ 897,83
0739-00	6490299	64 - Cultuur	Ruilclub kieldrechtse verzamelaars	€ 710,53
0739-00	6490299	64 - Cultuur	St. Gregoriuskoor	€ 726,48
0739-00	6490299	64 - Cultuur	Toneelkring Kunst Vereldelt	€ 697,20
0739-00	6490299	64 - Cultuur	Yoga Prana	€ 314,96
MELSELE				
0739-00	6490299	64 - Cultuur	Amedee Verbruggenkring	€ 298,79
0739-00	6490299	64 - Cultuur	Bombardon	€ 231,72
0739-00	6490299	64 - Cultuur	Femina Melsele	€ 1.111,35
0739-00	6490299	64 - Cultuur	FERM Melsele	€ 1.110,25
0739-00	6490299	64 - Cultuur	Fotoclub Lichtkunst	€ 530,23
0739-00	6490299	64 - Cultuur	Gezinsbond THOG	€ 352,99
0739-00	6490299	64 - Cultuur	Keizum vzw	€ 582,63
0739-00	6490299	64 - Cultuur	Kookclub Liaison	€ 262,73
0739-00	6490299	64 - Cultuur	K.W.B. Melsele	€ 921,87
0739-00	6490299	64 - Cultuur	Koor Resolut	€ 475,16
0739-00	6490299	64 - Cultuur	Kunst Montmartre	€ 371,78
0739-00	6490299	64 - Cultuur	Kunstkring Meiboom	€ 262,73
0739-00	6490299	64 - Cultuur	Kunstlabaarg	€ 203,72
0739-00	6490299	64 - Cultuur	Landelijke gilde Melsele	€ 416,81
0739-00	6490299	64 - Cultuur	Landelijke Senioren Melsele	€ 235,41
0739-00	6490299	64 - Cultuur	Lerarencafé	€ 205,91
0739-00	6490299	64 - Cultuur	Melba Toneel Melsele	€ 365,01
0739-00	6490299	64 - Cultuur	Markant Melsele	€ 616,78
0739-00	6490299	64 - Cultuur	Natuurpunt Waasland	€ 784,62
0739-00	6490299	64 - Cultuur	Orgelcomité	€ 579,40
0739-00	6490299	64 - Cultuur	Orgelcomité - extra toelage	€ 477,41
0739-00	6490299	64 - Cultuur	Pasar Melsele	€ 301,64
0739-00	6490299	64 - Cultuur	Popkoor Blend	€ 231,72
0739-00	6490299	64 - Cultuur	t Gaeverland	€ 285,46
0739-00	6490299	64 - Cultuur	Toneelkring Reynaert	€ 68,22
0739-00	6490299	64 - Cultuur	Troef moeten we zien	€ 244,38
0739-00	6490299	64 - Cultuur	Unizo Melsele	€ 219,02
0739-00	6490299	64 - Cultuur	Vlaams Canadese vriendenkring	€ 285,02

Beleidsitem	Algemene rekening	Budgethouder	Omschrijving toelage	Bedrag
0739-00	6490299	64 - Cultuur	Wezijnerreensmeebuiten	€ 429,48
0739-00	6490299	64 - Cultuur	Zangkoor Melos	€ 632,51
VERREBROEK				
0739-00	6490299	64 - Cultuur	De Verrekopers	€ 327,75
0739-00	6490299	64 - Cultuur	Gezinsbond Verrebroek	€ 167,89
0739-00	6490299	64 - Cultuur	FERM Verrebroek	€ 863,95
0739-00	6490299	64 - Cultuur	K.W.B. Verrebroek	€ 417,03
0739-00	6490299	64 - Cultuur	Landelijke gilde Verrebroek	€ 218,59
0739-00	6490299	64 - Cultuur	St. Laurentiuskoor	€ 322,61
0739-00	6490299	64 - Cultuur	Stichting Philip Verheyen	€ 141,22
VRASENE				
0739-00	6490299	64 - Cultuur	Dansgroep Salta	€ 290,49
0739-00	6490299	64 - Cultuur	Davidfonds Wase Polders	€ 0,00
0739-00	6490299	64 - Cultuur	Eigen haard - eigen aard	€ 142,31
0739-00	6490299	64 - Cultuur	FERM Vrasene	€ 523,89
0739-00	6490299	64 - Cultuur	Gezinsbond Vrasene	€ 556,24
0739-00	6490299	64 - Cultuur	Kookclub Probabus	€ 298,79
0739-00	6490299	64 - Cultuur	Markant Vrasene	€ 509,91
0739-00	6490299	64 - Cultuur	Orde Braderick	€ 177,50
0739-00	6490299	64 - Cultuur	Parochiaal zangkoor	€ 389,05
0739-00	6490299	64 - Cultuur	Wijnclub Edelrot	€ 291,14
CULTUURRADEN				
0739-00	6490299	64 - Cultuur	Cultuurraad overkoepelend	€ 21.451,00
0739-00	6490299	64 - Cultuur	Cultuurraad Beveren	€ 1.585,00
0739-00	6490299	64 - Cultuur	Cultuurraad Haasdonk	€ 973,00
0739-00	6490299	64 - Cultuur	Cultuurraad Kallo	€ 973,00
0739-00	6490299	64 - Cultuur	Cultuurraad Kieldrecht	€ 973,00
0739-00	6490299	64 - Cultuur	Cultuurraad Melsele	€ 973,00
0739-00	6490299	64 - Cultuur	Cultuurraad Verrebroek	€ 973,00
0739-00	6490299	64 - Cultuur	Cultuurraad Vrasene	€ 973,00
MUZIEKMAATSCHAPPIJEN				
0739-00	6490299	64 - Cultuur	Bigband Waesiana	€ 1.885,23
0739-00	6490299	64 - Cultuur	Drumband Schelderood	€ 1.274,64
0739-00	6490299	64 - Cultuur	Fanfare De Kunstliefde Melsele	€ 7.101,96
0739-00	6490299	64 - Cultuur	Fanfare Eéndracht Vrasene	€ 3.356,84
0739-00	6490299	64 - Cultuur	Fanfare Eéndracht: extra toelage	€ 1.000,00
0739-00	6490299	64 - Cultuur	Fanfare Euterpia	€ 3.190,82
0739-00	6490299	64 - Cultuur	Fanfare Leopold- en Albertisten	€ 6.305,67
0739-00	6490299	64 - Cultuur	Fanfare Leopold-en Albertisten: extra toelage	€ 1.000,00
0739-00	6490299	64 - Cultuur	Koninklijke Harmonie St. Cecilia Kieldrecht	€ 3.956,16
0739-00	6490299	64 - Cultuur	Koninklijke Katholieke Harmonie Kunst en Vreugd	€ 10.298,41
0739-00	6490299	64 - Cultuur	Muziekmaatschappij St. Cecilia Haasdonk	€ 4.834,06
SENIORENVERENIGINGEN				
0739-00	6490299	23 - Sociaal Huis	Gemeentelijke Seniorenraad	€ 2.927,45
0739-00	6490299	23 - Sociaal Huis	Landelijke seniorenverenigingLSR	€ 4.920,00
0739-00	6490299	23 - Sociaal Huis	Neos Beveren	€ 1.230,00
0739-00	6490299	23 - Sociaal Huis	Neos Melsele	€ 805,00
0739-00	6490299	23 - Sociaal Huis	Okra Haasdonk	€ 2.575,00
0739-00	6490299	23 - Sociaal Huis	Okra Kallo	€ 800,00
0739-00	6490299	23 - Sociaal Huis	Okra Kieldrecht	€ 1.090,00
0739-00	6490299	23 - Sociaal Huis	Okra Melsele	€ 1.870,00
0739-00	6490299	23 - Sociaal Huis	Okra O.L.Vrouw	€ 1.190,00
0739-00	6490299	23 - Sociaal Huis	Okra St. Martinus	€ 1.390,00
0739-00	6490299	23 - Sociaal Huis	Okra Verrebroek	€ 1.145,00

Beleidsitem	Algemene rekening	Budgethouder	Omschrijving toelage	Bedrag
0739-00	6490299	23 - Sociaal Huis	Okra Vrasene	€ 1.685,00
0739-00	6490299	23 - Sociaal Huis	S-plus Kallo	€ 695,00
0739-00	6490299	23 - Sociaal Huis	SSB	€ 1.070,00
				€ 237.357,52
SPORTSECTOR- EN VERENIGINGSONDERSTEUNING				
0740-00	6490299	61 - Sportdienst	Burensportdienst	€ 350,00
0740-00	6490299	61 - Sportdienst	Subsidies clubs volgens subsidiereglement	€ 165.000,00
0740-00	6490299	61 - Sportdienst	Subsidies clubs aanvullend reglement	€ 90.000,00
0740-00	6490299	61 - Sportdienst	Huur sporthallen/sportterreinen diverse scholen en andere locaties	€ 50.000,00
0740-00	6490299	61 - Sportdienst	Werking gemeentelijke sportraad	€ 18.000,00
0740-00	6490299	61 - Sportdienst	Topsportfonds	€ 350.000,00
0740-00	6490299	61 - Sportdienst	Werkingstoelage PC Actief	€ 7.000,00
0740-00	6490299	61 - Sportdienst	Werkingstoelage schutterstoren	€ 4.000,00
0740-00	6490299	61 - Sportdienst	Toelage onderhoud privé voetbalterrein	€ 10.000,00
0740-00	6490299	61 - Sportdienst	Groot Beverse Zwemclub	€ 16.000,00
0740-00	6490299	61 - Sportdienst	Tussenkost in facturen nutsvoorzieningen sportclubs	€ 280.000,00
0741-100	6490299	61 - Sportdienst	Sportevenementen	€ 189.827,74
				€ 1.180.177,74
SPORTINFRASTRUCTUUR				
0742-03	6490199	13 - Financiën	Lago Werkingstoelage + rentenadeel	€ 2.000.000,00
0742-03	6490199	13 - Financiën	Lago Corona-compensatie (Actie: 14.03.03) - overdracht 2021	€ 0,00
0742-03	6492099	11 - Personeelsdienst	Tussenkost personeelskosten (opleg loonkost Lago)	€ 14.500,00
0742-112	6490299	61 - Sportdienst	SK Beveren: logistieke ondersteuning	€ 130.000,00
0742-112	6490299	61 - Sportdienst	SK Beveren: onderhoudstoelage terrein A,C en D	€ 135.000,00
0742-112	6490299	61 - Sportdienst	SK Beveren: toelage voor gebruik terrein G door KSK Beveren	€ 0,00
				€ 2.279.500,00
JEUGDSECTOR- EN VERENIGINGSONDERSTEUNING				
0750-00	6490299	60 - Jeugddienst	Toelagen security	€ 5.079,14
0750-00	6490220	60 - Jeugddienst	Projectsubsidierreglement	€ 7.029,96
0750-00	6490299	60 - Jeugddienst	Werkingstoelage jeugdverenigingen	€ 56.664,96
0750-00	6490299	60 - Jeugddienst	Reglement jeugdvakanties	€ 8.246,15
0750-00	6490299	60 - Jeugddienst	Reglement tussenkomst kadervorming	€ 2.537,47
0750-00	6490299	60 - Jeugddienst	Reglement tussenkomst kampvervoer	€ 3.049,58
0750-00	6490299	60 - Jeugddienst	Jeugdtraad Beveren	€ 7.921,79
				€ 90.529,05
INFRASTRUCTUUR EN FACILITEITEN TEN BEHOEVE VAN KINDEREN EN JONGEREN				
0752-01	6490210	60 - Jeugddienst	Reglement renovatie	€ 33.978,09
0752-01	6490299	60 - Jeugddienst	Jeugdhuis Djem	€ 8.387,90
0752-01	6490299	60 - Jeugddienst	Jeugdhuis Togenblik	€ 8.387,90
0752-01	6490299	60 - Jeugddienst	Jeugdhuis 't Eiland	€ 8.387,90
0752-02	6490299	60 - Jeugddienst	Speelpleinwerking Bartje Beveren	€ 16.775,82
0752-02	6490299	60 - Jeugddienst	Speelpleinwerking Bartje Kieldrecht	€ 8.387,90
0752-02	6490299	60 - Jeugddienst	Speelpleinwerking VP Melsele	€ 4.473,22
				€ 88.778,73

Beleidsitem	Algemene rekening	Budgethouder	Omschrijving toelage	Bedrag
EREDIENSTEN				
079000	6490340	13 - Financiën	Kerkfabriek St. Martinus Beveren	€ 103.311,11
079000	6490340	13 - Financiën	Kerkfabriek St. Jan Evangelist	€ 9.285,77
079000	6490340	13 - Financiën	Kerkfabriek O.L. Vrouw Doel	€ 8.500,00
079000	6490340	13 - Financiën	Kerkfabriek St. Jacobus Haasdonk	€ 36.385,02
079000	6490340	13 - Financiën	Kerkfabriek OLV Bijstand	€ 7.900,00
079000	6490340	13 - Financiën	Kerkfabriek St. Petrus en Paulus Kallo	€ 19.461,36
079000	6490340	13 - Financiën	Kerkfabriek St. Michiel Kieldrecht	€ 35.000,00
079000	6490340	13 - Financiën	Kerkfabriek H. Kruis Vrasene	€ 35.958,38
079000	6490340	13 - Financiën	Kerkfabriek St. Laurentius Verrebroek	€ 21.664,13
079000	6490340	13 - Financiën	Kerkfabriek St. Engelbertus Prosperpolder	€ 13.200,66
079000	6490340	13 - Financiën	Kerkfabriek O.L.V. Hemelvaart Melsele	€ 29.092,00
				€ 319.758,43
BASISONDERWIJS				
0800-00	6490099	22 - Onderwijs	Toelagen FLOB GO!	€ 9.187,58
0800-00	6490099	22 - Onderwijs	Toelagen FLOB Vrije scholen	€ 63.980,16
0800-00	6492000	22 - Onderwijs	Toelage bezoldiging onderwijzend personeel (PWB)	€ 551.412,00
0800-00	6491010	22 - Onderwijs	Toezicht Vrije Scholen	€ 5.000,00
0800-00	6497000	22 - Onderwijs	Rentetoelage St. Rafaël (3/20)	€ 42.896,83
0800-00	6497000	22 - Onderwijs	Rentetoelage campus St. Maarten (7/20)	€ 25.796,13
0800-00	6497000	22 - Onderwijs	Bijkomende rentetoelage campus St. Maarten (1/20)	€ 0,00
				€ 698.272,70
SECUNDAIR ONDERWIJS				
0810-00	6491001	22 - Onderwijs	St. Maartenscholencampus: Europees uitwisselingsproject	€ 1.295,85
0810-00	6491001	22 - Onderwijs	K.T.A. Beveren	€ 1.295,85
0810-00	6497000	22 - Onderwijs	Rentetoelage nieuwbouw Boven- en Middenschool Sint-Maarten (2/20)	€ 10.500,00
0810-41	6491001	22 - Onderwijs	Bijdrage scholengemeenschap Beveren/Bazel	€ 7.171,24
0810-41	6492000	22 - Onderwijs	Toelage bezoldiging onderwijzend personeel (PWB)	€ 14.822,70
				€ 35.085,64
KUNSTONDERWIJS				
0820-00	6492000	52 - Kunstacademie	Toelage bezoldiging onderwijzend personeel (PWB)	€ 58.303,37
0820-53	6492000	52 - Kunstacademie	Toelage bezoldiging onderwijzend personeel (PWB)	€ 54.121,61
				€ 112.424,98
ONDERSTEUNENDE DIENSTEN VOOR HET ALGEMEEN ONDERWIJSBELEID				
0889-01	6490299	23 - Sociaal Huis	Oudervereniging Wegwijzer (Heilig Hart)	€ 600,00

Beleidsitem	Algemene rekening	Budgethouder	Omschrijving toelage	Bedrag
0889-01	6490299	23 - Sociaal Huis	Oudervereniging Wonderwijs	€ 600,00
0889-01	6490299	23 - Sociaal Huis	Oudervereniging Vriendenkring GBS De Droomwolk	€ 600,00
0889-01	6490299	23 - Sociaal Huis	Oudervereniging Sint-Lodewijk	€ 600,00
0889-01	6490299	23 - Sociaal Huis	Oudervereniging Sint-Martinus en Don Bosco	€ 600,00
0889-01	6490299	23 - Sociaal Huis	Oudervereniging De Zonnepit	€ 600,00
0889-01	6490299	23 - Sociaal Huis	Oudervereniging Sancta Maria - Sint-Jozef	€ 600,00
0889-01	6490299	23 - Sociaal Huis	Oudervereniging VBS De Verrekijker	€ 600,00
0889-01	6490299	23 - Sociaal Huis	Oudervereniging De Schakelaar (GBS De Toren)	€ 600,00
0889-01	6490299	23 - Sociaal Huis	Oudervereniging De Wingerd	€ 600,00
0889-01	6490299	23 - Sociaal Huis	Oudervereniging Centrumschool	€ 0,00
0889-01	6490299	23 - Sociaal Huis	Oudervereniging De Helpende Hand (GBS Kallo)	€ 600,00
0889-01	6490299	23 - Sociaal Huis	Oudervereniging Sint-Maarten Bovenschool	€ 600,00
0889-01	6490299	23 - Sociaal Huis	Oudervereniging Ouders voor Kleuters	€ 600,00
0889-01	6490299	23 - Sociaal Huis	Oudervereniging KA Beveren (Canticleer vzw)	€ 600,00
0889-01	6490299	23 - Sociaal Huis	Oudervereniging De Tovertuin	€ 600,00
0889-01	6490299	23 - Sociaal Huis	Oudervereniging Knots Lindenlaan	€ 600,00
0889-01	6490299	23 - Sociaal Huis	Oudervereniging GTI Beveren	€ 600,00
0889-01	6490299	23 - Sociaal Huis	Oudervereniging VBS De Kreek	€ 600,00
				€ 10.800,00
OVERIGE VERRICHTINGEN INZAKE SOCIAAL BELEID				
0909-00	6490099	23 - Sociaal Huis	CAW Waasland: project partnergeweld (€ 0,1013 per inwoner)	€ 5.000,00
0909-00	6490299	23 - Sociaal Huis	De Keerkring	€ 40.405,84
0909-00	6490299	23 - Sociaal Huis	CAR 't Vlot	€ 51.785,18
0909-00	6490299	23 - Sociaal Huis	Netwerk Palliatieve Zorg Waasland (€ 0,10 per inwoner)	€ 5.000,00
0909-00	6490299	23 - Sociaal Huis	Fietsersbond	€ 400,00
0909-00	6490299	23 - Sociaal Huis	Gezinsraad	€ 7.102,73
0909-00	6490299	23 - Sociaal Huis	Gezinsbond kinderopas Beveren	€ 2.335,96
0909-00	6490299	64 - Cultuur	Samana St. Martinus Beveren	€ 537,48
0909-00	6490299	64 - Cultuur	Samana O.L. Vrouw Beveren	€ 429,98
0909-00	6490299	64 - Cultuur	Samana Haasdonk	€ 268,74
0909-00	6490299	64 - Cultuur	Samana Kallo	€ 268,74
0909-00	6490299	64 - Cultuur	Samana Kieldrecht	€ 268,74
0909-00	6490299	64 - Cultuur	Samana Melsele	€ 429,98
0909-00	6490299	64 - Cultuur	Samana Verrebroek	€ 268,74
0909-00	6490299	64 - Cultuur	Samana Vrasene	€ 268,74
0909-00	6490299	64 - Cultuur	Samana Polder	€ 268,74
0909-00	6490299	28 - Economische Zaken	Toelage SEB (sociale economie Beveren)	€ 52.898,92
0909-00	6490099	23 - Sociaal Huis	Tarara - doorstorten federale middelen armoede	€ 3.700,00
0909-00	6492099	23 - Sociaal Huis	Tussenkost loonkost medewerker B-asiel	€ 28.706,10
WIJKVERENIGINGEN				
0909-00	6490299	23 - Sociaal Huis	Wijkcomité Beveren-Zuid	€ 400,00
0909-00	6490299	23 - Sociaal Huis	Wijkcomité De Meersen	€ 400,00
0909-00	6490299	23 - Sociaal Huis	Wijkcomité Nieuwestraatfeestencomité	€ 200,00
0909-00	6490299	23 - Sociaal Huis	Wijkcomité Ropstraat	€ 400,00
0909-00	6490299	23 - Sociaal Huis	Wijkcomité Jozef Van Hulstraat	€ 200,00
0909-00	6490299	23 - Sociaal Huis	Wijkcomité Buren van de Brownestraat	€ 200,00

Beleidsitem	Algemene rekening	Budgethouder	Omschrijving toelage	Bedrag
0909-00	6490299	23 - Sociaal Huis	Wijkcomité Drie Lindekens	€ 200,00
0909-00	6490299	23 - Sociaal Huis	Wijkcomité Nieuw Bunderhof	€ 200,00
0909-00	6490299	23 - Sociaal Huis	Wijkcomité Poenjaard	€ 200,00
0909-00	6490299	23 - Sociaal Huis	Wijkcomité Den Oun Beeweg	€ 400,00
0909-00	6490299	23 - Sociaal Huis	Wijkcomité Gaverlandwegel	€ 400,00
0909-00	6490299	23 - Sociaal Huis	Wijkcomité De Bees	€ 200,00
0909-00	6490299	23 - Sociaal Huis	Wijkcomité Snoeckstraat - Vossenstraat	€ 400,00
0909-00	6490299	23 - Sociaal Huis	Wijkcomité Kerkenhoek	€ 200,00
0909-00	6490299	23 - Sociaal Huis	Wijkcomité De Rijkstraaters	€ 200,00
0909-00	6490299	23 - Sociaal Huis	Wijkcomité De Stekelbeek	€ 400,00
0909-00	6490299	23 - Sociaal Huis	Wijkcomité Trosbeek	€ 200,00
0909-00	6490299	23 - Sociaal Huis	Wijkcomité Bosbeek	€ 200,00
0909-00	6490299	23 - Sociaal Huis	Wijkcomité De Vesten vzw	€ 400,00
0909-00	6490299	23 - Sociaal Huis	Wijkcomité Mirtillo (Bosbessenlaan)	€ 200,00
0909-00	6490299	23 - Sociaal Huis	Wijkcomité Jozef Balstraat	€ 200,00
0909-00	6490299	23 - Sociaal Huis	Wijkcomité De Kerkstraaters vzw	€ 200,00
0909-00	6490299	23 - Sociaal Huis	Wijkcomité Dijk - Kallo	€ 200,00
0909-00	6490299	23 - Sociaal Huis	Wijkcomité Ijzerstraat	€ 0,00
0909-00	6490299	23 - Sociaal Huis	Wijkcomité Soldatendreef - Handboogstraat	€ 200,00
0909-00	6490299	23 - Sociaal Huis	Wijkcomité Brielstraat	€ 400,00
0909-00	6490299	23 - Sociaal Huis	Wijkcomité Haagmolenstraat vzw	€ 200,00
0909-00	6490299	23 - Sociaal Huis	Wijkcomité De Nuuve Wijk	€ 200,00
GROS - ORGANISATIES/PROJECTEN				
0909-00	6490299	23 - Sociaal Huis (GROS)	Gemeentelijke bijdrage 11.11.11 aktie	€ 24.517,90
0909-00	6490299	23 - Sociaal Huis (GROS)	Toelage GROS	€ 18.295,00
0909-00	6490299	23 - Sociaal Huis (GROS)	Toelage educatieve projecten niet GROS-leden	€ 7.896,36
0909-00	6490299	23 - Sociaal Huis (GROS)	t Vlot vzw.	€ 311,75
0909-00	6490299	23 - Sociaal Huis (GROS)	B-Asiel	€ 3.392,50
0909-00	6490299	23 - Sociaal Huis	B-Asiel (huisvuilzakken)	€ 6.624,49
0909-00	6490299	23 - Sociaal Huis (GROS)	Rode Kruis afdeling Beveren	€ 187,50
0909-00	6490299	23 - Sociaal Huis (GROS)	Dekenale werkgroep Broederlijk Delen	€ 612,00
0909-00	6490299	23 - Sociaal Huis (GROS)	Oxfam wereldwinkel Melsele	€ 2.101,95
0909-00	6490299	23 - Sociaal Huis (GROS)	Comité Beveren-Roemenië-Suceava	€ 367,50
0909-00	6490299	23 - Sociaal Huis (GROS)	Dewesoki	€ 296,68
0909-00	6490299	23 - Sociaal Huis (GROS)	Oxfam wereldwinkel Beveren	€ 4.869,63
0909-00	6490299	23 - Sociaal Huis (GROS)	De Kleine Rest	€ 2.860,00
0909-00	6490299	23 - Sociaal Huis (GROS)	Gastrij Beveren	€ 321,30
0909-00	6490299	23 - Sociaal Huis (GROS)	Scholenproject voor kinderen zonder papieren. (aanvraag B-Asiel)	€ 2.500,00
0909-00	6490299	23 - Sociaal Huis (GROS)	Taaldruppels: taallessen voor anderstalige kleuters tijdens de zomermaanden (project Gastrij Beveren)	€ 1.800,00
				€ 284.499,13
DIENSTEN EN VOORZIENINGEN VOOR PERSONEN MET EEN HANDICAP				
0911-00	6490099	23 - Sociaal Huis	Zorgpremie	€ 255.000,00
0911-00	6490299	13 - Financiën	K.V.G. Kieldrecht	€ 468,39
0911-00	6493000	23 - Sociaal Huis	De Klokke St. Niklaas	€ 7.500,00
0911-00	6493000	23 - Sociaal Huis	Het Veer St. Niklaas	€ 9.578,33
				€ 272.546,72
SOCIALE HUISVESTING				
0930-00	6490041	23 - Sociaal Huis	Huursubsidies	€ 169.793,28

Beleidsitem	Algemene rekening	Budgethouder	Omschrijving toelage	Bedrag
0930-00	6490042	23 - Sociaal Huis	Sociaal Verhuurkantoor	€ 0,00
0930-00	6490399	32 - Stedenbouw	Toelage eigenaars die verhuren via Sociaal Verhuurkantoor	€ 50.000,00
				€ 219.793,28
PREVENTIEVE GEZINSONDERSTEUNING				
0944-00	6490099	23 - Sociaal Huis	Toelage Hof ter Welle Beveren	€ 25.338,65
0944-00	6490099	23 - Sociaal Huis	Centrum Basiseducatie (LIGO)	€ 0,00
0944-00	6490299	23 - Sociaal Huis	De Keerkring	€ 0,00
0944-00	6490099	23 - Sociaal Huis	Domo vzw. Beveren	€ 10.000,00
0944-00	6490099	23 - Sociaal Huis	KIA-cheque	€ 22.500,00
0944-00	6497000	23 - Sociaal Huis	Rentetoelage Hof ter Welle nieuwbouwproject (4/20)	€ 2.000,00
0944-00	6491001	22 - Onderwijs	Schoolparticipatiefonds	€ 67.000,00
0944-00	6491001	22 - Onderwijs	Agentschap inburgering en integratie: tolkprestaties	€ 5.000,00
				€ 131.838,65
KINDEROPVANG				
0945-00	6490099	22 - Onderwijs	t Ballonneke: kinderdagverblijf en dienst opvanggezinnen	€ 25.500,00
0945-00	6490099	22 - Onderwijs	kinderdagverblijf en dienst opvanggezinnen Beveren	€ 25.700,00
0945-00	6490099	22 - Onderwijs	Toelage Ballonneke	€ 14.018,91
0945-00	6490099	22 - Onderwijs	Toelage buitenschoolse kinderopvang (2e kindkorting)	€ 30.474,86
0945-00	6490099	22 - Onderwijs	Extra toelage schooljaar + zomer (nt. Gesubs.plaatsen)	€ 60.949,72
0945-00	6490099	22 - Onderwijs	Minicrèches en onthaalouders (zelfstandigen)	€ 10.361,00
0945-00	6490099	22 - Onderwijs	Dienst voor opvanggezinnen (zelfstandigen)	€ 2.072,67
0945-00	6490099	22 - Onderwijs	Buitenschoolse opvang georganiseerd in alle scholen	€ 42.482,03
0945-00	6490099	22 - Onderwijs	Subsidie energie KEI	€ 7.612,27
0945-00	6497000	22 - Onderwijs	Rentetoelage 't Ballonneke (schijf 8/10)	€ 3.000,00
				€ 222.171,46
OVERIGE GEZINSHULP				
0949-00	6490299	23 - Sociaal Huis	Organisatie Buurtwerk	€ 167.283,00
0949-00	6490099	23 - Sociaal Huis	t Klepelken	€ 11.040,81
				€ 178.323,81
WOONZORG				
0953-00	6492099	23 - Sociaal Huis	toelage APZ Sint Lucia & GMVH ivm tewerkstelling woonzorgbegeleider project "aanklampende zorg"	€ 18.000,00
				€ 18.000,00
OVERIGE VERRICHTINGEN BETREFFENDE OUDEREN				
0959-00	6490099	13 - Financiën	Teruggave onroerende voorheffing	€ 140.000,00
				€ 140.000,00
GEZONDHEIDSPROMOTIE EN ZIEKTEPREVENTIE				
0985-00	6490099	23 - Sociaal Huis	Kind-en Preventie	€ 1.359,62
0985-00	6490099	23 - Sociaal Huis	Rode Kruis Beveren	€ 438,57

Beleidsitem	Algemene rekening	Budgethouder	Omschrijving toelage	Bedrag
0985-00	6490099	23 - Sociaal Huis	Rode Kruis Beveren: extra toelage AA	€ 164,47
0985-00	6490099	23 - Sociaal Huis	Logo Waasland (€ 0,08 per inwoner)	€ 4.000,00
0985-00	6490099	23 - Sociaal Huis	Logo Waasland (aanvullend aanbod preventiewerking)	€ 2.500,00
0985-00	6490099	23 - Sociaal Huis	Drugpunt Waas - Werkingsbijdrage	€ 10.000,00
0985-00	6492099	23 - Sociaal Huis	Drugpunt Waas - Loonkost CGG	€ 54.847,93
0985-00	6492099	23 - Sociaal Huis	SWO Drugpunt - Logo Waasland	€ 27.596,48
0985-00	6490299	23 - Sociaal Huis	Wel Jong vzw	€ 223,00
0985-00	6490299	61 - Sportdienst	toelage schenking Levensloop Stichting tegen kanker	€ 10.000,00
0985-00	6490099	23 - Sociaal Huis	Zwangerschapscentrum De Kiem (€ 0,30 per inwoner)	€ 15.000,00
0985-00	6492099	23 - Sociaal Huis	vzw De Klaproos: tussenkomst personeelskost	€ 51.000,00
ZELFHULPGROEPEN				
0985-00	6490299	23 - Sociaal Huis	Zelfhulpgroep Boks	€ 800,00
0985-00	6490299	23 - Sociaal Huis	Zelfhulpgroep Vriendenkring De Bron	€ 800,00
0985-00	6490299	23 - Sociaal Huis	Zelfhulpgroep Tarara	€ 800,00
0985-00	6490299	23 - Sociaal Huis	Zelfhulpgroep Parkinsonliga regio Waasland	€ 800,00
0985-00	6490299	23 - Sociaal Huis	Zelfhulpgroep KVG (Groot-)Beveren	€ 800,00
0985-00	6490299	23 - Sociaal Huis	Zelfhulpgroep De Klaproos	€ 800,00
				€ 181.930,08
EERSTELIJNSGEZONDHEIDSZORG				
0986-00	6493000	23 - Sociaal Huis	Huisartsenwachtpost	€ 5.000,00
				€ 5.000,00
BEGRAAFPLAATSEN				
0990-00	6490099	35 - Groendienst	Toelage funerair erfgoed - onderhoud grafzerken	€ 30.000,00
				€ 30.000,00
BUDGETTAIRE ENTITEIT: OCMW				
0900-00	6494000	23 - Sociaal Huis	Toegestane werkingssubsidies Sociaal Huis (Sociale Bijstand)	€ 80.100,60
0900-00	6494200	23 - Sociaal Huis	Toelage seniorenmiddag Aardbeifeesten	€ 1.500,00
0930-00	6494000	23 - Sociaal Huis	Toegestane werkingssubsidies Sociaal Huis (Sociale Huisvesting)	€ 4.253,40
0953-69	6494100	13 - Financiën	Toegestane werkingssubsidies Zorgpunt Waasland (actie: 03.02.01)	€ 2.297.427,60
0953-69	6494101	13 - Financiën	Gesco toelage Zorgpunt Waasland (actie: 03.02.01)	€ 282.611,00
				€ 2.665.892,60
TOTAAL GEMEENTE + OCMW				€ 30.508.540,79





LIJST MET OPDRACHTEN EN WERKEN, LEVERINGEN EN DIENSTEN

Investerings- project	Omschrijving	Budgettaire entiteit	Beleidsitem	Algemene rekening	Totaal	Bedrag 2022	Bedrag 2023	Bedrag 2024	Bedrag 2025
IP-GEEN	Geen investeringsproject	Gemeente	0742-02	2220100	407				
NR-AC-001	Nieuwbouw Gravenplein: gemeente-OCMW-politie	Gemeente	0119-04	2210007	73.358				
NR-AC-001	Nieuwbouw Gravenplein: gemeente-OCMW-politie	Gemeente	0119-04	2210007	22.497.197	1.422.993			
NR-AC-002	Nieuwbouw Gravenplein: erelonen	Gemeente	0119-04	2210007	742.274	330.400			
NR-AC-003	Nieuwbouw Gravenplein: veiligheidscoördinatie	Gemeente	0119-04	2210007	20.384	10.299			
NR-AC-004	Nieuwbouw Gravenplein: afwerking	Gemeente	0119-04	2210007	369.700	38.127			
NR-AC-005	Nieuwbouw Gravenplein: ICT politie/gemeente/OCMW	Gemeente	0119-04	2410000	408.225	34.741			
NR-DIV-001	CC Ter Vesten: automatiseren trekkeninstallatie schouwburg	Gemeente	0701-91	2300000	1.100.000	110.000		990.000	
NR-DIV-002	Herwaardering Prosperpolder	Gemeente	0190-00	2220007	500.000	125.000		375.000	
NR-DIV-003	Installatie cameratoezicht tramterminal Melsele	Gemeente	0480-00	2289000	100.000	100.000			
NR-DIV-004	Installatie ANPR-camera's	Gemeente	0480-00	2289000	210.000	-	210.000		
NR-DIV-005	Investeringsstoelage ZPW	OCMW	0953-69	6640004	1.976.563	449.432	300.000	300.000	300.000
NR-DIV-009	Deelneming Ibogem: Omzetting dividend in kapitaal (ruling)	Gemeente	0300-00	2811000	559.503	-			
NR-DIV-010	Investeringsstoelage: Verlichting Lowegrutters	Gemeente	0742-02	6640001	15.750	15.750			
NR-DIV-011	Deelneming Onesto: Volstorting na fusie via dividend (budgetneutraal)	Gemeente	0620-00	2811000	145.164				
NR-DIV-012	Grenspark Groot Saefinghe: Interregproject	Gemeente	0349-00	2220007	2.550.000		300.000	450.000	1.800.000
NR-DIV-013	Investeringsstoelage: Inrichting Lokaal dienstencentrum Sabot	OCMW	0953-00	6640004	166.324		166.324		
NR-DIV-014	Investeringsstoelage: Herinrichting Lokaal dienstencentrum De Beuken	OCMW	0953-00	6640004	93.011		93.011		
NR-DIV-015	Investeringsstoelage: Herinrichting na verbouwing WZC Boeyé-Van Landeghem	OCMW	0953-00	6640004	43.678		43.678		
NR-GEB-002	Fort Liefkenshoek: Herbestemming voormalige cafetaria	Gemeente	0700-99	2210007	150.000			150.000	
NR-GEB-003	Fort Liefkenshoek : horecatrefpunt	Gemeente	0700-99	2210007	1.929.359	381.966			
NR-GEB-003	Fort Liefkenshoek : horecatrefpunt	Gemeente	0700-99	2210007	90.128				
NR-GEB-004	Kieldrecht OC Ermenrike: masterplan	Gemeente	0701-01	2210007	1.851.830	1.511.796			
NR-GEB-004	Kieldrecht OC Ermenrike: masterplan	Gemeente	0701-01	2401000	70.500	70.500			
NR-GEB-005	Parochiehuis Haasdonk: nieuwbouw	Gemeente	0701-01	2210007	3.860.000	241.157	2.880.000	500.000	
NR-GEB-006	Kasteel Hof ter Saksen: binneninrichting	Gemeente	0680-88	2210007	3.889.218	1.027.902	2.189.218	550.000	

Investerings- project	Omschrijving	Budgettaire entiteit	Beleidsitem	Algemene rekening	Totaal	Bedrag 2022	Bedrag 2023	Bedrag 2024	Bedrag 2025
NR-GEB-007	CC Ter Vesten : vernieuwing binneninrichting	Gemeente	0701-91	2210100	82.675	82.675			
NR-GEB-009	Oranjerie/hoeve Hof ter Saksen: Renovatie	Gemeente	0680-88	2210100	385.000	60.000	325.000		
NR-GEB-010	Speelgebouw Floralaan: Renovatie	Gemeente	0752-02	2210100	30.000		30.000		
NR-GEB-011	School Kallo : uitbreiding kleuterschool (incl. ontwerper)	Gemeente	0800-74	2210007	823.862		-		
NR-GEB-012	School Melsele: uitbreiding	Gemeente	0800-71	2210007	8.693.891	4.032.813	3.300.000		
NR-GEB-013	GTI: nieuwbouw (incl. erelonen)	Gemeente	0810-49	2210007	21.800.332	7.333.533	8.710.000	1.900.000	-
NR-GEB-014	School Kieldrecht: nieuwbouw	Gemeente	0800-77	2210007	95.866	5.000	90.866		
NR-GEB-015	Sporthal Beveren: herstellen dak	Gemeente	0742-01	2210100	50.000	50.000			
NR-GEB-017	FC Bosdam: bouw kleedkamers	Gemeente	0742-02	2210007	100.000		-	50.000	50.000
NR-GEB-018	Polyvalente sporthal: bouw	Gemeente	0742-01	2210007	51.192		-		
NR-GEB-019	Sportpark Beveren: masterplan (oud zwembad)	Gemeente	0742-01	2210007	4.336.019	250.000	2.500.000	1.500.000	
NR-GEB-020	Zwembad Kieldrecht: renovatie	Gemeente	0742-03	2210100	10.000		10.000		
NR-GEB-021	Voetbal Zakdam: herstellingswerken	Gemeente	0742-02	2210100	2.732				
NR-GEB-021	Voetbal Zakdam: herstellingswerken	Gemeente	0742-02	2210100	144.227	3.000			
NR-GEB-021	Voetbal Zakdam: herstellingswerken	Gemeente	0742-02	2220000	22.866	22.866			
NR-GEB-022	Voetbal Glazenleeuw: bouw zone	Gemeente	0742-02	2220007	2.873.364	618.452	300.000	1.830.000	-
NR-GEB-023	Sportzone Oud-Arenberg: bouw zone	Gemeente	0742-02	2220007	4.091.137	606.325	3.338.636		
NR-GEB-025	Werken i.f.v. asbestverwijdering	Gemeente	0119-06	2210100	650.000	200.000	150.000	150.000	150.000
NR-GEB-026	Centrumschool: renovatie kleuterafdeling	Gemeente	0800-72	2210100	210.000	153.079			
NR-GEB-027	Nieuwbouwproject WZC Sint-Elisabeth	OCMW	0953-00	2211007	6.559.543	689.342	150.000		
NR-GEB-028	Nieuwbouwproject WZC De Linde	OCMW	0953-00	2211007	5.752.201	327.521			
NR-GEB-029	Nieuwbouwproject Lokaal dienstencentrum Sabot	OCMW	0953-00	2200000	29.290				
NR-GEB-029	Nieuwbouwproject Lokaal dienstencentrum Sabot	OCMW	0953-00	2210007	1.652.132	1.220.000	150.000		
NR-GEB-030	Nieuwbouwproject Assistentiewoningen Sabot	OCMW	0953-00	2200000	117.162				
NR-GEB-030	Nieuwbouwproject Assistentiewoningen Sabot	OCMW	0953-00	2210007	6.718.815	4.925.519	594.000		
NR-GEB-031	Nieuwbouwproject Windekind	OCMW	0945-70	2211007	4.775.000	617.356	2.300.000	1.675.000	
NR-GEB-032	Afbraak Oude Notelaar, incl. omgevingsaanleg	OCMW	0050-00	2210000	600.000		600.000		
NR-GEB-033	Herinrichting lokalen BVL en het realiseren van een vergaderzaal	OCMW	0953-00	2211007	366.207	358.115			
NR-GEB-034	Nieuwbouwproject WZC Briels	OCMW	0953-00	2211007	99.011	12.217			
NR-GEB-035	De Beuken: Herstellingswerken	OCMW	0953-00	2210007	329.793	321.249			
NR-GEB-036	Oprichting sociaal restaurant	OCMW	0953-00	2289000	159				
NR-GEB-036	Oprichting sociaal restaurant	OCMW	0953-00	2289000	620.000	620.000			

Investerings- project	Omschrijving	Budgettaire entiteit	Beleidsitem	Algemene rekening	Totaal	Bedrag 2022	Bedrag 2023	Bedrag 2024	Bedrag 2025
NR-GEB-036	Oprichting sociaal restaurant	OCMV	0953-00	2289007	107.922	92.081			
NR-GEB-037	Tribune Waasland Beveren: brandveiligheid compartimenten	Gemeente	0742-112	2210100	202.641				
NR-GEB-039	Voetbal Beveren: installeren noodstroomaggregaat	Gemeente	0742-02	2220100	516.492	175.927			
NR-GEB-040	Lindenlaanschool: uitbreiding schoolgebouwen	Gemeente	0800-73	2210007	126.570	126.570			
NR-GEB-041	Atletiek: Saneren kleedkamers en kleedkamers	Gemeente	0742-01	2210100	193.297				
NR-GEB-042	Sporthal Melsele: Plafond + verlichting kleedkamer + andere renovatiewerken	Gemeente	0742-01	2210100	99.000	99.000			
NR-GEB-043	Kunstacademie: inrichting klassen linkerhoektoren Waasland-Beveren	Gemeente	0820-00	2210007	52.108				
NR-GEB-043	Kunstacademie: inrichting klassen linkerhoektoren Waasland-Beveren	Gemeente	0820-00	2210100	20.656				
NR-GEB-044	Inrichting Texam site o.a. voorpost Brandweer	Gemeente	0410-00	2210100	1.010				
NR-GEB-045	Minimale comfortwoningen Bijlstraat	OCMV	0930-00	2210007	2.550.000	652.982	1.850.000		
NR-GEB-046	Afbraak tribune Waasland-Beveren	Gemeente	0742-112	2210007	200.036	178.331			
NR-GEB-047	Molen Doel: Restauratie	Gemeente	0720-00	2210100	1.600.000	69.046	1.500.000		
NR-GEB-048	Bib Vrasene: Inrichting	Gemeente	0703-01	2210100	37.300	37.300			
NR-GEB-049	Bib Pi: Zelfuitleensysteem	Gemeente	0703-00	2301000	33.000	3.000	30.000		
NR-GEB-050	Bib Kallo-kerk: Inrichting en meubilair	Gemeente	0703-01	2401000	280.000	280.000			
NR-GEB-050	Bib Kallo-kerk: Inrichting en meubilair	Gemeente	0703-01	2401000	50.000	-	50.000		
NR-GEB-051	Technische diensten: Inrichten burelen	Gemeente	0119-06	2210100	50.000	40.826			
NR-GEB-052	Schuur Oud-Arenberg: Renovatie	Gemeente	0720-00	2210100	100.000	99.816			
NR-GEB-053	Sporthal Verrebroek: Buitenschrijnwerk	Gemeente	0742-01	2210100	100.000	100.000			
NR-GEB-054	Hof ter Welle: Buitenschrijnwerk	Gemeente	0700-63	2210100	65.000	65.000			
NR-GEB-055	Masterplan Kieldrecht: Gemeentelijke gebouwen	Gemeente	0119-06	2210100	1.320.000	100.000	100.000	800.000	320.000
NR-GEB-056	Bib Melsele (Sabot): Inrichting en meubilair	Gemeente	0703-01	2401000	50.000		50.000		
NR-GEB-057	OC Klooster + Oud Gemeentehuis Vrasene: Projectvisie	Gemeente	0739-00	2140000	30.000		30.000		
NR-GEB-058	Parochiezaal Vrasene	Gemeente	0739-00	2210100	85.000		85.000		
NR-GEB-059	Diverse locaties: Installatie zonnepanelen + batterijen	Gemeente	0350-00	2301000	2.000.000		2.000.000		
NR-GEB-060	Texamsite: afbraakwerken	Gemeente	0190-00	2210100	350.000		350.000		
NR-GEB-061	Huis Piers: Herstelwerken gevel en dak	Gemeente	0050-00	2210100	250.000		250.000		
NR-KER-001	Kerk Vrasene: herstellen beelden incl. ontwerper	Gemeente	0790-00	6640003	15.730	5.475			

Investerings- project	Omschrijving	Budgettaire entiteit	Beleidsitem	Algemene rekening	Totaal	Bedrag 2022	Bedrag 2023	Bedrag 2024	Bedrag 2025
NR-KER-002	Kerk Vrasene: vervangen verlichting + LED	Gemeente	0790-00	6640003	18.150	5.891			
NR-KER-003	Kerk Vrasene: gevelbehandeling noord- en oostkant	Gemeente	0790-00	6640003	18.150	18.150			
NR-KER-004	Kerk Vrasene: sanitair	Gemeente	0790-00	6640003	15.730	-	15.730		
NR-KER-005	Kerk Vrasene: herinrichting sacristie & kleedruimte	Gemeente	0790-00	6640003	13.310	13.310			
NR-KER-007	Kerk Doel: herstellen houten buitenschrijnwerk en buitenschilderwerken	Gemeente	0790-00	6640003	25.313				
NR-KER-008	Kerk Doel: renovatie buitenkant kerk	Gemeente	0790-00	6640003	9.000		9.000		
NR-KER-009	Kerk Melsele: herstel dak en dakkapellen	Gemeente	0790-00	6640003	60.500		60.500		
NR-KER-010	Kerk Melsele: duivenwering kerk en galgaten	Gemeente	0790-00	6640003	30.000		5.068		
NR-KER-011	Kerk Melsele: verstevenen zolder + loopbruggen	Gemeente	0790-00	6640003	30.250	30.250			
NR-KER-012	Kerk Prosperpolder: vernieuwen centrale verwarming	Gemeente	0790-00	6640003	37.998	35.490			
NR-KER-013	Kerk Haasdonk: herstellen 5 glasramen	Gemeente	0790-00	6640003	38.811		38.811		
NR-KER-014	Kerk Haasdonk: Dakwerken en dakluiken zijbeuken	Gemeente	0790-00	6640003	62.500	62.500			
NR-KER-016	Kerk Haasdonk: buitenschilderwerken	Gemeente	0790-00	6640003	36.300		36.300		
NR-KER-017	Kerk Haasdonk: vernieuwen klokkenwerk	Gemeente	0790-00	6640003	12.100		12.100		
NR-KER-018	Kerk Sint Jan Evangelist: behandelen gevels	Gemeente	0790-00	6640003	13.990				
NR-KER-020	Kerk Sint Jan Evangelist: schilderen ramen binnenzijde	Gemeente	0790-00	6640003	14.000	14.000			
NR-KER-021	Kerk Sint Jan Evangelist: behandelen houtwerk orgel	Gemeente	0790-00	6640003	10.000	10.000			
NR-KER-022	Kerk Sint Jan Evangelist: vervangen stoelen catechesezaal	Gemeente	0790-00	6640003	6.000		6.000		
NR-KER-023	Kerk Sint Jan Evangelist: reinigen en heraanleg opritten kerk	Gemeente	0790-00	6640003	21.000		21.000		
NR-KER-024	Kerk Kallo: nazicht dakbedekking kerk	Gemeente	0790-00	6640003	69.652				15.000
NR-KER-025	Kerk Verrebroek: klimhaken	Gemeente	0790-00	6640003	31.186	10.423			
NR-KER-026	Kerk Verrebroek: behandelen buitenmuren en pilaren tegen opstijgend vocht	Gemeente	0790-00	6640003	62.575	62.575			
NR-KER-027	Kerk Verrebroek: schilderwerken buitenkant	Gemeente	0790-00	6640003	18.000	18.000			
NR-KER-028	Kerk Verrebroek: bepleisteringswerken kerk	Gemeente	0790-00	6640003	20.000		20.000		
NR-KER-029	Kerk Verrebroek: binnenschilderen kerk & boenen lambrisering	Gemeente	0790-00	6640003	75.000			75.000	

Investerings- project	Omschrijving	Budgettaire entiteit	Beleidsitem	Algemene rekening	Totaal	Bedrag 2022	Bedrag 2023	Bedrag 2024	Bedrag 2025
NR-KER-030	Kerk Verrebroek: restauratie beeldengroep & altaren	Gemeente	0790-00	6640003	30.000				30.000
NR-KER-031	Kerk Sint Martinus: bestrijding klopkever	Gemeente	0790-00	6640003	18.150	18.150			
NR-KER-032	Kerk Sint Martinus: opmaak beheersplan	Gemeente	0790-00	6640003	21.175	15.881			
NR-KER-033	Kerk Sint Martinus: buitenschilderwerken	Gemeente	0790-00	6640003	25.811	25.811			
NR-KER-034	Kerk Sint Martinus: ontwerper restauratie binneninrichting	Gemeente	0790-00	6640003	6.100		6.100		
NR-KER-035	Kerk Sint Martinus: conservatie obliits en ander werk	Gemeente	0790-00	6640003	36.300			36.300	
NR-KER-036	Kerk Kieldrecht: vervangen hoofdverlichting LED	Gemeente	0790-00	6640003	11.962				
NR-KER-037	Kerk Kieldrecht: Schrijnwerk en branddetectie	Gemeente	0790-00	6640003	19.009				
NR-KER-038	Kerk Kieldrecht: herstellen voegwerk voorgevel & zijgevels	Gemeente	0790-00	6640003	30.030	30.030			
NR-KER-039	Kerk Kalo: vervangen geluidsinstallatie	Gemeente	0790-00	6640003	20.000		20.000		
NR-KER-040	Kerk OLV Bijstand: Dakwerken	Gemeente	0790-00	6640003	3.933				
NR-KER-043	Kerk Verrebroek: Onderhoudswerken torenkruis	Gemeente	0790-00	6640003	8.814				
NR-KER-045	Kerk Vrasene: Monumentenwacht	Gemeente	0790-00	2700000	48.400		12.100	12.100	12.100
NR-KER-047	Kerk Sint-Martinus: Aanpassen secretariaat dekenij	Gemeente	0790-00	6640003	15.720	15.720			
NR-PAT-001	Bufferbekken Spoorweglaan: aankoop grond	Gemeente	0319-00	2200000	50.000		50.000		
NR-PAT-002	Verkaveling Gaverlandstraat: aankoop bouwgronden	Gemeente	0620-00	2200000	265.798				
NR-PAT-003	Ropstraat Haasdonk: onteigeningen	Gemeente	0200-00	2202000	985.496	114.300		368.355	
NR-PAT-004	Rameyenhof: onteigeningen (i.f.v. Ciamberlanidreef)	Gemeente	0200-00	2202000	16.513				
NR-PAT-005	Fietspad Farnèselaan-Lt Van Eepoel: aankoop gronden	Gemeente	0200-00	2202000	100.000		100.000		
NR-PAT-046	Aankoop gronden overwegen Melsele (Infrabel)	Gemeente	0200-00	2200000	28.261				
NR-PAT-046	Aankoop gronden overwegen Melsele (Infrabel)	Gemeente	0200-00	2200000	81.739	23.328			
NR-PAT-049	Fietsbrug Kalo + F425: Aankoop gronden	Gemeente	0200-00	2202000	487.000	276.243			
NR-PAT-053	Aankoop gronden Molenstraat Kieldrecht	Gemeente	0050-00	2600000	215.000		131.768		
NR-PAT-055	Aankoop grond Zakdam	Gemeente	0742-02	2200000	95.500				
NR-PAT-058	Aankoop perceel KMO-zone Doornpark	Gemeente	0200-00	2600000	206.203				
NR-PAT-059	Aankoop gronden i.k.v. woonuitbreidingsgebied	Gemeente	0620-00	2200000	1.000.000		500.000	500.000	
NR-PAT-060	Aankoop gronden i.f.v. bosaanleg	Gemeente	0680-00	2200000	1.375.000	875.000	500.000		

Investeringsproject	Omschrijving	Budgettaire entiteit	Beleidsitem	Algemene rekening	Totaal	Bedrag 2022	Bedrag 2023	Bedrag 2024	Bedrag 2025
NR-PAT-061	Projectgrond Gravenplein: Rioleringswerken + aankoop parking	Gemeente	0620-00	2220000	2.117.500			2.117.500	
NR-PAT-061	Projectgrond Gravenplein: Rioleringswerken + aankoop parking	Gemeente	0620-00	2270000	82.500	82.500			
NR-PAT-067	Aankoop Vollemanshuur Kieldrecht	Gemeente	0739-00	2210000	59.006	59.006			
NR-PAT-068	Aankoop 2 bouwgronden Schoolstraat Melsele	Gemeente	0620-00	2600000	127.435	127.435			
NR-PAT-069	Aankopen i.k.v. waterhuishouding Melsele	Gemeente	0050-00	2200000	1.000.000	1.000.000			
NR-PAT-070	Grondenruil Nieuwlandstraat Melsele (OCMW Zwijndrecht)	Gemeente	0050-00	2600000	4.370	4.370			
NR-PAT-071	Aankoop gronden Gasdam	Gemeente	0200-00	2200000	661.170	661.170			
NR-PAT-072	Aankoop bouwgrond Vogelkerslaan	Gemeente	0620-00	2600000	82.020	82.020			
NR-PAT-077	Aankoop bedding waterloop	Gemeente	0310-00	2200000	7.000	7.000			
NR-PAT-078	Aankoop woning Schoolstraat 16/2	Gemeente	0050-00	2210000	225.000	225.000			
NR-PAT-079	Aankoop groenzones Laagland	Gemeente	0349-00	2200000	132.020	132.020			
NR-PAT-080	Aankoop landbouwgrond langs spoorwegbrug Melsele	Gemeente	0200-00	2202000	122.000		122.000		
NR-TER-001	Fort Liefkenshoek: aanleg parking	Gemeente	0700-99	2220000	667.874	630.450			
NR-TER-001	Fort Liefkenshoek: aanleg parking	Gemeente	0700-99	2220000	1.211.000	-	1.211.000		
NR-TER-003	Hockey: aanleg terrein	Gemeente	0742-02	2220000	1.495.000	1.456.287			
NR-TER-004	Woonwagenterrein: Inrichting site	Gemeente	0622-00	2220007	100.555				
NR-TER-004	Woonwagenterrein: Inrichting site	Gemeente	0622-00	2220007	800.580	2.946			
NR-TER-005	Skatepark: Beveren	Gemeente	0742-02	2220000	150.000	-	150.000		
NR-TER-006	Hof ter Saksen: Oeverversteving en silbverwijdering	Gemeente	0680-88	2260000	182.577	53.530	-		
NR-TER-007	Kunstgrasvelden: Heraanleg	Gemeente	0742-02	2220100	519.147	24.389		220.000	
NR-TER-008	Kunstgrasvelden: Aanleg	Gemeente	0742-02	2220000	2.660.983		1.100.000	550.000	550.000
NR-TER-009	Sportzone Melsele: Aanleg multisportterrein	Gemeente	0742-02	2220000	110.000		110.000		
NR-TER-010	Inrichting staanplaats mobilhomes	Gemeente	0220-00	2220000	100.000		50.000	50.000	
NR-TER-011	Cortewalle + park Kallo: Vervanging oeverbeschoeiing	Gemeente	0680-00	2260000	170.000	70.841			
NR-TER-012	Park Kallo: Heraanleg	Gemeente	0680-00	2220000	62.500	62.500			
NR-TER-013	Grote Markt Beveren: Zit- en groenelementen	Gemeente	0680-00	2220000	65.000	65.000			
NR-TER-014	Investeringsstoelage: Aanleg oefenterrein LRV Lowegrutters	Gemeente	0530-00	6640001	59.000				
NR-TER-015	Masterplan Kieldrecht: Openbaar domein	Gemeente	0610-00	2220000	1.850.000	100.000	100.000	900.000	750.000

Investerings- project	Omschrijving	Budgettaire entiteit	Beleidsitem	Algemene rekening	Totaal	Bedrag 2022	Bedrag 2023	Bedrag 2024	Bedrag 2025
NR-TER-016	Freethielstadion: Aanleg supporterszone	Gemeente	0742-112	2220100	89.060	295			
NR-TER-017	Waasland-Beveren	Gemeente	0680-00	2220100	85.000		85.000		
NR-TER-018	Warande: Bebloeming winkelcentrum	Gemeente	0742-02	2220007	1.000.000		1.000.000		
NR-TER-019	Oud Arenberg: Sportterreinen	Gemeente							
NR-TER-020	Prosperpolder-Doel: Ontharding, waterzuivering	Gemeente	0310-00	2270000	100.000		100.000		
NR-TOE-024	IBA	Gemeente	0752-00	2220000	143.000		143.000		
NR-WEG-001	Ropstraat: Aanleg speelbos	Gemeente	0520-00	6640001	33.333				
NR-WEG-001	Investeringstoelage: Renovatie Maalderij	Gemeente	0200-00	2140000	177.439	-	20.000	50.000	100.000
NR-WEG-001	Prosperhoeve	Gemeente	0200-00	2140000	8.770				
NR-WEG-001	Aanstellen ontwerpers projecten	Gemeente	0200-00	2210007	880.000	-	60.000	500.000	320.000
NR-WEG-001	Aanstellen ontwerpers projecten	Gemeente	0200-00	2240000	5.808				
NR-WEG-002	Hazaarddam: aanleg wegnis project Sabot	Gemeente	0200-00	2240000	210.000	162.408			
NR-WEG-003	Insteekweg Zandstraat	Gemeente	0200-00	2240000	1.030.645	46.016	10.000		365.000
NR-WEG-003	Insteekweg Zandstraat	Gemeente	0200-00	2240000	45.000	-	45.000		
NR-WEG-004	Achterontsluitingen	Gemeente	0200-00						
NR-WEG-005	Gravenplein Beveren: heraanleg (incl. erylonen)	Gemeente	0200-00						
NR-WEG-006	Voetpaden, drukriol., overlaging, proj. Polder Lvw	Gemeente	0200-00	2240000	1.050.000	-	50.000	500.000	500.000
NR-WEG-007	N70 (doortocht Melsele): infrastructuurwerken	Gemeente	0200-00	2240007	8.522.752	3.394.379	2.450.000	50.000	50.000
NR-WEG-007	gemeenteaandeel	Gemeente	0200-00	2240007	327.986				
NR-WEG-008	N70 (doortocht Melsele): infrastructuurwerken	Gemeente	0200-00	2240007	160.000	20.000	60.000	60.000	20.000
NR-WEG-008	gemeenteaandeel	Gemeente	0200-00	2240007	220.000	-	20.000	20.000	180.000
NR-WEG-009	Oude baan: Heraanleg	Gemeente	0200-00						
NR-WEG-009	Fortstraat: Heraanleg	Gemeente	0200-00						
NR-WEG-010	Trapel, Molenstraat, Merodestraat: infrastructuurwerken	Gemeente	0200-00	2240007	4.138.710	270.879	100.000	3.280.000	
NR-WEG-010	Trapel, Molenstraat, Merodestraat: infrastructuurwerken	Gemeente	0200-00	2240100	825.262				
NR-WEG-011	Melselestraat-Heirbaan : infrastructuurwerken	Gemeente	0200-00	2240007	953				
NR-WEG-011	Melselestraat-Heirbaan : infrastructuurwerken	Gemeente	0200-00	2240007	2.300.000	1.927.917	200.000		
NR-WEG-012	Ropstraat : wegen-en rioleringswerken	Gemeente	0200-00	2240007	1.548.187			548.187	1.000.000
NR-WEG-013	Ciamberlanidreef, Ijzerhand, Donkviijverstr., Glazenleeuwstr.: heraanleg	Gemeente	0200-00	2240007	11.466				
NR-WEG-013	Ciamberlanidreef, Ijzerhand, Donkviijverstr., Glazenleeuwstr.: heraanleg	Gemeente	0200-00	2240007	2.460.330				

Investeringsproject	Omschrijving	Budgettaire entiteit	Beleidsitem	Algemene rekening	Totaal	Bedrag 2022	Bedrag 2023	Bedrag 2024	Bedrag 2025
NR-WEG-013	Ciamberlanidreef, ijzerhand, Donkvijverstr., Glazenleeuwstr.: heraanleg	Gemeente	0200-00	2240007	923.987	223.323			
NR-WEG-014	Snoeckstraat : wegen-en rioleringswerken + fietspaden	Gemeente	0200-00	2240007	770.942	22.103	10.000		
NR-WEG-014	Snoeckstraat : wegen-en rioleringswerken + fietspaden	Gemeente	0200-00	2240007	282.629				
NR-WEG-015	Fabriekstraat: Heraanleg	Gemeente	0200-00	2240007	325.008	22.570	10.000		
NR-WEG-015	Fabriekstraat: Heraanleg	Gemeente	0200-00	2240007	1.900.586				
NR-WEG-015	Fabriekstraat: Heraanleg	Gemeente	0200-00	2240100	539				
NR-WEG-016	Spoorweglaan: Heraanleg	Gemeente	0200-00	2240100	709.500	23.938	60.000	25.000	597.000
NR-WEG-017	Lt. Van Eepoelstraat	Gemeente	0200-00	2240007	2.303.000	53.000	200.000	350.000	1.700.000
NR-WEG-020	Werken i.f.v. waterproblematiek	Gemeente	0319-00	2240007	1.235.000	50.000	485.000	465.852	200.000
NR-WEG-021	N450-deel E34 tot kapelwegel: infrastructuurwerken	Gemeente	0200-00	2240007	1.768.474	527.531	210.000	100.000	
NR-WEG-021	N450-deel E34 tot kapelwegel: infrastructuurwerken	Gemeente	0200-00	2240100	3.344				
NR-WEG-022	Fietspad Prosperpolder: aanleg	Gemeente	0200-00	2240007	2.039.438	-	1.030.000	1.000.000	
NR-WEG-024	Renovatie voetpaden en woonwijken	Gemeente	0200-00	2240100	948.878	-	525.000	125.000	298.665
NR-WEG-024	Renovatie voetpaden en woonwijken	Gemeente	0200-00	2241100	354.248				
NR-WEG-025	A. Farneselaan + fietspad Pareinpark: infrastructuurwerken	Gemeente	0200-00	2240107	458.087	78.324	125.000		
NR-WEG-025	A. Farneselaan + fietspad Pareinpark: infrastructuurwerken	Gemeente	0200-00	2240107	1.527				
NR-WEG-026	Aanleg drukriolering F3: infrastructuurwerken	Gemeente	0310-00	2270007	5.796.765	2.634.620	2.000.000		1.100.000
NR-WEG-027	Openbare LED-verlichting	Gemeente	0200-00	2281100	28.056				
NR-WEG-027	Openbare LED-verlichting	Gemeente	0670-00	2281100	1.424.211	279.522	300.000	300.000	300.000
NR-WEG-027	Openbare LED-verlichting	Gemeente	0670-00	2281100	167.740				
NR-WEG-027	Openbare LED-verlichting	Gemeente	0670-00	2281100	400.915				
NR-WEG-028	Flankerende duurzame maatregelen n.a.v. project Oosterweelverbinding	Gemeente	0200-00	2240007	918.778	80.702	180.000		
NR-WEG-029	Pilootproject Wonen Grote Heide	Gemeente	0620-00	2220007	35.000	-	35.000		
NR-WEG-030	Dorpsdam Vrasene: infrastructuurwerken	Gemeente	0200-00	2220007	4.509	4.509	800.000		
NR-WEG-031	Leurshoek: infrastructuurwerken	Gemeente	0620-00	2220007	915.416	110.916			
NR-WEG-033	Congoken: infrastructuurwerken	Gemeente	0620-00	2240007	23.470				
NR-WEG-034	Haegemolen: infrastructuurwerken	Gemeente	0200-00	2240100	79.586	43.204			
NR-WEG-035	Heraanleg Klapperstraat, Bijlstraat	Gemeente	0200-00	2240100	327.042	-	275.000		

Investerings- project	Omschrijving	Budgettaire entiteit	Beleidsitem	Algemene rekening	Totaal	Bedrag 2022	Bedrag 2023	Bedrag 2024	Bedrag 2025
NR-WEG-036	Provinciale Baan Vrasene: Heraanleg	Gemeente	0200-00	2240100	450.000	5.000	445.000		
NR-WEG-037	Aanleg infrastructuur Doornpark	Gemeente	0200-00	2200000	9.752	5.000			
NR-WEG-038	Heraanleg wegenis Gaverlandwijk	Gemeente	0200-00	2240100	258.067	232.263	-		
NR-WEG-040	Heraanleg Burggravenstraat	Gemeente	0200-00	2240007	2.028				
NR-WEG-041	Aanleg infrastructuur Steenland Kallo	Gemeente	0200-00	2240007	16.988	-			
NR-WEG-043	Aanleg voetpaden Perzikenlaan-Pauwstraat	Gemeente	0200-00	2240000	117.172	-			
NR-WEG-044	Fietspad langs spoor fase 3B	Gemeente	0200-00	2240000	500.668	155.563	135.000		
NR-WEG-046	Fietspad Kruibekesteenweg (i.s.m. Kruibeke)	Gemeente	0200-00	2240100	191.030				
NR-WEG-048	Waterlopen: Aankoop bandenkraan waterlopen	Gemeente	0200-00	2430200	154.275				
NR-WEG-049	Melsele-Zuid: Infrastructuurwerken	Gemeente	0200-00	2240007	6.000.000	500.000	500.000	2.300.000	2.700.000
NR-WEG-050	Waterloop Haagstraat 8015: Infrastructuurwerken	Gemeente	0200-00	2260007	265.000	40.000	225.000		
NR-WEG-051	Warande: Bestrating vernieuwen	Gemeente	0200-00	2240100	500.000		-	500.000	
NR-WEG-052	Verrebroekstraat: Heraanleg weg en fietspaden	Gemeente	0200-00	2240107	604.496	534.496	70.000		
NR-WEG-053	Kloosterstraat: heraanleg	Gemeente	0200-00	2240107	600.000		50.000	80.000	470.000
NR-WEG-054	Diverse verkavelingen: aanleg infrastructuur	Gemeente	0200-00	2240007	300.000		100.000	100.000	100.000
NR-WEG-055	Melselestraat-Bosstraat: Ontwerper	Gemeente	0200-00	2240100	1.600.000		50.000	550.000	1.000.000
NR-WEG-056	Fietspad Perstraat	Gemeente	0200-00	2240107	100.000		100.000		
R-01-001	Aankoop voertuigen	Gemeente	0119-00	2430100	64.180				
R-01-002	Aankoop divers kantoomateriaal (machines)	Gemeente	0110-00	2420000	28.824	19.000	2.500	2.500	2.500
R-02-001	Aankoop schaaften en toebehoren	Gemeente	0711-58	2301000	22.000	5.500	5.500	5.500	5.500
R-04-001	ICT: Extra ESX-servers	Gemeente	0119-02	2410000	68.000	58.000	5.000		5.000
R-04-002	ICT: Extra storage	Gemeente	0119-02	2410000	160.000	145.000	5.000	5.000	5.000
R-04-003	ICT: Hardware	Gemeente	0119-02	2410000	641.613	113.505	25.000	20.000	25.000
R-04-005	AC: Telefoniedossier	Gemeente	0119-04	2410000	149.000	56.967			
R-04-006	ICT: Aankoop smartphones	Gemeente	0119-02	2420000	110.429	35.000	10.000	10.000	10.000
R-04-008	Jeugd: Aankopen ICT-materiaal	Gemeente	0751-00	2410000	500				500
R-04-009	ICT: Switches	Gemeente	0119-02	2410000	45.000	20.000	10.000	10.000	5.000
R-04-010	Bib: Randapparatuur ICT	Gemeente	0703-120	2410000	300		100	100	100
R-04-012	Wifi: Installatie in administratieve gebouwen	Gemeente	0119-00	2410000	147.355	22.500	97.500	12.500	12.500
R-04-013	GIS-stations GIS-stations	Gemeente	0119-07	2410000	50.000	27.500	10.000		12.500
R-04-015	Bib: Zelfuitleenballies IT (incl. RFID-antennes)	Gemeente	0703-120	2410000	36.550	36.550			
R-04-016	Bib: Tablets	Gemeente	0703-120	2410000	1.000			1.000	
R-04-017	Bib: ICT-materiaal	Gemeente	0703-120	2410000	1.000			1.000	
R-04-018	Bib Kieldrecht: Betaalautomaat	Gemeente	0703-01	2410000	11.000		11.000		
R-04-024	Fort Liefkenshoek: Belevingstechnieken ICT	Gemeente	0700-99	2410000	15.000	2.000	8.000		5.000

Investerings- project	Omschrijving	Budgettaire entiteit	Beleidsitem	Algemene rekening	Totaal	Bedrag 2022	Bedrag 2023	Bedrag 2024	Bedrag 2025
R-04-025	ICT: Uitrol UII-pas	Gemeente	0520-00	2410000	19.873	2.750	2.500	5.000	5.000
R-04-031	BZ: invoeren biometrie	Gemeente	0119-02	2411000	48.817				
R-04-033	ICT: Vernieuwen back-up fase 2	Gemeente	0119-02	2410000	55.000		55.000		
R-05-001	Prosperpolder: Gemeentelijk RUP	Gemeente	0610-00	2140000	6.063	4.892			
R-05-002	Prosperpolder: Masterplan Prosperhoeve	Gemeente	0720-00	2140000	17.737				
R-05-003	Ouden Doel: Gemeentelijk RUP	Gemeente	0610-00	2140000	6.050	6.050			
R-05-004	Doel: Doctoraat bouwhistorisch erfgoed Doel	Gemeente	0720-00	2140000	37.984	-			
R-05-005	Ouden Doel: Participatie en inrichting Zoetenberm	Gemeente	0610-00	2140000	67.147	67.147			
R-05-006	Doel: Onroerend erfgoedplan	Gemeente	0610-00	2140000	100.000		100.000		
R-07-001	Schoonmaak: Aankoop machines en uitrusting	Gemeente	0119-00	2301000	145.904	32.500	30.000	18.500	18.500
R-07-002	Schoonmaak: Machines en uitrusting	Gemeente	0119-05	2301000	7.764				
R-07-010	Schoonmaak: Kleine schrobuigautomaten	Gemeente	0742-01	2300000	11.812		-	4.000	4.000
R-07-012	AC: Schrobuigautomaat	Gemeente	0119-04	2300000	9.939				
R-07-013	AC: Stofzuigers	Gemeente	0119-04	2300000	2.473				
R-07-014	AC: Tapijtreinigers	Gemeente	0119-05	2300000	7.059				
R-07-015	AC: Werkwagens	Gemeente	0119-04	2301000	267				
R-07-016	Raamgarnering	Gemeente	0119-05	2210100	193.894	100.000	85.000		
R-09-001	Inrichtingsvisie signaalgebieden Meerssen-Noord en Middenheide	Gemeente	0600-00	2140000	40.000		40.000		
R-12-001	Renovatie patrimonium woonzorg	OCMV	0953-69	2210107	17.714				
R-12-001	Renovatie patrimonium woonzorg	OCMV	0953-69	2211100	21.811				
R-12-001	Renovatie patrimonium woonzorg	OCMV	0953-69	2211107	127.207	30.000	30.000	30.000	30.000
R-13-001	Volstorting deelneming Waasse Landmaatschappij	Gemeente	0620-00	2811000	737	150	150	150	150
R-13-001	Volstorting deelneming Waasse Landmaatschappij	Gemeente	0620-00	2811000	143				
R-13-002	Volstorting deelneming De Lijn	Gemeente	0210-00	2841000	340	14	100	100	100
R-13-004	Vaccinatiecentrum: diverse uitrusting	Gemeente	0985-00	2301000	50.000	33.703			
R-21-001	AC: aankoop kluis	Gemeente	0130-00	2401000	3.138				
R-22-001	Scholengemeenschap: Meubilair	Gemeente	0800-02	2401000	207.866	45.000	50.000	40.000	40.000
R-22-002	Scholengemeenschap: Materialen	Gemeente	0800-02	2301000	315.814	39.349	65.000	65.000	65.000
R-22-003	Scholengemeenschap: Onderhoud gebouwen	Gemeente	0800-02	2210100	274.642	53.000	70.000	70.000	70.000
R-22-003	Scholengemeenschap: Onderhoud gebouwen	Gemeente	0800-77	2210100	166				
R-22-004	Scholengemeenschap: ICT-materiaal	Gemeente	0800-02	2410000	297.023		50.000	65.000	65.000

Investeringsproject	Omschrijving	Budgettaire entiteit	Beleidsitem	Algemene rekening	Totaal	Bedrag 2022	Bedrag 2023	Bedrag 2024	Bedrag 2025
R-22-005	Scholengemeenschap: Plaatsen speeltuigen en afsluitingen	Gemeente	0800-02	2289000	484.806	161.407	150.000	60.000	60.000
R-22-005	Scholengemeenschap: Plaatsen speeltuigen en afsluitingen	Gemeente	0800-77	2289000	27.821				
R-22-006	Scholen: Werken speelplaatsen	Gemeente	0800-73	2289000	4.360		-		
R-22-007	Scholen: Onderhoud en werken omgevingsaanleg	Gemeente	0800-73	2289000	2.401				
R-22-008	Aankoop klascontainers	Gemeente	0800-02	2210100	133.500	132.505	456		
R-22-009	Scholen: ICT-materiaal Digisprong	Gemeente	0800-02	2410000	795.609	445.622	326.496		
R-22-010	Scholen: ICT-materiaal Digisprong leerkrachten	Gemeente	0800-02	2410000	210.577	210.577			
R-22-011	Scholen: Uitbreiden/versterken wifi i.k.v. Digisprong	Gemeente	0800-02	2410000	150.000		150.000		
R-22-012	Scholen: Verbetering schoolgebouwen (VEB)	Gemeente	0800-00	2210100	107.000	107.000	-		
R-23-001	Aankoop handicar	Gemeente	0911-00	2430200	60.000			60.000	
R-23-001	Aankoop handicar	Gemeente	0911-00	2430200	55.844				
R-23-002	LOI renovaties	OCMW	0903-00	2210107	70.142	15.000	30.000	10.000	10.000
R-23-003	Renovatie patrimonium sociale huisvesting	OCMW	0930-00	2210100	2.789				
R-23-003	Renovatie patrimonium sociale huisvesting	OCMW	0930-00	2210107	50.000	15.000	15.000	10.000	10.000
R-23-005	Meubilair LOI	OCMW	0903-00	2401000	62.916	12.000	15.000	10.000	10.000
R-23-006	Sociaal patrimonium: Aankoop meubilair	OCMW	0930-00	2401000	35.366	14.000	12.000		
R-23-007	Inrichting woningen opvang vluchtelingen	OCMW	0930-00	2210100	64.000	50.000	14.000		
R-24-002	Studie fietsroute erfgoed	Gemeente	0520-00	2140000	29.403				
R-24-003	Professionaliseren toerismesector en belevingsinfrastructuur	Gemeente	0520-00	2301000	105.000		35.000	35.000	35.000
R-25-001	Burgerparticipatie: Citizen Lab	Gemeente	0119-08	2140000	10.000	10.000			
R-26-001	Aankoop erfgoed	Gemeente	0739-00	2750000	25.000	5.000	5.000	5.000	5.000
R-26-002	Kunstpatrionium: Restauratie Piet Staut	Gemeente	0739-00	2750000	5.000	2.005			
R-26-003	Kunstpatrionium: Restauratie Honorons la terre van A. Ciamberlani	Gemeente	0739-00	2700000	54.000	41.500	12.500		
R-26-005	Archief: Archiefkarren	Gemeente	0113-00	2301000	3.416				
R-26-006	Archief: Digitalisering	Gemeente	0113-00	2411000	12.463	12.463			
R-26-009	Digitale museale inrichting Hof ter Welle	Gemeente	0700-63	2410000	1.115				
R-26-010	Kunstpatrionium: Restauratie Leopold II en Maria Hendrika/Het Laatste Oordeel	Gemeente	0739-00	2750000	10.000		10.000		
R-27-002	Instand houden infrastructuur Windekind	OCMW	0945-70	2210100	33.490	12.000	14.000		
R-27-003	Vervanging babyrelaxen en stoeltjes	OCMW	0945-70	2402000	59.500	3.500	50.000	3.000	3.000

Investerings- project	Omschrijving	Budgettaire entiteit	Beleidsitem	Algemene rekening	Totaal	Bedrag 2022	Bedrag 2023	Bedrag 2024	Bedrag 2025
R-27-004	Vervanging kinderbedjes	OCMW	0945-70	2402000	29.000	17.000	12.000		
R-27-005	Aankoop buitenspeelgoed	OCMW	0945-70	2301000	3.000		3.000		
R-27-006	Heraanleg grasplein in speelzones en inrichting tuin Windekind	OCMW	0945-70	2289000	8.500	5.000	3.500		
R-30-001	Structureel onderhoud aan waterlopen	Gemeente	0310-00	2260000	450.000	10.000	260.000	90.000	90.000
R-30-002	Aansluiten pompen drukriolering op elektriciteitsnet	Gemeente	0310-00	2270000	50.000	5.000	25.000	10.000	10.000
R-30-003	Buitengewoon herstel riolering	Gemeente	0310-00	2270000	65.006	6	35.000	15.000	15.000
R-30-004	Aankoop mobiele werfkeet	Gemeente	0310-00	2301000	25.000		25.000		
R-31-001	Aankoop gronden rooilijnen	Gemeente	0200-00	2202000	300.000	89.160	50.000	50.000	50.000
R-32-001	GEM. RUP Hof Ter Saksen	Gemeente	0600-00	2140000	58.400	21.867	18.266	18.266	
R-32-003	GEM. RUP tot wijziging van het BPA Kloosterwijk (i.f.v. 4de bouwlaag school)	Gemeente	0600-00	2140000	54.163	17.470	12.843	12.843	
R-32-004	GEM. RUP Garage De Keulenaer / GEM. RUP Parkgebied	Gemeente	0600-00	2140000	97.099	37.379	25.949	25.949	
R-32-005	GEM. RUP Hotel Beveren	Gemeente	0600-00	2140000	41.962	20.000	10.981	10.981	
R-32-006	GEM. RUP tot herziening van het BPA Alfons Van Puymbroecklaan	Gemeente	0600-00	2140000	84.853	31.971	20.963	20.963	
R-32-007	GEM. RUP Viergemeet 20	Gemeente	0600-00	2140000	30.505	5.447	10.350	10.350	
R-32-008	GEM. RUP tot wijziging van het BPA Zandstraat/Donkvijver	Gemeente	0600-00	2140000	45.132	18.059	16.119	6.119	
R-32-009	GEM. RUP Vrasene-dorp	Gemeente	0600-00	2140000	44.082	7.872	15.744	15.744	
R-32-010	GEM. RUP Stoop Projects / Alcea-Vijverweelde	Gemeente	0600-00	2140000	9.474		-		
R-32-011	GEM. RUP tot herz. BPA Kleine Kromstraat	Gemeente	0600-00	2140000	55.539	27.770	13.885	13.885	
R-32-012	GEM. RUP tot herziening van het BPA Begraafplaats	Gemeente	0600-00	2140000	27.443	5.608			
R-32-013	GEM. RUP tot wijziging Koppelingsgebieden Verrebroek-Kieldrecht	Gemeente	0600-00	2140000	35.241	11.351			
R-32-014	GEM. RUP tot wijziging en uitbreiding van het BPA Peerkenswegel	Gemeente	0600-00	2140000	34.123	10.000			
R-32-015	GEM. RUP RUP-Fragmenten (Kieldrecht) (ex-RUP Poldervinken) -> def. RUP Texamsite	Gemeente	0600-00	2140000	25.798	5.644			
R-32-016	GEM. RUP Ropstraat	Gemeente	0600-00	2140000	1.343				
R-32-017	RUP Kwalitatieve verdichting	Gemeente	0600-00	2140000	160.000	10.000	50.000	50.000	50.000
R-32-018	Herziening Woonbehoeftestudie (beleidsplan)	Gemeente	0600-00	2140000	10.000	10.000			
R-32-019	Beeldkwaliteitsplan	Gemeente	0600-00	2140000	130.000	10.000	40.000	40.000	40.000

Investerings- project	Omschrijving	Budgettaire entiteit	Beleidsitem	Algemene rekening	Totaal	Bedrag 2022	Bedrag 2023	Bedrag 2024	Bedrag 2025
R-32-020	GEM. RUP Zonevrije bedrijventerrein fase 4	Gemeente	0600-00	2140000	82.817	27.062	16.340	16.340	
R-32-021	Aanstellen ontwerpers RUP's	Gemeente	0600-00	2140000	6.050				
R-32-022	GEM. RUP. gedeelt. wijz. 2 BPA Haegemolen	Gemeente	0600-00	2140000	34.963	18.628	8.168	8.168	
R-32-023	GEM. RUP Vesten (Padel)	Gemeente	0600-00	2140000	44.700	20.000	24.700		
R-32-024	GEM. RUP Wijziging Freethielzone	Gemeente	0600-00	2140000	30.000	20.000	10.000		
R-32-026	RUP Meersen-Zuid	Gemeente	0600-00	2140000	3.400	3.400			
R-32-027	GEM. RUP Gravenplein	Gemeente	0600-00	2140000	5.400	5.400			
R-32-028	GEM. RUP Doel	Gemeente	0600-00	2140000	51.000		17.000	17.000	17.000
R-32-029	GEM. RUP Burggravenhoek	Gemeente	0600-00	2140000	42.820		14.273	14.273	14.273
R-33-001	Aankoop meubilair gemeente	Gemeente	0119-00	2401000	115.200	31.300	31.300	26.300	26.300
R-33-001	Aankoop meubilair gemeente	Gemeente	0119-00	2401000	28.556				
R-33-002	Aankoop divers materiaal voor administratieve diensten	Gemeente	0119-00	2301000	14.800	3.700	3.700	3.700	3.700
R-34-001	GBS Kallo, Chiro: groenplan (=Verharding chiro + busdraaiplek GBS Kallo)	Gemeente	0752-00	2220000	215.000	7.294			
R-34-002	Boscomplex De Ster: Bebossen percelen	Gemeente	0680-00	2220000	2.679				
R-34-003	Parken: Buitenmeubilair	Gemeente	0680-88	2401000	9.438				
R-34-004	Fort Haasdonk: Oeverversteving + inrichting	Gemeente	0680-00	2260000	36.617		35.000		
R-34-004	Fort Haasdonk: Oeverversteving + inrichting	Gemeente	0680-88	2220000	5.272				
R-34-005	Ebeslaan: Aanleg trage weg	Gemeente	0200-00	2240000	25.000	25.000			
R-34-006	Molenbeekpark Melsele: Aanleg landschapspark	Gemeente	0680-00	2220000	23.496				
R-34-007	Hof ter Saksen: Heraanleg betegeling binnenkoer	Gemeente	0680-88	2220100	50.000	4.011			
R-34-008	Hof ter Saksen: Restauratie ijzeren brug	Gemeente	0680-88	2220100	81.300	81.300			
R-34-009	Vingerlingenpad tot fietspad: Renovatie	Gemeente	0200-00	2240100	176.249	6.000	170.249		
R-34-010	Hondenloopzone Beveren	Gemeente	0680-00	2220000	25.000	25.000			
R-34-011	Edmond Meertdreef: Uitvoering groeiplaatsverbeteringsplan	Gemeente	0200-00	2220000	330				
R-34-015	Hof ter Saksen: Restauratie reuzenbijkorf	Gemeente	0680-88	2220100	2.153				
R-34-016	Hof ter Saksen: Speelnatuur (in educatieve landschapstuinen)	Gemeente	0680-88	2220000	25.000	25.000			
R-34-017	Fort Liefkenshoek: Zuurstofpompen	Gemeente	0700-99	2300000	17.275	4.237			
R-34-018	Hof ter Saksen: Beheerplan	Gemeente	0680-88	2140000	20.000	12.350			
R-34-019	Boothuis: renovatie	Gemeente	0530-00	2210100	22.146	11.925	10.221		
R-34-020	Ingrenen klimaatrobuuste en veerkrachtige bossen (PDPOIII)	Gemeente	0680-00	2220100	8.438	8.438			

Investerings- project	Omschrijving	Budgettaire entiteit	Beleidsitem	Algemene rekening	Totaal	Bedrag 2022	Bedrag 2023	Bedrag 2024	Bedrag 2025
R-35-001	Sportterreinen: Afsluitingen, ballenvangers, infrastructuur	Gemeente	0742-02	2289000	6.670				
R-35-005	Sportterreinen: Aankoop diverse kleine machines	Gemeente	0742-02	2300000	2.205				
R-35-008	Sportzone Meisele: Vervangen wip	Gemeente	0742-02	2220100	25.398				
R-35-009	Beplanting diverse wijken	Gemeente	0200-00	2220000	203.987	50.000	50.000	50.000	50.000
R-35-010	Groendienst: Aankoop diverse machines	Gemeente	0680-00	2300000	66.646	16.000	13.500	13.500	13.500
R-35-011	Kinderopvang: Plaatsen speeltuigen, afsluitingen, ...	Gemeente	0945-00	2220100	6.384	1.000	1.000	1.000	1.000
R-35-012	Begraafplaatsen: aanleg en renovatie urnevelden, columbaria, strooiweiden, ...	Gemeente	0990-00	2289000	47.324	1.000	-	20.000	20.000
R-35-012	Begraafplaatsen: aanleg en renovatie urnevelden, columbaria, strooiweiden, ...	Gemeente	0990-00	2220100	5.284				
R-35-013	Begraafplaatsen: aankoop buitenmeubilair	Gemeente	0990-00	2289000	7.700	3.200	1.500	1.500	1.500
R-35-014	Begraafplaatsen: aankoop machines	Gemeente	0990-00	2300000	30.775	16.682	2.500	2.500	2.500
R-35-015	Groendienst: aankoop tractor	Gemeente	0680-00	2430200	128.650	93.650	35.000		
R-35-016	Groendienst: groenaanleg verkavelingen en plantsoenen	Gemeente	0680-00	2220000	137.159	46.500	20.000	20.000	20.000
R-35-017	Funerair arfgoed: instandhoudingswerken	Gemeente	0990-00	2700000	179.888	35.000	35.000	35.000	35.000
R-35-018	Groendienst: rooien en aankopen bomen	Gemeente	0680-00	2220000	57.669	20.000	10.000	10.000	10.000
R-35-019	Groendienst: Aankoop banken en ander straatmeubilair	Gemeente	0680-00	2289000	49.148	10.000	10.000	10.000	10.000
R-35-020	Groendienst: aanleg en inrichting trage wegen	Gemeente	0200-00	2240100	17.851				
R-35-020	Groendienst: aanleg en inrichting trage wegen	Gemeente	0680-00	2240100	206.606	47.500	40.000	40.000	40.000
R-35-021	Groendienst: aankoop zware machines	Gemeente	0680-00	2300000	139.350	76.350	33.000		30.000
R-35-022	Sportterreinen: aankoop zware machines	Gemeente	0742-02	2220000	8.000	8.000			
R-35-022	Sportterreinen: aankoop zware machines	Gemeente	0742-02	2300000	57.750	35.650			
R-35-023	Begraafplaatsen: aankoop zware machines	Gemeente	0990-00	2300000	24.000				
R-35-024	Groendienst: Aankoop aanhangwagens, e.d.	Gemeente	0680-00	2430100	39.940	8.000	15.000		
R-35-024	Groendienst: Aankoop aanhangwagens, e.d.	Gemeente	0680-00	2430200	5.996				
R-35-025	Groendienst: Aankoop diverse kleine machines	Gemeente	0680-88	2449000	22.872	2.500	7.000		
R-35-026	Groendienst: Aankoop extra fonteinen/beluchters	Gemeente	0680-00	2289000	2.305	2.305			
R-35-026	Groendienst: Aankoop extra fonteinen/beluchters	Gemeente	0680-88	2300000	1.776				
R-35-030	Park Tijskenshoek: Petanque	Gemeente	0680-00	2220000	5.432				

Investerings- project	Omschrijving	Budgettaire entiteit	Beleidsitem	Algemene rekening	Totaal	Bedrag 2022	Bedrag 2023	Bedrag 2024	Bedrag 2025
R-35-031	Groendienst: Aankoop regenboogbanken	Gemeente	0680-00	2289000	21.260	21.260			
R-35-032	Hof ter Welle: Inrichting kinderboerderij	Gemeente	0752-00	2220000	13.355	13.355			
R-35-034	Waasland-Beveren: Opslagplaats + machines	Gemeente	0742-112	2210000	30.000	30.000			
R-35-035	Groendienst: Onthardings- en beplantingsprojecten	Gemeente	0680-00	2300000	51.500		51.500		
R-35-036	Cortewalle: Herstellen fietsbrug	Gemeente	0700-90	2240100	15.000		15.000		
R-36-001	Afbraak woningen	Gemeente	0119-00	2210100	334.687	75.207	35.000		
R-36-002	TDG: Aankoop materieel	Gemeente	0119-06	2301000	29.442	5.000	10.000		
R-36-003	Sporthal Verrebroek: Plaatsen webserver stookplaats	Gemeente	0742-01	2210100	2.293				
R-36-004	JC Prosperpolder: Saneren dakgoot	Gemeente	0522-00	2210100	10.000	10.000			
R-36-005	BKO Verrebroek: Aanpassen putten en afwatering	Gemeente	0945-00	2210100	13.165	8.000			
R-36-008	Cortewalle + koetshuis: Schilderen ramen	Gemeente	0701-91	2210100	17.000		17.000		
R-36-009	Begraafplaats Vrasene: Saneren hekwerk	Gemeente	0990-00	2289000	25.000	-	25.000		
R-36-011	Erfgoed en monumenten: Instandhoudingswerken	Gemeente	0720-00	2700000	79.500	73.000	6.500		
R-36-012	Diverse locaties: Saneringswerken risicoanalyses	Gemeente	0119-00	2210100	20.000	10.000	10.000		
R-36-013	Begraafplaats Kieldrecht: Saneren dodenhuisje	Gemeente	0990-00	2289000	25.000		25.000		
R-36-014	Ter Vesten: Bijplaatsen put septiek	Gemeente	0701-91	2210100	3.520				
R-36-015	School Vrasene: Keuken	Gemeente	0800-75	2210100	16.250	15.386			
R-36-016	GTI / TDG: Afkoppeling afzuiging GTI en nieuwe plaatsen bij TDG	Gemeente	0810-49	2210100	16.654				
R-36-017	Centrumschool: Stormhaken pannendak	Gemeente	0800-72	2210100	12.841				
R-36-018	Uitvoeren energiebesparende maatregelen	Gemeente	0119-06	2210100	959.893	118.950	600.000	100.000	100.000
R-36-019	Fort Liefkenshoek: Herstellen latrines	Gemeente	0700-99	2210100	16.000		16.000		
R-36-021	Vervangen lampen terreinverlichting	Gemeente	0742-02	2220100	21.638				
R-36-025	GTI Elektragebouw: Sanering ramen	Gemeente	0810-49	2210100	20.000		20.000		
R-36-026	Hof ter Welle: verbeteringswerken	Gemeente	0700-63	2210100	15.000		15.000		
R-36-027	Openbare verlichting Gravenplein	Gemeente	0670-00	2220007	72.660				
R-36-028	Inrichten diensten deelgemeenten	Gemeente	0119-00	2210000	14.000	4.107			
R-36-029	OC Klooster Vrasene: Schilderwerken buitenschrijnwerk	Gemeente	0701-01	2210100	30.000		30.000		
R-36-030	OC De Verre: Gevelbekleding behandelen	Gemeente	0701-01	2210100	75.000	75.000			
R-36-032	School Kallo: Vervangen ramen	Gemeente	0800-74	2210100	52.840	15.947	2.500		
R-36-033	Tennis Kieldrecht: Tijdelijke parking	Gemeente	0742-02	2220100	7.840	-			

Investerings- project	Omschrijving	Budgettaire entiteit	Beleidsitem	Algemene rekening	Totaal	Bedrag 2022	Bedrag 2023	Bedrag 2024	Bedrag 2025
R-36-034	Freethiel: Camerabewaking	Gemeente	0742-112	2210100	10.193				
R-36-036	Diverse locaties: Onderhoudswerken gebouwen	Gemeente	0119-06	2210100	53.000	53.000			
R-36-036	Diverse locaties: Onderhoudswerken gebouwen	Gemeente	0119-06	2210100	12.804				
R-36-036	Diverse locaties: Onderhoudswerken gebouwen	Gemeente	0410-00	2210100	55.000	20.000	35.000		
R-36-036	Diverse locaties: Onderhoudswerken gebouwen	Gemeente	0752-02	2210100	16.000	16.000			
R-36-036	Diverse locaties: Onderhoudswerken gebouwen	Gemeente	0820-00	2210100	4.000	4.000			
R-36-037	Freethiel: Diverse aanpassingswerken	Gemeente	0742-112	2210100	53.423	16.075	25.994		
R-36-038	Lindenlaanschool: saneren sanitair	Gemeente	0800-00	2210100	110.000	50.000	60.000		
R-36-039	Diverse locaties: Optimaliseren regenwaterrecuperatie	Gemeente	0119-06	2210100	320.000	40.000	200.000	40.000	40.000
R-36-040	Lindenlaanschool: herstellen warmteproblematiek	Gemeente	0800-73	2210100	40.000	40.000			
R-36-041	Kerk Doel: Herstellen waterleiding	Gemeente	0790-00	2210100	5.000	5.000			
R-36-042	Huis Piers: Stabiliteitsonderzoek	Gemeente	0050-00	2140000	30.000	30.000			
R-36-043	Cortewalle: herstellen poort	Gemeente	0701-91	2210100	40.000	40.000			
R-36-044	Togenblik: Herinrichting burelen	Gemeente	0752-01	2401000	8.000		8.000		
R-36-045	Diverse locaties: Optimaliseren sluitplannen	Gemeente	0190-00	2210100	10.000		10.000		
R-36-046	Scholen: Onderhouds- en verbeteringswerken	Gemeente	0800-00	2210100	31.000		31.000		
R-36-047	Hof ter Saksen: Schilderen hoevegebouw	Gemeente	0680-88	2210100	10.000		10.000		
R-36-048	Diverse locaties: verlichting installeren/aanpassen	Gemeente	0200-00	2210100	8.000		8.000		
R-36-048	Diverse locaties: verlichting installeren/aanpassen	Gemeente	0700-63	2210100	12.000		12.000		
R-36-048	Diverse locaties: verlichting installeren/aanpassen	Gemeente	0703-120	2210100	12.000		12.000		
R-36-049	Fort Liefkenshoek: Schilderen kazematten + officierswoning	Gemeente	0700-99	2210100	15.000		15.000		
R-36-050	Gemeentehuis Haasdonk: diverse herstellingswerken	Gemeente	0190-00	2210100	12.500		12.500		
R-36-051	Diverse locaties: brandveiligheid	Gemeente	0190-00	2210100	40.000		40.000		
R-36-052	Studie energieefficiëntie (verwarmingssystemen, compartimenten, ...)	Gemeente	0190-00	2140000	100.000		100.000		
R-36-053	Scholen: Kabling wifi digisprong	Gemeente	0800-00	2210100	70.000		70.000		
R-36-054	Diverse locaties: Plaatsen regenwaterputten + aansluiten sanitair	Gemeente	0310-00	2220100	200.000		200.000		

Investerings- project	Omschrijving	Budgettaire entiteit	Beleidsitem	Algemene rekening	Totaal	Bedrag 2022	Bedrag 2023	Bedrag 2024	Bedrag 2025
R-36-055	School Vrasene: Dakwerken	Gemeente	0800-75	2210100	150.000		150.000		
R-36-056	Voetbal Kallo: Kleedkamers	Gemeente	0742-02	2210100	70.000		70.000		
R-36-057	Wase werkplaats: Aanpassingswerken	Gemeente	0550-31	2210100	100.000		100.000		
R-36-058	Bib Beveren: Ventilatie/verluchting	Gemeente	0703-120	2210100	50.000		50.000		
R-37-001	Aankoop AED's	Gemeente	0115-00	2301000	1.325				
R-37-001	Aankoop AED's	Gemeente	0490-00	2301000	34.000	18.866	3.200	3.200	3.200
R-38-001	Uitvoering huisontwerpen	Gemeente	0200-00	2240007	1.304.075	140.000	264.000	360.000	410.000
R-38-002	Aankoop voertuigen	Gemeente	0200-00	2430100	1.431.184	377.577	210.000	250.000	100.000
R-38-003	Aanleg glasvezel	Gemeente	0119-02	2282000	405.000	101.804	150.000	75.000	75.000
R-38-004	Verkeerskundige werken	Gemeente	0200-00	2240100	497.743	120.000	125.000	125.000	125.000
R-38-005	Betonherstellingen	Gemeente	0200-00	2240100	478.000	90.551	90.000	90.000	90.000
R-38-006	Kleine aanpassingen of uitbreidingen OV	Gemeente	0670-00	2281000	290.113	55.000	75.000	75.000	75.000
R-38-007	Verplaatsen nutsleidingen n.a.v. wegenwerken	Gemeente	0200-00	2282000	170.000	20.000	50.000	50.000	50.000
R-38-007	Verplaatsen nutsleidingen n.a.v. wegenwerken	Gemeente	0200-00	2282100	6.547				
R-38-008	Huisontwerper kleine ingrepen	Gemeente	0200-00	2140000	290.027	72.559	50.000	50.000	50.000
R-38-009	As built	Gemeente	0200-00	2140000	50.079	5.000	10.000	5.000	5.000
R-38-010	TDW: Aankoop divers materieel feestelijkheden	Gemeente	0710-00	2301000	155.749	42.881	10.000	35.000	35.000
R-38-011	Aankoop verkeerssignalisatie en straatnaamborden	Gemeente	0200-00	2250000	200.211	46.500	45.000	30.000	30.000
R-38-012	TDW: Aankoop divers materieel onderhoud	Gemeente	0200-00	2301000	104.667	16.484	10.000	20.000	20.000
R-38-013	Aankoop divers materieel wegen	Gemeente	0200-00	2301000	73.962	-	-	20.000	20.000
R-38-014	Aankoop straatmeubilair-schuilhuisjes	Gemeente	0210-00	2289000	81.340		10.000	20.000	20.000
R-38-015	Pekelsproeiers	Gemeente	0200-00	2430200	87.178	30.920	30.000		
R-38-016	Vervanging zoutstrooier	Gemeente	0200-00	2430200	342.369	137.369	85.000	60.000	60.000
R-38-017	Aanleg buffer Pareinpark	Gemeente	0200-00	2220000	50.491				
R-38-020	Vervanging dienstwagens OCMW	OCMW	0119-00	2430100	20.000			20.000	
R-38-022	TDW: Aankoop zware voertuigen (veegwerken)	Gemeente	0200-00	2430200	132.500	132.500			
R-38-023	Afvalstraten: afwerking	Gemeente	0200-00	2240000	1.000		1.000		
R-38-024	Grote markt: Fontein	Gemeente	0200-00	2140000	100.000		100.000		
R-38-025	Gasdam: Herinrichting site	Gemeente	0200-00	2220100	24.737	24.737			
R-39-001	Milieudienst: Vervanging apparatuur	Gemeente	0390-00	2300100	1.101				
R-39-001	Milieudienst: Vervanging apparatuur	Gemeente	0390-00	2301000	101.961	13.000	10.000	10.000	10.000
R-39-002	Milieudienst: Plaatsen camera's i.f.v. sluisstortproblematiek	Gemeente	0390-00	2289000	126.000	43.050	18.000		
R-39-003	Plaatsen nieuwe + aanpassen bestaande opslagtanks drinkwater Fort Liefkenshoek	Gemeente	0700-99	2301000	16.000	16.000			

Investerings- project	Omschrijving	Budgettaire entiteit	Beleidsitem	Algemene rekening	Totaal	Bedrag 2022	Bedrag 2023	Bedrag 2024	Bedrag 2025
R-40-001	Wijkcirculatieplan	Gemeente	0200-00	2140000	25.208				
R-40-002	Schoolomgevingen	Gemeente	0200-00	2240100	67.964	13.234	10.000	7.500	7.500
R-40-002	Schoolomgevingen	Gemeente	0200-00	2250100	3.430				
R-40-003	Veiligheid zwakke weggebruikers: Ingrepen	Gemeente	0200-00	2240100	131.574	30.000	20.000	34.000	20.000
R-40-004	Fietsparkeerplan	Gemeente	0200-00	2220100	2.263				
R-40-004	Fietsparkeerplan	Gemeente	0220-00	2289000	147.500	71.815	40.000	5.000	15.000
R-40-005	Verkeerskundige- en circulatiemaatregelen (sluizen, signalisatie, ...)	Gemeente	0200-00	2240100	8.022				
R-40-005	Verkeerskundige- en circulatiemaatregelen (sluizen, signalisatie, ...)	Gemeente	0200-00	2289000	84.062	20.000	20.000	7.500	7.500
R-40-005	Verkeerskundige- en circulatiemaatregelen (sluizen, signalisatie, ...)	Gemeente	0200-00	2289100	36.142				
R-40-006	Trage wegen: Bewegwijzering en infoborden	Gemeente	0200-00	2250000	18.014	4.175	5.000		5.000
R-40-007	Trage wegen: Aanleg en onderhoud	Gemeente	0200-00	2240100	226.461	50.000	50.000	50.000	50.000
R-40-007	Trage wegen: Aanleg en onderhoud	Gemeente	0200-00	2241007	5.227				
R-40-008	Fietsdeelsysteem	Gemeente	0210-00	2220000	66.176	25.000	25.000		
R-40-009	Fietsuggestiestroken	Gemeente	0200-00	2240100	19.322				
R-40-010	Aankoop bus	Gemeente	0210-00	2430200	53.832				
R-40-011	Landschapsstudie, begeleiding participatieproject en werken, groenaanleg, enz.	Gemeente	0600-00	2140000	5.796	-			
R-40-012	Trage Wegen: Leader	Gemeente	0200-00	2240000	9.075	5.445			
R-40-013	Autodeelsysteem	Gemeente	0210-00	2220000	48.505	15.000	25.000		
R-41-001	BOS Lasafdeling	Gemeente	0810-49	2300000	134.996	30.000	30.000	30.000	30.000
R-41-002	BOS Draaien en frezen	Gemeente	0810-49	2300000	194.996		60.000		60.000
R-41-003	BOS Lasercutter	Gemeente	0810-49	2300000	100.000			100.000	
R-41-004	BOS Auto en Haventechnieken	Gemeente	0810-49	2300000	90.000	39.825	15.000	15.000	15.000
R-41-005	BOS Preventie	Gemeente	0810-49	2300000	67.000	25.876	12.000	12.000	12.000
R-41-006	BOS Festo-opstellingen	Gemeente	0810-49	2300000	40.000		20.000		20.000
R-41-007	BOS Vervangingen / herstellingen machines	Gemeente	0810-49	2300000	90.444	29.986	15.000	15.000	15.000
R-41-008	DLP Interactieve ICT	Gemeente	0810-49	2410000	28.268	6.902	5.000	5.000	5.000
R-41-009	DLP Meatronica systemen	Gemeente	0810-49	2301000	25.419	5.000			
R-41-010	DLP Didactische borden	Gemeente	0810-49	2301000	21.000	15.180			
R-41-011	DLP Labo-uitrusting	Gemeente	0810-49	2301000	16.327	7.000		7.000	
R-41-012	DLP pakket meettoestellen elektriciteit	Gemeente	0810-49	2301000	7.500	1.999	2.500		2.500
R-41-013	DLP Soldeerapparatuur	Gemeente	0810-49	2301000	8.556	1.357			
R-41-014	DLP Automatisatie / visualisatiemateriaal	Gemeente	0810-49	2301000	7.495				

Investerings- project	Omschrijving	Budgettaire entiteit	Beleidsitem	Algemene rekening	Totaal	Bedrag 2022	Bedrag 2023	Bedrag 2024	Bedrag 2025
R-41-014	DLP Automatisatie / visualisatiemateriaal	Gemeente	0810-49	2301000	42.195	5.909	5.000	5.000	5.000
R-41-016	DLP 3-printer	Gemeente	0810-49	2301000	4.858				
R-41-017	DLP Werkwanden voor inbouwopdrachten	Gemeente	0810-49	2210100	10.000		10.000		
R-41-018	DLP Camerabewaking	Gemeente	0810-49	2210100	30.000	30.000			
R-41-019	DLP STEM-projecten	Gemeente	0810-49	2301000	11.736	2.000	2.000	2.000	2.000
R-41-020	VNE Houtafdeling	Gemeente	0810-49	2300000	560.000	198.475	75.000	75.000	75.000
R-41-021	VNE Techniek eerste graad	Gemeente	0810-49	2301000	12.116	2.000	2.000	2.000	2.000
R-41-022	VNE Klein materiaal (niet-elektrisch)	Gemeente	0810-49	2301000	5.753	1.000	1.000	1.000	1.000
R-41-023	VNE Snijgereedschappen	Gemeente	0810-49	2301000	11.713	2.000	2.000	2.000	2.000
R-41-024	ICT Vervangen 1/4 aangekochte PC's met randapparatuur en toebehoren	Gemeente	0810-49	2410000	659.389	120.000	120.000	90.000	120.000
R-41-025	ICT Vervangen l-pads uitleensysteem	Gemeente	0810-49	2410000	10.164				
R-41-026	ICT aankopen hardware GTI	Gemeente	0810-49	2410000	65.269	14.000	5.500	9.000	15.200
R-41-027	ICT Vervangen smartboards	Gemeente	0810-49	2410000	36.000		12.000	24.000	
R-41-027	ICT Vervangen smartboards	Gemeente	0810-49	2410000	28.945				
R-41-028	ICT Vervangen en uitbreiden printers	Gemeente	0810-49	2410000	6.000	1.066			3.000
R-41-029	ICT Netwerk vervangingen in kader van veiligheid	Gemeente	0810-49	2410000	127.000	31.367			
R-41-030	ICT Netwerk: draadloos, vervangingen en uitbreidingen	Gemeente	0810-49	2410000	147.000		61.000	61.000	25.000
R-41-030	ICT Netwerk: draadloos, vervangingen en uitbreidingen	Gemeente	0810-49	2410000	1.370				
R-41-031	ICT Netwerk: firewall en security devices veiligheid	Gemeente	0810-49	2410000	20.000	3.902			
R-41-032	ICT Vervangen servers	Gemeente	0810-49	2410000	60.000	60.000			
R-41-033	ICT Innoveren onderwijs met ICT	Gemeente	0810-49	2410000	30.000				30.000
R-41-034	GTI: Meubilair, apparaten en toebehoren	Gemeente	0810-49	2301000	79.847	33.246			
R-41-034	GTI: Meubilair, apparaten en toebehoren	Gemeente	0810-49	2401000	98.567	20.126	20.000	20.000	20.000
R-41-035	GTI: Didactische investeringsuitrusting (Agodi)	Gemeente	0810-49	2301000	76.851	20.019			
R-49-001	Muziekacademie: Aankoop instrumenten	Gemeente	0820-01	2301000	125.388	22.500	22.500	22.500	22.500
R-49-002	Muziekacademie: Verbouwing secretariaat	Gemeente	0820-01	2210100	76				
R-51-001	Installatie cameratoezicht station Beveren	Gemeente	0480-00	2289000	19.062				
R-52-001	Kunstacademie: Meubilair	Gemeente	0820-00	2401000	52.697	10.000	10.000	10.000	10.000
R-52-002	Kunstacademie: Materiaal	Gemeente	0820-00	2301000	54.465	10.000	10.000	10.000	10.000
R-52-002	Kunstacademie: Materiaal	Gemeente	0820-00	2401000	6.805				
R-60-001	Inrichting kindvriendelijke openbare ruimte	Gemeente	0752-00	2220000	745.000	193.424	140.000	140.000	140.000

Investerings- project	Omschrijving	Budgettaire entiteit	Beleidsitem	Algemene rekening	Totaal	Bedrag 2022	Bedrag 2023	Bedrag 2024	Bedrag 2025
R-60-002	Omgevingswerken jeugdlokalen	Gemeente	0752-00	2220000	62.018	36.900			
R-60-003	JH Togenblik: Saneren vloer instuifruimte	Gemeente	0752-01	2210100	28.596				
R-60-004	JH Togenblik: Zonnewering instuif	Gemeente	0752-01	2210100	30.000		30.000		
R-60-005	Fuifzaal: Renovaties (o.a. betegelen toiletten,...)	Gemeente	0752-01	2210100	1.621				
R-60-007	JC Togenblik: Akoestische panelen repetitieruimtes	Gemeente	0752-01	2210100	2.500	2.500			
R-60-008	JC Togenblik: Afwasmachine herbruikbare bekertjes	Gemeente	0752-01	2300000	7.500		7.500		
R-60-009	JC Togenblik: Podiumelementen	Gemeente	0752-01	2301000	5.000		5.000		
R-61-001	Aankoop sportmateriaal	Gemeente	0742-02	2301000	657.978	151.200	145.000	150.000	150.000
R-61-003	Sporthal Beveren: Ledverlichting	Gemeente	0742-01	2210100	80.000		80.000		
R-61-004	Sporthal Melsele: Ledverlichting	Gemeente	0742-01	2210100	80.000		80.000		
R-61-005	Voetbalverlichting	Gemeente	0742-02	2220100	207.000	57.000	50.000	50.000	50.000
R-61-008	Sporthal Beveren: Aankoop ledscherm	Gemeente	0742-01	2301000	51.000	51.000	-		
R-61-010	Toegangscontrole Lindenlaanschool	Gemeente	0742-01	2210100	13.800	-	13.800		
R-61-011	Sporthal Vrasene: Renoveren sportvloer	Gemeente	0742-01	2210100	35.194		25.000		
R-61-013	Sporthal Beveren: Vernieuwen tribune	Gemeente	0742-01	2210100	208.100	208.100			
R-61-014	Verlichting + c.v. baseball	Gemeente	0742-02	2220100	50.135	50.135			
R-61-016	Vernieuwen dak baseball	Gemeente	0742-02	2210100	139.865	139.865			
R-61-017	Schuttersterrein Glazenleeuwstraat: kunstgras multiwippen	Gemeente	0742-02	2301000	22.072		15.000		
R-61-018	Vervanging kunstgras	Gemeente	0742-02	2220100	456.567		-		
R-61-019	Wifi sporthallen	Gemeente	0742-01	2410000	6.017		-		
R-61-020	Sporthallen: aankoop meubilair	Gemeente	0742-01	2401000	10.000	5.000	5.000		
R-61-023	Scoreborden	Gemeente	0742-02	2300000	46.000	46.000			
R-61-024	Sportterreinen: Afsluitingen, ballenvangers, infrastructuur	Gemeente	0742-02	2289000	264.806	71.823	100.000	30.000	30.000
R-61-025	Sportzone Verrebroek: Renovatiewerken	Gemeente	0742-02	2220100	6.500	6.500			
R-61-025	Sportzone Verrebroek: Renovatiewerken	Gemeente	0742-02	2220100	27.250	13.311			
R-61-027	Sportterreinen: Aankoop diverse kleine machines	Gemeente	0742-02	2300000	2.335				
R-61-027	Sportterreinen: Aankoop diverse kleine machines	Gemeente	0742-02	2300000	23.436	11.136	3.200	3.200	3.200
R-61-027	Sportterreinen: Aankoop diverse kleine machines	Gemeente	0742-112	2300000	20.000		20.000		
R-61-028	Voetbal Vrasene: Berging doelen	Gemeente	0742-02	2210000	8.263				

Investeringsproject	Omschrijving	Budgettaire entiteit	Beleidsitem	Algemene rekening	Totaal	Bedrag 2022	Bedrag 2023	Bedrag 2024	Bedrag 2025
R-61-030	Sportzone Beveren: Renovatie terreinen	Gemeente	0742-02	2220100	200.000		200.000		
R-61-031	Sportzone Frema: Container opslag water	Gemeente	0742-02	2301000	7.260	7.260			
R-61-033	Baseball: Pitch cricket	Gemeente	0742-02	2220000	17.766	2.865			
R-61-034	Sportinfrastructuur: Onderhouds- en verbeteringswerken	Gemeente	0742-02	2220100	7.000		7.000		
R-61-035	Kegelbaan Glazenleeuw: Renovatie banen	Gemeente	0742-02	2301000	25.245	25.245			
R-61-036	Melsele Jezet: Nieuwe motoren tribune	Gemeente	0742-02	2301000	16.800	16.800			
R-61-037	Melsele: Parking	Gemeente	0742-02	2220100	50.000	50.000			
R-61-038	Haasdonk: Renovatie kleedkamers	Gemeente	0742-02	2210100	17.377		17.377		
R-61-039	Sporthal Melsele: Geluidsinstallatie	Gemeente	0742-01	2301000	20.000		20.000		
R-61-040	Voetbal Kallo: Renovatie a-terrein	Gemeente	0742-02	2220100	6.000		6.000		
R-61-041	Sporthal Beveren: Mediaparking	Gemeente	0742-01	2220100	18.000		18.000		
R-61-042	Haasdonk: Containers duiven	Gemeente	0742-02	2301000	30.000	30.000			
R-64-001	Deelinfastructuren: Technische uitrusting	Gemeente	0701-01	2301000	30.000	12.000	6.000	6.000	6.000
R-64-002	Deelinfastructuren: Meubilair	Gemeente	0701-01	2401000	30.000	-	10.000	10.000	10.000
R-64-003	Deelinfastructuren: Keukenuitrusting	Gemeente	0701-01	2301000	18.000	-	6.000	6.000	6.000
R-64-004	Deelinfastructuren: Opfrissingswerken	Gemeente	0701-01	2210100	59.210	13.000	13.000	13.000	13.000
R-64-005	Deelinfastructuren: Onbepaalde aanvragen	Gemeente	0701-01	2301000	9.000	-	3.000	3.000	3.000
R-64-006	Aankoop draadloze ticketscanners cultuur	Gemeente	0701-91	2301000	13.500	4.500	4.500		4.500
R-64-007	Vervangen verouderde beamers	Gemeente	0701-91	2410000	1.000	-	-	500	500
R-64-008	Vernieuwen balie Cultuur	Gemeente	0701-91	2210100	63.003	14.699	42.500	1.000	
R-64-009	Vervangen en uitbreiding technisch materieel	Gemeente	0701-91	2301000	23.748	5.748	6.000	6.000	6.000
R-64-010	Vervangen en uitbreiden geluidsmateriaal	Gemeente	0701-91	2301000	57.781	11.152	11.000	11.000	11.000
R-64-011	Vervangen en uitbreiden conventioneel licht	Gemeente	0701-91	2301000	53.019	18.026	11.000	11.000	11.000
R-64-012	Vervangen brandvrije doeken en bekledingen podium	Gemeente	0701-91	2301000	3.902				
R-64-013	CC Ter Vesten: Uitbreiden en/of vervangen uitrusting	Gemeente	0701-91	2301000	9.000		3.000	3.000	3.000
R-64-014	Cortewalle: Vervangen en uitbreiden uitrusting	Gemeente	0701-91	2301000	9.000	2.000	2.000	3.000	2.000
R-64-015	Ter Vesten: Uitbreiden en/of vervangen projectiemateriaal	Gemeente	0701-91	2301000	19.912		4.000	4.000	4.000
R-64-016	CC Ter Vesten: Aankoop digitale mengtafel	Gemeente	0701-91	2301000	34.957				
R-64-017	Hof ter Welle: Uitrusting publiekswerking	Gemeente	0701-91	2301000	9.047	4.841		2.000	
R-64-018	CC Ter Vesten: Inrichting artiestenloges en -foyer	Gemeente	0701-91	2210100	3.000		-		3.000
R-64-019	CC: Aanpassing signalisatie	Gemeente	0701-91	2250000	628				

Investerings- project	Omschrijving	Budgettaire entiteit	Beleidsitem	Algemene rekening	Totaal	Bedrag 2022	Bedrag 2023	Bedrag 2024	Bedrag 2025
R-64-019	CC: Aanpassing signalisatie	Gemeente	0701-91	2301000	10.000		-	10.000	
R-64-020	CC Ter Vesten: Vernieuwen lichtstuurtafel schouwborg	Gemeente	0701-91	2301000	34.779				
R-64-021	CC Ter Vesten: Vernieuwen vast projectiesysteem vergaderlokalen	Gemeente	0701-91	2301000	20.999		7.000		7.000
R-64-022	Hof ter Welle: Herstelling erfgoedelement	Gemeente	0700-63	2700000	9.000		3.000	3.000	3.000
R-64-023	Aankoop van kunstwerken	Gemeente	0739-00	2750000	31.036	5.000	5.000	5.000	5.000
R-64-023	Aankoop van kunstwerken	Gemeente	0739-00	2750000	1.950				
R-64-024	CC Ter Vesten: Vernieuwen projector schouwborg	Gemeente	0701-91	2301000	38.600	38.600			
R-64-025	Conversie geautomatiseerd licht naar LED technologie	Gemeente	0701-91	2301000	80.000		80.000		
R-64-026	Conversie licht zaalbrug naar LED technologie	Gemeente	0701-91	2301000	30.000				30.000
R-64-027	Vervangen en uitbreiden computers cultuur	Gemeente	0701-91	2410000	8.179				
R-64-028	CC Ter Vesten: Vernieuwing bekleding manteau en portaalbrug	Gemeente	0701-91	2210100	17.376				
R-64-029	Cultuurcafé: Aanpassen akoestiek	Gemeente	0701-91	2210100	15.362	13.563			
R-64-030	Deelinfrastructuur: installatie en onderhoud Wifi	Gemeente	0701-01	2410000	11.600	11.600			
R-67-002	Bib Beveren + bib uitleenposten: Meubilair	Gemeente	0703-120	2401000	45.420	8.500	12.500	10.500	7.500
R-67-004	Bib Beveren: Geluidsinstallatie	Gemeente	0703-120	2301000	23.933		20.000		
R-67-005	Bib Beveren: Aanpassing/renovatie balies	Gemeente	0703-120	2210100	4.000	4.000			
R-67-006	Bib Meisele: Inrichting	Gemeente	0703-01	2210100	33.255				
R-81-001	JC Prosperpolder: Meubilair	Gemeente	0522-00	2401000	7.568	5.068	2.500		
R-81-002	JC Prosperpolder: Materiaal en uitrusting	Gemeente	0522-00	2301000	7.432	2.500	2.500		





LIJST MET DADEN VAN BESCHIKKING

Investerings- project	Omschrijving	Budgettaire entiteit	Beleidsitem code	Algemene rekening	Totaal	Rekening 2021	Bedrag 2022	Bedrag 2023	Bedrag 2024	Bedrag 2025
NR-DIV-007	Groenestroomcertificaten	Gemeente	0640-00	1505000	57.120					
NR-GEB-031	Nieuwbouwproject Windekind	OCMW	0945-70	1502000	1.781.472		484.000	165.000	610.000	522.472
NR-GEB-045	Mimimale comfortwoningen Bijlstraat	OCMW	0930-00	1507000	562.500					
NR-PAT-007	Verkoop KMO-gronden uitbreiding Doornpark	Gemeente	0500-00	2200000	344.356	295.000				
NR-PAT-007	Verkoop KMO-gronden uitbreiding Doornpark	Gemeente	0500-00	2200000	8.357.750	35.000	1.011.988	5.000.000		
NR-PAT-009	Verkoop gronden Glastuinbouwzone	Gemeente	0620-00	2200000	161.580			53.860	53.860	53.860
NR-PAT-009	Verkoop gronden Glastuinbouwzone	Gemeente	0620-00	2200000	245.000	245.000				
NR-PAT-009	Verkoop gronden Glastuinbouwzone	Gemeente	0620-00	2210000	125.000	125.000				
NR-PAT-010	Verkoop woningen en gronden Klapperstraat 135a-163	Gemeente	0620-00	2210000	1.900.000			1.900.000		
NR-PAT-011	Verkoop site gemeentehuis Beveren	Gemeente	0620-00	2210000	4.695.000			4.695.000		
NR-PAT-012	Verkoop diverse restgronden	Gemeente	0200-00	2202000	160.782	85.510	15.000	10.000	10.000	10.000
NR-PAT-012	Verkoop diverse restgronden	Gemeente	0200-00	2202000	76.947					
NR-PAT-012	Verkoop diverse restgronden	Gemeente	0200-00	2220000	34.188	34.188				
NR-PAT-013	Verkoop rijkswachtkazerne Kieldrecht	Gemeente	0119-00	2210000	720.000			720.000		
NR-PAT-014	Verkoop site Kleine Bosweg	Gemeente	0119-00	2210000	5.140.000		5.140.000			
NR-PAT-015	Verkoop bouwgronden Congoken	Gemeente	0620-00	2220000	1.810.000					
NR-PAT-016	Verkoop gronden nieuwbouwproject Melseledijk	Gemeente	0620-00	2200000	930.864		465.432	465.432		
NR-PAT-017	Verkoop bouwgronden Gaverlandstraat	Gemeente	0620-00	2200000	325.467	325.467				
NR-PAT-018	Verkoop gronden Leurshoek	Gemeente	0620-00	2200000	2.500.000			2.500.000		
NR-PAT-019	Verkoop Texamsite Kieldrecht	Gemeente	0119-00	2200000	617.750			617.750		
NR-PAT-020	Verkoop bouwgrond Zillebeek	Gemeente	0620-00	2210000	133.875	133.875				
NR-PAT-021	Verkoop projectgrond Gravenplein	Gemeente	0620-00	2200000	12.150.000		12.150.000			
NR-PAT-022	Verkoop gemeentehuis Kallo	Gemeente	0119-00	2210000	225.000			225.000		
NR-PAT-023	Verkoop gemeentehuis Kieldrecht	Gemeente	0119-00	2210000	200.000			200.000		
NR-PAT-024	Verkoop gemeentehuis Vrasene	Gemeente	0119-00	2210000	225.000			225.000		
NR-PAT-025	Verkoop projectgrond hoek Spoorweglaan- N70 Melsele	Gemeente	0620-00	2200000	1.000.000				1.000.000	
NR-PAT-027	Verkoop bouwgrond Dorpsstraat Kieldrecht	Gemeente	0620-00	2200000	105.000					105.000
NR-PAT-029	Verkoop grond Windekind	OCMW	0050-00	2610000	1.398.000				1.398.000	
NR-PAT-030	Verkopen pachtgronden	OCMW	0050-00	2600000	335.265	891	325.143			
NR-PAT-030	Verkopen pachtgronden	OCMW	0050-00	2600000	422.707	88.200				

Investerings- project	Omschrijving	Budgettaire entiteit	Beleidsitem code	Algemene rekening	Totaal	Rekening 2021	Bedrag 2022	Bedrag 2023	Bedrag 2024	Bedrag 2025
NR-PAT-030	Verkopen pachtgronden	OCMW	0050-00	2600000	1.568.714	265.000	481.857	200.000	200.000	200.000
NR-PAT-036	Verkoop grond Dijkstraat	OCMW	0050-00	2210000	450.972		450.972			
NR-PAT-036	Verkoop grond Dijkstraat	OCMW	0050-00	2600000	107.958		107.958			
NR-PAT-036	Verkoop grond Dijkstraat	OCMW	0050-00	2610000	436.070		436.070			
NR-PAT-038	Verkoop projectgrond Hof ter Wellelaan fase 2	Gemeente	0050-00	2200000	1.645.000					
NR-PAT-040	Verkoop bouwgronden Dijkstraat-Brielstraat Meisele	Gemeente	0050-00	2200000	210.750	210.750				
NR-PAT-041	Verkoop bouwgronden Farnèselaan	Gemeente	0620-00	2200000	197.205	56.793				
NR-PAT-042	Verkoop Urban Villa Vogelkerslaan	Gemeente	0620-00	2200000	1.132.343	1.132.343				
NR-PAT-043	Verkoop projectgrond Albert Panisstraat-Bijlstraat	Gemeente	0050-00	2210000	270.000					
NR-PAT-051	Verkoop woningen Warande	OCMW	0050-00	2210000	315.277	315.277				
NR-PAT-052	Verkoop perceel bouwgrond hoek IJzerstraat-Grote Baan	Gemeente	0050-00	2210000	130.000	130.000				
NR-PAT-054	Verkoop gronden Molenstraat Kieldrecht	Gemeente	0620-00	2600000	115.000		115.000			
NR-PAT-062	Verkoop woningen Bijlstraat	OCMW	0119-00	2610000	120.000		120.000			
NR-PAT-063	Verkoop bouwgrond Grote Baan Meisele	Gemeente	0620-00	2210000	122.500		122.500			
NR-PAT-064	Verkoop bouwgronden Schoolstraat Meisele	Gemeente	0620-00	2600000	277.435			277.435		
NR-PAT-065	Verkoop grond waterhuishouding Meisele	Gemeente	0050-00	2200000	500.000		500.000			
NR-PAT-065	Verkoop grond waterhuishouding Meisele	OCMW	0050-00	2200000	65.920		65.920			
NR-PAT-066	Verkoop bouwgrond Vogelkerslaan	Gemeente	0620-00	2600000	82.020		82.020			
NR-PAT-073	Verkoop Tuinwijkstraat Kieldrecht	Gemeente	0950-00	2200000	19.125		19.125			
NR-PAT-073	Verkoop Tuinwijkstraat Kieldrecht	OCMW	0950-00	2210000	1.561.903		1.561.903			
NR-PAT-074	Verkoop grond Peerkenswegel (zorgproject)	OCMW	0950-00	2200000	325.000			325.000		
NR-PAT-075	Verkoop grond Bijlstraat - Vogelensang	Gemeente	0620-00	2202000	357.000		357.000			
NR-PAT-076	Verkoop binnengebied masterplan Kieldrecht	Gemeente	0620-00	2200000	500.000					500.000
NR-TOE-002	Investeringsstoeilage: nieuwbouw GTI	Gemeente	0810-49	1502000	8.455.944	1.043.597	5.974.698		1.437.649	
NR-TOE-003	Investeringsstoeilage: school Meisele	Gemeente	0800-71	1502000	4.180.105	511.606	2.668.499	1.000.000		
NR-TOE-004	Investeringsstoeilage: bouw atletiekhal	Gemeente	0742-02	1502000	522.498					
NR-TOE-005	Investeringsstoeilage: trekkeninstallatie CC Ter Vesten	Gemeente	0701-91	1504000	660.000				660.000	
NR-TOE-006	Investeringsstoeilage: woonwagenvak	Gemeente	0622-00	1502000	379.405	325.205	54.201			
NR-TOE-007	Investeringsstoeilage: N70-doortocht Meisele (VMM)	Gemeente	0200-00	1502000	2.686.589		2.686.589			

Investerings- project	Omschrijving	Budgettaire entiteit	Beleidsitem code	Algemene rekening	Totaal	Rekening 2021	Bedrag 2022	Bedrag 2023	Bedrag 2024	Bedrag 2025
NR-TOE-009	Investeringsstoelag: Rijkstraat Verrebroek (VMM)	Gemeente	0200-00	1502000	1.274.134					
NR-TOE-010	Investeringsstoelag: Melselestraat-Heirbaan (VMM)	Gemeente	0200-00	1502000	1.552.512		1.552.512			
NR-TOE-011	Investeringsstoelag: Trigel, Molenstraat, Merodestraat	Gemeente	0200-00	1502000	1.812.220		1.812.220			
NR-TOE-012	Investeringsstoelag: Aanleg ontbrekende riolen (VMM)	Gemeente	0310-00	1502000	2.700.000				2.700.000	
NR-TOE-013	Investeringsstoelag: Zandstraat N485 (Mod. 10 + 13)	Gemeente	0200-00	1502000	810.030		227.020			583.010
NR-TOE-014	Investeringsstoelag: Verlichting fietspad spoor 59	Gemeente	0670-00	1504000	106.693	106.693				
NR-TOE-015	Investeringsstoelag: Provincie fietspad langs spoor	Gemeente	0200-00	1504000	451.890		451.890			
NR-TOE-016	Investeringsstoelag: Burggravenstraat	Gemeente	0200-00	1502000	387.107					
NR-TOE-018	Investeringsstoelag: JC Prosperpolder	Gemeente	0752-24	1502000	48.793					
NR-TOE-019	Investeringsstoelag: Aanpassen duikers	Gemeente	0310-00	1502000	177.511		177.511			
NR-TOE-020	Investeringsstoelag: Veilige schoolomgeving	Gemeente	0800-00	1502000	19.782	11.494				
NR-TOE-021	Investeringsstoelag: Groenplan Kallo	Gemeente	0680-00	1502000	49.497	47.135				
NR-TOE-022	Investeringsstoelag: Minimale comfortwoningen Bijlstraat	OCMW	0930-00	1502000	562.500		562.500			
NR-TOE-023	Investeringsstoelag: Trage wegen (Leader)	Gemeente	0200-00	1502000	2.825		2.825			
NR-TOE-025	Investeringsstoelag: Aankoop gronden i.f.v. bosaanleg	Gemeente	0680-00	1502000	500.000		250.000	250.000		
NR-TOE-026	Investeringsstoelag: Aanleg drukriolering F3	Gemeente	0310-00	1502000	1.598.225		1.278.580		319.645	
NR-TOE-027	Investeringsstoelag: Buurtbus (Leader)	Gemeente	0200-00	1502000	25.168	7.513	2.000		15.655	
NR-TOE-027	Investeringsstoelag: Buurtbus (Leader)	Gemeente	0200-00	1506000	17.000	17.000				
NR-TOE-028	Investeringsstoelag: Ouden Doel Zoetenberm	Gemeente	0610-00	1502000	48.750		48.750			
NR-TOE-029	Investeringsstoelag: BFF Fietspad Kieldrecht-Doel	Gemeente	0200-00	1502000	1.200.000					1.200.000
NR-TOE-030	Investeringsstoelag: TDW - Aankoop divers materieel	Gemeente	0200-00	1502000	11.900	9.150	2.750			
NR-TOE-031	Investeringsstoelag: Noodherstelling Verrebroekstraat	Gemeente	0200-00	1502000	75.000		75.000			
NR-TOE-032	Investeringsstoelag: Regulier onderhoud fietssnelwegen	Gemeente	0200-00	1504000	11.200	11.200				

Investerings- project	Omschrijving	Budgettaire entiteit	Beleidsitem code	Algemene rekening	Totaal	Rekening 2021	Bedrag 2022	Bedrag 2023	Bedrag 2024	Bedrag 2025
NR-TOE-033	Investeringsstoelag: Aanleg hockeyterrein	Gemeente	0742-02	1505000	312.180		312.180			
NR-TOE-034	Investeringsstoelag: Fort Liefkenshoek (parking + buitenomwalling)	Gemeente	0700-99	1500000	1.593.168		1.382.168	211.000		
NR-TOE-035	Investeringsstoelag fietspaden (Kopenhagen)	Gemeente	0200-00	1502000	100.000		100.000			
NR-TOE-036	Investeringsstoelag: Brasserie De Molen	Gemeente	0050-00	1506000	711.930		711.930			
NR-TOE-037	Investeringsstoelag: Wandel- en fietspad Vingerlingenpad (Platteland Plus)	Gemeente	0200-00	1502000	50.000			50.000		
NR-TOE-038	Investeringsstoelag: N450 Dijkstraat/Schoolstraat	Gemeente	0200-00	1502000	697.254					697.254
NR-TOE-039	Investeringsstoelag: Renovatie Grote Geule Kieldrecht	Gemeente	0390-00	1502000	22.146			22.146		
NR-TOE-040	Investeringsstoelag: Verbeteringswerken schoolgebouwen (VEB)	Gemeente	0800-00	1502000	35.000			35.000		
NR-TOE-041	Investeringsstoelag: Digisprong onderwijs	Gemeente	0800-00	1502000	198.390		198.390			
NR-TOE-042	Investeringsstoelag: Dakwerken School Vrasene	Gemeente	0800-75	1502000	100.000			100.000		
NR-TOE-043	Investeringsstoelag: Onroerend erfgoedplan Doel	Gemeente	0610-00	1502000	100.000		100.000			
NR-TOE-044	Investeringsstoelag: Interregproject grenspark Groot Saertinghe	Gemeente	0610-00	1506000	1.275.000		250.000	250.000	500.000	275.000
R-13-003	Verkoop deelneming Engie	Gemeente	0640-00	2840000	1.526.898		1.526.898			
R-13-005	Bouwprojecten: Bescheiden last	Gemeente	0620-00	1505000	95.097					





MOTIVERING VAN DE WIJZIGINGEN

MOTIVERING VAN DE WIJZIGINGEN

Hieronder vindt u enige toelichting bij een aantal van de doorgevoerde wijzigingen binnen het meerjarenplan 2020-2025.

I. Inleiding

Naar vaste gewoonte wordt jaarlijks aan de raad van midden december een aanpassing van het meerjarenplan voorgelegd.

In deze zesde aanpassing werden zowel de uitgaven als de ontvangsten inzake exploitatie, investeringen als financiering grondig gescreend en werden, waar nodig, bijstellingen gedaan zowel in plus als in min. De inflatie in ons land (de stijging van het algemene prijspeil) is het afgelopen jaar fors toegenomen. Deze stijging wordt voor een groot deel veroorzaakt door de hoge energieprijzen. Niet enkel de energiebudgetten werden opgetrokken. Waar nodig werden ook de werkings- en investeringsbudgetten bijgesteld aangezien bedrijven hun hogere kosten doorrekenen in de prijzen.

Hierna vindt u per rubriek van het M2-schema een overzicht van de meest opvallende wijzigingen. Voor meer gedetailleerde informatie verwijzen we u graag naar de lijsten en schema's in dit rapport alsook naar de informatiebundel die online terug te vinden is op volgende locatie:

<https://www.beveren.be/nl/onze-diensten/bestuur-en-participatie/bestuur/meerjarenplan-2020-2025-en-jaarrekening>

II. Exploitatiebudget

A/ Exploitatie-uitgaven

De covid-pandemie heeft op deze aanpassing van het meerjarenplan nog slechts een beperkte impact. In het kader van de herfstvaccinatiecampagne werden de budgetten in 2022 verhoogd met 193.000 euro. In 2023 werd er voor het vaccinatiecentrum een budget ingeschreven van 292.753,38 euro. Deze uitgaven worden grotendeels gesubsidieerd.

Sinds 2020 staat de energiemarkt onder grote druk. Dit heeft een ongeziene en historische inflatie als gevolg. De prijzen voor zowel gas als elektriciteit zijn dan ook sterk gestegen. In deze meerjarenplanaanpassing werden enkel de budgetten voor gas verhoogd. Voor 2022 werd 800.000 euro extra krediet ingeschreven en voor 2023 1.140.000 euro. De budgetten voor elektriciteit werden eerder reeds voldoende hoog geraamd.

Door de oorlog in Oekraïne is er in België een grote toestroom van Oekraïense vluchtelingen. Deze vluchtelingen hebben recht op een equivalent leefloon. In 2022 hebben we hiervoor 576.250 euro extra budget voorzien en in 2023 werd het krediet verhoogd met 574.170 euro. Deze uitgaven worden volledig gesubsidieerd.

Ten gevolge van de uitbreiding van het openbaar domein zijn de kosten voor groenonderhoud in onze gemeente fors gestegen. De te maaien oppervlakte is ten opzichte van 2017 gestegen met 30%. Ook de eenheidsprijzen voor het maaien van gras en bermen gingen fors de hoogte in alsook de onderhoudskosten voor sportterreinen, speelpleinen en -toestellen. Het budget werd in 2023 dan ook verhoogd met 336.807 euro.

De uitgaven voor riolering zitten eveneens in stijgende lijn. Bovenop de algemene prijsstijging heeft gemeente Beveren meer pompstations in onderhoud die omwille van hun ouderdom ook meer herstellingen vergen. Daarom werd er in 2023 een extra budget voorzien van 187.758,40 euro.

Er werd in deze aanpassing meerjarenplanning opnieuw een budget van 78.000 euro ingeschreven voor de organisatie van zomerscholen in 2023. Deze zomerscholen worden georganiseerd voor zowel het secundair

als het basisonderwijs. Er worden ook taalklassen aangeboden voor anderstalige nieuwkomers. Deze uitgaven worden grotendeels gesubsidieerd.

De percelen van de voormalige oefenzones en kazernes van de brandweer dienen onderzocht te worden op PFOS. Er werd in 2023 66.000 euro extra budget ingeschreven voor dergelijke onderzoeken en rapportages.

Vanaf 2023 wordt er een nieuw en completer basispakket arbeidskledij voorzien voor technische werknemers. Het kledingpakket van de huidige werknemers wordt aangevuld zodat zij over hetzelfde pakket beschikken als de nieuwkomers. Hiervoor wordt het budget verhoogd met 52.000 euro.

Verder werd er in 2023 extra budget voorzien voor de organisatie van straattheater (+15.000 euro) en voor erelonen en vergoedingen voor selectie van personeel (+31.939 euro). Ook het budget voor brandstof voor voertuigen werd verhoogd met 48.625 euro omwille van de stijgende brandstofprijzen.

Voor de inrichting van patrimonium voor Oekraïense vluchtelingen werd 20.000 euro extra budget ingeschreven. Door de stijging van de hulpaanvragen is het budget voor geldelijke steun verhoogd met 60.450 euro.

Buiten bovenvermelde wijzigingen hebben we nog enkele budgetten bijgesteld op basis van het huidige verbruik van de budgetten. Dit betreffen eerder kleine wijzigingen.

B/ Exploitatieontvangsten

De inkomsten uit afvalophaling werden met 751.856 euro verhoogd voor de periode 2023-2025 omwille van de invoering van het Diftar-tariefsysteem.

De opcentiemen onroerende voorheffing werden bijgesteld conform de laatste prognoses van de Vlaamse overheid.

Er werd hierbij rekening gehouden met de sluiting van kernreactor 3 sinds eind september 2022.

Ook de geraamde inkomsten uit aanvullende personenbelasting werden aanzienlijk verhoogd conform de laatste prognose van de Vlaamse overheid.

Beide belastingen konden sterk opgetrokken worden, aangezien zij onderhevig zijn aan indexeringen.

	2022 (in euro)	2023 (in euro)	2024 (in euro)	2025 (in euro)
Opcentiemen op de onroerende voorheffing	36.239.490,11	36.000.411,40	37.295.282,55	37.818.942,34
Aanvullende belasting op de personenbelasting	13.026.136,49	16.847.292,55	14.600.761,07	15.272.126,73

De ontvangsten uit de belastingen op leegstand en tweede verblijven dienden budgettair verhoogd worden vermits we hiervoor in 2022 al meer ingekohierd hebben dan budgettair voorzien.

De lokale besturen worden bijkomend ondersteund door de Vlaamse overheid in het kader van de huidige inflatie- en energiecrisis. Deze extra middelen voor de gemeente bedragen voor de periode 2023-2025 in totaal 1.456.830 euro, voor het OCMW komen deze neer op 141.668 euro.

De vaccinatiecentra draaiden ook in 2022 regelmatig op volle toeren. Hiervoor wordt 634.033 euro extra ontvangen waarmee de uitgaven volledig gecompenseerd worden.

De toegekende toelage van de Federale overheid voor het equivalent leefloon werd opgetrokken met zo'n 565.000 euro in de jaren 2022 en 2023 omwille van de ondersteuning van gevluchte Oekraïners.

C/ Toelagen

Het Feestcomité Kallo wenst nog in 2022 de beperkte feestverlichting tijdens de eindejaarsperiode in Kallo aan te passen en uit te breiden. Hiervoor wordt jaarlijks een maximum bedrag voorzien van 7 452,54 euro, naar analogie met de andere deelgemeenten.

De overeengekomen werkingssubsidie aan Lago bevat een aantal elementen die onderhevig zijn aan de index der consumptieprijzen. De hoge inflatie zorgde in 2022 al voor verschillende indexverhogingen waardoor het geraamde subsidiebedrag ontoereikend is en verhoogd moet worden met 88 899,10 euro.

Ook de Beverse kerkfabrieken dragen de gevolgen van de energiecrisis. Niet alleen zien zij hun energiefacturen explosief verhogen maar ook de geplande onderhoudskosten lopen hoger op als gevolg van forse prijsstijgingen. Voor 2022 wordt daarom een extra toelage voorzien van 25 200,62 euro. Voor 2023 wordt er 45 772,93 euro extra toegekend.

Als gevolg van de forse toename in hun werkingskosten (vnl. personeelskosten) wordt aan de Hulpverleningszone Waasland vanaf 2022 een aanvullende dotatie toegekend. Voor 2022 en 2023 samen wordt een extra bedrag voorzien van 1 015 439,68 euro.

De vzw Netwerk Palliatieve Zorg Waasland biedt jaarlijks begeleiding aan tientallen palliatieve patiënten op het grondgebied van Beveren. Naast medische hulpverlening door verpleegkundigen biedt de vzw ook ondersteuning door vrijwilligers zodat vele mensen langer in de thuisomgeving kunnen blijven. Er is ook een aanbod van rouwzorg door psychologen en vrijwilligers waarbij een nauw (telefonisch) contact met de nabestaanden wordt onderhouden.

Vanaf 1 januari 2023 en voor de rest van de huidige legislatuur wordt aan de vzw een werkingstoelage toegekend voor een bedrag van 0,10 euro per inwoner. Dit komt overeen met ongeveer 5 000 euro per jaar.

De vzw Domo (Door Ondersteuning Mee Opvoeden) Waasland biedt ondersteuning aan huis bij maatschappelijk kwetsbare gezinnen met kinderen tot 12 jaar. Zij zorgt voor een laagdrempelig contact en praktische hulp bij gezins- en opvoedende taken. De werking op het grondgebied van Beveren was tot voor kort eerder beperkt maar de laatste maanden was er een stijging van het aantal hulpvragen in Beveren en een verhoogde samenwerking met ons Sociaal Huis. Domo wil op termijn ook de brug vormen tussen kwetsbare gezinnen en het brede vrijetijdsaanbod van onze gemeente. Gemeente Beveren wenst deze samenwerking ook financieel te ondersteunen middels een jaarlijkse werkingstoelage van 10 000 euro en dit voor de periode van 2022 tot en met 2025.

Vzw 't Ballonneke engageerde zich om de opvangplaatsen van het gesloten kinderdagverblijf 't Olifantje over te nemen zodat er in Beveren geen betaalbare opvangplaatsen verloren zouden gaan. Door een verschil in verloning tussen 't Ballonneke en 't Olifantje ontvangt 't Ballonneke van het Agentschap Opgroeien nu een subsidie die lager ligt dan de werkelijke loonkost. Beveren heeft daarom beslist om het niet-gesubsidieerde deel van de loonkost ten laste te nemen. Voor zowel 2022 als 2023 worden daarom bedragen voorzien van respectievelijk 8 567 euro en 25 700 euro.

D/ Personeelsuitgaven

Conform de meest recente prognoses van het Planbureau werden de personeelsuitgaven voor de komende jaren opgetrokken.

Daarnaast werden de eenmalige bijdrage aan OFP Prolocus (pensioenfonds 2^{de} pensioenpijler voor de contractuele medewerkers) en de responsabiliseringsbijdragen voor het OCMW ingeschreven.

III. Investeringsbudget

A/ Investeringsuitgaven

In deze aanpassing van het meerjarenplan staat ca. 165,5 miljoen euro aan investeringsuitgaven ingeschreven voor de periode 2022 tot en met 2025. Alle investeringen werden grondig geëvalueerd en bijgesteld in functie van noden, wensen en haalbaarheid.

Deze evaluatie vertaalt zich dan ook in tal van aanpassingen.

Nieuw ingeschreven investeringsuitgaven zijn onder meer: Interregproject Grenspark Groot Saeftinghe (2.550.000 euro), fietspad Kieldrecht-Doel (2.030.000 euro), installatie zonnepanelen en batterijen (2.000.000 euro), heraanleg Melselestraat-Bosstraat (1.600.000 euro), sportterreinen Oud-Arenberg Kieldrecht (1.000.000 euro), heraanleg Kloosterstraat (600.000 euro), afbraakwerken Texamsite (350.000 euro), aanleg infrastructuur verkavelingen (300.000 euro) en optimaliseren regenwatergebruik (200.000 euro).

In het bestaande meerjarenplan werd een verhoging van de budgetten voorzien voor onder andere de aanleg van kunstgrasvelden (+2.200.000 euro), heraanleg Luitenant van Eepoelstraat (+2.180.000 euro), masterplan Kieldrecht openbaar domein (+1.650.000 euro), masterplan Kieldrecht gemeentelijke gebouwen (+1.120.000 euro), masterplan Sportpark Beveren (+670.000 euro), uitbreiding school Melsele (+600.000 euro), nieuwbouw Windekind (+575.000 euro), afbraak de Oude Notelaar + omgevingswerken (+575.000 euro), openbare ledverlichting (+564.660 euro) en de uitvoering van energiebesparende maatregelen (+500.000 euro).

In de lijst met opdrachten en werken, leveringen en diensten vindt u alle investeringsuitgaven in detail terug.

B/ Investeringsontvangsten

Een aantal ramingen inzake patrimoniumverkopten werd bijgesteld: gronden glastuinbouwzone (-802.170 euro), verkopen gronden Leurshoek (+900.000 euro) en verkopen van pachtgronden (+607.000 euro).

Bij de investeringstoelagen werd de toelage voor het woonwagenvak bijgesteld (-119.054 euro).

Meerdere investeringstoelagen en patrimoniumverkopten werden verschoven in de tijd in functie van de planning.

Nieuwe verkopen zijn onder meer: verkoop grond en bejaardenwoningen Tuinwijkstraat (1.581.028 euro), grond Peerkenswegel (325.000 euro), grond tussen de Bijlstraat en Vogelenzang (357.000 euro) en verkoop binnengebied masterplan Kieldrecht (500.000 euro).

Enkele nieuwe investeringstoelagen werden voorzien: fietspad Kieldrecht-Doel (1.200.000 euro), Interregproject grenspark Groot Saeftinghe (1.275.000 euro), extra middelen inzake Digisprong voor het onderwijs (198.390 euro), onroerend erfgoedplan Doel (100.000 euro) en dakwerken school Vrasene (100.000 euro).

In de lijst met daden van beschikking vindt u alle investeringsontvangsten in detail terug.

IV. Financiering

Voor de gemeente werd voor 2022 en de volgende boekjaren jaarlijks 6 000 000 euro aan op te nemen leningen behouden.

Voor het OCMW werd voor 2022 een op te nemen lening van 1.600.000 euro voorzien voor de financiering van het project Sabot.

AANPASSING MEERJARENPLAN 2020-2025 (AMJP 2022/2)

4. DOCUMENTATIE BIJ DE AANPASSING VAN HET MEERJARENPLAN

Naam bestuur:	Lokaal bestuur Beveren
NISCODE bestuur:	46003
Adres bestuur:	Gravenplein 8 9120 Beveren
Algemeen directeur:	Jo Van Duyse
Financieel directeur:	Tine Carion
Datum raad (GR/RVMW):	13 december 2022

DOCUMENTATIE BIJ DE AANPASSING VAN HET MEERJARENPLAN

De documentatie bij de aanpassing van het meerjarenplan bevat alle achtergrondinformatie die voor de raadsleden relevant is om met kennis van zaken een beslissing over de aanpassing van het meerjarenplan te kunnen nemen. De toelichting bij de aanpassing van het meerjarenplan binnen deze bundel werd reeds verrijkt met een aantal niet-verplichte, maar voor de raadsleden interessante documenten. De bijkomende documentatie van de aanpassing van het meerjarenplan 2020-2025 is terug te vinden via de website van de gemeente Beveren:

<https://www.beveren.be/nl/onze-diensten/bestuur-en-participatie/bestuur/meerjarenplan-2020-2025-en-jaarrekening>

De documentatie bij de aanpassing van het meerjarenplan bestaat uit volgende onderdelen:

- De omgevingsanalyse (titel: Inspiratienota)
- De omgevingsanalyse (update 2022)
- Addendum Inspiratienota: update 2021
- Totaaloverzicht beleidsdoelstellingen, actieplannen en acties met de bijhorende ramingen
- Lijst van de te verstrekken werkings- en investeringsubsidies per beleidsveld (totalen)
- Samenstelling van de beleidsdomeinen
- Overzicht van de verbonden entiteiten
- Overzicht jaarlijkse opbrengst per belastingsoort
- Overzicht doorgeef- en renteloze leningen

