

## VERKOOP VAN 2 BOUWGRONDEN SCHOOLSTRAAT te MELSELE

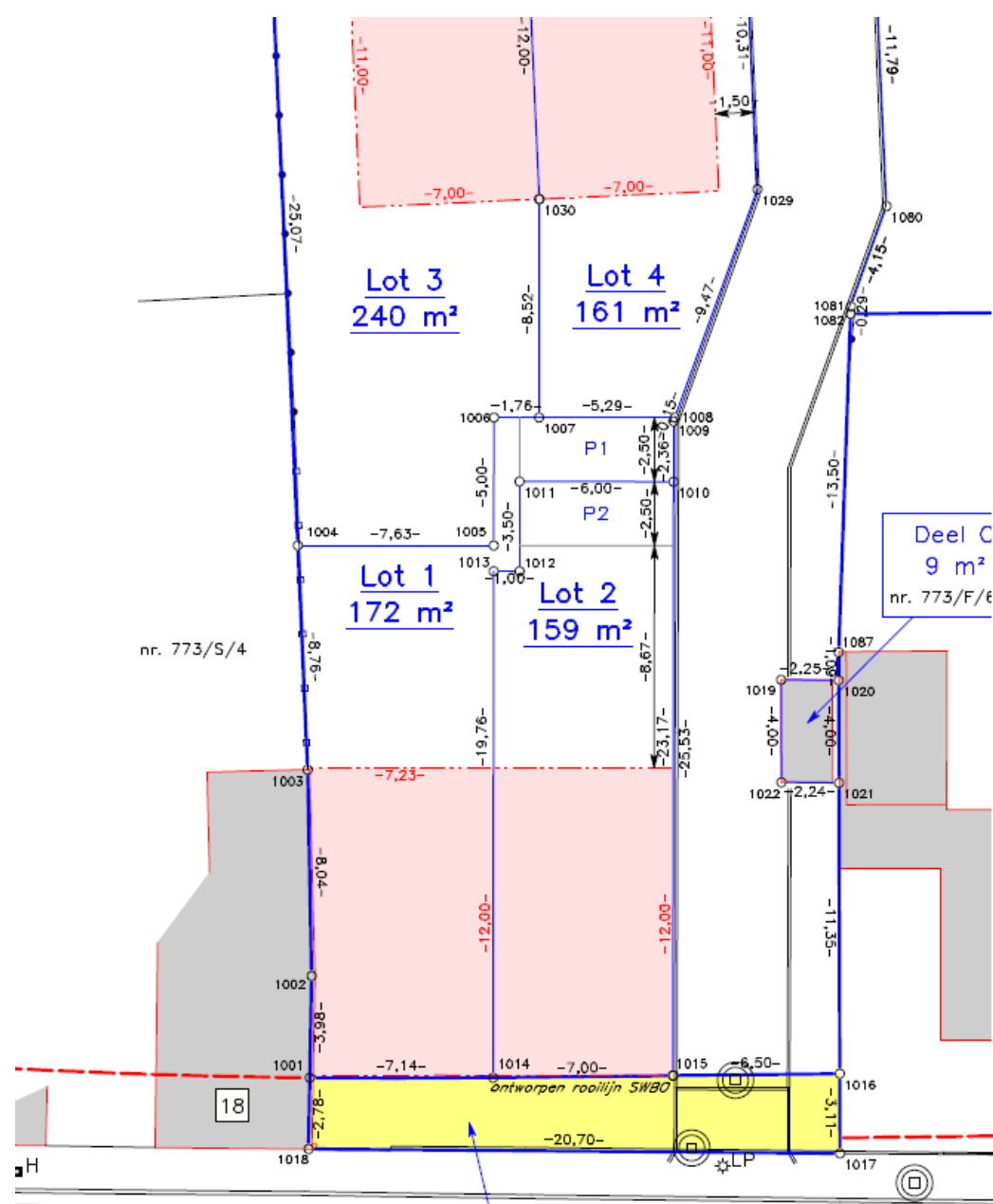

### Beschrijving van het goed

#### Kadastrale gegevens:

9<sup>de</sup> afdeling, sectie G, deel van nummer 773R5

**Lot 1:** kavel voor gesloten bebouwing met een oppervlakte van 172,00 m<sup>2</sup>

Voor een prijs van **68 800,00 EUR**

**Lot 2:** kavel voor halfopen bebouwing met een oppervlakte van 159,00 m<sup>2</sup>

Voor een prijs van **63 600,00 EUR**

te vermeerderen met de administratieve kosten van de verkoop (14,5%)

### INLICHTINGEN EN VOORWAARDEN

DIENST OVERHEIDSOPDRACHTEN EN JURIDISCHE ZAKEN

Gravenplein 8 - 9120 Beveren - tel. 03 750 17 37

[www.beveren.be/bouwgrond-Schoolstraat](http://www.beveren.be/bouwgrond-Schoolstraat)

### KANDIDATUREN

UITERSTE DATUM INDIENEN KANDIDATUREN:

**Donderdag 25 mei 2023 om 16u**

Namens het college van burgemeester en schepenen

de algemeen directeur

de burgemeester

Jo Van Duyse

Marc Van de Vijver