



MEERJARENPLAN 2020 > 2025

AANPASSING (MJP 2023/1)



VU gemeente Beveren • Marc Van de Vijver • burgemeester • Gravenplein 8 • 9120 Beveren

 **BEVEREN** VERBINDT

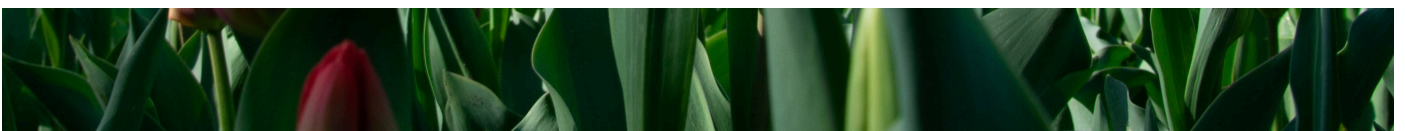

IDENTIFICATIE BESTUUR

Naam bestuur:	Lokaal bestuur Beveren
NISCODE bestuur:	46003
Adres bestuur:	Gravenplein 8 9120 Beveren
Algemeen directeur:	Jo Van Duyse
Financieel directeur:	Tine Carion
Datum raad (GR/RVMW):	26 juni 2023

INHOUDSOPGAVE

Identificatie bestuur	2
Inhoudsopgave	
Inleiding	
1. Strategische nota	7
Strategische nota	8
Strategisch kader	9
2. Financiële nota	25
Financieel doelstellingenplan (schema M1)	27
Staat van het financieel evenwicht (schema M2)	32
Overzicht van de kredieten (schema M3)	34
3. Toelichting	35
Ontvangsten en uitgaven naar functionele aard (schema T1)	38
Ontvangsten en uitgaven naar economische aard (schema T2)	42
Overzicht investeringsprojecten (schema T3)	48
Evolutie van de financiële schulden (schema T4)	104
Financiële risico's	106
Grondslagen en assumpties	110
Personeelsinzet	116
Overzicht van de te verstrekken werkingssubsidies (toelagen)	120
Lijst met opdrachten en werken, leveringen en diensten	132
Lijst met daden van beschikking	156
Motivering van de wijzigingen	160
4. Documentatie bij de aanpassing van het meerjarenplan	
De digitale versie van voorliggend rapport en de bijkomende documentatie van de aanpassing van het meerjarenplan 2020-2025 zijn terug te vinden via de website van de gemeente Beveren: https://www.beveren.be/nl/onze-diensten/bestuur-en-participatie/bestuur/meerjarenplan-2020-2025-en-jaarrekening	

INLEIDING

Beste lezer,

Hierbij stellen we een zevende meerjarenplanaanpassing 2020-2025 van het lokaal bestuur Beveren voor.

Via deze aanpassing van het meerjarenplan wenst het bestuur u te informeren over de geplande projecten en lijnen voor de komende periode. Deze aanpassing meerjarenplan 2020-2025 bevat alle doelstellingen en kredieten voor zowel de gemeente als het OCMW Beveren, conform de nieuwe bepalingen van het decreet lokaal bestuur en de gewijzigde regels rond de beleids- en beheerscyclus.

De nieuwe beleidsplanning startte in januari 2019. Een uitgebreid bestuursakkoord werd uitgewerkt door de coalitiepartners. Het meerjarenplan 2020-2025 is de vertaling van dit bestuursakkoord in centen en doelstellingen. Het bestuursakkoord werd omgezet in 24 doelstellingen, waarvan er 9 prioritair werden gemaakt. De strategische nota van het meerjarenplan geeft een overzicht van alle prioritair beleidsdoelstellingen.

Volgende doelstellingen werden aangeduid als prioritair beleid:

1. Klantgerichte efficiënte dienstverlening
2. Duurzame toekomst en leefomgeving
3. Zorgcontinuüm en vraaggestuurde zorg
4. Onderwijs op maat van elke leerling
5. Duurzame en ruimtelijke structuur
6. Kwalitatieve mobiliteit met extra aandacht voor de zwakke weggebruiker
7. Ontmoetings- en ontplooiingskansen voor kinderen en jongeren
8. Professionalisering vrijetijdsinfrastructuur
9. Een gezond financieel beleid en beheer

Het origineel meerjarenplan 2020-2025 werd vastgesteld in de gemeenteraad en raad voor maatschappelijk welzijn van 17 december 2019. De laatste aanpassing werd goedgekeurd op 13 december 2022. Er dringt zich nu een wijziging van het meerjarenplan op om volgende redenen:

- De inkomsten uit de aanvullende personenbelasting in 2024 en 2025 werden op basis van een ontvangen raming eind 2022 aanzienlijk verhoogd. Er werden eveneens enkele Vlaamse subsidies opgenomen in de boekjaren 2023 tot en met 2025 die eerder niet werden voorzien: de subsidie ter ondersteuning van de responsabiliseringsbijdragen, de subsidie voor VIA6-middelen en de subsidie voor het onderschrijven van het klimaatpact. Tevens werd de door de Vlaamse regering voorziene subsidieverhoging voor kinderopvang opgenomen (Windekind).
- Nieuwe inschattingen omtrent de personeelsuitgaven werden budgettair voorzien. De bezoldigingen en patronale bijdragen werden voor de periode 2023 tot en met 2025 verhoogd op basis van de rekeningcijfers 2022 en de invloed van de loonindexeringen van 2022 op de personeelsuitgaven.
- Vanaf 2023 wordt jaarlijks krediet vrijgemaakt voor de uitbating door vzw Zet U (Sense) van het sociaal buurtrestaurant De Griel dat binnenkort haar deuren opent.
- Voor onder meer volgende nieuwe investeringen werden de nodige kredieten voorzien: aankoop gronden N450, de heraanleg van de N450 van Kapelweg tot N70, een hogedrukreiniger voor de technische diensten en de aanpassingswerken aan de brandweerkazerne Gravendreef in functie van de werking van de PIT ambulance.
- Voor een aantal bestaande investeringsprojecten werd een kredietverhoging voorzien: bouw Windekind, sportzone Oud Arenberg, aankoop van gronden in de Ropstraat en de wegenwerken Melselestraat-Heirbaan en Melselestraat Bosstraat.

In voorliggende aanpassing meerjarenplan staat circa 125 miljoen euro aan investeringsuitgaven ingeschreven. Voor deze meerjarenplanaanpassing werden alle investeringen grondig geëvalueerd en bijgesteld in functie van noden, wensen en haalbaarheid. Deze evaluatie vertaalt zich dan ook in heel wat aanpassingen.

Het bestuur zal deze plannen realiseren binnen de beschikbare financiële ruimte. Er wordt dan ook een sluitende aanpassing van het meerjarenplan voorgelegd met voor alle budgetjaren een positief beschikbaar budgettair resultaat, een positieve autofinancieringsmarge en een positieve gecorrigeerde autofinancieringsmarge. Bovendien is deze laatste elk jaar groter dan de autofinancieringsmarge wat erop wijst dat het bestuur geen schulden doorschuift naar de volgende legislatuur en hiermee de schuld verder afbouwt.

Het lokaal bestuur Beveren wenst voortdurend de maatschappelijke en financiële evoluties kort te blijven opvolgen. Enerzijds om te kunnen anticiperen op een wijzigende omgeving. Anderzijds wensen we personeel en middelen zo goed en zo efficiënt mogelijk in te zetten. Een kwaliteitsvolle dienstverlening is gebaat met een goede samenwerking tussen het college van burgemeester en schepenen en het managementteam. Het management en het beleid wensen dan ook samen te bouwen aan het Beveren van de toekomst.

Veel leesgenot.

Jo Van Duyse
Algemeen directeur

Marc Van de Vijver
Burgemeester





AANPASSING MEERJARENPLAN 2020-2025 (AMJP 2023/1)

1. STRATEGISCHE NOTA

Naam bestuur:	Lokaal bestuur Beveren
NISCODE bestuur:	46003
Adres bestuur:	Gravenplein 8 9120 Beveren
Algemeen directeur:	Jo Van Duyse
Financieel directeur:	Tine Carion
Datum raad (GR/RVMW):	26 juni 2023

STRATEGISCHE NOTA

De strategische nota van de aanpassing van het meerjarenplan beschrijft de beleidsdoelstellingen voor het te voeren beleid. Dit hoofdstuk bestaat uit twee onderdelen:

- Het strategisch kader
- De strategische nota

Het meerjarenplan is het document dat aan de start van de legislatuur wordt opgemaakt voor zes jaar (2020-2025). Het strategisch kader (missie, visie en waarden) van de organisatie vormt het fundament voor het bepalen van het meerjarenplan. De missie geeft het antwoord op de vraag waarom de organisatie bestaat, de visie biedt een antwoord op de vraag waar de organisatie naar toe wil. Ze omschrijven de organisatie-identiteit en zijn relatief stabiel. Aan het begin van deze legislatuur werden deze geactualiseerd.

Bij de opmaak van een meerjarenplan formuleert het beleid beleidsdoelstellingen, actieplannen en acties. Tevens worden actieplannen aangeduid waarover de raad expliciet wenst geïnformeerd te worden. Dit zijn de prioritaire actieplannen die getoond worden in de strategische nota van het meerjarenplan. Nadien wordt over deze actieplannen gerapporteerd via de opvolgingsrapportering en in de beleidsevaluatie van de jaarrekening. De beleidsdoelstellingen waarin deze actieplannen kaderen, worden in de strategische nota opgenomen als prioritaire beleidsdoelstellingen.

In de strategische nota worden enkel de prioritaire beleidsdoelstellingen omschreven en gekoppeld aan (investerings)uitgaven. Het overzicht van alle beleidsdoelstellingen, actieplannen en acties met de bijhorende ramingen van ontvangsten en uitgaven kan u terugvinden op de website van de gemeente Beveren: <https://www.beveren.be/nl/onze-diensten/bestuur-en-participatie/bestuur/meerjarenplan-2020-2025-en-jaarrekening>

Bovenstaand document werd sinds de versie voorgelegd aan de raad van 13 december 2022, aangevuld met volgende actie:

- 22.01.02: Fusieonderzoek

Opmerking bij de strategische nota die hierna volgt:

Voorliggende strategische nota biedt een overzicht van de 9 prioritaire beleidsdoelstellingen en de daarbij horende actieplannen. Deze teksten omvatten *geen* realisaties of evaluaties. Deze teksten moeten er steeds vanuit gaan dat de zaken nog niet gerealiseerd zijn (ook al is dit in realiteit toch al het geval).

Wat betreft realisaties en evaluaties verwijzen we graag naar de opvolgingsrapportering (halfjaarresultaten) en de jaarrekening (resultaten per volledig boekjaar).

STRATEGISCH KADER

Missie gemeente Beveren

De gemeenten en de openbare centra voor maatschappelijk welzijn beogen om op het lokale niveau duurzaam bij te dragen aan het welzijn van de burgers en verzekeren een burgers nabije, democratische, transparante en doelmatige uitoefening van hun bevoegdheden.

Ze betrekken de inwoners zo veel mogelijk bij het beleid en zorgen voor openheid van bestuur. (decreet lokaal bestuur, art.2)

Visie gemeente Beveren

“Het geheel is meer dan de som der delen”. Dat bewijst Beveren met zijn rijkdom aan contrasten, die samen een unieke eenheid vormen. Beveren is er voor iedereen. Verbinding en verbondenheid vormen dus de kernbegrippen van onze gemeente.

Deze verbondenheid uit zich in een eenheid van bestuur, die de cohesie vormt tussen de verschillende deelgemeenten, zonder afbreuk te doen aan hun eigenheid en karakteristieke uitstraling.

Het bestuur wil de missie waarmaken door de gemeente realistisch te besturen. Dat doet zij door maatschappelijke en financiële evoluties op de voet te volgen en op die manier kostenefficiënt te werken. Daarnaast wordt zowel resultaat- als klantgericht gewerkt. Verder faciliteert en ondersteunt het bestuur een rijk verenigingsleven en voorziet het, waar nodig, in een gerichte individuele hulpverlening.

Het bestuur wordt in de realisatie van de missie bijgestaan en ondersteund door gemotiveerde, bekwame medewerkers. Zij zorgen voor een kwalitatieve en klantvriendelijke dienstverlening aan de inwoner, de ondernemer, de bezoeker, ... Iedereen wordt op een persoonlijke manier bediend en de aangeboden informatie is voor iedereen verstaanbaar. Producten, diensten en voorzieningen van gemeente Beveren kunnen op een eenvoudige manier gebruikt worden.

Als duurzame gemeente geeft Beveren bovendien kansen aan ondernemerschap en draagt op die manier bij aan de economische bloei van de gemeente en de regio.

Als moderne en betrokken werkgever omringt gemeente Beveren zich via gerichte aanwerving met gedreven medewerkers. Medewerkers krijgen ontwikkelingskansen en doorgroeimogelijkheden en ontwikkelen een grondige vakkennis door middel van doorgedreven vorming. Een stimulerende en motiverende werkomgeving zorgt ervoor dat medewerkers hun professionele loopbaan langdurig aan gemeente Beveren verbinden.

Wij willen dat fiere inwoners graag in Beveren wonen en werken. Dat maakt van Beveren meer dan ooit de draaischijf van de regio. Het is een plaats waar op basis van een gedragen visie op wonen en werken, natuur en cultuur, onderwijs en zorg, sport en spel, ... duidelijke keuzes worden gemaakt, door te verbinden.

Waarden

Klantgerichtheid: Elke medewerker peilt naar de wensen en de behoeften van zowel interne als externe klanten. Daardoor kan elke burger, vereniging, bezoeker, ondernemer, maar ook elke collega rekenen op een correcte, vlotte en stipte dienstverlening. Dat garanderen we door de klant centraal te stellen, zonder het eigen zakelijk belang tekort te doen.

Samenwerking: Alle medewerkers werken samen aan het beleid van de gemeente en dit op een loyale, eenduidige en eenvormige manier. Ze richten zich in hun activiteiten op een gemeenschappelijk doel en houden hierbij steeds rekening met het algemeen belang. Het gezamenlijk resultaat staat op de eerste plaats, een goede onderlinge sfeer is razend belangrijk.

Transparantie: De gemeente besteedt veel aandacht aan de communicatie doorheen het beleidstraject: voorafgaandelijk, tijdens de uitvoering en achteraf.

Efficiëntie: De medewerkers werken resultaatgericht. Daarbij maken zij gebruik van een efficiënt, effectief en zuinig beheer van middelen.

SN: Strategische Nota



2020-2025

Journalvolgnummers: Budg. 227416

Gemeente (0207.462.313)
Gravenplein 8, 9120 Beveren
Algemeen directeur: Jo Van Duyse

OCMW (0212.240.651)
Gravenplein 8, 9120 Beveren
Financieel directeur: Tine Carion

Prioritaire beleidsdoelstelling: 01: Klantgerichte efficiënte dienstverlening

Kwalitatieve omschrijving: De dienstverlening klantgericht en efficiënt organiseren.

De afgelopen jaren zijn er veel ontwikkelingen geweest die invloed hebben op onze dienstverlening. Denk daarbij aan de vergrijzing, de toenemende digitalisering, burger- en overheidsparticipatie, hogere verwachtingen van inwoners en ondernemers ten aanzien van de dienstverlening en niet in het minst de veranderende rol van de gemeente. Ook binnen de gemeente Beveren lopen diverse trajecten die een invloed hebben op de wijze waarop dienstverlening wordt vormgegeven: procesoptimalisatie, de bouw van een nieuw administratief centrum inclusief de introductie van andere/nieuwe werkvormen, ...

Van 01/01/2020 tot 31/12/2025

	2020	2021	2022	2023	2024	2025
Exploitatie						
Investerings						
Uitgaven	14.794.919	7.581.585	475.037	1.383.083	0	0
Ontvangsten	0	0	0	0	0	0
Saldo	-14.794.919	-7.581.585	-475.037	-1.383.083	0	0
Financiering						

Prioritair actieplan: 01.04: Efficiënte dienstverlening

We willen onze dienstverlening klantvriendelijk en efficiënt structureren. Daarvoor wordt de dienstenmarkt binnen het nieuw gemeentehuis ingericht als het centrale punt van alle gemeentelijke dienstverlening. We streven ernaar de wachttijden van de klanten zo kort en aangenaam mogelijk te maken.

Van 01/01/2020 tot 31/12/2025

	2020	2021	2022	2023	2024	2025
Exploitatie						
Investerings						
Uitgaven	14.789.430	7.577.180	471.991	1.382.067	0	0
Ontvangsten	0	0	0	0	0	0
Saldo	-14.789.430	-7.577.180	-471.991	-1.382.067	0	0
Financiering						

Totaal niet-prioritaire actieplannen:

	2020	2021	2022	2023	2024	2025
Exploitatie						
Investerings						
Uitgaven	5.489	4.405	3.046	1.015	0	0
Ontvangsten	0	0	0	0	0	0
Saldo	-5.489	-4.405	-3.046	-1.015	0	0
Financiering						

Prioritaire beleidsdoelstelling: 02: Duurzame toekomst en leefomgeving

Kwalitatieve omschrijving: Het bewaken van de kwaliteit van ons leefmilieu, de volksgezondheid en de externe veiligheid vormen taken van een lokaal bestuur. De aanwezigheid van de Waaslandhaven, waar tal van Sevesobedrijven zijn gevestigd, maakt deskundigheid zowel op chemisch als op milieuvlak noodzakelijk.

Onze gemeente draagt bij aan de klimaatstrijd door in te zetten op duurzaamheid. Door effectief in te zetten op streekproducten en ondernemers uit onze gemeente en/of regio, kunnen we onze ecologische voetafdruk verkleinen. Verder wil het gemeentebestuur actief inzetten op het terugdringen van het energieverbruik, het promoten van energiezuinig en duurzaam bouwen en wonen door voldoende informatie te verstrekken en door sensibiliseringscampagnes op te zetten.

Van 01/01/2020 tot 31/12/2025

	2020	2021	2022	2023	2024	2025
Exploitatie						
Uitgaven	130.606	0	0	0	0	0
Ontvangsten	0	0	163.027	234.907	234.907	166.068
Saldo	-130.606	0	163.027	234.907	234.907	166.068
Investerings						
Uitgaven	795.888	941.583	4.632.575	7.682.398	4.230.352	5.799.500
Ontvangsten	1.274.134	0	0	5.674.827	3.019.645	0
Saldo	478.246	-941.583	-4.632.575	-2.007.570	-1.210.707	-5.799.500
Financiering						

Prioritair actieplan: 02.02: Goede (ecologische) waterkwaliteit

Waterbeheer is een tweeledig verhaal dat bestaat uit zowel waterkwaliteit als waterkwantiteit. Waterkwaliteit omvat de gescheiden inzameling en zuivering van afvalwater en regenwater om het pas daarna opnieuw aan het oppervlaktewater terug te geven. Waterkwantiteit is het beheersen van de hoeveelheid water in de rioleringsstelsels en de waterlopen. Het is een uitdaging om ons voldoende te wapenen tegen de klimatologische omstandigheden.

Van 01/01/2020 tot 31/12/2025

	2020	2021	2022	2023	2024	2025
Exploitatie						
Uitgaven	130.606	0	0	0	0	0
Ontvangsten	0	0	0	0	0	0
Saldo	-130.606	0	0	0	0	0
Investerings						
Uitgaven	8.770	103.732	4.056.344	3.250.229	3.415.852	5.100.000
Ontvangsten	1.274.134	0	0	5.517.681	3.019.645	0
Saldo	1.265.364	-103.732	-4.056.344	2.267.452	-396.207	-5.100.000
Financiering						

Totaal niet-prioritaire actieplannen:

	2020	2021	2022	2023	2024	2025
Exploitatie						
Uitgaven	0	0	0	0	0	0
Ontvangsten	0	0	163.027	234.907	234.907	166.068
Saldo	0	0	163.027	234.907	234.907	166.068
Investerings						
Uitgaven	787.118	837.851	576.231	4.432.169	814.500	699.500
Ontvangsten	0	0	0	157.146	0	0
Saldo	-787.118	-837.851	-576.231	-4.275.023	-814.500	-699.500
Financiering						

Prioritaire beleidsdoelstelling: 03: Zorgcontinuum en vraaggestuurde zorg

Kwalitatieve omschrijving: Realisatie van zorgcontinuum en vraaggestuurde zorg op maat met aandacht voor zelfsturing en in samenwerking met het netwerk (omgeving, mantelzorg, familie, vrijwilligers, ...)

Het lokaal bestuur Beveren wil alle personen met een zorgvraag ondersteunen. Dit gebeurt enerzijds via de ondersteuning van het openbaar aanbod (Zorgpunt Waasland) en anderzijds via de ondersteuning van allerhande (privé)woonzorgprojecten.

Op 1 januari 2019 werden de woonzorgcentra en de thuiszorgdiensten (inclusief alle personeelsleden) overgedragen vanuit OCMW Beveren naar Zorgpunt Waasland en ging de werking en de exploitatie van deze nieuwe organisatie van start. De vier besturen (Kruibeke, Zwijndrecht, Sint-Niklaas en Beveren) hebben samen Zorgpunt Waasland opgericht met als hoofddoelstelling het in de toekomst blijven verzekeren van een aanbod vanuit de openbare sector in woon- en thuiszorg. Beveren zal de komende legislatuur de verdere ontwikkeling van Zorgpunt Waasland ondersteunen.

Van 01/01/2020 tot 31/12/2025

	2020	2021	2022	2023	2024	2025
Exploitatie						
Uitgaven	2.534.991	2.580.039	2.580.039	2.580.039	2.580.039	2.580.039
Ontvangsten	0	0	0	0	0	0
Saldo	-2.534.991	-2.580.039	-2.580.039	-2.580.039	-2.580.039	-2.580.039
Investerings						
Uitgaven	4.280.869	9.269.344	6.289.423	5.213.313	322.000	322.000
Ontvangsten	0	0	0	0	0	0
Saldo	-4.280.869	-9.269.344	-6.289.423	-5.213.313	-322.000	-322.000
Financiering						
Uitgaven	0	0	0	0	0	0
Ontvangsten	1.509.603	1.509.603	1.509.603	1.641.027	1.641.027	1.641.027
Saldo	1.509.603	1.509.603	1.509.603	1.641.027	1.641.027	1.641.027

Prioritair actieplan: 03.02: Ondersteuning inwoners opgenomen in woonzorgvoorzieningen

Op 1 januari 2019 werden de woonzorgcentra en de thuiszorgdiensten (inclusief alle personeelsleden) overgedragen vanuit het OCMW Beveren naar het Zorgpunt Waasland en ging de werking en de exploitatie van deze nieuwe organisatie van start. Het bestuur wil de opstart van deze nieuwe organisatie verder ondersteunen.

De bewoners van de woonzorgcentra willen we, indien nodig, gepast (vaak financieel) verder ondersteunen via het Sociaal Huis.

Van 01/01/2020 tot 31/12/2025

	2020	2021	2022	2023	2024	2025
Exploitatie						
Uitgaven	2.534.991	2.580.039	2.580.039	2.580.039	2.580.039	2.580.039
Ontvangsten	0	0	0	0	0	0
Saldo	-2.534.991	-2.580.039	-2.580.039	-2.580.039	-2.580.039	-2.580.039
Investerings						
Uitgaven	329.953	297.179	272.090	477.342	300.000	300.000
Ontvangsten	0	0	0	0	0	0
Saldo	-329.953	-297.179	-272.090	-477.342	-300.000	-300.000
Financiering						

Prioritair actieplan: 03.03: Patrimonium woonzorg uitbreiden en in stand houden

De komende legislatuur werkt het bestuur de nieuwbouwprojecten WZC De Linde (Haasdonk) en WZC Sint-Elisabeth (Vrasene) verder af.

In Melsele zal op de site van het huidige PC Sabot een project gerealiseerd worden in samenwerking met de Gewestelijke Maatschappij voor Huisvesting (GMH). Aan de zijde van de N70 bouwt de GMH huurwoningen. Aan de zijde van de Hazaarddam realiseert het lokaal bestuur een project met een lokaal dienstencentrum en assistentiewoningen. Beide projecten sluiten op elkaar aan, onder meer via een doorsteek van de Grote Baan naar de Hazaarddam. De bedoeling is om op de site een uitgebreid pakket aan dienstverlening te realiseren waarbij de gebruiker centraal staat en de verschillende zorgvormen zoals woonzorgcentrum, dienstencentrum en assistentiewoning naadloos op elkaar aansluiten.

In samenwerking met Zorgpunt Waasland wenst het bestuur het woonzorgpatrimonium in goede staat te houden en de nodige investeringen te blijven voorzien.

Van 01/01/2020 tot 31/12/2025

	2020	2021	2022	2023	2024	2025
Exploitatie						
Investerings						
Uitgaven	3.950.917	8.972.166	6.017.333	4.735.971	22.000	22.000
Ontvangsten	0	0	0	0	0	0
Saldo	-3.950.917	-8.972.166	-6.017.333	-4.735.971	-22.000	-22.000
Financiering						
Uitgaven	0	0	0	0	0	0
Ontvangsten	1.509.603	1.509.603	1.509.603	1.641.027	1.641.027	1.641.027
Saldo	1.509.603	1.509.603	1.509.603	1.641.027	1.641.027	1.641.027

Geen niet-prioritaire actieplannen

Prioritaire beleidsdoelstelling: 04: Onderwijs op maat van elke leerling

Kwalitatieve omschrijving: Op school doen kinderen en jongeren meer dan alleen kennis op. Scholen voeden kinderen en jongeren ook op tot sociaalvaardige, emotioneel evenwichtige en verantwoordelijke burgers met een breed scala aan interesses en competenties. Zo worden zij opgeleid tot de volwassenen van de toekomst die hun verantwoordelijkheid durven te nemen. De gemeente faciliteert, stimuleert en richt onderwijs in.

De kracht van een lokaal onderwijsbeleid bestaat erin om, vertrekkende van de eigenheid en specificiteit van de gemeente, in overleg met alle betrokkenen na te gaan op welke manier men tot een flankerend onderwijsbeleid kan komen met bijzondere aandacht voor gelijke onderwijskansen voor alle kinderen in de gemeente. Dat beleid is erop gericht pijnpunten in de groeikansen voor kinderen en jongeren in de gemeente weg te werken. De initiatieven die de gemeente in deze heeft ontwikkeld zijn zowel versterkend voor kinderen en jongeren als voor hun ouders en scholen.

Van 01/01/2020 tot 31/12/2025

	2020	2021	2022	2023	2024	2025
Exploitatie						
Uitgaven	0	0	0	360.590	0	0
Ontvangsten	0	0	0	0	0	0
Saldo	0	0	0	-360.590	0	0
Investerings						
Uitgaven	1.617.335	5.300.154	11.504.446	14.525.622	2.170.500	278.700
Ontvangsten	0	1.555.203	7.372.427	3.516.605	0	0
Saldo	-1.617.335	-3.744.951	-4.132.019	-11.009.018	-2.170.500	-278.700
Financiering						

Prioritair actieplan: 04.01: Infrastructuur aanpassingen onderwijs

De komende jaren wil het bestuur volgende infrastructurele aanpassingen realiseren aan gemeentescholen om de capaciteit van de scholen in stand te houden en te verhogen waar nodig:

- Renovatie gemeentelijke basisscholen De Toren in Melsele en Centrumschool in Beveren
- Nieuwbouw De Droomwolk in Kieldrecht
- Uitbreiding school Kallo
- Verdere uitvoering van het Masterplan voor het GTI

Het systeem van rentetoeelagen voor renovaties en uitbreiding van vrije scholen wordt verdergezet.

Van 01/01/2020 tot 31/12/2025

	2020	2021	2022	2023	2024	2025
Exploitatie						
Investerings						
Uitgaven	1.378.489	4.840.145	10.838.309	13.299.945	1.903.000	3.000
Ontvangsten	0	1.555.203	7.174.037	3.516.605	0	0
Saldo	-1.378.489	-3.284.942	-3.664.273	-9.783.341	-1.903.000	-3.000
Financiering						

Prioritair actieplan: 04.09: Flankerend onderwijsbeleid

De gemeentelijke onderwijsraad wordt verder uitgebouwd en door de gemeente ondersteund. Van hieruit wordt een flankerend onderwijsbeleid uitgebouwd met bijzondere aandacht voor gelijke onderwijskansen voor alle kinderen in de gemeente. De komende legislatuur zal er verder aandacht worden besteed aan o.a.:

- Taalondersteuning en ouderbetrokkenheid
- Schoolparticipatiefonds
- Drugpreventie
- Verkeersveilige schoolomgeving
- MOS-projecten (Milieuzorg Op School)
- Kansarme kinderen en onderwijs
- Overkoepelend digitaal inschrijvingssysteem voor alle scholen
- Busvervoer voor gemeentelijke activiteiten
- Kansen geven aan nieuwe onderwijsrichtingen
- ...

Van 01/01/2020 tot 31/12/2025

Totaal niet-prioritaire actieplannen:

	2020	2021	2022	2023	2024	2025
Exploitatie						
Uitgaven	0	0	0	360.590	0	0
Ontvangsten	0	0	0	0	0	0
Saldo	0	0	0	-360.590	0	0
Investerings						
Uitgaven	238.846	460.009	666.137	1.225.677	267.500	275.700
Ontvangsten	0	0	198.390	0	0	0
Saldo	-238.846	-460.009	-467.747	-1.225.677	-267.500	-275.700
Financiering						

Prioritaire beleidsdoelstelling: 05: Duurzame ruimtelijke structuur

Kwalitatieve omschrijving: Ruimte is een schaars goed. We moeten er dan ook zuinig mee omspringen. De gemeente ziet erop toe dat er voldoende ruimte is om te wonen, te werken, te ondernemen, te zorgen, ons te ontspannen en te verplaatsen, zowel vandaag als in de toekomst.

Dankzij compacter bouwen wordt ruimte gespaard. Verdichting moet resulteren in meer kwalitatieve publieke ruimte.

Hoogwaardige woonomgevingen bieden levenskwaliteit. De belevingswaarde van de omgeving is hierbij van groot belang. Het bestuur kiest daarom voor fraai aangelegde, veilige en gezonde leefomgevingen die ruimte bieden voor sociale verbondenheid en voldoende basisvoorzieningen.

Van 01/01/2020 tot 31/12/2025

	2020	2021	2022	2023	2024	2025
Exploitatie						
Uitgaven	0	0	0	0	0	0
Ontvangsten	0	4.000	0	0	0	0
Saldo	0	4.000	0	0	0	0
Investerings						
Uitgaven	853.206	1.291.863	3.495.254	3.874.675	5.014.626	1.606.273
Ontvangsten	2.363	47.135	100.000	226.261	0	500.000
Saldo	-850.844	-1.244.729	-3.395.254	-3.648.414	-5.014.626	-1.106.273
Financiering						

Prioritair actieplan: 05.01: Leesbaarheid openbaar domein

De gemeente heeft via haar bevoegdheden inzake ruimtelijke ordening een belangrijk wapen in handen om voor haar inwoners ontmoetingsplaatsen te creëren en open ruimte te vrijwaren.

Een beeldkwaliteitsplan moet de identiteit van onze (deel)gemeente(n) versterken. Het beeldkwaliteitsplan schetst een ideaalbeeld waarin de beeldkwaliteit van de bebouwing en de inrichting van de publieke ruimte op termijn naar een harmonie groeien. Straatmeubilair, verlichting, bomen, kortom de inrichting van de publieke ruimte wordt zo herkenbaar, harmonieuzer. Uitgaande van een duidelijke visie op de inrichting en de leesbaarheid van de openbare ruimte bekomt men een meer waardevolle en duurzame omgeving. Grotere uniformiteit levert ook praktische voordelen op: beter beheersbare stockage, snellere herstellingen en dus economische efficiëntie.

Van 01/01/2020 tot 31/12/2025

	2020	2021	2022	2023	2024	2025
Exploitatie						
Investerings						
Uitgaven	111.194	609.402	346.406	1.117.469	537.383	81.273
Ontvangsten	0	0	0	0	0	0
Saldo	-111.194	-609.402	-346.406	-1.117.469	-537.383	-81.273
Financiering						

Prioritair actieplan: 05.02: Zuinig ruimtegebruik

Het bestuur wil maximale inspanningen leveren om de resterende open ruimte zoveel mogelijk te beschermen en te behouden en tegelijkertijd inspanningen te doen om de ruimte kwalitatief in te richten. Het bestuur staat voor het behoud van de open ruimte en landbouwgebieden zoals ingetekend op het gewestplan. Er zullen daarom geen bijkomende grootschalige bedrijventerreinen en woonzones worden ontwikkeld.

Ook binnen het kleinstedelijk gebied is het belangrijk om de schaarse open ruimte te vrijwaren van bebouwing, vooral in de omgeving van (nieuwe) wijken met een hoge concentratie aan woningen. Het aansnijden van nieuwe woonuitbreidingsgebieden zal dan ook zorgvuldig gebeuren met een goed evenwicht voor groene ruimte. Een duidelijke visie hierrond wordt ontwikkeld.

Van 01/01/2020 tot 31/12/2025

	2020	2021	2022	2023	2024	2025
Exploitatie						
Uitgaven	0	0	0	0	0	0
Ontvangsten	0	4.000	0	0	0	0
Saldo	0	4.000	0	0	0	0
Investerings						
Uitgaven	49.274	314.331	1.566.805	1.192.011	2.215.744	1.070.000
Ontvangsten	0	0	0	0	0	500.000
Saldo	-49.274	-314.331	-1.566.805	-1.192.011	-2.215.744	-570.000
Financiering						

Prioritair actieplan: 05.04: Leefbaarheid polderdorpen verhogen in samenwerking met andere actoren

Wij willen de identiteit en de uitstraling van de polderdorpen en hun omgeving verhogen in functie van zowel de huidige als nieuwe bewoners. Deze zijn noodzakelijk om het draagvlak voor een goed functionerend verenigingsleven, onderwijs, middenstand, ... te bestendigen en te verbeteren.

De ligging van de polderdorpen aan de rand van de haven is een argument om de groei van de dorpen, in de eerste plaats door inbreiding, verder te stimuleren. Wonen in de polderdorpen betekent filevrij gaan werken in de haven en op (elektrische) fietsafstand van het werk wonen.

De leefbaarheidsstudie van de polderdorpen, de studie rond Prosperpolder en de Prosperhoeve en het structuurplan Beveren zijn daarbij een belangrijke leidraad. In deze studies staan duidelijke actiepunten die we willen uitvoeren bij voorkeur in samenwerking met verschillende partners (Maatschappij Linkerscheldeover, Havenbedrijf, de provincie, Linieraad, Vlaams Gewest, ...).

Van 01/01/2020 tot 31/12/2025

	2020	2021	2022	2023	2024	2025
Exploitatie						
Investerings						
Uitgaven	36.262	50.316	12.760	244.770	50.000	0
Ontvangsten	0	0	100.000	48.750	0	0
Saldo	-36.262	-50.316	87.240	-196.020	-50.000	0
Financiering						

Totaal niet-prioritaire actieplannen:

	2020	2021	2022	2023	2024	2025
Exploitatie						
Investerings						
Uitgaven	656.476	317.814	1.569.283	1.320.424	2.211.500	455.000
Ontvangsten	2.363	47.135	0	177.511	0	0
Saldo	-654.113	-270.680	-1.569.283	-1.142.913	-2.211.500	-455.000
Financiering						

Prioritaire beleidsdoelstelling: 06: Kwalitatieve mobiliteit met extra aandacht voor de zwakke weggebruiker

Kwalitatieve omschrijving: Zachte weggebruikers kunnen zich op een aangename en veilige manier verplaatsen.

De toenemende verkeers- en fileoverlast in de bebouwde kom en de woonkernen zorgt niet alleen voor steeds groter wordende leefbaarheidsproblemen, maar tegelijk ook voor een dreigende immobiliteit. Deze overlast moet drastisch verminderd worden. Mobiliteit voor iedereen is een basisrecht dat wij in onze gemeente willen respecteren en in stand houden. Iedereen, ook mensen met een beperking, kinderen en ouderen, moet zich op een kwaliteitsvolle, veilige, betaalbare en duurzame manier kunnen verplaatsen.

Om die doelstelling vlotter te bereiken, respecteren wij het STOP-principe in het verplaatsingsgedrag: eerst stappen, dan fietsen, vervolgens openbaar vervoer en pas in laatste instantie individueel autovervoer.

Van 01/01/2020 tot 31/12/2025

	2020	2021	2022	2023	2024	2025
Exploitatie						
Uitgaven	0	0	2.140	1.799	1.835	1.872
Ontvangsten	0	0	0	0	0	0
Saldo	0	0	-2.140	-1.799	-1.835	-1.872
Investerings						
Uitgaven	9.252.017	4.664.580	4.851.773	9.400.222	8.503.687	5.771.665
Ontvangsten	8.288	47.207	135.482	1.892.045	15.655	1.200.000
Saldo	-9.243.729	-4.617.373	-4.716.291	-7.508.177	-8.488.031	-4.571.665
Financiering						

Prioritair actieplan: 06.01: Aangepast wegennet

Het openbaar domein moet duurzaam, toegankelijk en in orde zijn door bijvoorbeeld lage boordstenen, brede voetpaden zonder obstakels, veilige paden, goed onderhouden fietspaden en wegen, ...

We willen de kwaliteit van de openbare ruimte verbeteren.

Het bestuur staat voor een structurele en globale aanpak van de woonwijken vanuit duurzaamheid en kwaliteit van het openbaar domein.

We willen een verdere vernieuwing van wegen en rioleringen met een planning en fasering die aandacht heeft voor een gerichte "minder hinder aanpak" en een goede communicatie naar de burgers en de betrokken deelgroepen. We bouwen expertise op en zetten in op degelijke trajecten van participatie en informatie vanuit een eigen sterke visie.

Van 01/01/2020 tot 31/12/2025

	2020	2021	2022	2023	2024	2025
Exploitatie						
Investerings						
Uitgaven	8.726.119	4.517.320	4.673.870	8.138.506	6.188.187	3.906.165
Ontvangsten	0	0	129.882	1.890.045	0	0
Saldo	-8.726.119	-4.517.320	-4.543.988	-6.248.460	-6.188.187	-3.906.165
Financiering						

Prioritair actieplan: 06.03: Goede en veilige fietspaden

De investeringen in goed onderhouden, kwaliteitsvolle en conflictvrije fietsinfrastructuur moeten opgedreven worden zonder te raken aan de ruimte voor de voetgangers. Een fietsbeleidsplan wordt opgemaakt en samen met het reeds opgestelde plan rond "fietsparkeren" verder geïmplementeerd.

Gescheiden fietspaden waar mogelijk en voorrang voor de fietser en fietsstraten zorgen ervoor dat de fietser een meer vooraanstaande rol in het straatbeeld kan opnemen, vooral bij strategische plekken als scholen, sport- en jeugdinfrastructuur. Indien mogelijk dienen deze omgevingen zelfs autovrij te zijn. Bij openbare gebouwen moeten steeds voldoende, veilige en comfortabele fietsparkings voorzien zijn.

We voeren een beleid dat bedrijven stimuleert om een voortrekkersrol te spelen door een fietsvriendelijk beleid te voeren (bv. douches en kleedruimtes, poolfietsen, sensibiliseringsacties).

Het gemeentebestuur van Beveren zet in op veilige en functionele lange afstandsfietsroutes (o.a. fietssnelwegen, veilige fietsbruggen die Noord en Zuid-Beveren verbinden). Ze maken fietsen aangenaam en bieden snelle en veilige verbindingen voor woon-werkverplaatsingen vanuit de deelgemeenten.

Het verder uitwerken en promoten van de Schoolroutekaart kan voor velen een overstap naar de fiets betekenen.

Radiaalverbindingen van de woonwijken naar de kernwegen en centra van onze (deel)gemeente(n) zorgen ervoor dat we kunnen overstappen op een ander vervoersmiddel.

Van 01/01/2020 tot 31/12/2025

	2020	2021	2022	2023	2024	2025
Exploitatie						
Investeringen						
Uitgaven	455.769	18.938	97.048	874.874	2.155.000	1.705.000
Ontvangsten	0	11.200	5.600	0	0	1.200.000
Saldo	-455.769	-7.738	-91.448	-874.874	-2.155.000	-505.000
Financiering						

Totaal niet-prioritaire actieplannen:

	2020	2021	2022	2023	2024	2025
Exploitatie						
Uitgaven	0	0	2.140	1.799	1.835	1.872
Ontvangsten	0	0	0	0	0	0
Saldo	0	0	-2.140	-1.799	-1.835	-1.872
Investeringen						
Uitgaven	70.129	128.321	80.855	386.843	160.500	160.500
Ontvangsten	8.288	36.007	0	2.000	15.655	0
Saldo	-61.841	-92.314	-80.855	-384.843	-144.845	-160.500
Financiering						

Prioritaire beleidsdoelstelling: 07: Ontmoetings- en ontplooiingskansen voor kinderen en jongeren

Kwalitatieve omschrijving: Alle generaties moeten in de gemeente welkom zijn en ruimte krijgen. Kinderen die samen spelen en jongeren die samenkomen om plezier te maken mogen niet als overlast beschouwd worden. Kinderen en jongeren moeten volop kansen krijgen om zichzelf te zijn. Zij moeten tijd en ruimte krijgen om op te groeien en mogen daarbij gerust fouten maken. Beveren kent een bloeiend jeugdverenigingsleven dat gesteund is op de vrijwillige inzet van vele mensen. Deze inzet verdient waardering omdat jeugdverenigingen en jeugd ontmoetingsplaatsen jongeren ertoe aanzetten hun talenten te ontplooien en ter beschikking te stellen van de groep waarin ze actief zijn. Het jeugdbeleid wil deze initiatieven ondersteunen en aanmoedigen zonder dat de lokale overheid daarbij zelf een rol als actor opeist of speelt.

Van 01/01/2020 tot 31/12/2025

	2020	2021	2022	2023	2024	2025
Exploitatie						
Investeringen						
Uitgaven	23.496	0	0	150.000	30.000	0
Ontvangsten	0	0	0	0	0	0
Saldo	-23.496	0	0	-150.000	-30.000	0
Financiering						

Prioritair actieplan: 07.01: Ruimte voor spel en sport

Als gemeente hebben we heel wat troeven in handen om buiten spelen te stimuleren. Spelen is immers iets wat alle kinderen doen, hoe divers ze ook zijn. Een positief speelklimaat zorgt ervoor dat kinderen meer en beter gaan buiten spelen. Fysieke ruimte bespeelbaar maken, positief communiceren over buiten spelen, samen werken aan natuurlijke speelkansen en ervoor zorgen dat spelen geen overlast is. Buitenspelende kinderen bevorderen de sociale cohesie van de buurt. Het bestuur wenst onder andere het speelruimteplan te actualiseren.

Van 01/01/2020 tot 31/12/2025

	2020	2021	2022	2023	2024	2025
Exploitatie						
Investerings						
Uitgaven	23.496	0	0	0	30.000	0
Ontvangsten	0	0	0	0	0	0
Saldo	-23.496	0	0	0	-30.000	0
Financiering						

Totaal niet-prioritaire actieplannen:

	2020	2021	2022	2023	2024	2025
Exploitatie						
Investerings						
Uitgaven	0	0	0	150.000	0	0
Ontvangsten	0	0	0	0	0	0
Saldo	0	0	0	-150.000	0	0
Financiering						

Prioritaire beleidsdoelstelling: 08: Professionalisering vrijetijdsinfrastructuur

Kwalitatieve omschrijving: De gemeente Beveren heeft een zeer uitgebreid vrijetijdspatrimonium, verspreid over het volledige grondgebied. Er is de voorbije jaren veel geïnvesteerd in gebouwen voor jeugd, cultuur en sport. Dit wil niet zeggen dat we nu moeten ophouden met investeren, er zijn immers nog heel wat gebouwen aan een opknapbeurt toe. De noden blijven groot en de vragen naar geschikte infrastructuur talrijk. Ruimte en middelen zijn evenwel niet onbeperkt. Een organisatiebrede, slimme benadering van alle beschikbare infrastructuur kan leiden tot verrassende conclusies en gedeeld gebruik met meerwaarde voor elkeen.

Van 01/01/2020 tot 31/12/2025

	2020	2021	2022	2023	2024	2025
Exploitatie						
Investerings						
Uitgaven	844.988	674.289	3.221.136	10.077.624	7.687.242	100.500
Ontvangsten	522.498	0	0	0	660.000	912.371
Saldo	-322.490	-674.289	-3.221.136	-10.077.624	-7.027.242	811.871
Financiering						

Prioritair actieplan: 08.02: Buitensportinfrastructuur

De gemeente Beveren wil blijvend investeren in buitensportinfrastructuur. De komende legislatuur zullen onder andere volgende projecten worden gerealiseerd:

- Bouw zone voetbal Glazenleeuw
- Bouw zone Oud-Arenberg
- Aanleg hockeyterrein
- Aanpassingswerken aan het Freethiel-stadion

Van 01/01/2020 tot 31/12/2025

	2020	2021	2022	2023	2024	2025
Exploitatie						
Investerings						
Uitgaven	526.597	372.406	2.276.082	5.806.882	2.089.865	50.000
Ontvangsten	522.498	0	0	0	0	0
Saldo	-4.100	-372.406	-2.276.082	-5.806.882	-2.089.865	-50.000
Financiering						

Prioritair actieplan: 08.03: Overige sportinfrastructuur, materiaal, ruimte

De gemeente Beveren wil ook blijvend investeren in binnensportinfrastructuur, -materiaal en -ruimte. De komende legislatuur zullen onder andere volgende projecten worden gerealiseerd:

- Verbouwing oud zwembad Beveren met omgevingsaanleg
- Renovatie zwembad Kieldrecht
- Optimalisering uitbating topsporthal

Van 01/01/2020 tot 31/12/2025

	2020	2021	2022	2023	2024	2025
Exploitatie						
Investerings						
Uitgaven	86.019	0	344.865	1.023.410	3.510.000	0
Ontvangsten	0	0	0	0	0	912.371
Saldo	-86.019	0	-344.865	-1.023.410	-3.510.000	912.371
Financiering						

Prioritair actieplan: 08.07: Culturele deelinfrastructuren

Gemeente Beveren beschikt over heel wat culturele deelinfrastructuur. We wensen de dienstverlening in de deelgemeenten te behouden, maar op een meer efficiënte manier te organiseren.

Van 01/01/2020 tot 31/12/2025

	2020	2021	2022	2023	2024	2025
Exploitatie						
Investerings						
Uitgaven	107.952	164.146	413.718	2.675.979	1.000.000	0
Ontvangsten	0	0	0	0	0	0
Saldo	-107.952	-164.146	-413.718	-2.675.979	-1.000.000	0
Financiering						

Prioritair actieplan: 08.08: CC Ter Vesten als motor van professioneel cultuuraanbod

De vele voorstellingen in CC Ter Vesten worden door onze inwoners sterk gewaardeerd. Het bestuur wil de komende jaren dan ook inzetten op de verdere uitbouw van CC Ter Vesten. Zo zal de komende jaren geïnvesteerd worden in de automatisering van de trekkersinstallatie van de schouwburg en de herinrichting van het gelijkvloers.

Verder wil men tijdens de komende periode het abonnementen- en tarievenbeleid van CC Ter Vesten herbekijken. CC Ter Vesten geeft kansen aan verenigingen en de kunstacademie om in overleg ruimte en tijd te krijgen voor de organisatie van hun activiteiten.

Van 01/01/2020 tot 31/12/2025

	2020	2021	2022	2023	2024	2025
Exploitatie						
Investerings						
Uitgaven	53.212	43.950	68.810	272.124	1.015.000	20.500
Ontvangsten	0	0	0	0	660.000	0
Saldo	-53.212	-43.950	-68.810	-272.124	-355.000	-20.500
Financiering						

Totaal niet-prioritaire actieplannen:

	2020	2021	2022	2023	2024	2025
Exploitatie						
Investerings						
Uitgaven	71.207	93.787	117.662	299.229	72.377	30.000
Ontvangsten	0	0	0	0	0	0
Saldo	-71.207	-93.787	-117.662	-299.229	-72.377	-30.000
Financiering						

Prioritaire beleidsdoelstelling: 09: Een gezond financieel beleid en beheer

Kwalitatieve omschrijving: Een gemeente besturen kost onmiskenbaar geld. Een goed bestuurd gemeente vereist ook een degelijk financieel beleid. Letten op de centen betekent niet alleen instaan voor een budget in evenwicht, maar ook zorgen voor de toekomstige generaties. Vandaag te grote financiële, budgettaire risico's nemen impliceert immers meteen ook een last leggen op de toekomstige inwoners van de gemeente. Dat willen we ten zeerste vermijden.

Van 01/01/2020 tot 31/12/2025

	2020	2021	2022	2023	2024	2025
Exploitatie						
Investerings						
Uitgaven	0	0	277.325	610.919	0	0
Ontvangsten	5.088.346	3.152.826	22.873.029	13.166.065	2.886.860	1.649.123
Saldo	5.088.346	3.152.826	22.595.704	12.555.146	2.886.860	1.649.123
Financiering						

Prioritair actieplan: 09.03: Uitgaven onder controle houden

Het is belangrijk om het exploitatiesaldo voldoende groot en stabiel te houden en de leningslasten onder controle te houden. De huidige inkomsten uit de kerncentrale Doel zullen wegvallen/verlagen. Bij ongewijzigd beleid zal het structureel evenwicht hierdoor in het gedrang komen.

De werkingsuitgaven zijn de voorbije jaren sterk onder controle gehouden. Budgettair zijn er reeds veel inspanningen geleverd op het gebied van het beheersen van de werkingsuitgaven. Dit wenst het bestuur verder te zetten.

De grote kostendrijvers in de werkingsuitgaven zijn de patrimoniumkosten. Heel wat gemeentelijk patrimonium kan de komende jaren verkocht worden. De grondige analyse van het patrimonium qua rendement, kostenefficiëntie en opportuniteitsafweging inzake al dan niet behoud, levert hiervoor de nodige input op.

Van 01/01/2020 tot 31/12/2025

	2020	2021	2022	2023	2024	2025
Exploitatie						
Investerings						
Uitgaven	0	0	277.325	610.919	0	0
Ontvangsten	5.088.346	3.152.826	22.873.029	12.939.045	2.886.860	368.860
Saldo	5.088.346	3.152.826	22.595.704	12.328.126	2.886.860	368.860
Financiering						

Totaal niet-prioritaire actieplannen:

	2020	2021	2022	2023	2024	2025
Exploitatie						
Investerings						
Uitgaven	0	0	0	0	0	0
Ontvangsten	0	0	0	227.020	0	1.280.263
Saldo	0	0	0	227.020	0	1.280.263
Financiering						

Niet-prioritaire beleidsdoelstellingen

- 12: Toerisme
- 19: Kinderopvang
- 14: Veilige buurt creëren
- 18: Kwalitatieve woningen in een aangename buurt
- 15: Haven en economische activiteiten
- 11: Cultuurspreiding stimuleren
- 13: Professionalisering sportsector
- 23: Strategisch en mensgericht HRM beleid
- 22: Versterken en onderhouden van partnerschappen
- 16: Draagvlak internationale samenwerking

- 20: Sociale grondrechten
- 17: Ondernemingsvriendelijk beleid
- 21: Sociale tewerkstelling verhogen
- 10: Toegankelijk vrijetijdsaanbod
- 24: Procesoptimalisatie

	2020	2021	2022	2023	2024	2025
Exploitatie						
Uitgaven	856.198	2.303.753	2.286.005	827.880	53.260	54.340
Ontvangsten	1.769.312	2.188.584	1.436.868	387.400	395.090	339.500
Saldo	913.114	-115.170	-849.137	-440.480	341.830	285.160
Investerings						
Uitgaven	1.692.115	3.257.455	1.419.318	15.012.142	5.648.500	3.947.750
Ontvangsten	2.372.500	650.672	1.481.166	7.970.497	1.110.000	1.100.082
Saldo	680.385	-2.606.783	61.847	-7.041.645	-4.538.500	-2.847.668
Financiering						
Uitgaven	0	177.440	0	0	0	0
Ontvangsten	0	0	1.420	0	9.440	14.000
Saldo	0	-177.440	1.420	0	9.440	14.000

Overzicht Doelstellingen, Actieplannen en Acties is te vinden op:
<https://www.beveren.be/nl/onze-diensten/bestuur-en-participatie/bestuur/meerjarenplan-2020-2025-en-jaarrekening>





AANPASSING MEERJARENPLAN 2020-2025 (AMJP 2023/1)

2. FINANCIËLE NOTA

Naam bestuur:	Lokaal bestuur Beveren
NISCODE bestuur:	46003
Adres bestuur:	Gravenplein 8 9120 Beveren
Algemeen directeur:	Jo Van Duyse
Financieel directeur:	Tine Carion
Datum raad (GR/RVMW):	26 juni 2023

FINANCIËLE NOTA

De financiële nota van de aanpassing van het meerjarenplan bevat de financiële vertaling van de strategische nota en bestaat uit drie onderdelen:

- Het financieel doelstellingenplan (schema M1)
- De staat van het financieel evenwicht (schema M2)
- Het overzicht van de kredieten (schema M3)

Het financieel doelstellingenplan (schema M1) is de samenvatting van de ramingen (rekeningcijfers voor de boekjaren 2020 tot en met 2022) van de ontvangsten en uitgaven van de verschillende prioritaire doelstellingen. Het geeft op een gebundelde manier inzicht in de financiële gevolgen van het geplande beleid. Het bevat de informatie per jaar van de aanpassing van het meerjarenplan ingedeeld volgens exploitatie, investeringen en financiering:

1. per prioritaire doelstelling, de verwachte ontvangsten en uitgaven en het saldo van beide;
2. voor het totaal van de niet-prioritaire doelstellingen, de verwachte ontvangsten en uitgaven en het saldo van beide;
3. voor het totaal van de verrichtingen die niet aan beleidsdoelstellingen gekoppeld zijn, de verwachte ontvangsten en uitgaven en het saldo van beide.

Het financieel evenwicht wordt bekeken vanuit drie invalshoeken. De staat van het financieel evenwicht van de aanpassing van het meerjarenplan (schema M2) bevat per jaar een raming (rekeningcijfers voor de boekjaren 2020 tot en met 2022) van het beschikbaar budgettair resultaat, de autofinancieringsmarge en de gecorrigeerde autofinancieringsmarge. Uit het feit dat de gecorrigeerde autofinancieringsmarge jaarlijks groter is dan de autofinancieringsmarge blijkt dat het bestuur geen leningslasten doorschuift naar de volgende legislatuur.

Door de integratie van het vroeger budget in het meerjarenplan, kent de raad de kredieten voortaan toe via de vaststelling van het meerjarenplan (of de aanpassing ervan). Het overzicht van de kredieten voor 2023 wordt voorgesteld door middel van het schema M3. De kredieten van de gemeente en het OCMW werden apart opgenomen in dit overzicht. De gemeente en het OCMW blijven immers twee afzonderlijke budgettaire entiteiten.

M1: Financieel doelstellingenplan

2020-2025



Journalvolnummers: Budg. 227416

Gemeente (0207.462.313)

Gravenplein 8, 9120 Beveren

Algemeen directeur: Jo Van Duyse

OCMW (0212.240.651)

Gravenplein 8, 9120 Beveren

Financieel directeur: Tine Carion

Prioritaire beleidsdoelstelling: 01:Klantgerichte efficiënte dienstverlening

	2020	2021	2022	2023	2024	2025
Exploitatie						
Investering						
Uitgave	14.794.919	7.581.585	475.037	1.383.083	0	0
Ontvangst	0	0	0	0	0	0
Saldo	-14.794.919	-7.581.585	-475.037	-1.383.083	0	0
Financiering						

Prioritaire beleidsdoelstelling: 02:Duurzame toekomst en leefomgeving

	2020	2021	2022	2023	2024	2025
Exploitatie						
Uitgave	130.606	0	0	0	0	0
Ontvangst	0	0	163.027	234.907	234.907	166.068
Saldo	-130.606	0	163.027	234.907	234.907	166.068
Investering						
Uitgave	795.888	941.583	4.632.575	7.682.398	4.230.352	5.799.500
Ontvangst	1.274.134	0	0	5.674.827	3.019.645	0
Saldo	478.246	-941.583	-4.632.575	-2.007.570	-1.210.707	-5.799.500
Financiering						

Prioritaire beleidsdoelstelling: 03:Zorgcontinuum en vraaggestuurde zorg

	2020	2021	2022	2023	2024	2025
Exploitatie						
Uitgave	2.534.991	2.580.039	2.580.039	2.580.039	2.580.039	2.580.039
Ontvangst	0	0	0	0	0	0
Saldo	-2.534.991	-2.580.039	-2.580.039	-2.580.039	-2.580.039	-2.580.039
Investering						
Uitgave	4.280.869	9.269.344	6.289.423	5.213.313	322.000	322.000
Ontvangst	0	0	0	0	0	0
Saldo	-4.280.869	-9.269.344	-6.289.423	-5.213.313	-322.000	-322.000
Financiering						
Uitgave	0	0	0	0	0	0
Ontvangst	1.509.603	1.509.603	1.509.603	1.641.027	1.641.027	1.641.027
Saldo	1.509.603	1.509.603	1.509.603	1.641.027	1.641.027	1.641.027

Prioritaire beleidsdoelstelling: 04:Onderwijs op maat van elke leerling

	2020	2021	2022	2023	2024	2025
Exploitatie						
Uitgave	0	0	0	360.590	0	0
Ontvangst	0	0	0	0	0	0
Saldo	0	0	0	-360.590	0	0
Investering						
Uitgave	1.617.335	5.300.154	11.504.446	14.525.622	2.170.500	278.700
Ontvangst	0	1.555.203	7.372.427	3.516.605	0	0
Saldo	-1.617.335	-3.744.951	-4.132.019	-11.009.018	-2.170.500	-278.700
Financiering						

Prioritaire beleidsdoelstelling: 05:Duurzame ruimtelijke structuur

	2020	2021	2022	2023	2024	2025
Exploitatie						
Uitgave	0	0	0	0	0	0
Ontvangst	0	4.000	0	0	0	0
Saldo	0	4.000	0	0	0	0
Investering						
Uitgave	853.206	1.291.863	3.495.254	3.874.675	5.014.626	1.606.273
Ontvangst	2.363	47.135	100.000	226.261	0	500.000
Saldo	-850.844	-1.244.729	-3.395.254	-3.648.414	-5.014.626	-1.106.273
Financiering						

Prioritaire beleidsdoelstelling: 06:Kwalitatieve mobiliteit met extra aandacht voor de zwakke weggebruiker

	2020	2021	2022	2023	2024	2025
Exploitatie						
Uitgave	0	0	2.140	1.799	1.835	1.872
Ontvangst	0	0	0	0	0	0
Saldo	0	0	-2.140	-1.799	-1.835	-1.872
Investering						
Uitgave	9.252.017	4.664.580	4.851.773	9.400.222	8.503.687	5.771.665
Ontvangst	8.288	47.207	135.482	1.892.045	15.655	1.200.000
Saldo	-9.243.729	-4.617.373	-4.716.291	-7.508.177	-8.488.031	-4.571.665
Financiering						

Prioritaire beleidsdoelstelling: 07:Ontmoetings-en ontplooiingskansen voor kinderen en jongeren

	2020	2021	2022	2023	2024	2025
Exploitatie						
Investering						
Uitgave	23.496	0	0	150.000	30.000	0
Ontvangst	0	0	0	0	0	0
Saldo	-23.496	0	0	-150.000	-30.000	0
Financiering						

Prioritaire beleidsdoelstelling: 08:Professionalisering vrijetijdsinfrastructuur

	2020	2021	2022	2023	2024	2025
Exploitatie						
Investering						
Uitgave	844.988	674.289	3.221.136	10.077.624	7.687.242	100.500
Ontvangst	522.498	0	0	0	660.000	912.371
Saldo	-322.490	-674.289	-3.221.136	-10.077.624	-7.027.242	811.871
Financiering						

Prioritaire beleidsdoelstelling: 09:Een gezond financieel beleid en beheer

	2020	2021	2022	2023	2024	2025
Exploitatie						
Investering						
Uitgave	0	0	277.325	610.919	0	0
Ontvangst	5.088.346	3.152.826	22.873.029	13.166.065	2.886.860	1.649.123
Saldo	5.088.346	3.152.826	22.595.704	12.555.146	2.886.860	1.649.123
Financiering						

Niet prioritaire beleidsdoelstellingen

	2020	2021	2022	2023	2024	2025
Exploitatie						
Uitgave	856.198	2.303.753	2.286.005	827.880	53.260	54.340
Ontvangst	1.769.312	2.188.584	1.436.868	387.400	395.090	339.500
Saldo	913.114	-115.170	-849.137	-440.480	341.830	285.160
Investering						
Uitgave	1.692.115	3.257.455	1.419.318	15.012.142	5.648.500	3.947.750
Ontvangst	2.372.500	650.672	1.481.166	7.970.497	1.110.000	1.100.082
Saldo	680.385	-2.606.783	61.847	-7.041.645	-4.538.500	-2.847.668
Financiering						
Uitgave	0	177.440	0	0	0	0
Ontvangst	0	0	1.420	0	9.440	14.000
Saldo	0	-177.440	1.420	0	9.440	14.000

Verrichtingen zonder beleidsdoelstelling

	2020	2021	2022	2023	2024	2025
Exploitatie						
Uitgave	91.974.487	95.289.990	104.175.714	120.177.372	119.089.703	120.900.097
Ontvangst	120.170.911	124.133.213	135.899.144	138.245.212	135.544.599	138.046.785
Saldo	28.196.425	28.843.223	31.723.429	18.067.840	16.454.897	17.146.688
Investering						
Uitgave	2.318.413	2.725.557	2.664.669	4.955.174	2.184.251	1.361.015
Ontvangst	588.117	115.843	350.366	2.478.788	0	0
Saldo	-1.730.296	-2.609.714	-2.314.303	-2.476.386	-2.184.251	-1.361.015
Financiering						
Uitgave	14.100.963	14.037.101	14.869.662	14.638.761	14.214.702	13.923.183
Ontvangst	9.042.318	12.738.567	5.525.921	644.093	6.648.089	6.652.158
Saldo	-5.058.645	-1.298.535	-9.343.740	-13.994.668	-7.566.613	-7.271.025

Totaal

	2020	2021	2022	2023	2024	2025
Exploitatie						
Uitgave	95.496.281	100.173.782	109.043.898	123.947.680	121.724.836	123.536.347
Ontvangst	121.940.223	126.325.797	137.499.038	138.867.520	136.174.597	138.552.353
Saldo	26.443.942	26.152.015	28.455.140	14.919.840	14.449.761	15.016.006
Investing						
Uitgave	36.473.246	35.706.411	38.830.957	72.885.172	35.791.157	19.187.403
Ontvangst	9.856.245	5.568.885	32.312.469	34.925.088	7.692.160	5.361.576
Saldo	-26.617.000	-30.137.526	-6.518.488	-37.960.084	-28.098.997	-13.825.827
Financiering						
Uitgave	14.100.963	14.214.541	14.869.662	14.638.761	14.214.702	13.923.183
Ontvangst	10.551.921	14.248.170	7.036.944	2.285.120	8.298.556	8.307.185
Saldo	-3.549.042	33.628	-7.832.717	-12.353.641	-5.916.146	-5.615.998

M2: Staat van het financieel evenwicht

2020-2025



Journalvolnummers: Budg. 227416

Gemeente (0207.462.313)

Gravenplein 8, 9120 Beveren

Algemeen directeur: Jo Van Duyse

OCMW (0212.240.651)

Gravenplein 8, 9120 Beveren

Financieel directeur: Tine Carion

Budgettair resultaat	2020	2021	2022	2023	2024	2025
I. Exploitatiesaldo	26.443.942	26.152.015	28.455.140	14.919.840	14.449.761	15.016.006
a. Ontvangsten	121.940.223	126.325.797	137.499.038	138.867.520	136.174.597	138.552.353
b. Uitgaven	95.496.281	100.173.782	109.043.898	123.947.680	121.724.836	123.536.347
II. Investeringsaldo	-26.617.000	-30.137.526	-6.518.488	-37.960.084	-28.098.997	-13.825.827
a. Ontvangsten	9.856.245	5.568.885	32.312.469	34.925.088	7.692.160	5.361.576
b. Uitgaven	36.473.246	35.706.411	38.830.957	72.885.172	35.791.157	19.187.403
III. Saldo exploitatie en investeringen	-173.058	-3.985.511	21.936.653	-23.040.244	-13.649.236	1.190.179
IV. Financieringsaldo	-3.549.042	33.628	-7.832.717	-12.353.641	-5.916.146	-5.615.998
a. Ontvangsten	10.551.921	14.248.170	7.036.944	2.285.120	8.298.556	8.307.185
b. Uitgaven	14.100.963	14.214.541	14.869.662	14.638.761	14.214.702	13.923.183
V. Budgettair resultaat van het boekjaar	-3.722.100	-3.951.883	14.103.935	-35.393.885	-19.565.382	-4.425.819
VI. Gecumuleerd budgettair resultaat vorig boekjaar	55.776.594	52.054.494	48.102.612	62.206.547	26.812.662	7.247.280
a. Op basis van meerjarenplan vorig boekjaar	55.776.594	52.054.494	48.102.612	62.206.547	26.812.662	7.247.280
VII. Gecumuleerd budgettair resultaat	52.054.494	48.102.612	62.206.547	26.812.662	7.247.280	2.821.461
IX. Beschikbaar budgettair resultaat	52.054.494	48.102.612	62.206.547	26.812.662	7.247.280	2.821.461

Autofinancieringsmarge	2020	2021	2022	2023	2024	2025
I. Exploitatiesaldo	26.443.942	26.152.015	28.455.140	14.919.840	14.449.761	15.016.006
II. Netto periodieke aflossingen	11.905.042	12.158.932	12.421.957	12.353.641	11.916.146	11.615.998
a. Periodieke aflossingen conform de verbintenissen	13.840.963	14.007.101	14.457.482	14.638.761	14.214.702	13.923.183
b. Periodieke terugvordering leningen	1.935.921	1.848.170	2.035.524	2.285.120	2.298.556	2.307.185
IV. Autofinancieringsmarge	14.538.901	13.993.083	16.033.183	2.566.199	2.533.615	3.400.008

Gecorrigeerde Autofinancieringsmarge	2020	2021	2022	2023	2024	2025
I. Autofinancieringsmarge	14.538.901	13.993.083	16.033.183	2.566.199	2.533.615	3.400.008
II. Correctie op de periodieke aflossingen	132.124	957.416	1.536.356	2.474.242	3.221.284	3.586.941
a. Periodieke aflossingen conform de verbintenissen	13.840.963	14.007.101	14.457.482	14.638.761	14.214.702	13.923.183
b. Gecorrigeerde aflossingen o.b.v. de financiële schulden	13.708.838	13.049.686	12.921.125	12.164.519	10.993.418	10.336.242
III. Gecorrigeerde autofinancieringsmarge	14.671.025	14.950.499	17.569.539	5.040.441	5.754.898	6.986.948

Geconsolideerd financieel evenwicht	2020	2021	2022	2023	2024	2025
I. Beschikbaar budgettair resultaat						
- Gemeente en OCMW	52.054.494	48.102.612	62.206.547	26.812.662	7.247.280	2.821.461
Totaal beschikbaar budgettair resultaat	52.054.494	48.102.612	62.206.547	26.812.662	7.247.280	2.821.461
II. Autofinancieringsmarge						
- Gemeente en OCMW	14.538.901	13.993.083	16.033.183	2.566.199	2.533.615	3.400.008
Totale Autofinancieringsmarge	14.538.901	13.993.083	16.033.183	2.566.199	2.533.615	3.400.008
III. Gecorrigeerde autofinancieringsmarge						
- Gemeente en OCMW	14.671.025	14.950.499	17.569.539	5.040.441	5.754.898	6.986.948
Totale gecorrigeerde autofinancieringsmarge	14.671.025	14.950.499	17.569.539	5.040.441	5.754.898	6.986.948

Andere gebruikte dossiers op dit rapport:

MJP dossiers van andere entiteiten:

/

M3: Overzicht van de kredieten

2020-2025



Journalvolnummers: Budg. 227416

Gemeente (0207.462.313)

Gravenplein 8, 9120 Beveren

Algemeen directeur: Jo Van Duyse

OCMW (0212.240.651)

Gravenplein 8, 9120 Beveren

Financieel directeur: Tine Carion

	2023	
	Uitgaven	Ontvangsten
- Gemeente		
Exploitatie	106.916.491	130.331.565
Investerings	60.625.769	33.188.588
Financiering	11.464.800	644.093
Leningen en leasings	11.464.800	0
Toegestane leningen en betalingsuitstel	0	644.093
- OCMW		
Exploitatie	17.031.189	8.535.955
Investerings	12.259.403	1.736.500
Financiering	3.173.961	1.641.027
Leningen en leasings	3.173.961	0
Toegestane leningen en betalingsuitstel	0	1.641.027

AANPASSING MEERJARENPLAN 2020-2025 (AMJP 2023/1)

3. TOELICHTING

Naam bestuur:	Lokaal bestuur Beveren
NISCODE bestuur:	46003
Adres bestuur:	Gravenplein 8 9120 Beveren
Algemeen directeur:	Jo Van Duyse
Financieel directeur:	Tine Carion
Datum raad (GR/RVMW):	26 juni 2023

TOELICHTING BIJ DE AANPASSING VAN HET MEERJARENPLAN

De toelichting bij de aanpassing van het meerjarenplan bevat alle informatie over de verrichtingen die in de aanpassing van het meerjarenplan zijn opgenomen en die voor de raadsleden relevant is om met kennis van zaken een beslissing te kunnen nemen.

De toelichting bij de aanpassing van het meerjarenplan bestaat uit volgende onderdelen:

- Het overzicht van de ontvangsten en uitgaven naar functionele aard (schema T1)
- Het overzicht van de ontvangsten en uitgaven naar economische aard (schema T2)
- Het overzicht van de investeringsprojecten prioritair beleid (schema T3). In het T3 schema wordt alles weergegeven per specifiek investeringsproject. De kolom “reeds gerealiseerd voor MJP” bevat de rekeningcijfers van de realisaties uit het vorige meerjarenplan. Kolom “reeds gerealiseerd in MJP” bevat de realisaties in het huidige meerjarenplan t.e.m. de datum van opmaak van voorliggend budgetplan. Kolom “nog te realiseren voor MJP” blijft leeg aangezien deze periode niet meer van toepassing is. Kolom “nog te realiseren in MJP” bevat de cijfers van het meerjarenplan van alle overige jaren zoals gerapporteerd in voorliggende meerjarenplanaanpassing. Kolom “nog te realiseren na MJP” blijft overal leeg aangezien deze cijfers nog niet relevant/gekend zijn.
- De evolutie van de financiële schulden (schema T4)
- Het overzicht met een omschrijving van de financiële risico’s die het bestuur loopt
- Een beschrijving van de gekozen grondslagen en assumpties voor de opmaak van de aanpassing van het meerjarenplan
- Het overzicht van de personeelsinzet waarvan is uitgegaan bij de opmaak van de aanpassing van het meerjarenplan. In dit onderdeel vindt u het organogram en een overzicht van het personeelsbestand.
- Het overzicht van de te verstrekken werkingssubsidies. Dit overzicht bevat per beleidsitem de nominatief toegekende exploitatie toelagen en subsidies.
- Het overzicht met de opdrachten en werken, leveringen en diensten
- Het overzicht met daden van beschikking
- De motivering van de wijzigingen

De bijkomende documentatie van de aanpassing van het meerjarenplan 2020-2025 is terug te vinden via de website van de gemeente Beveren: <https://www.beveren.be/nl/onze-diensten/bestuur-en-participatie/bestuur/meerjarenplan-2020-2025-en-jaarrekening>



ONTVANGSTEN EN UITGAVEN NAAR FUNCTIONELE AARD (SCHEMA T1)

T1: Ontvangsten en uitgaven naar functionele aard

2020-2025



Journalvolnummers: Budg. 227416

Gemeente (0207.462.313)

Gravenplein 8, 9120 Beveren

Algemeen directeur: Jo Van Duyse

OCMW (0212.240.651)

Gravenplein 8, 9120 Beveren

Financieel directeur: Tine Carion

	2020	2021	2022	2023	2024	2025
Algemene financiering						
Exploitatie						
Uitgaven	4.426.781	3.871.733	4.762.515	4.503.888	4.019.062	3.947.770
Ontvangsten	84.768.833	84.978.395	93.870.292	96.075.272	94.100.317	96.072.163
Saldo	80.342.052	81.106.662	89.107.778	91.571.384	90.081.255	92.124.393
Investerings						
Uitgaven	0	83.232	351.106	1.959.102	0	0
Ontvangsten	2.480.596	1.010.118	2.627.456	1.055.965	1.598.000	200.000
Saldo	2.480.596	926.886	2.276.350	-903.137	1.598.000	200.000
Financiering						
Uitgaven	13.840.963	14.007.101	14.457.482	14.638.761	14.214.702	13.923.183
Ontvangsten	8.616.000	12.400.000	5.001.420	0	6.000.000	6.000.000
Saldo	-5.224.963	-1.607.101	-9.456.062	-14.638.761	-8.214.702	-7.923.183
Algemeen bestuur						
Exploitatie						
Uitgaven	15.205.189	15.710.815	17.540.664	21.929.077	22.656.832	23.105.559
Ontvangsten	952.494	1.105.575	2.175.675	596.847	605.058	613.399
Saldo	-14.252.695	-14.605.240	-15.364.989	-21.332.230	-22.051.774	-22.492.161
Investerings						
Uitgaven	15.229.761	8.192.231	940.368	3.770.693	1.593.065	714.815
Ontvangsten	0	0	5.260.000	1.762.750	225.000	0
Saldo	-15.229.761	-8.192.231	4.319.632	-2.007.943	-1.368.065	-714.815
Mobiliteit						
Exploitatie						
Uitgaven	2.712.263	2.954.244	3.242.454	4.483.900	4.233.881	4.263.636
Ontvangsten	269.100	257.047	451.869	232.962	235.752	238.574
Saldo	-2.443.163	-2.697.196	-2.790.585	-4.250.938	-3.998.129	-4.025.062
Investerings						
Uitgaven	10.996.801	6.009.207	6.913.186	13.343.047	13.265.542	10.600.165
Ontvangsten	1.768.460	164.561	201.659	6.870.056	25.655	2.490.263
Saldo	-9.228.341	-5.844.647	-6.711.527	-6.472.990	-13.239.886	-8.109.902

	2020	2021	2022	2023	2024	2025
Natuur en milieubeheer						
Exploitatie						
Uitgaven	5.561.311	5.292.531	5.507.993	6.791.366	6.469.008	6.567.451
Ontvangsten	4.821.252	4.876.940	4.679.158	5.070.926	4.919.828	4.907.207
Saldo	-740.058	-415.591	-828.835	-1.720.440	-1.549.180	-1.660.244
Investerings						
Uitgaven	60.062	720.747	4.024.950	4.167.844	1.281.852	3.216.000
Ontvangsten	0	0	0	1.478.237	3.019.645	0
Saldo	-60.062	-720.747	-4.024.950	-2.689.606	1.737.793	-3.216.000
Veiligheidszorg						
Exploitatie						
Uitgaven	14.249.894	14.467.345	14.739.137	16.185.176	16.267.098	16.632.235
Ontvangsten	262.302	849.244	1.246.797	821.674	830.934	840.305
Saldo	-13.987.592	-13.618.101	-13.492.340	-15.363.502	-15.436.164	-15.791.930
Investerings						
Uitgaven	20.071	5.534	35.558	400.003	3.200	3.200
Ontvangsten	0	0	0	0	0	0
Saldo	-20.071	-5.534	-35.558	-400.003	-3.200	-3.200
Ondernemen en werken						
Exploitatie						
Uitgaven	968.340	1.123.091	1.096.913	1.433.129	1.457.813	1.485.630
Ontvangsten	115.893	32.816	56.954	131.309	132.884	134.479
Saldo	-852.447	-1.090.274	-1.039.958	-1.301.820	-1.324.928	-1.351.151
Investerings						
Uitgaven	62.736	66.055	14.522	213.439	5.000	5.000
Ontvangsten	2.360.119	330.000	1.011.938	5.000.000	0	0
Saldo	2.297.383	263.945	997.416	4.786.561	-5.000	-5.000
Financiering						
Uitgaven	20.000	0	0	0	0	0
Ontvangsten	0	0	2.000	2.000	2.000	2.000
Saldo	-20.000	0	2.000	2.000	2.000	2.000
Wonen en ruimtelijke ordening						
Exploitatie						
Uitgaven	6.495.664	6.936.353	7.372.301	7.895.960	8.079.907	8.227.382
Ontvangsten	2.595.973	2.789.384	2.318.996	2.284.709	2.094.350	2.098.129
Saldo	-3.899.691	-4.146.969	-5.053.304	-5.611.251	-5.985.557	-6.129.254
Investerings						
Uitgaven	1.479.238	1.523.733	1.851.067	5.917.079	6.381.357	1.366.273
Ontvangsten	2.104.991	2.497.510	13.115.721	12.797.807	1.553.860	933.860
Saldo	625.754	973.777	11.264.653	6.880.728	-4.827.497	-432.413

	2020	2021	2022	2023	2024	2025
Cultuur en vrije tijd						
Exploitatie						
Uitgaven	11.677.569	12.244.643	13.413.687	16.053.556	15.202.003	15.450.563
Ontvangsten	528.049	694.411	1.001.114	1.149.439	1.088.582	1.097.602
Saldo	-11.149.520	-11.550.232	-12.412.573	-14.904.117	-14.113.421	-14.352.961
Investerings						
Uitgaven	2.263.201	3.959.233	6.091.904	16.080.527	8.737.142	2.519.750
Ontvangsten	571.291	0	1.156.366	772.168	660.000	912.371
Saldo	-1.691.910	-3.959.233	-4.935.538	-15.308.359	-8.077.142	-1.607.379
Financiering						
Uitgaven	150.000	30.000	412.180	0	0	0
Ontvangsten	275.350	186.398	370.553	452.525	455.320	458.189
Saldo	125.350	156.398	-41.627	452.525	455.320	458.189
Leren en onderwijs						
Exploitatie						
Uitgaven	20.919.710	22.525.008	23.960.210	27.265.065	26.719.203	27.210.111
Ontvangsten	21.529.765	23.069.178	23.898.030	25.352.364	25.783.954	26.270.292
Saldo	610.055	544.169	-62.181	-1.912.701	-935.249	-939.819
Investerings						
Uitgaven	1.943.031	5.566.585	11.897.790	15.262.218	2.254.000	347.200
Ontvangsten	8.288	1.566.697	7.377.427	3.651.605	0	0
Saldo	-1.934.744	-3.999.889	-4.520.363	-11.610.614	-2.254.000	-347.200
Financiering						
Uitgaven	0	0	0	0	0	0
Ontvangsten	35.000	35.000	35.000	70.000	70.000	70.000
Saldo	35.000	35.000	35.000	70.000	70.000	70.000
Zorg en opvang						
Exploitatie						
Uitgaven	13.279.561	15.048.021	17.408.025	17.406.561	16.620.031	16.646.010
Ontvangsten	6.096.563	7.672.808	7.800.153	7.152.017	6.382.939	6.280.203
Saldo	-7.182.998	-7.375.213	-9.607.872	-10.254.544	-10.237.092	-10.365.807
Investerings						
Uitgaven	4.418.345	9.579.854	6.710.506	11.771.221	2.270.000	415.000
Ontvangsten	562.500	0	1.561.903	1.536.500	610.000	825.082
Saldo	-3.855.845	-9.579.854	-5.148.603	-10.234.721	-1.660.000	410.082
Financiering						
Uitgaven	90.000	177.440	0	0	0	0
Ontvangsten	1.625.571	1.626.771	1.627.971	1.760.595	1.771.235	1.776.995
Saldo	1.535.571	1.449.331	1.627.971	1.760.595	1.771.235	1.776.995

ONTVANGSTEN EN UITGAVEN NAAR ECONOMISCHE AARD (SCHEMA T2)

T2: Ontvangsten en uitgaven naar economische aard

2020-2025



Journalvolgnommern: Budg. 227416

Gemeente (0207.462.313)

Gravenplein 8, 9120 Beveren

Algemeen directeur: Jo Van Duyse

OCMW (0212.240.651)

Gravenplein 8, 9120 Beveren

Financieel directeur: Tine Carion

	2020	2021	2022	2023	2024	2025
I. Exploitatie-uitgaven						
A. Operationele uitgaven	91.509.368	96.689.857	105.756.856	120.583.043	118.551.584	120.444.595
1. Goederen en diensten	14.418.716	16.105.614	19.205.743	24.379.384	22.556.637	22.511.617
2. Bezoldigingen, sociale lasten en pensioenen	46.048.271	47.492.924	52.236.604	57.896.804	59.401.078	60.915.594
a. Politiek personeel	759.303	835.706	858.383	975.171	994.674	1.014.568
b. Vastbenoemd niet-onderwijzend personeel	13.124.723	11.578.209	12.136.476	13.641.680	14.269.069	14.880.944
c. Niet vastbenoemd niet-onderwijzend personeel	12.892.614	14.759.850	17.294.221	19.331.360	19.717.987	20.112.347
d. Onderwijzend personeel ten laste van bestuur	116.996	138.473	221.291	237.419	242.167	247.011
e. Onderwijzend personeel ten laste van andere overheden	17.915.908	18.533.758	20.061.006	21.695.951	22.129.870	22.572.468
f. Andere personeelskosten	1.304.537	1.347.947	1.349.624	1.591.186	1.614.792	1.647.088
g. Pensioenen	-65.811	298.982	315.602	424.037	432.518	441.168
3. Individuele hulpverlening door het O.C.M.W.	4.348.403	4.896.390	5.634.524	5.524.800	5.018.744	4.895.350
4. Toegestane werkingsubsidies	26.270.634	27.740.790	27.326.189	31.737.954	30.807.011	31.344.735
- aan welzijnsverenigingen	2.600.667	2.645.737	2.649.822	2.619.119	2.580.039	2.580.039
- aan de politiezone	8.212.370	8.354.915	8.482.719	8.669.045	8.840.826	9.016.042
- aan de hulpverleningszone	5.227.599	5.332.151	5.492.116	6.672.319	6.616.561	6.791.358
- aan intergemeentelijke samenwerkingsverbanden (IGS)	3.229.785	3.561.395	3.475.639	3.883.458	3.962.782	4.062.782
- aan besturen van de eredienst	272.536	215.987	299.212	300.038	295.351	301.261
- aan andere begunstigden	6.727.677	7.630.605	6.926.680	9.593.975	8.511.453	8.593.252
5. Andere operationele uitgaven	423.344	454.139	1.353.796	1.044.101	768.113	777.300
B. Financiële uitgaven	3.986.913	3.483.926	3.287.042	3.364.637	3.173.252	3.091.752
1. Rente, commissies en kosten verbonden aan schulden	3.983.835	3.479.050	3.280.244	3.337.166	3.145.228	3.063.162
- aan financiële instellingen	3.983.835	3.479.050	3.280.244	3.337.166	3.145.228	3.063.162
2. Andere financiële uitgaven	3.077	4.876	6.798	27.471	28.025	28.590
II. Exploitatieontvangsten						
A. Operationele ontvangsten	119.425.379	123.566.673	135.320.812	136.408.058	134.008.938	136.436.457
1. Ontvangsten uit de werking	7.165.331	7.448.480	8.298.658	7.861.138	7.982.733	8.082.694
2. Fiscale ontvangsten en boetes	67.693.489	68.788.261	75.046.212	77.002.349	74.638.142	75.980.010
a. Aanvullende belastingen	45.708.459	47.134.557	52.965.165	55.700.522	55.558.317	56.878.512
- Opcentiemen op de onroerende voorheffing	30.359.629	31.773.855	36.280.099	36.000.411	37.295.283	37.818.942

II. Exploitatieontvangsten	2020	2021	2022	2023	2024	2025
- Aanvullende belasting op de personenbelasting	12.645.975	12.535.481	12.972.768	16.847.293	15.401.688	16.189.610
- Andere aanvullende belastingen	2.702.855	2.825.222	3.712.298	2.852.818	2.861.346	2.869.960
b. Andere belastingen en boetes	21.985.030	21.653.704	22.081.047	21.301.827	19.079.825	19.101.498
3. Werkingsubsidies	42.558.851	45.313.185	47.656.128	48.810.721	49.552.909	50.514.155
a. Algemene werkingsubsidies	15.973.310	15.404.625	16.968.797	18.003.981	18.748.591	19.424.316
- Gemeentefonds	11.743.079	12.100.992	12.456.211	12.837.121	13.231.339	13.639.612
- Andere algemene werkingsubsidies	4.230.231	3.303.634	4.512.587	5.166.861	5.517.253	5.784.704
- van de federale overheid	964.295	490.555	575.559	278.360	278.360	278.360
- van de Vlaamse overheid	3.260.936	2.813.079	3.937.028	4.888.501	5.238.893	5.506.344
- van de provincie	5.000	0	0	0	0	0
b. Specifieke werkingsubsidies	26.585.541	29.908.560	30.687.330	30.806.740	30.804.317	31.089.839
- van de federale overheid	3.935.558	4.040.475	4.349.550	4.358.534	4.000.471	3.869.829
- van de Vlaamse overheid	22.342.171	25.661.958	26.258.153	26.366.070	26.720.544	27.135.532
- van de provincie	250	3.826	29.849	9.985	10.105	10.226
- van de gemeente	27.000	93.606	0	0	0	0
- van andere entiteiten	280.562	108.695	49.778	72.150	73.197	74.252
4. Recuperatie individuele hulpverlening	485.235	512.559	535.898	527.960	534.530	545.630
5. Andere operationele ontvangsten	1.522.475	1.504.187	3.783.917	2.205.891	1.300.624	1.313.968
B. Financiële ontvangsten	2.514.844	2.759.124	2.178.226	2.459.461	2.165.659	2.115.896
III. Exploitatiesaldo	26.443.942	26.152.015	28.455.140	14.919.840	14.449.761	15.016.006

I. Investeringsuitgaven	2020	2021	2022	2023	2024	2025
A. Investeringsuitgaven in financiële vaste activa	150	704.823	162	250	250	100
2. Intergemeentelijke samenwerkingsverbanden en soortgelijke entiteiten	137	704.810	148	150	150	0
4. Andere financiële vaste activa	13	13	14	100	100	100
B. Investeringsuitgaven in materiële vaste activa	35.761.303	34.372.882	38.201.248	70.372.658	34.977.086	18.565.930
1. Gemeenschapsgoederen en bedrijfsmatige materiële vaste activa	35.555.100	34.289.650	37.923.923	70.205.320	34.977.086	18.565.930
a. Terreinen en gebouwen	23.136.871	26.551.297	25.703.221	49.370.836	20.301.397	5.894.250
b. Wegen en andere infrastructuur	10.545.829	5.814.834	9.840.520	14.919.000	12.619.789	11.763.465
c. Roerende goederen	1.849.044	1.873.906	2.354.319	5.674.111	2.012.801	852.115
e. Erfgoed	23.355	49.613	25.863	241.372	43.100	56.100
2. Andere materiële vaste activa	206.203	83.232	277.325	167.338	0	0
a. Onroerende goederen	206.203	83.232	277.325	167.338	0	0
C. Investeringsuitgaven in immateriële vaste activa	234.394	172.958	156.512	845.250	390.421	276.373
D. Toegestane investeringssubsidies	477.400	455.748	473.034	1.667.015	423.400	345.000
- aan welzijnsverenigingen	329.953	297.179	272.090	780.355	300.000	300.000
- aan besturen van de eredienst	114.114	99.569	176.100	449.254	123.400	45.000

I. Investeringsuitgaven	2020	2021	2022	2023	2024	2025
- aan andere begunstigden	33.333	59.000	24.844	437.406	0	0
II. Investeringsontvangsten	2020	2021	2022	2023	2024	2025
A. Verkoop van financiële vaste activa	0	0	0	1.526.898	0	0
4. Andere financiële vaste activa	0	0	0	1.526.898	0	0
B. Verkoop van materiële vaste activa	6.898.346	3.478.293	22.883.029	18.269.909	2.886.860	868.860
1. Gemeenschapsgoederen en bedrijfsmatige materiële vaste activa	6.332.750	3.124.202	20.860.489	17.677.474	1.288.860	668.860
a. Terreinen en gebouwen	6.332.750	3.124.202	20.850.489	17.677.474	1.288.860	668.860
c. Roerende goederen	0	0	10.000	0	0	0
2. Andere materiële vaste activa	565.596	354.091	2.022.539	592.435	1.598.000	200.000
a. Onroerende goederen	565.596	354.091	2.022.539	592.435	1.598.000	200.000
D. Investeringsubsidies en -schenkingen	2.957.899	2.090.592	9.429.441	15.128.281	4.805.300	4.492.716
- van de Vlaamse overheid	2.805.682	1.955.699	8.500.696	14.070.426	3.645.300	4.217.716
- van de provincie	0	117.893	5.600	451.890	660.000	0
- van andere entiteiten	152.217	17.000	923.145	605.965	500.000	275.000
III. Investeringsaldo	-26.617.000	-30.137.526	-6.518.488	-37.960.084	-28.098.997	-13.825.827

	2020	2021	2022	2023	2024	2025
Saldo exploitatie en investeringen	-173.058	-3.985.511	21.936.653	-23.040.244	-13.649.236	1.190.179

I. Financieringsuitgaven	2020	2021	2022	2023	2024	2025
A. Vereffening van financiële schulden	13.840.963	14.007.101	14.457.482	14.638.761	14.214.702	13.923.183
1. Periodieke aflossingen van opgenomen leningen en leaseings	13.840.963	14.007.101	14.457.482	14.638.761	14.214.702	13.923.183
C. Toegestane leningen en betalingsuitstel	260.000	207.440	412.180	0	0	0
1. Toegestane leningen	260.000	207.440	412.180	0	0	0
- aan andere begunstigden	260.000	207.440	412.180	0	0	0
II. Financieringsontvangsten	2020	2021	2022	2023	2024	2025
A. Aangaan van financiële schulden	8.600.000	12.400.000	5.000.000	0	6.000.000	6.000.000
- opname van leningen en leaseings bij financiële instellingen	8.600.000	12.400.000	5.000.000	0	6.000.000	6.000.000
C. Vereffening van toegestane leningen en betalingsuitstel	1.935.921	1.848.170	2.035.524	2.285.120	2.298.556	2.307.185
1. Terugvordering van toegestane leningen	1.935.921	1.848.170	2.035.524	2.285.120	2.298.556	2.307.185
a. Periodieke terugvorderingen	1.935.921	1.848.170	2.035.524	2.285.120	2.298.556	2.307.185
F. Bijdragen en schenkingen niet gekoppeld aan operationele	16.000	0	1.420	0	0	0

III. Financieringsaldo	-3.549.042	33.628	-7.832.717	-12.353.641	-5.916.146	-5.615.998
------------------------	------------	--------	------------	-------------	------------	------------

	2020	2021	2022	2023	2024	2025
Budgettair resultaat van het boekjaar	-3.722.100	-3.951.883	14.103.935	-35.393.885	-19.565.382	-4.425.819





OVERZICHT INVESTERINGSPROJECTEN (SCHEMA T3)

T3: Investeringsproject

2020-2025



Journalvolnummers: Budg. 227416

Gemeente (0207.462.313)

Gravenplein 8, 9120 Beveren

Algemeen directeur: Jo Van Duyse

OCMW (0212.240.651)

Gravenplein 8, 9120 Beveren

Financieel directeur: Tine Carion

PRIO NR-AC-001: Nieuwbouw Gravenplein: gemeente-OCMW-politie

01.04: Efficiënte dienstverlening

	Reeds gerealiseerd		Nog te realiseren			Totaal
	Voor MJP	In MJP	Voor MJP	In MJP	Na MJP	
I. UITGAVEN	0	21.236.325	0	1.334.230	0	22.570.555
B. Investerings in materiële vaste activa	0	21.236.325	0	1.334.230	0	22.570.555
1. Gemeenschapsgoederen en bedrijfsmatige materiële vaste activa	0	21.236.325	0	1.334.230	0	22.570.555
a. Terreinen en gebouwen	0	21.236.325	0	1.334.230	0	22.570.555

PRIO NR-AC-002: Nieuwbouw Gravenplein: erelonen

01.04: Efficiënte dienstverlening

	Reeds gerealiseerd		Nog te realiseren			Totaal
	Voor MJP	In MJP	Voor MJP	In MJP	Na MJP	
I. UITGAVEN	0	709.846	0	32.428	0	742.274
B. Investerings in materiële vaste activa	0	709.846	0	32.428	0	742.274
1. Gemeenschapsgoederen en bedrijfsmatige materiële vaste activa	0	709.846	0	32.428	0	742.274
a. Terreinen en gebouwen	0	709.846	0	32.428	0	742.274

PRIO NR-AC-003: Nieuwbouw Gravenplein: veiligheidscoördinatie

01.04: Efficiënte dienstverlening

	Reeds gerealiseerd		Nog te realiseren			Totaal
	Voor MJP	In MJP	Voor MJP	In MJP	Na MJP	
I. UITGAVEN	0	20.384	0	0	0	20.384
B. Investerings in materiële vaste activa	0	20.384	0	0	0	20.384
1. Gemeenschapsgoederen en bedrijfsmatige materiële vaste activa	0	20.384	0	0	0	20.384
a. Terreinen en gebouwen	0	20.384	0	0	0	20.384

PRIO NR-AC-004: Nieuwbouw Gravenplein: afwerking**01.04: Efficiënte dienstverlening**

	Reeds gerealiseerd		Nog te realiseren			Totaal
	Voor MJP	In MJP	Voor MJP	In MJP	Na MJP	
I. UITGAVEN	0	363.341	0	6.359	0	369.700
B. Investerings in materiële vaste activa	0	363.341	0	6.359	0	369.700
1. Gemeenschapsgoederen en bedrijfsmatige materiële vaste activa	0	363.341	0	6.359	0	369.700
a. Terreinen en gebouwen	0	363.341	0	6.359	0	369.700

PRIO NR-AC-005: Nieuwbouw Gravenplein: ICT politie/gemeente/OCMW**01.04: Efficiënte dienstverlening**

	Reeds gerealiseerd		Nog te realiseren			Totaal
	Voor MJP	In MJP	Voor MJP	In MJP	Na MJP	
I. UITGAVEN	0	405.195	0	3.029	0	408.225
B. Investerings in materiële vaste activa	0	405.195	0	3.029	0	408.225
1. Gemeenschapsgoederen en bedrijfsmatige materiële vaste activa	0	405.195	0	3.029	0	408.225
c. Roerende goederen	0	405.195	0	3.029	0	408.225

PRIO NR-DIV-001: CC Ter Vesten: automatiseren trekkeninstallatie schouwborg**08.08: CC Ter Vesten als motor van professioneel cultuuraanbod**

	Reeds gerealiseerd		Nog te realiseren			Totaal
	Voor MJP	In MJP	Voor MJP	In MJP	Na MJP	
I. UITGAVEN	0	0	0	1.100.000	0	1.100.000
B. Investerings in materiële vaste activa	0	0	0	1.100.000	0	1.100.000
1. Gemeenschapsgoederen en bedrijfsmatige materiële vaste activa	0	0	0	1.100.000	0	1.100.000
c. Roerende goederen	0	0	0	1.100.000	0	1.100.000

PRIO NR-DIV-005: Investeringstoelage ZPW**03.02: Ondersteuning inwoners opgenomen in woonzorgvoorzieningen**

	Reeds gerealiseerd		Nog te realiseren			Totaal
	Voor MJP	In MJP	Voor MJP	In MJP	Na MJP	
I. UITGAVEN	0	899.222	0	1.077.342	0	1.976.563
D. Toegestane investeringssubsidies	0	899.222	0	1.077.342	0	1.976.563

PRIO NR-DIV-013: Investeringsstoelage: inrichting Lokaal dienstencentrum Sabot**03.03: Patrimonium woonzorg uitbreiden en in stand houden**

	Reeds gerealiseerd		Nog te realiseren			Totaal
	Voor MJP	In MJP	Voor MJP	In MJP	Na MJP	
I. UITGAVEN	0	0	0	166.324	0	166.324
D. Toegestane investeringssubsidies	0	0	0	166.324	0	166.324

PRIO NR-DIV-014: Investeringsstoelage: herinrichting Lokaal dienstencentrum De Beuken**03.03: Patrimonium woonzorg uitbreiden en in stand houden**

	Reeds gerealiseerd		Nog te realiseren			Totaal
	Voor MJP	In MJP	Voor MJP	In MJP	Na MJP	
I. UITGAVEN	0	0	0	93.011	0	93.011
D. Toegestane investeringssubsidies	0	0	0	93.011	0	93.011

PRIO NR-DIV-015: Investeringsstoelage: herinrichting na verbouwing WZC Boeyé-Van Landeghem**03.03: Patrimonium woonzorg uitbreiden en in stand houden**

	Reeds gerealiseerd		Nog te realiseren			Totaal
	Voor MJP	In MJP	Voor MJP	In MJP	Na MJP	
I. UITGAVEN	0	0	0	43.678	0	43.678
D. Toegestane investeringssubsidies	0	0	0	43.678	0	43.678

PRIO NR-GEB-004: Kieldrecht OC Ermenrike: masterplan**05.02: Zuinig ruimtegebruik**

	Reeds gerealiseerd		Nog te realiseren			Totaal
	Voor MJP	In MJP	Voor MJP	In MJP	Na MJP	
I. UITGAVEN	0	1.885.105	0	102.225	0	1.987.330
B. Investerings in materiële vaste activa	0	1.885.105	0	102.225	0	1.987.330
1. Gemeenschapsgoederen en bedrijfsmatige materiële vaste activa	0	1.885.105	0	102.225	0	1.987.330
a. Terreinen en gebouwen	0	1.815.419	0	36.411	0	1.851.830
c. Roerende goederen	0	69.686	0	65.814	0	135.500

PRIO NR-GEB-005: Parochiehuis Haasdonk: nieuwbouw**08.07: Culturele deelinfrastructuren**

	Reeds gerealiseerd		Nog te realiseren			Totaal
	Voor MJP	In MJP	Voor MJP	In MJP	Na MJP	
I. UITGAVEN	0	559.072	0	3.300.928	0	3.860.000
B. Investerings in materiële vaste activa	0	559.072	0	3.300.928	0	3.860.000
1. Gemeenschapsgoederen en bedrijfsmatige materiële vaste activa	0	559.072	0	3.300.928	0	3.860.000
a. Terreinen en gebouwen	0	559.072	0	3.300.928	0	3.860.000

PRIO NR-GEB-007: CC Ter Vesten : vernieuwing binneninrichting**08.08: CC Ter Vesten als motor van professioneel culturaanbod**

	Reeds gerealiseerd		Nog te realiseren			Totaal
	Voor MJP	In MJP	Voor MJP	In MJP	Na MJP	
I. UITGAVEN	0	0	0	82.675	0	82.675
B. Investerings in materiële vaste activa	0	0	0	82.675	0	82.675
1. Gemeenschapsgoederen en bedrijfsmatige materiële vaste activa	0	0	0	82.675	0	82.675
a. Terreinen en gebouwen	0	0	0	82.675	0	82.675

PRIO NR-GEB-010: Speelgebouw Floralaan: renovatie**07.01: Ruimte voor spel en sport**

	Reeds gerealiseerd		Nog te realiseren			Totaal
	Voor MJP	In MJP	Voor MJP	In MJP	Na MJP	
I. UITGAVEN	0	0	0	30.000	0	30.000
B. Investerings in materiële vaste activa	0	0	0	30.000	0	30.000
1. Gemeenschapsgoederen en bedrijfsmatige materiële vaste activa	0	0	0	30.000	0	30.000
a. Terreinen en gebouwen	0	0	0	30.000	0	30.000

PRIO NR-GEB-011: School Kallo : uitbreiding kleuterschool (incl. ontwerper)**04.01: Infrastructuur aanpassingen onderwijs**

	Reeds gerealiseerd		Nog te realiseren			Totaal
	Voor MJP	In MJP	Voor MJP	In MJP	Na MJP	
I. UITGAVEN	0	823.862	0	0	0	823.862
B. Investerings in materiële vaste activa	0	823.862	0	0	0	823.862
1. Gemeenschapsgoederen en bedrijfsmatige materiële vaste activa	0	823.862	0	0	0	823.862
a. Terreinen en gebouwen	0	823.862	0	0	0	823.862

PRIO NR-GEB-012: School Melsele: uitbreiding
04.01: Infrastructuur aanpassingen onderwijs

	Reeds gerealiseerd		Nog te realiseren			Totaal
	Voor MJP	In MJP	Voor MJP	In MJP	Na MJP	
I. UITGAVEN	0	4.578.142	0	4.165.749	0	8.743.891
B. Investerings in materiële vaste activa	0	4.578.142	0	4.165.749	0	8.743.891
1. Gemeenschapsgoederen en bedrijfsmatige materiële vaste activa	0	4.578.142	0	4.165.749	0	8.743.891
a. Terreinen en gebouwen	0	4.578.142	0	4.165.749	0	8.743.891

PRIO NR-GEB-013: GTI: nieuwbouw (incl. erelonen)
04.01: Infrastructuur aanpassingen onderwijs

	Reeds gerealiseerd		Nog te realiseren			Totaal
	Voor MJP	In MJP	Voor MJP	In MJP	Na MJP	
I. UITGAVEN	0	13.685.905	0	8.395.730	0	22.081.635
B. Investerings in materiële vaste activa	0	13.685.905	0	8.395.730	0	22.081.635
1. Gemeenschapsgoederen en bedrijfsmatige materiële vaste activa	0	13.685.905	0	8.395.730	0	22.081.635
a. Terreinen en gebouwen	0	13.685.905	0	8.395.730	0	22.081.635

PRIO NR-GEB-014: School Kieldrecht: nieuwbouw
04.01: Infrastructuur aanpassingen onderwijs

	Reeds gerealiseerd		Nog te realiseren			Totaal
	Voor MJP	In MJP	Voor MJP	In MJP	Na MJP	
I. UITGAVEN	0	0	0	95.866	0	95.866
B. Investerings in materiële vaste activa	0	0	0	95.866	0	95.866
1. Gemeenschapsgoederen en bedrijfsmatige materiële vaste activa	0	0	0	95.866	0	95.866
a. Terreinen en gebouwen	0	0	0	95.866	0	95.866

PRIO NR-GEB-015: Sporthal Beveren: herstellen dak
08.03: Overige sportinfrastructuur, materiaal, ruimte

	Reeds gerealiseerd		Nog te realiseren			Totaal
	Voor MJP	In MJP	Voor MJP	In MJP	Na MJP	
I. UITGAVEN	0	48.091	0	0	0	48.091
B. Investerings in materiële vaste activa	0	48.091	0	0	0	48.091
1. Gemeenschapsgoederen en bedrijfsmatige materiële vaste activa	0	48.091	0	0	0	48.091
a. Terreinen en gebouwen	0	48.091	0	0	0	48.091

PRIO NR-GEB-017: FC Bosdam: bouw kleedkamers

08.02: Buitensportinfrastructuur

	Reeds gerealiseerd		Nog te realiseren			Totaal
	Voor MJP	In MJP	Voor MJP	In MJP	Na MJP	
I. UITGAVEN	0	0	0	100.000	0	100.000
B. Investerings in materiële vaste activa	0	0	0	100.000	0	100.000
1. Gemeenschapsgoederen en bedrijfsmatige materiële vaste activa	0	0	0	100.000	0	100.000
a. Terreinen en gebouwen	0	0	0	100.000	0	100.000

PRIO NR-GEB-019: Sportpark Beveren: masterplan (oud zwembad)

08.03: Overige sportinfrastructuur, materiaal, ruimte

	Reeds gerealiseerd		Nog te realiseren			Totaal
	Voor MJP	In MJP	Voor MJP	In MJP	Na MJP	
I. UITGAVEN	0	319.351	0	4.016.668	0	4.336.019
B. Investerings in materiële vaste activa	0	319.351	0	4.016.668	0	4.336.019
1. Gemeenschapsgoederen en bedrijfsmatige materiële vaste activa	0	319.351	0	4.016.668	0	4.336.019
a. Terreinen en gebouwen	0	319.351	0	4.016.668	0	4.336.019

PRIO NR-GEB-020: Zwembad Kieldrecht: renovatie

08.03: Overige sportinfrastructuur, materiaal, ruimte

	Reeds gerealiseerd		Nog te realiseren			Totaal
	Voor MJP	In MJP	Voor MJP	In MJP	Na MJP	
I. UITGAVEN	0	0	0	10.000	0	10.000
B. Investerings in materiële vaste activa	0	0	0	10.000	0	10.000
1. Gemeenschapsgoederen en bedrijfsmatige materiële vaste activa	0	0	0	10.000	0	10.000
a. Terreinen en gebouwen	0	0	0	10.000	0	10.000

PRIO NR-GEB-021: Voetbal Zakdam: herstellingswerken

08.02: Buitensportinfrastructuur

	Reeds gerealiseerd		Nog te realiseren			Totaal
	Voor MJP	In MJP	Voor MJP	In MJP	Na MJP	
I. UITGAVEN	0	169.497	0	0	0	169.497
B. Investerings in materiële vaste activa	0	169.497	0	0	0	169.497
1. Gemeenschapsgoederen en bedrijfsmatige materiële vaste activa	0	169.497	0	0	0	169.497
a. Terreinen en gebouwen	0	169.497	0	0	0	169.497

PRIO NR-GEB-022: Voetbal Glazenleeuw: bouw zone
08.02: Buitensportinfrastructuur

	Reeds gerealiseerd		Nog te realiseren			Totaal
	Voor MJP	In MJP	Voor MJP	In MJP	Na MJP	
I. UITGAVEN	0	638.637	0	2.234.726	0	2.873.364
B. Investerings in materiële vaste activa	0	638.637	0	2.234.726	0	2.873.364
1. Gemeenschapsgoederen en bedrijfsmatige materiële vaste activa	0	638.637	0	2.234.726	0	2.873.364
a. Terreinen en gebouwen	0	638.637	0	2.234.726	0	2.873.364

PRIO NR-GEB-023: Sportzone Oud-Arenberg: bouw zone
08.02: Buitensportinfrastructuur

	Reeds gerealiseerd		Nog te realiseren			Totaal
	Voor MJP	In MJP	Voor MJP	In MJP	Na MJP	
I. UITGAVEN	0	1.269.400	0	3.101.736	0	4.371.137
B. Investerings in materiële vaste activa	0	1.269.400	0	3.101.736	0	4.371.137
1. Gemeenschapsgoederen en bedrijfsmatige materiële vaste activa	0	1.269.400	0	3.101.736	0	4.371.137
a. Terreinen en gebouwen	0	1.269.400	0	3.101.736	0	4.371.137

PRIO NR-GEB-026: Centruwschool: renovatie kleuterafdeling
04.01: Infrastructuur aanpassingen onderwijs

	Reeds gerealiseerd		Nog te realiseren			Totaal
	Voor MJP	In MJP	Voor MJP	In MJP	Na MJP	
I. UITGAVEN	0	184.635	0	77	0	184.712
B. Investerings in materiële vaste activa	0	184.635	0	77	0	184.712
1. Gemeenschapsgoederen en bedrijfsmatige materiële vaste activa	0	184.635	0	77	0	184.712
a. Terreinen en gebouwen	0	184.635	0	77	0	184.712

PRIO NR-GEB-027: Nieuwbouwproject WZC Sint-Elisabeth
03.03: Patrimonium woonzorg uitbreiden en in stand houden

	Reeds gerealiseerd		Nog te realiseren			Totaal
	Voor MJP	In MJP	Voor MJP	In MJP	Na MJP	
I. UITGAVEN	0	6.160.106	0	406.019	0	6.566.125
B. Investerings in materiële vaste activa	0	6.160.106	0	406.019	0	6.566.125
1. Gemeenschapsgoederen en bedrijfsmatige materiële vaste activa	0	6.160.106	0	406.019	0	6.566.125
a. Terreinen en gebouwen	0	6.160.106	0	406.019	0	6.566.125

PRIO NR-GEB-028: Nieuwbouwproject WZC De Linde
03.03: Patrimonium woonzorg uitbreiden en in stand houden

	Reeds gerealiseerd		Nog te realiseren			Totaal
	Voor MJP	In MJP	Voor MJP	In MJP	Na MJP	
I. UITGAVEN	0	5.762.500	0	406.189	0	6.168.689
B. Investerings in materiële vaste activa	0	5.762.500	0	406.189	0	6.168.689
1. Gemeenschapsgoederen en bedrijfsmatige materiële vaste activa	0	5.762.500	0	406.189	0	6.168.689
a. Terreinen en gebouwen	0	5.762.500	0	406.189	0	6.168.689

PRIO NR-GEB-029: Nieuwbouwproject Lokaal dienstencentrum Sabot
03.03: Patrimonium woonzorg uitbreiden en in stand houden

	Reeds gerealiseerd		Nog te realiseren			Totaal
	Voor MJP	In MJP	Voor MJP	In MJP	Na MJP	
I. UITGAVEN	0	1.439.013	0	392.409	0	1.831.422
B. Investerings in materiële vaste activa	0	1.439.013	0	392.409	0	1.831.422
1. Gemeenschapsgoederen en bedrijfsmatige materiële vaste activa	0	1.439.013	0	392.409	0	1.831.422
a. Terreinen en gebouwen	0	1.439.013	0	392.409	0	1.831.422

PRIO NR-GEB-030: Nieuwbouwproject assistentiewoningen Sabot
03.03: Patrimonium woonzorg uitbreiden en in stand houden

	Reeds gerealiseerd		Nog te realiseren			Totaal
	Voor MJP	In MJP	Voor MJP	In MJP	Na MJP	
I. UITGAVEN	0	6.128.506	0	1.707.471	0	7.835.977
B. Investerings in materiële vaste activa	0	6.128.506	0	1.707.471	0	7.835.977
1. Gemeenschapsgoederen en bedrijfsmatige materiële vaste activa	0	6.128.506	0	1.707.471	0	7.835.977
a. Terreinen en gebouwen	0	6.128.506	0	1.707.471	0	7.835.977

PRIO NR-GEB-032: Afbraak Oude Notelaar, incl. omgevingsaanleg
09.03: Uitgaven onder controle houden

	Reeds gerealiseerd		Nog te realiseren			Totaal
	Voor MJP	In MJP	Voor MJP	In MJP	Na MJP	
I. UITGAVEN	0	0	0	600.000	0	600.000
B. Investerings in materiële vaste activa	0	0	0	600.000	0	600.000
1. Gemeenschapsgoederen en bedrijfsmatige materiële vaste activa	0	0	0	600.000	0	600.000
a. Terreinen en gebouwen	0	0	0	600.000	0	600.000

PRIO NR-GEB-033: Herinrichting lokalen BVL en het realiseren van een vergaderzaal**03.03: Patrimonium woonzorg uitbreiden en in stand houden**

	Reeds gerealiseerd		Nog te realiseren			Totaal
	Voor MJP	In MJP	Voor MJP	In MJP	Na MJP	
I. UITGAVEN	0	144.631	0	256.576	0	401.207
B. Investerings in materiële vaste activa	0	144.631	0	256.576	0	401.207
1. Gemeenschapsgoederen en bedrijfsmatige materiële vaste activa	0	144.631	0	256.576	0	401.207
a. Terreinen en gebouwen	0	144.631	0	256.576	0	401.207

PRIO NR-GEB-034: Nieuwbouwproject WZC Briels**03.03: Patrimonium woonzorg uitbreiden en in stand houden**

	Reeds gerealiseerd		Nog te realiseren			Totaal
	Voor MJP	In MJP	Voor MJP	In MJP	Na MJP	
I. UITGAVEN	0	144.917	0	0	0	144.917
B. Investerings in materiële vaste activa	0	144.917	0	0	0	144.917
1. Gemeenschapsgoederen en bedrijfsmatige materiële vaste activa	0	144.917	0	0	0	144.917
a. Terreinen en gebouwen	0	144.917	0	0	0	144.917

PRIO NR-GEB-035: De Beuken: herstellingswerken**03.03: Patrimonium woonzorg uitbreiden en in stand houden**

	Reeds gerealiseerd		Nog te realiseren			Totaal
	Voor MJP	In MJP	Voor MJP	In MJP	Na MJP	
I. UITGAVEN	0	70.085	0	259.708	0	329.793
B. Investerings in materiële vaste activa	0	70.085	0	259.708	0	329.793
1. Gemeenschapsgoederen en bedrijfsmatige materiële vaste activa	0	70.085	0	259.708	0	329.793
a. Terreinen en gebouwen	0	70.085	0	259.708	0	329.793

PRIO NR-GEB-036: Oprichting sociaal restaurant**03.03: Patrimonium woonzorg uitbreiden en in stand houden****21.01: Ondersteunen van sociale economie initiatieven**

	Reeds gerealiseerd		Nog te realiseren			Totaal
	Voor MJP	In MJP	Voor MJP	In MJP	Na MJP	
I. UITGAVEN	0	157.374	0	894.694	0	1.052.067
B. Investerings in materiële vaste activa	0	157.374	0	894.694	0	1.052.067
1. Gemeenschapsgoederen en bedrijfsmatige materiële vaste activa	0	157.374	0	894.694	0	1.052.067
b. Wegen en andere infrastructuur	0	157.374	0	870.707	0	1.028.081
c. Roerende goederen	0	0	0	23.986	0	23.986

PRIO NR-GEB-037: Tribune Waasland Beveren: brandveiligheid compartimenteren**08.02: Buitensportinfrastructuur**

	Reeds gerealiseerd		Nog te realiseren			Totaal
	Voor MJP	In MJP	Voor MJP	In MJP	Na MJP	
I. UITGAVEN	0	202.641	0	0	0	202.641
B. Investerings in materiële vaste activa	0	202.641	0	0	0	202.641
1. Gemeenschapsgoederen en bedrijfsmatige materiële vaste activa	0	202.641	0	0	0	202.641
a. Terreinen en gebouwen	0	202.641	0	0	0	202.641

PRIO NR-GEB-038: Voetbal Haasdonk: aanleg terrein**08.02: Buitensportinfrastructuur****PRIO NR-GEB-046: Afbraak tribune Waasland-Beveren****08.02: Buitensportinfrastructuur**

	Reeds gerealiseerd		Nog te realiseren			Totaal
	Voor MJP	In MJP	Voor MJP	In MJP	Na MJP	
I. UITGAVEN	0	21.705	0	178.331	0	200.036
B. Investerings in materiële vaste activa	0	21.705	0	178.331	0	200.036
1. Gemeenschapsgoederen en bedrijfsmatige materiële vaste activa	0	21.705	0	178.331	0	200.036
a. Terreinen en gebouwen	0	21.705	0	178.331	0	200.036

PRIO NR-GEB-048: Bib Vrasene: inrichting**08.07: Culturele deelinfrastructuren**

	Reeds gerealiseerd		Nog te realiseren			Totaal
	Voor MJP	In MJP	Voor MJP	In MJP	Na MJP	
I. UITGAVEN	0	37.290	0	0	0	37.290
B. Investerings in materiële vaste activa	0	37.290	0	0	0	37.290
1. Gemeenschapsgoederen en bedrijfsmatige materiële vaste activa	0	37.290	0	0	0	37.290
a. Terreinen en gebouwen	0	37.290	0	0	0	37.290

PRIO NR-GEB-050: Bib Kallo-kerk: inrichting en meubilair**08.07: Culturele deelinfrastructuren**

	Reeds gerealiseerd		Nog te realiseren			Totaal
	Voor MJP	In MJP	Voor MJP	In MJP	Na MJP	
I. UITGAVEN	0	320.123	0	17.377	0	337.500
B. Investerings in materiële vaste activa	0	320.123	0	17.377	0	337.500
1. Gemeenschapsgoederen en bedrijfsmatige materiële vaste activa	0	320.123	0	17.377	0	337.500
c. Roerende goederen	0	320.123	0	17.377	0	337.500

PRIO NR-GEB-052: Schuur Oud-Arenberg: renovatie
08.02: Buitensportinfrastructuur

	Reeds gerealiseerd		Nog te realiseren			Totaal
	Voor MJP	In MJP	Voor MJP	In MJP	Na MJP	
I. UITGAVEN	0	82.587	0	17.413	0	100.000
B. Investerings in materiële vaste activa	0	82.587	0	17.413	0	100.000
1. Gemeenschapsgoederen en bedrijfsmatige materiële vaste activa	0	82.587	0	17.413	0	100.000
a. Terreinen en gebouwen	0	82.587	0	17.413	0	100.000

PRIO NR-GEB-055: Masterplan Kieldrecht: gemeentelijke gebouwen
05.02: Zuinig ruimtegebruik

	Reeds gerealiseerd		Nog te realiseren			Totaal
	Voor MJP	In MJP	Voor MJP	In MJP	Na MJP	
I. UITGAVEN	0	0	0	1.320.000	0	1.320.000
B. Investerings in materiële vaste activa	0	0	0	1.320.000	0	1.320.000
1. Gemeenschapsgoederen en bedrijfsmatige materiële vaste activa	0	0	0	1.320.000	0	1.320.000
a. Terreinen en gebouwen	0	0	0	1.320.000	0	1.320.000

PRIO NR-GEB-056: Bib Melsele (Sabot): inrichting en meubilair
08.07: Culturele deelinfrastructuren

	Reeds gerealiseerd		Nog te realiseren			Totaal
	Voor MJP	In MJP	Voor MJP	In MJP	Na MJP	
I. UITGAVEN	0	0	0	15.000	0	15.000
B. Investerings in materiële vaste activa	0	0	0	15.000	0	15.000
1. Gemeenschapsgoederen en bedrijfsmatige materiële vaste activa	0	0	0	15.000	0	15.000
c. Roerende goederen	0	0	0	15.000	0	15.000

PRIO NR-GEB-057: OC Klooster + Oud Gemeentehuis Vrasene: projectvisie
05.02: Zuinig ruimtegebruik

	Reeds gerealiseerd		Nog te realiseren			Totaal
	Voor MJP	In MJP	Voor MJP	In MJP	Na MJP	
I. UITGAVEN	0	0	0	30.000	0	30.000
C. Investerings in immateriële vaste activa	0	0	0	30.000	0	30.000

PRIO NR-GEB-058: Parochiezaal Vrasene**05.02: Zuinig ruimtegebruik**

	Reeds gerealiseerd		Nog te realiseren			Totaal
	Voor MJP	In MJP	Voor MJP	In MJP	Na MJP	
I. UITGAVEN	0	0	0	85.000	0	85.000
B. Investerings in materiële vaste activa	0	0	0	85.000	0	85.000
1. Gemeenschapsgoederen en bedrijfsmatige materiële vaste activa	0	0	0	85.000	0	85.000
a. Terreinen en gebouwen	0	0	0	85.000	0	85.000

PRIO NR-GEB-060: Texamsite: afbraakwerken**05.01: Leesbaarheid openbaar domein**

	Reeds gerealiseerd		Nog te realiseren			Totaal
	Voor MJP	In MJP	Voor MJP	In MJP	Na MJP	
I. UITGAVEN	0	0	0	350.000	0	350.000
B. Investerings in materiële vaste activa	0	0	0	350.000	0	350.000
1. Gemeenschapsgoederen en bedrijfsmatige materiële vaste activa	0	0	0	350.000	0	350.000
a. Terreinen en gebouwen	0	0	0	350.000	0	350.000

PRIO NR-PAT-001: Bufferbekken Spoorweglaan: aankoop grond**02.02: Goede (ecologische) waterkwaliteit**

	Reeds gerealiseerd		Nog te realiseren			Totaal
	Voor MJP	In MJP	Voor MJP	In MJP	Na MJP	
I. UITGAVEN	0	0	0	50.000	0	50.000
B. Investerings in materiële vaste activa	0	0	0	50.000	0	50.000
1. Gemeenschapsgoederen en bedrijfsmatige materiële vaste activa	0	0	0	50.000	0	50.000
a. Terreinen en gebouwen	0	0	0	50.000	0	50.000

PRIO NR-PAT-003: Ropstraat Haasdonk: onteigeningen**05.01: Leesbaarheid openbaar domein**

	Reeds gerealiseerd		Nog te realiseren			Totaal
	Voor MJP	In MJP	Voor MJP	In MJP	Na MJP	
I. UITGAVEN	0	617.141	0	835.355	0	1.452.496
B. Investerings in materiële vaste activa	0	617.141	0	835.355	0	1.452.496
1. Gemeenschapsgoederen en bedrijfsmatige materiële vaste activa	0	617.141	0	835.355	0	1.452.496
a. Terreinen en gebouwen	0	617.141	0	835.355	0	1.452.496

PRIO NR-PAT-004: Rameyenhof: onteigeningen (i.f.v. Ciamberlanidreef)**06.01: Aangepast wegennet**

	Reeds gerealiseerd		Nog te realiseren			Totaal
	Voor MJP	In MJP	Voor MJP	In MJP	Na MJP	
I. UITGAVEN	0	16.513	0	0	0	16.513
B. Investerings in materiële vaste activa	0	16.513	0	0	0	16.513
1. Gemeenschapsgoederen en bedrijfsmatige materiële vaste activa	0	16.513	0	0	0	16.513
a. Terreinen en gebouwen	0	16.513	0	0	0	16.513

PRIO NR-PAT-005: Fietspad Farnèselaan-Lt Van Eepoel: aankoop gronden**06.03: Goede en veilige fietspaden**

	Reeds gerealiseerd		Nog te realiseren			Totaal
	Voor MJP	In MJP	Voor MJP	In MJP	Na MJP	
I. UITGAVEN	0	0	0	100.000	0	100.000
B. Investerings in materiële vaste activa	0	0	0	100.000	0	100.000
1. Gemeenschapsgoederen en bedrijfsmatige materiële vaste activa	0	0	0	100.000	0	100.000
a. Terreinen en gebouwen	0	0	0	100.000	0	100.000

PRIO NR-PAT-007: Verkoop KMO-gronden uitbreiding Doornpark**09.03: Uitgaven onder controle houden**

	Reeds gerealiseerd		Nog te realiseren			Totaal
	Voor MJP	In MJP	Voor MJP	In MJP	Na MJP	
II. ONTVANGSTEN	0	3.702.056	0	5.000.000	0	8.702.056
B. Verkoop van materiële vaste activa	0	3.702.056	0	5.000.000	0	8.702.056
1. Gemeenschapsgoederen en bedrijfsmatige materiële vaste activa	0	3.702.056	0	5.000.000	0	8.702.056
a. Terreinen en gebouwen	0	3.702.056	0	5.000.000	0	8.702.056

PRIO NR-PAT-009: Verkoop gronden Glastuinbouwzone**09.03: Uitgaven onder controle houden**

	Reeds gerealiseerd		Nog te realiseren			Totaal
	Voor MJP	In MJP	Voor MJP	In MJP	Na MJP	
II. ONTVANGSTEN	0	370.000	0	161.580	0	531.580
B. Verkoop van materiële vaste activa	0	370.000	0	161.580	0	531.580
1. Gemeenschapsgoederen en bedrijfsmatige materiële vaste activa	0	370.000	0	161.580	0	531.580
a. Terreinen en gebouwen	0	370.000	0	161.580	0	531.580

PRIO NR-PAT-011: Verkoop site gemeentehuis Beveren**09.03: Uitgaven onder controle houden**

	Reeds gerealiseerd		Nog te realiseren			Totaal
	Voor MJP	In MJP	Voor MJP	In MJP	Na MJP	
II. ONTVANGSTEN	0	0	0	4.695.000	0	4.695.000
B. Verkoop van materiële vaste activa	0	0	0	4.695.000	0	4.695.000
1. Gemeenschapsgoederen en bedrijfsmatige materiële vaste activa	0	0	0	4.695.000	0	4.695.000
a. Terreinen en gebouwen	0	0	0	4.695.000	0	4.695.000

PRIO NR-PAT-012: Verkoop diverse restgronden**09.03: Uitgaven onder controle houden**

	Reeds gerealiseerd		Nog te realiseren			Totaal
	Voor MJP	In MJP	Voor MJP	In MJP	Na MJP	
II. ONTVANGSTEN	0	283.093	0	30.000	0	313.093
B. Verkoop van materiële vaste activa	0	283.093	0	30.000	0	313.093
1. Gemeenschapsgoederen en bedrijfsmatige materiële vaste activa	0	283.093	0	30.000	0	313.093
a. Terreinen en gebouwen	0	283.093	0	30.000	0	313.093

PRIO NR-PAT-013: Verkoop rijkswachtkazerne Kieldrecht**09.03: Uitgaven onder controle houden**

	Reeds gerealiseerd		Nog te realiseren			Totaal
	Voor MJP	In MJP	Voor MJP	In MJP	Na MJP	
II. ONTVANGSTEN	0	0	0	720.000	0	720.000
B. Verkoop van materiële vaste activa	0	0	0	720.000	0	720.000
1. Gemeenschapsgoederen en bedrijfsmatige materiële vaste activa	0	0	0	720.000	0	720.000
a. Terreinen en gebouwen	0	0	0	720.000	0	720.000

PRIO NR-PAT-014: Verkoop site Kleine Bosweg**09.03: Uitgaven onder controle houden**

	Reeds gerealiseerd		Nog te realiseren			Totaal
	Voor MJP	In MJP	Voor MJP	In MJP	Na MJP	
II. ONTVANGSTEN	0	5.140.000	0	0	0	5.140.000
B. Verkoop van materiële vaste activa	0	5.140.000	0	0	0	5.140.000
1. Gemeenschapsgoederen en bedrijfsmatige materiële vaste activa	0	5.140.000	0	0	0	5.140.000
a. Terreinen en gebouwen	0	5.140.000	0	0	0	5.140.000

PRIO NR-PAT-019: Verkoop Texamsite Kieldrecht**09.03: Uitgaven onder controle houden**

	Reeds gerealiseerd		Nog te realiseren			Totaal
	Voor MJP	In MJP	Voor MJP	In MJP	Na MJP	
II. ONTVANGSTEN	0	0	0	617.750	0	617.750
B. Verkoop van materiële vaste activa	0	0	0	617.750	0	617.750
1. Gemeenschapsgoederen en bedrijfsmatige materiële vaste activa	0	0	0	617.750	0	617.750
a. Terreinen en gebouwen	0	0	0	617.750	0	617.750

PRIO NR-PAT-020: Verkoop bouwgrond Zillebeek**09.03: Uitgaven onder controle houden**

	Reeds gerealiseerd		Nog te realiseren			Totaal
	Voor MJP	In MJP	Voor MJP	In MJP	Na MJP	
II. ONTVANGSTEN	0	133.875	0	0	0	133.875
B. Verkoop van materiële vaste activa	0	133.875	0	0	0	133.875
1. Gemeenschapsgoederen en bedrijfsmatige materiële vaste activa	0	133.875	0	0	0	133.875
a. Terreinen en gebouwen	0	133.875	0	0	0	133.875

PRIO NR-PAT-021: Verkoop projectgrond Gravenplein**09.03: Uitgaven onder controle houden**

	Reeds gerealiseerd		Nog te realiseren			Totaal
	Voor MJP	In MJP	Voor MJP	In MJP	Na MJP	
II. ONTVANGSTEN	0	12.150.000	0	0	0	12.150.000
B. Verkoop van materiële vaste activa	0	12.150.000	0	0	0	12.150.000
1. Gemeenschapsgoederen en bedrijfsmatige materiële vaste activa	0	12.150.000	0	0	0	12.150.000
a. Terreinen en gebouwen	0	12.150.000	0	0	0	12.150.000

PRIO NR-PAT-022: Verkoop gemeentehuis Kallo**09.03: Uitgaven onder controle houden**

	Reeds gerealiseerd		Nog te realiseren			Totaal
	Voor MJP	In MJP	Voor MJP	In MJP	Na MJP	
II. ONTVANGSTEN	0	0	0	225.000	0	225.000
B. Verkoop van materiële vaste activa	0	0	0	225.000	0	225.000
1. Gemeenschapsgoederen en bedrijfsmatige materiële vaste activa	0	0	0	225.000	0	225.000
a. Terreinen en gebouwen	0	0	0	225.000	0	225.000

PRIO NR-PAT-023: Verkoop gemeentehuis Kieldrecht**09.03: Uitgaven onder controle houden**

	Reeds gerealiseerd		Nog te realiseren			Totaal
	Voor MJP	In MJP	Voor MJP	In MJP	Na MJP	
II. ONTVANGSTEN	0	0	0	200.000	0	200.000
B. Verkoop van materiële vaste activa	0	0	0	200.000	0	200.000
1. Gemeenschapsgoederen en bedrijfsmatige materiële vaste activa	0	0	0	200.000	0	200.000
a. Terreinen en gebouwen	0	0	0	200.000	0	200.000

PRIO NR-PAT-024: Verkoop gemeentehuis Vrasene**09.03: Uitgaven onder controle houden**

	Reeds gerealiseerd		Nog te realiseren			Totaal
	Voor MJP	In MJP	Voor MJP	In MJP	Na MJP	
II. ONTVANGSTEN	0	0	0	225.000	0	225.000
B. Verkoop van materiële vaste activa	0	0	0	225.000	0	225.000
1. Gemeenschapsgoederen en bedrijfsmatige materiële vaste activa	0	0	0	225.000	0	225.000
a. Terreinen en gebouwen	0	0	0	225.000	0	225.000

PRIO NR-PAT-025: Verkoop projectgrond hoek Spoorweglaan-N70 Melsele**09.03: Uitgaven onder controle houden**

	Reeds gerealiseerd		Nog te realiseren			Totaal
	Voor MJP	In MJP	Voor MJP	In MJP	Na MJP	
II. ONTVANGSTEN	0	0	0	1.000.000	0	1.000.000
B. Verkoop van materiële vaste activa	0	0	0	1.000.000	0	1.000.000
1. Gemeenschapsgoederen en bedrijfsmatige materiële vaste activa	0	0	0	1.000.000	0	1.000.000
a. Terreinen en gebouwen	0	0	0	1.000.000	0	1.000.000

PRIO NR-PAT-027: Verkoop bouwgrond Dorpsstraat Kieldrecht**09.03: Uitgaven onder controle houden**

	Reeds gerealiseerd		Nog te realiseren			Totaal
	Voor MJP	In MJP	Voor MJP	In MJP	Na MJP	
II. ONTVANGSTEN	0	0	0	105.000	0	105.000
B. Verkoop van materiële vaste activa	0	0	0	105.000	0	105.000
1. Gemeenschapsgoederen en bedrijfsmatige materiële vaste activa	0	0	0	105.000	0	105.000
a. Terreinen en gebouwen	0	0	0	105.000	0	105.000

PRIO NR-PAT-029: Verkoop grond Windekind**09.03: Uitgaven onder controle houden**

	Reeds gerealiseerd		Nog te realiseren			Totaal
	Voor MJP	In MJP	Voor MJP	In MJP	Na MJP	
II. ONTVANGSTEN	0	0	0	1.398.000	0	1.398.000
B. Verkoop van materiële vaste activa	0	0	0	1.398.000	0	1.398.000
2. Andere materiële vaste activa	0	0	0	1.398.000	0	1.398.000
a. Onroerende goederen	0	0	0	1.398.000	0	1.398.000

PRIO NR-PAT-030: Verkopen pachtgronden**09.03: Uitgaven onder controle houden**

	Reeds gerealiseerd		Nog te realiseren			Totaal
	Voor MJP	In MJP	Voor MJP	In MJP	Na MJP	
I. UITGAVEN	0	67.870	0	0	0	67.870
B. Investerings in materiële vaste activa	0	67.870	0	0	0	67.870
2. Andere materiële vaste activa	0	67.870	0	0	0	67.870
a. Onroerende goederen	0	67.870	0	0	0	67.870
II. ONTVANGSTEN	0	2.196.178	0	600.000	0	2.796.178
B. Verkoop van materiële vaste activa	0	2.196.178	0	600.000	0	2.796.178
2. Andere materiële vaste activa	0	2.196.178	0	600.000	0	2.796.178
a. Onroerende goederen	0	2.196.178	0	600.000	0	2.796.178

PRIO NR-PAT-031: Vipa De Notelaar (via ZPW)**03.03: Patrimonium woonzorg uitbreiden en in stand houden****PRIO NR-PAT-032: Vipa De Sloester (via ZPW)****03.03: Patrimonium woonzorg uitbreiden en in stand houden****PRIO NR-PAT-033: Vipa Briels (via ZPW)****03.03: Patrimonium woonzorg uitbreiden en in stand houden****PRIO NR-PAT-034: Vipa De Bron (via ZPW)****03.03: Patrimonium woonzorg uitbreiden en in stand houden**

**PRIO NR-PAT-036: Verkoop grond Dijkstraat
09.03: Uitgaven onder controle houden**

	Reeds gerealiseerd		Nog te realiseren			Totaal
	Voor MJP	In MJP	Voor MJP	In MJP	Na MJP	
II. ONTVANGSTEN	0	995.000	0	0	0	995.000
B. Verkoop van materiële vaste activa	0	995.000	0	0	0	995.000
1. Gemeenschapsgoederen en bedrijfsmatige materiële vaste activa	0	450.972	0	0	0	450.972
a. Terreinen en gebouwen	0	450.972	0	0	0	450.972
2. Andere materiële vaste activa	0	544.028	0	0	0	544.028
a. Onroerende goederen	0	544.028	0	0	0	544.028

**PRIO NR-PAT-038: Verkoop projectgrond Hof ter Wellelaan fase 2
09.03: Uitgaven onder controle houden**

	Reeds gerealiseerd		Nog te realiseren			Totaal
	Voor MJP	In MJP	Voor MJP	In MJP	Na MJP	
II. ONTVANGSTEN	0	1.645.000	0	0	0	1.645.000
B. Verkoop van materiële vaste activa	0	1.645.000	0	0	0	1.645.000
1. Gemeenschapsgoederen en bedrijfsmatige materiële vaste activa	0	1.645.000	0	0	0	1.645.000
a. Terreinen en gebouwen	0	1.645.000	0	0	0	1.645.000

**PRIO NR-PAT-040: Verkoop bouwgronden Dijkstraat-Brielstraat Melsele
09.03: Uitgaven onder controle houden**

	Reeds gerealiseerd		Nog te realiseren			Totaal
	Voor MJP	In MJP	Voor MJP	In MJP	Na MJP	
II. ONTVANGSTEN	0	210.750	0	0	0	210.750
B. Verkoop van materiële vaste activa	0	210.750	0	0	0	210.750
1. Gemeenschapsgoederen en bedrijfsmatige materiële vaste activa	0	210.750	0	0	0	210.750
a. Terreinen en gebouwen	0	210.750	0	0	0	210.750

**PRIO NR-PAT-041: Verkoop bouwgronden Farnèselaan
09.03: Uitgaven onder controle houden**

	Reeds gerealiseerd		Nog te realiseren			Totaal
	Voor MJP	In MJP	Voor MJP	In MJP	Na MJP	
II. ONTVANGSTEN	0	197.205	0	0	0	197.205
B. Verkoop van materiële vaste activa	0	197.205	0	0	0	197.205
1. Gemeenschapsgoederen en bedrijfsmatige materiële vaste activa	0	197.205	0	0	0	197.205
a. Terreinen en gebouwen	0	197.205	0	0	0	197.205

PRIO NR-PAT-042: Verkoop Urban Villa Vogelkerslaan**09.03: Uitgaven onder controle houden**

	Reeds gerealiseerd		Nog te realiseren			Totaal
	Voor MJP	In MJP	Voor MJP	In MJP	Na MJP	
II. ONTVANGSTEN	0	1.214.363	0	0	0	1.214.363
B. Verkoop van materiële vaste activa	0	1.214.363	0	0	0	1.214.363
1. Gemeenschapsgoederen en bedrijfsmatige materiële vaste activa	0	1.132.343	0	0	0	1.132.343
a. Terreinen en gebouwen	0	1.132.343	0	0	0	1.132.343
2. Andere materiële vaste activa	0	82.020	0	0	0	82.020
a. Onroerende goederen	0	82.020	0	0	0	82.020

PRIO NR-PAT-043: Verkoop projectgrond Albert Panisstraat-Bijlstraat**09.03: Uitgaven onder controle houden**

	Reeds gerealiseerd		Nog te realiseren			Totaal
	Voor MJP	In MJP	Voor MJP	In MJP	Na MJP	
II. ONTVANGSTEN	0	270.000	0	0	0	270.000
B. Verkoop van materiële vaste activa	0	270.000	0	0	0	270.000
1. Gemeenschapsgoederen en bedrijfsmatige materiële vaste activa	0	270.000	0	0	0	270.000
a. Terreinen en gebouwen	0	270.000	0	0	0	270.000

PRIO NR-PAT-050: Grondaankopen fietspad Puchelstraat - Provinciale Baan**06.01: Aangepast wegennet****PRIO NR-PAT-051: Verkoop woningen Warande****09.03: Uitgaven onder controle houden**

	Reeds gerealiseerd		Nog te realiseren			Totaal
	Voor MJP	In MJP	Voor MJP	In MJP	Na MJP	
II. ONTVANGSTEN	0	315.277	0	0	0	315.277
B. Verkoop van materiële vaste activa	0	315.277	0	0	0	315.277
1. Gemeenschapsgoederen en bedrijfsmatige materiële vaste activa	0	315.277	0	0	0	315.277
a. Terreinen en gebouwen	0	315.277	0	0	0	315.277

PRIO NR-PAT-052: Verkoop perceel bouwgrond hoek IJzerstraat-Grote Baan

09.03: Uitgaven onder controle houden

	Reeds gerealiseerd		Nog te realiseren			Totaal
	Voor MJP	In MJP	Voor MJP	In MJP	Na MJP	
II. ONTVANGSTEN	0	130.000	0	0	0	130.000
B. Verkoop van materiële vaste activa	0	130.000	0	0	0	130.000
1. Gemeenschapsgoederen en bedrijfsmatige materiële vaste activa	0	130.000	0	0	0	130.000
a. Terreinen en gebouwen	0	130.000	0	0	0	130.000

PRIO NR-PAT-053: Aankoop gronden Molenstraat Kieldrecht

06.01: Aangepast wegennet

	Reeds gerealiseerd		Nog te realiseren			Totaal
	Voor MJP	In MJP	Voor MJP	In MJP	Na MJP	
I. UITGAVEN	0	147.122	0	99.078	0	246.200
B. Investerings in materiële vaste activa	0	147.122	0	99.078	0	246.200
2. Andere materiële vaste activa	0	147.122	0	99.078	0	246.200
a. Onroerende goederen	0	147.122	0	99.078	0	246.200

PRIO NR-PAT-054: Verkoop gronden Molenstraat Kieldrecht

09.03: Uitgaven onder controle houden

	Reeds gerealiseerd		Nog te realiseren			Totaal
	Voor MJP	In MJP	Voor MJP	In MJP	Na MJP	
II. ONTVANGSTEN	0	0	0	115.000	0	115.000
B. Verkoop van materiële vaste activa	0	0	0	115.000	0	115.000
2. Andere materiële vaste activa	0	0	0	115.000	0	115.000
a. Onroerende goederen	0	0	0	115.000	0	115.000

PRIO NR-PAT-055: Aankoop grond Zakdam

08.02: Buitensportinfrastructuur

	Reeds gerealiseerd		Nog te realiseren			Totaal
	Voor MJP	In MJP	Voor MJP	In MJP	Na MJP	
I. UITGAVEN	0	95.500	0	0	0	95.500
B. Investerings in materiële vaste activa	0	95.500	0	0	0	95.500
1. Gemeenschapsgoederen en bedrijfsmatige materiële vaste activa	0	95.500	0	0	0	95.500
a. Terreinen en gebouwen	0	95.500	0	0	0	95.500

PRIO NR-PAT-059: Aankoop gronden i.k.v. woonuitbreidingsgebied**05.02: Zuinig ruimtegebruik**

	Reeds gerealiseerd		Nog te realiseren			Totaal
	Voor MJP	In MJP	Voor MJP	In MJP	Na MJP	
I. UITGAVEN	0	0	0	1.000.000	0	1.000.000
B. Investerings in materiële vaste activa	0	0	0	1.000.000	0	1.000.000
1. Gemeenschapsgoederen en bedrijfsmatige materiële vaste activa	0	0	0	1.000.000	0	1.000.000
a. Terreinen en gebouwen	0	0	0	1.000.000	0	1.000.000

PRIO NR-PAT-062: Verkoop woningen Bijlstraat**09.03: Uitgaven onder controle houden**

	Reeds gerealiseerd		Nog te realiseren			Totaal
	Voor MJP	In MJP	Voor MJP	In MJP	Na MJP	
II. ONTVANGSTEN	0	120.000	0	0	0	120.000
B. Verkoop van materiële vaste activa	0	120.000	0	0	0	120.000
2. Andere materiële vaste activa	0	120.000	0	0	0	120.000
a. Onroerende goederen	0	120.000	0	0	0	120.000

PRIO NR-PAT-063: Verkoop bouwgrond Grote Baan Melsele**09.03: Uitgaven onder controle houden**

	Reeds gerealiseerd		Nog te realiseren			Totaal
	Voor MJP	In MJP	Voor MJP	In MJP	Na MJP	
II. ONTVANGSTEN	0	122.500	0	0	0	122.500
B. Verkoop van materiële vaste activa	0	122.500	0	0	0	122.500
1. Gemeenschapsgoederen en bedrijfsmatige materiële vaste activa	0	122.500	0	0	0	122.500
a. Terreinen en gebouwen	0	122.500	0	0	0	122.500

PRIO NR-PAT-064: Verkoop bouwgronden Schoolstraat Melsele**09.03: Uitgaven onder controle houden**

	Reeds gerealiseerd		Nog te realiseren			Totaal
	Voor MJP	In MJP	Voor MJP	In MJP	Na MJP	
II. ONTVANGSTEN	0	0	0	277.435	0	277.435
B. Verkoop van materiële vaste activa	0	0	0	277.435	0	277.435
2. Andere materiële vaste activa	0	0	0	277.435	0	277.435
a. Onroerende goederen	0	0	0	277.435	0	277.435

PRIO NR-PAT-065: Verkoop grond waterhuishouding Melsele**09.03: Uitgaven onder controle houden**

	Reeds gerealiseerd		Nog te realiseren			Totaal
	Voor MJP	In MJP	Voor MJP	In MJP	Na MJP	
II. ONTVANGSTEN	0	0	0	500.000	0	500.000
B. Verkoop van materiële vaste activa	0	0	0	500.000	0	500.000
1. Gemeenschapsgoederen en bedrijfsmatige materiële vaste activa	0	0	0	500.000	0	500.000
a. Terreinen en gebouwen	0	0	0	500.000	0	500.000

PRIO NR-PAT-068: Aankoop 2 bouwgronden Schoolstraat Melsele**09.03: Uitgaven onder controle houden**

	Reeds gerealiseerd		Nog te realiseren			Totaal
	Voor MJP	In MJP	Voor MJP	In MJP	Na MJP	
I. UITGAVEN	0	127.435	0	0	0	127.435
B. Investerings in materiële vaste activa	0	127.435	0	0	0	127.435
2. Andere materiële vaste activa	0	127.435	0	0	0	127.435
a. Onroerende goederen	0	127.435	0	0	0	127.435

PRIO NR-PAT-069: Aankopen i.k.v. waterhuishouding Melsele**02.02: Goede (ecologische) waterkwaliteit**

	Reeds gerealiseerd		Nog te realiseren			Totaal
	Voor MJP	In MJP	Voor MJP	In MJP	Na MJP	
I. UITGAVEN	0	58.236	0	941.764	0	1.000.000
B. Investerings in materiële vaste activa	0	58.236	0	941.764	0	1.000.000
1. Gemeenschapsgoederen en bedrijfsmatige materiële vaste activa	0	58.236	0	941.764	0	1.000.000
a. Terreinen en gebouwen	0	58.236	0	941.764	0	1.000.000

PRIO NR-PAT-070: Grondenruil Nieuwlandstraat Melsele (OCMW Zwijndrecht)**09.03: Uitgaven onder controle houden**

	Reeds gerealiseerd		Nog te realiseren			Totaal
	Voor MJP	In MJP	Voor MJP	In MJP	Na MJP	
I. UITGAVEN	0	0	0	4.370	0	4.370
B. Investerings in materiële vaste activa	0	0	0	4.370	0	4.370
2. Andere materiële vaste activa	0	0	0	4.370	0	4.370
a. Onroerende goederen	0	0	0	4.370	0	4.370

PRIO NR-PAT-072: Aankoop bouwgrond Vogelkerslaan**09.03: Uitgaven onder controle houden**

	Reeds gerealiseerd		Nog te realiseren			Totaal
	Voor MJP	In MJP	Voor MJP	In MJP	Na MJP	
I. UITGAVEN	0	82.020	0	0	0	82.020
B. Investerings in materiële vaste activa	0	82.020	0	0	0	82.020
2. Andere materiële vaste activa	0	82.020	0	0	0	82.020
a. Onroerende goederen	0	82.020	0	0	0	82.020

PRIO NR-PAT-073: Verkoop Tuinwijkstraat Kieldrecht**09.03: Uitgaven onder controle houden**

	Reeds gerealiseerd		Nog te realiseren			Totaal
	Voor MJP	In MJP	Voor MJP	In MJP	Na MJP	
II. ONTVANGSTEN	0	1.561.903	0	0	0	1.561.903
B. Verkoop van materiële vaste activa	0	1.561.903	0	0	0	1.561.903
1. Gemeenschapsgoederen en bedrijfsmatige materiële vaste activa	0	1.561.903	0	0	0	1.561.903
a. Terreinen en gebouwen	0	1.561.903	0	0	0	1.561.903

PRIO NR-PAT-074: Verkoop grond Peerkenswegel (zorgproject)**09.03: Uitgaven onder controle houden**

	Reeds gerealiseerd		Nog te realiseren			Totaal
	Voor MJP	In MJP	Voor MJP	In MJP	Na MJP	
II. ONTVANGSTEN	0	0	0	325.000	0	325.000
B. Verkoop van materiële vaste activa	0	0	0	325.000	0	325.000
1. Gemeenschapsgoederen en bedrijfsmatige materiële vaste activa	0	0	0	325.000	0	325.000
a. Terreinen en gebouwen	0	0	0	325.000	0	325.000

PRIO NR-PAT-075: Verkoop grond Bijlstraat - Vogelenzang**09.03: Uitgaven onder controle houden**

	Reeds gerealiseerd		Nog te realiseren			Totaal
	Voor MJP	In MJP	Voor MJP	In MJP	Na MJP	
II. ONTVANGSTEN	0	357.000	0	0	0	357.000
B. Verkoop van materiële vaste activa	0	357.000	0	0	0	357.000
1. Gemeenschapsgoederen en bedrijfsmatige materiële vaste activa	0	357.000	0	0	0	357.000
a. Terreinen en gebouwen	0	357.000	0	0	0	357.000

PRIO NR-PAT-076: Verkoop binnengebied masterplan Kieldrecht

05.02: Zuinig ruimtegebruik

	Reeds gerealiseerd		Nog te realiseren			Totaal
	Voor MJP	In MJP	Voor MJP	In MJP	Na MJP	
II. ONTVANGSTEN	0	0	0	500.000	0	500.000
B. Verkoop van materiële vaste activa	0	0	0	500.000	0	500.000
1. Gemeenschapsgoederen en bedrijfsmatige materiële vaste activa	0	0	0	500.000	0	500.000
a. Terreinen en gebouwen	0	0	0	500.000	0	500.000

PRIO NR-PAT-077: Aankoop bedding waterloop

09.03: Uitgaven onder controle houden

	Reeds gerealiseerd		Nog te realiseren			Totaal
	Voor MJP	In MJP	Voor MJP	In MJP	Na MJP	
I. UITGAVEN	0	0	0	6.549	0	6.549
B. Investerings in materiële vaste activa	0	0	0	6.549	0	6.549
1. Gemeenschapsgoederen en bedrijfsmatige materiële vaste activa	0	0	0	6.549	0	6.549
a. Terreinen en gebouwen	0	0	0	6.549	0	6.549

PRIO NR-PAT-078: Aankoop woning Schoolstraat 16/2

06.01: Aangepast wegennet

	Reeds gerealiseerd		Nog te realiseren			Totaal
	Voor MJP	In MJP	Voor MJP	In MJP	Na MJP	
I. UITGAVEN	0	225.000	0	0	0	225.000
B. Investerings in materiële vaste activa	0	225.000	0	0	0	225.000
1. Gemeenschapsgoederen en bedrijfsmatige materiële vaste activa	0	225.000	0	0	0	225.000
a. Terreinen en gebouwen	0	225.000	0	0	0	225.000

PRIO NR-PAT-080: Aankoop landbouwgrond langs spoorwegbrug Melsele

06.03: Goede en veilige fietspaden

	Reeds gerealiseerd		Nog te realiseren			Totaal
	Voor MJP	In MJP	Voor MJP	In MJP	Na MJP	
I. UITGAVEN	0	0	0	121.318	0	121.318
B. Investerings in materiële vaste activa	0	0	0	121.318	0	121.318
1. Gemeenschapsgoederen en bedrijfsmatige materiële vaste activa	0	0	0	121.318	0	121.318
a. Terreinen en gebouwen	0	0	0	121.318	0	121.318

PRIO NR-PAT-081: Aankoop diverse gronden
03.03: Patrimonium woonzorg uitbreiden en in stand houden

	Reeds gerealiseerd		Nog te realiseren			Totaal
	Voor MJP	In MJP	Voor MJP	In MJP	Na MJP	
I. UITGAVEN	0	7.501	0	0	0	7.501
B. Investerings in materiële vaste activa	0	7.501	0	0	0	7.501
1. Gemeenschapsgoederen en bedrijfsmatige materiële vaste activa	0	7.501	0	0	0	7.501
a. Terreinen en gebouwen	0	7.501	0	0	0	7.501

PRIO NR-PAT-082: Aankoop gronden i.f.v. heraanleg N405 (Schoolstraat-Dijkstraat)
06.01: Aangepast wegennet

	Reeds gerealiseerd		Nog te realiseren			Totaal
	Voor MJP	In MJP	Voor MJP	In MJP	Na MJP	
I. UITGAVEN	0	0	0	150.000	0	150.000
B. Investerings in materiële vaste activa	0	0	0	150.000	0	150.000
1. Gemeenschapsgoederen en bedrijfsmatige materiële vaste activa	0	0	0	150.000	0	150.000
a. Terreinen en gebouwen	0	0	0	150.000	0	150.000

PRIO NR-TER-003: Hockey: aanleg terrein
08.02: Buitensportinfrastructuur

	Reeds gerealiseerd		Nog te realiseren			Totaal
	Voor MJP	In MJP	Voor MJP	In MJP	Na MJP	
I. UITGAVEN	0	1.493.673	0	156	0	1.493.829
B. Investerings in materiële vaste activa	0	1.493.673	0	156	0	1.493.829
1. Gemeenschapsgoederen en bedrijfsmatige materiële vaste activa	0	1.493.673	0	156	0	1.493.829
a. Terreinen en gebouwen	0	1.493.673	0	156	0	1.493.829

PRIO NR-TER-015: Masterplan Kieldrecht: openbaar domein
05.02: Zuinig ruimtegebruik

	Reeds gerealiseerd		Nog te realiseren			Totaal
	Voor MJP	In MJP	Voor MJP	In MJP	Na MJP	
I. UITGAVEN	0	19.844	0	1.830.156	0	1.850.000
B. Investerings in materiële vaste activa	0	19.844	0	1.830.156	0	1.850.000
1. Gemeenschapsgoederen en bedrijfsmatige materiële vaste activa	0	19.844	0	1.830.156	0	1.850.000
a. Terreinen en gebouwen	0	19.844	0	1.830.156	0	1.850.000

PRIO NR-TER-016: Freethielstadion: aanleg supporterszone Waasland-Beveren**08.02: Buitensportinfrastructuur**

	Reeds gerealiseerd		Nog te realiseren			Totaal
	Voor MJP	In MJP	Voor MJP	In MJP	Na MJP	
I. UITGAVEN	0	88.913	0	0	0	88.913
B. Investerings in materiële vaste activa	0	88.913	0	0	0	88.913
1. Gemeenschapsgoederen en bedrijfsmatige materiële vaste activa	0	88.913	0	0	0	88.913
a. Terreinen en gebouwen	0	88.913	0	0	0	88.913

PRIO NR-TER-018: Oud Arenberg: sportterreinen**08.02: Buitensportinfrastructuur**

	Reeds gerealiseerd		Nog te realiseren			Totaal
	Voor MJP	In MJP	Voor MJP	In MJP	Na MJP	
I. UITGAVEN	0	0	0	1.000.000	0	1.000.000
B. Investerings in materiële vaste activa	0	0	0	1.000.000	0	1.000.000
1. Gemeenschapsgoederen en bedrijfsmatige materiële vaste activa	0	0	0	1.000.000	0	1.000.000
a. Terreinen en gebouwen	0	0	0	1.000.000	0	1.000.000

PRIO NR-TER-019: Prosperpolder-Doel: ontharding, waterzuivering IBA**02.02: Goede (ecologische) waterkwaliteit**

	Reeds gerealiseerd		Nog te realiseren			Totaal
	Voor MJP	In MJP	Voor MJP	In MJP	Na MJP	
I. UITGAVEN	0	0	0	100.000	0	100.000
B. Investerings in materiële vaste activa	0	0	0	100.000	0	100.000
1. Gemeenschapsgoederen en bedrijfsmatige materiële vaste activa	0	0	0	100.000	0	100.000
b. Wegen en andere infrastructuur	0	0	0	100.000	0	100.000

PRIO NR-TOE-002: Investeringsstoelage: nieuwbouw GTI**04.01: Infrastructuur aanpassingen onderwijs**

	Reeds gerealiseerd		Nog te realiseren			Totaal
	Voor MJP	In MJP	Voor MJP	In MJP	Na MJP	
II. ONTVANGSTEN	0	6.888.809	0	1.176.930	0	8.065.739
D. Investeringsubsidies en -schenkingen	0	6.888.809	0	1.176.930	0	8.065.739

PRIO NR-TOE-003: Investeringsstoelage: school Melsele**04.01: Infrastructuur aanpassingen onderwijs**

	Reeds gerealiseerd		Nog te realiseren			Totaal
	Voor MJP	In MJP	Voor MJP	In MJP	Na MJP	
	II. ONTVANGSTEN	0	2.781.951	0	1.398.154	0
D. Investeringssubsidies en -schenkingen	0	2.781.951	0	1.398.154	0	4.180.105

PRIO NR-TOE-004: Investeringsstoelage: bouw atletiekhal**08.02: Buitensportinfrastructuur**

	Reeds gerealiseerd		Nog te realiseren			Totaal
	Voor MJP	In MJP	Voor MJP	In MJP	Na MJP	
	II. ONTVANGSTEN	0	522.498	0	0	0
D. Investeringssubsidies en -schenkingen	0	522.498	0	0	0	522.498

PRIO NR-TOE-005: Investeringsstoelage: trekkeninstallatie CC Ter Vesten**08.08: CC Ter Vesten als motor van professioneel cultuuraanbod**

	Reeds gerealiseerd		Nog te realiseren			Totaal
	Voor MJP	In MJP	Voor MJP	In MJP	Na MJP	
	II. ONTVANGSTEN	0	0	0	660.000	0
D. Investeringssubsidies en -schenkingen	0	0	0	660.000	0	660.000

PRIO NR-TOE-007: Investeringsstoelage: N70-doortocht Melsele (VMM)**02.02: Goede (ecologische) waterkwaliteit**

	Reeds gerealiseerd		Nog te realiseren			Totaal
	Voor MJP	In MJP	Voor MJP	In MJP	Na MJP	
	II. ONTVANGSTEN	0	0	0	2.686.589	0
D. Investeringssubsidies en -schenkingen	0	0	0	2.686.589	0	2.686.589

PRIO NR-TOE-009: Investeringsstoelage: Rijkstraat Verrebroek (VMM)**02.02: Goede (ecologische) waterkwaliteit**

	Reeds gerealiseerd		Nog te realiseren			Totaal
	Voor MJP	In MJP	Voor MJP	In MJP	Na MJP	
	II. ONTVANGSTEN	0	1.274.134	0	0	0
D. Investeringssubsidies en -schenkingen	0	1.274.134	0	0	0	1.274.134

PRIO NR-TOE-010: Investeringsstoelage: Melselestraat-Heirbaan (VMM)**02.02: Goede (ecologische) waterkwaliteit**

	Reeds gerealiseerd		Nog te realiseren			Totaal
	Voor MJP	In MJP	Voor MJP	In MJP	Na MJP	
	II. ONTVANGSTEN	0	0	0	1.552.512	0
D. Investeringssubsidies en -schenkingen	0	0	0	1.552.512	0	1.552.512

PRIO NR-TOE-011: Investeringsstoelage: Tragel, Molenstraat, Merodestraat**06.01: Aangepast wegennet**

	Reeds gerealiseerd		Nog te realiseren			Totaal
	Voor MJP	In MJP	Voor MJP	In MJP	Na MJP	
	II. ONTVANGSTEN	0	0	0	1.812.220	0
D. Investeringssubsidies en -schenkingen	0	0	0	1.812.220	0	1.812.220

PRIO NR-TOE-012: Investeringsstoelage: Aanleg ontbrekende riolen (VMM)**02.02: Goede (ecologische) waterkwaliteit**

	Reeds gerealiseerd		Nog te realiseren			Totaal
	Voor MJP	In MJP	Voor MJP	In MJP	Na MJP	
	II. ONTVANGSTEN	0	0	0	2.700.000	0
D. Investeringssubsidies en -schenkingen	0	0	0	2.700.000	0	2.700.000

PRIO NR-TOE-023: Investeringsstoelage: Trage wegen (Leader)**06.01: Aangepast wegennet**

	Reeds gerealiseerd		Nog te realiseren			Totaal
	Voor MJP	In MJP	Voor MJP	In MJP	Na MJP	
	II. ONTVANGSTEN	0	0	0	2.825	0
D. Investeringssubsidies en -schenkingen	0	0	0	2.825	0	2.825

PRIO NR-TOE-026: Investeringsstoelage: aanleg drukriolering F3**02.02: Goede (ecologische) waterkwaliteit**

	Reeds gerealiseerd		Nog te realiseren			Totaal
	Voor MJP	In MJP	Voor MJP	In MJP	Na MJP	
	II. ONTVANGSTEN	0	0	0	1.598.225	0
D. Investeringssubsidies en -schenkingen	0	0	0	1.598.225	0	1.598.225

PRIO NR-TOE-028: Investeringsstoelage: Ouden Doel Zoetenberm**05.04: Leefbaarheid polderdorpen verhogen in samenwerking met andere actoren**

	Reeds gerealiseerd		Nog te realiseren			Totaal
	Voor MJP	In MJP	Voor MJP	In MJP	Na MJP	
	II. ONTVANGSTEN	0	0	0	48.750	0
D. Investeringssubsidies en -schenkingen	0	0	0	48.750	0	48.750

PRIO NR-TOE-029: Investeringsstoelage: BFF Fietspad Kieldrecht-Doel**06.03: Goede en veilige fietspaden**

	Reeds gerealiseerd		Nog te realiseren			Totaal
	Voor MJP	In MJP	Voor MJP	In MJP	Na MJP	
	II. ONTVANGSTEN	0	0	0	1.200.000	0
D. Investeringssubsidies en -schenkingen	0	0	0	1.200.000	0	1.200.000

PRIO NR-TOE-031: Investeringsstoelage: noodherstelling Verrebroekstraat**06.01: Aangepast wegennet**

	Reeds gerealiseerd		Nog te realiseren			Totaal
	Voor MJP	In MJP	Voor MJP	In MJP	Na MJP	
	II. ONTVANGSTEN	0	0	0	75.000	0
D. Investeringssubsidies en -schenkingen	0	0	0	75.000	0	75.000

PRIO NR-TOE-032: Investeringsstoelage: regulier onderhoud fietssnelwegen**06.03: Goede en veilige fietspaden**

	Reeds gerealiseerd		Nog te realiseren			Totaal
	Voor MJP	In MJP	Voor MJP	In MJP	Na MJP	
	II. ONTVANGSTEN	0	16.800	0	0	0
D. Investeringssubsidies en -schenkingen	0	16.800	0	0	0	16.800

PRIO NR-TOE-035: Investeringsstoelage: fietspaden (Kopenhagen)**06.01: Aangepast wegennet**

	Reeds gerealiseerd		Nog te realiseren			Totaal
	Voor MJP	In MJP	Voor MJP	In MJP	Na MJP	
	II. ONTVANGSTEN	0	129.882	0	0	0
D. Investeringssubsidies en -schenkingen	0	129.882	0	0	0	129.882

PRIO NR-TOE-043: Investeringsstoelage: onroerend erfgoedplan Doel
05.04: Leefbaarheid polderdorpen verhogen in samenwerking met andere actoren

	Reeds gerealiseerd		Nog te realiseren			Totaal
	Voor MJP	In MJP	Voor MJP	In MJP	Na MJP	
II. ONTVANGSTEN	0	100.000	0	0	0	100.000
D. Investeringssubsidies en -schenkingen	0	100.000	0	0	0	100.000

PRIO NR-TOE-046: Investeringsstoelage: Hockeyhal en dojohal
08.03: Overige sportinfrastructuur, materiaal, ruimte

	Reeds gerealiseerd		Nog te realiseren			Totaal
	Voor MJP	In MJP	Voor MJP	In MJP	Na MJP	
II. ONTVANGSTEN	0	0	0	912.371	0	912.371
D. Investeringssubsidies en -schenkingen	0	0	0	912.371	0	912.371

PRIO NR-WEG-001: Aanstellen ontwerpers projecten
02.02: Goede (ecologische) waterkwaliteit

	Reeds gerealiseerd		Nog te realiseren			Totaal
	Voor MJP	In MJP	Voor MJP	In MJP	Na MJP	
I. UITGAVEN	0	16.209	0	170.000	0	186.209
C. Investerings in immateriële vaste activa	0	16.209	0	170.000	0	186.209

PRIO NR-WEG-002: Hazaarddam: aanleg wegenis project Sabot
06.01: Aangepast wegennet

	Reeds gerealiseerd		Nog te realiseren			Totaal
	Voor MJP	In MJP	Voor MJP	In MJP	Na MJP	
I. UITGAVEN	0	0	0	880.000	0	880.000
B. Investerings in materiële vaste activa	0	0	0	880.000	0	880.000
1. Gemeenschapsgoederen en bedrijfsmatige materiële vaste activa	0	0	0	880.000	0	880.000
a. Terreinen en gebouwen	0	0	0	880.000	0	880.000

PRIO NR-WEG-003: Insteekweg Zandstraat
05.01: Leesbaarheid openbaar domein

	Reeds gerealiseerd		Nog te realiseren			Totaal
	Voor MJP	In MJP	Voor MJP	In MJP	Na MJP	
I. UITGAVEN	0	195.374	0	20.434	0	215.808
B. Investerings in materiële vaste activa	0	195.374	0	20.434	0	215.808
1. Gemeenschapsgoederen en bedrijfsmatige materiële vaste activa	0	195.374	0	20.434	0	215.808
b. Wegen en andere infrastructuur	0	195.374	0	20.434	0	215.808

PRIO NR-WEG-006: Voetpaden, drukriol., overlaging, proj. Polder LvW
02.02: Goede (ecologische) waterkwaliteit

	Reeds gerealiseerd		Nog te realiseren			Totaal
	Voor MJP	In MJP	Voor MJP	In MJP	Na MJP	
I. UITGAVEN	0	0	0	1.050.000	0	1.050.000
B. Investerings in materiële vaste activa	0	0	0	1.050.000	0	1.050.000
1. Gemeenschapsgoederen en bedrijfsmatige materiële vaste activa	0	0	0	1.050.000	0	1.050.000
b. Wegen en andere infrastructuur	0	0	0	1.050.000	0	1.050.000

PRIO NR-WEG-007: N70 (doortocht Melsele): infrastructuurwerken gemeenteaandeel
06.01: Aangepast wegennet

	Reeds gerealiseerd		Nog te realiseren			Totaal
	Voor MJP	In MJP	Voor MJP	In MJP	Na MJP	
I. UITGAVEN	0	5.043.451	0	3.807.287	0	8.850.738
B. Investerings in materiële vaste activa	0	5.043.451	0	3.807.287	0	8.850.738
1. Gemeenschapsgoederen en bedrijfsmatige materiële vaste activa	0	5.043.451	0	3.807.287	0	8.850.738
b. Wegen en andere infrastructuur	0	5.043.451	0	3.807.287	0	8.850.738

PRIO NR-WEG-008: Oude baan: heraanleg
06.01: Aangepast wegennet

	Reeds gerealiseerd		Nog te realiseren			Totaal
	Voor MJP	In MJP	Voor MJP	In MJP	Na MJP	
I. UITGAVEN	0	0	0	160.000	0	160.000
B. Investerings in materiële vaste activa	0	0	0	160.000	0	160.000
1. Gemeenschapsgoederen en bedrijfsmatige materiële vaste activa	0	0	0	160.000	0	160.000
b. Wegen en andere infrastructuur	0	0	0	160.000	0	160.000

PRIO NR-WEG-009: Fortstraat: heraanleg**06.01: Aangepast wegennet**

	Reeds gerealiseerd		Nog te realiseren			Totaal
	Voor MJP	In MJP	Voor MJP	In MJP	Na MJP	
I. UITGAVEN	0	0	0	220.000	0	220.000
B. Investerings in materiële vaste activa	0	0	0	220.000	0	220.000
1. Gemeenschapsgoederen en bedrijfsmatige materiële vaste activa	0	0	0	220.000	0	220.000
b. Wegen en andere infrastructuur	0	0	0	220.000	0	220.000

PRIO NR-WEG-010: Tragel, Molenstraat, Merodestraat: infrastructuurwerken**06.01: Aangepast wegennet**

	Reeds gerealiseerd		Nog te realiseren			Totaal
	Voor MJP	In MJP	Voor MJP	In MJP	Na MJP	
I. UITGAVEN	0	1.506.339	0	3.457.633	0	4.963.972
B. Investerings in materiële vaste activa	0	1.506.339	0	3.457.633	0	4.963.972
1. Gemeenschapsgoederen en bedrijfsmatige materiële vaste activa	0	1.506.339	0	3.457.633	0	4.963.972
b. Wegen en andere infrastructuur	0	1.506.339	0	3.457.633	0	4.963.972

PRIO NR-WEG-011: Melselestraat-Heirbaan : infrastructuurwerken**06.01: Aangepast wegennet**

	Reeds gerealiseerd		Nog te realiseren			Totaal
	Voor MJP	In MJP	Voor MJP	In MJP	Na MJP	
I. UITGAVEN	0	2.647.422	0	205.100	0	2.852.522
B. Investerings in materiële vaste activa	0	2.647.422	0	205.100	0	2.852.522
1. Gemeenschapsgoederen en bedrijfsmatige materiële vaste activa	0	2.647.422	0	205.100	0	2.852.522
b. Wegen en andere infrastructuur	0	2.647.422	0	205.100	0	2.852.522

PRIO NR-WEG-012: Ropstraat : wegen-en rioleringswerken**06.01: Aangepast wegennet**

	Reeds gerealiseerd		Nog te realiseren			Totaal
	Voor MJP	In MJP	Voor MJP	In MJP	Na MJP	
I. UITGAVEN	0	0	0	1.548.187	0	1.548.187
B. Investerings in materiële vaste activa	0	0	0	1.548.187	0	1.548.187
1. Gemeenschapsgoederen en bedrijfsmatige materiële vaste activa	0	0	0	1.548.187	0	1.548.187
b. Wegen en andere infrastructuur	0	0	0	1.548.187	0	1.548.187

PRIO NR-WEG-013: Ciamberlandreef, Ijzerhand, Donkvijverstr., Glazenleeuwstr.: heraanleg**06.01: Aangepast wegennet**

	Reeds gerealiseerd		Nog te realiseren			Totaal
	Voor MJP	In MJP	Voor MJP	In MJP	Na MJP	
I. UITGAVEN	0	3.337.099	0	58.684	0	3.395.783
B. Investerings in materiële vaste activa	0	3.337.099	0	58.684	0	3.395.783
1. Gemeenschapsgoederen en bedrijfsmatige materiële vaste activa	0	3.337.099	0	58.684	0	3.395.783
b. Wegen en andere infrastructuur	0	3.337.099	0	58.684	0	3.395.783

PRIO NR-WEG-014: Snoeckstraat : wegen-en rioleringswerken + fietspaden**06.01: Aangepast wegennet**

	Reeds gerealiseerd		Nog te realiseren			Totaal
	Voor MJP	In MJP	Voor MJP	In MJP	Na MJP	
I. UITGAVEN	0	1.043.571	0	10.000	0	1.053.571
B. Investerings in materiële vaste activa	0	1.043.571	0	10.000	0	1.053.571
1. Gemeenschapsgoederen en bedrijfsmatige materiële vaste activa	0	1.043.571	0	10.000	0	1.053.571
b. Wegen en andere infrastructuur	0	1.043.571	0	10.000	0	1.053.571

PRIO NR-WEG-015: Fabriekstraat: heraanleg**06.01: Aangepast wegennet**

	Reeds gerealiseerd		Nog te realiseren			Totaal
	Voor MJP	In MJP	Voor MJP	In MJP	Na MJP	
I. UITGAVEN	0	2.209.581	0	16.551	0	2.226.133
B. Investerings in materiële vaste activa	0	2.209.581	0	16.551	0	2.226.133
1. Gemeenschapsgoederen en bedrijfsmatige materiële vaste activa	0	2.209.581	0	16.551	0	2.226.133
b. Wegen en andere infrastructuur	0	2.209.581	0	16.551	0	2.226.133

PRIO NR-WEG-016: Spoorweglaan: heraanleg**06.01: Aangepast wegennet**

	Reeds gerealiseerd		Nog te realiseren			Totaal
	Voor MJP	In MJP	Voor MJP	In MJP	Na MJP	
I. UITGAVEN	0	3.562	0	705.938	0	709.500
B. Investerings in materiële vaste activa	0	3.562	0	705.938	0	709.500
1. Gemeenschapsgoederen en bedrijfsmatige materiële vaste activa	0	3.562	0	705.938	0	709.500
b. Wegen en andere infrastructuur	0	3.562	0	705.938	0	709.500

PRIO NR-WEG-017: Lt. Van Eepoelstraat
06.03: Goede en veilige fietspaden

	Reeds gerealiseerd		Nog te realiseren			Totaal
	Voor MJP	In MJP	Voor MJP	In MJP	Na MJP	
I. UITGAVEN	0	0	0	2.303.000	0	2.303.000
B. Investerings in materiële vaste activa	0	0	0	2.303.000	0	2.303.000
1. Gemeenschapsgoederen en bedrijfsmatige materiële vaste activa	0	0	0	2.303.000	0	2.303.000
b. Wegen en andere infrastructuur	0	0	0	2.303.000	0	2.303.000

PRIO NR-WEG-019: Ter Gaeverlaan
06.01: Aangepast wegennet

PRIO NR-WEG-020: Werken i.f.v. waterproblematiek
02.02: Goede (ecologische) waterkwaliteit

	Reeds gerealiseerd		Nog te realiseren			Totaal
	Voor MJP	In MJP	Voor MJP	In MJP	Na MJP	
I. UITGAVEN	0	82.436	0	1.152.564	0	1.235.000
B. Investerings in materiële vaste activa	0	82.436	0	1.152.564	0	1.235.000
1. Gemeenschapsgoederen en bedrijfsmatige materiële vaste activa	0	82.436	0	1.152.564	0	1.235.000
b. Wegen en andere infrastructuur	0	82.436	0	1.152.564	0	1.235.000

PRIO NR-WEG-021: N450-deel E34 tot kapelwegel: infrastructuurwerken
06.01: Aangepast wegennet

	Reeds gerealiseerd		Nog te realiseren			Totaal
	Voor MJP	In MJP	Voor MJP	In MJP	Na MJP	
I. UITGAVEN	0	1.350.204	0	121.613	0	1.471.817
B. Investerings in materiële vaste activa	0	1.350.204	0	121.613	0	1.471.817
1. Gemeenschapsgoederen en bedrijfsmatige materiële vaste activa	0	1.350.204	0	121.613	0	1.471.817
b. Wegen en andere infrastructuur	0	1.350.204	0	121.613	0	1.471.817

PRIO NR-WEG-022: Fietspad Prosperpolder: aanleg
06.03: Goede en veilige fietspaden

	Reeds gerealiseerd		Nog te realiseren			Totaal
	Voor MJP	In MJP	Voor MJP	In MJP	Na MJP	
I. UITGAVEN	0	43.609	0	1.995.829	0	2.039.438
B. Investerings in materiële vaste activa	0	43.609	0	1.995.829	0	2.039.438
1. Gemeenschapsgoederen en bedrijfsmatige materiële vaste activa	0	43.609	0	1.995.829	0	2.039.438
b. Wegen en andere infrastructuur	0	43.609	0	1.995.829	0	2.039.438

PRIO NR-WEG-024: Renovatie voetpaden en woonwijken**06.01: Aangepast wegennet**

	Reeds gerealiseerd		Nog te realiseren			Totaal
	Voor MJP	In MJP	Voor MJP	In MJP	Na MJP	
I. UITGAVEN	0	354.462	0	948.665	0	1.303.126
B. Investerings in materiële vaste activa	0	354.462	0	948.665	0	1.303.126
1. Gemeenschapsgoederen en bedrijfsmatige materiële vaste activa	0	354.462	0	948.665	0	1.303.126
b. Wegen en andere infrastructuur	0	354.462	0	948.665	0	1.303.126

PRIO NR-WEG-025: A. Farnèselaan + fietspad Pareinpark: infrastructuurwerken**06.03: Goede en veilige fietspaden**

	Reeds gerealiseerd		Nog te realiseren			Totaal
	Voor MJP	In MJP	Voor MJP	In MJP	Na MJP	
I. UITGAVEN	0	332.846	0	126.768	0	459.614
B. Investerings in materiële vaste activa	0	332.846	0	126.768	0	459.614
1. Gemeenschapsgoederen en bedrijfsmatige materiële vaste activa	0	332.846	0	126.768	0	459.614
b. Wegen en andere infrastructuur	0	332.846	0	126.768	0	459.614

PRIO NR-WEG-026: Aanleg drukriolering F3: infrastructuurwerken**02.02: Goede (ecologische) waterkwaliteit**

	Reeds gerealiseerd		Nog te realiseren			Totaal
	Voor MJP	In MJP	Voor MJP	In MJP	Na MJP	
I. UITGAVEN	0	4.482.283	0	1.831.435	0	6.313.718
B. Investerings in materiële vaste activa	0	4.482.283	0	1.831.435	0	6.313.718
1. Gemeenschapsgoederen en bedrijfsmatige materiële vaste activa	0	4.482.283	0	1.831.435	0	6.313.718
b. Wegen en andere infrastructuur	0	4.482.283	0	1.831.435	0	6.313.718

PRIO NR-WEG-028: Flankerende duurzame maatregelen n.a.v. project Oosterweelverbinding**06.01: Aangepast wegennet**

	Reeds gerealiseerd		Nog te realiseren			Totaal
	Voor MJP	In MJP	Voor MJP	In MJP	Na MJP	
I. UITGAVEN	0	700.111	0	218.667	0	918.778
B. Investerings in materiële vaste activa	0	700.111	0	218.667	0	918.778
1. Gemeenschapsgoederen en bedrijfsmatige materiële vaste activa	0	700.111	0	218.667	0	918.778
b. Wegen en andere infrastructuur	0	700.111	0	218.667	0	918.778

PRIO NR-WEG-029: Pilotproject Wonen Grote Heide**05.02: Zuinig ruimtegebruik**

	Reeds gerealiseerd		Nog te realiseren			Totaal
	Voor MJP	In MJP	Voor MJP	In MJP	Na MJP	
I. UITGAVEN	0	0	0	35.000	0	35.000
B. Investerings in materiële vaste activa	0	0	0	35.000	0	35.000
1. Gemeenschapsgoederen en bedrijfsmatige materiële vaste activa	0	0	0	35.000	0	35.000
a. Terreinen en gebouwen	0	0	0	35.000	0	35.000

PRIO NR-WEG-034: Haegemolen: infrastructuurwerken**05.01: Leesbaarheid openbaar domein**

	Reeds gerealiseerd		Nog te realiseren			Totaal
	Voor MJP	In MJP	Voor MJP	In MJP	Na MJP	
I. UITGAVEN	0	79.586	0	0	0	79.586
B. Investerings in materiële vaste activa	0	79.586	0	0	0	79.586
1. Gemeenschapsgoederen en bedrijfsmatige materiële vaste activa	0	79.586	0	0	0	79.586
b. Wegen en andere infrastructuur	0	79.586	0	0	0	79.586

PRIO NR-WEG-043: Aanleg voetpaden Perzikenlaan-Pauwstraat**06.01: Aangepast wegnnet**

	Reeds gerealiseerd		Nog te realiseren			Totaal
	Voor MJP	In MJP	Voor MJP	In MJP	Na MJP	
I. UITGAVEN	0	117.172	0	0	0	117.172
B. Investerings in materiële vaste activa	0	117.172	0	0	0	117.172
1. Gemeenschapsgoederen en bedrijfsmatige materiële vaste activa	0	117.172	0	0	0	117.172
b. Wegen en andere infrastructuur	0	117.172	0	0	0	117.172

PRIO NR-WEG-044: Fietspad langs spoor fase 3B**06.01: Aangepast wegnnet**

	Reeds gerealiseerd		Nog te realiseren			Totaal
	Voor MJP	In MJP	Voor MJP	In MJP	Na MJP	
I. UITGAVEN	0	405.205	0	95.463	0	500.668
B. Investerings in materiële vaste activa	0	405.205	0	95.463	0	500.668
1. Gemeenschapsgoederen en bedrijfsmatige materiële vaste activa	0	405.205	0	95.463	0	500.668
b. Wegen en andere infrastructuur	0	405.205	0	95.463	0	500.668

PRIO NR-WEG-046: Fietspad Kruibekesteenweg (i.s.m. Kruike)**06.03: Goede en veilige fietspaden**

	Reeds gerealiseerd		Nog te realiseren			Totaal
	Voor MJP	In MJP	Voor MJP	In MJP	Na MJP	
I. UITGAVEN	0	191.030	0	0	0	191.030
B. Investerings in materiële vaste activa	0	191.030	0	0	0	191.030
1. Gemeenschapsgoederen en bedrijfsmatige materiële vaste activa	0	191.030	0	0	0	191.030
b. Wegen en andere infrastructuur	0	191.030	0	0	0	191.030

PRIO NR-WEG-049: Melsele-Zuid: infrastructuurwerken**02.02: Goede (ecologische) waterkwaliteit**

	Reeds gerealiseerd		Nog te realiseren			Totaal
	Voor MJP	In MJP	Voor MJP	In MJP	Na MJP	
I. UITGAVEN	0	0	0	6.000.000	0	6.000.000
B. Investerings in materiële vaste activa	0	0	0	6.000.000	0	6.000.000
1. Gemeenschapsgoederen en bedrijfsmatige materiële vaste activa	0	0	0	6.000.000	0	6.000.000
b. Wegen en andere infrastructuur	0	0	0	6.000.000	0	6.000.000

PRIO NR-WEG-052: Verrebroekstraat: heraanleg weg en fietspaden**06.01: Aangepast wegennet**

	Reeds gerealiseerd		Nog te realiseren			Totaal
	Voor MJP	In MJP	Voor MJP	In MJP	Na MJP	
I. UITGAVEN	0	149.819	0	454.677	0	604.496
B. Investerings in materiële vaste activa	0	149.819	0	454.677	0	604.496
1. Gemeenschapsgoederen en bedrijfsmatige materiële vaste activa	0	149.819	0	454.677	0	604.496
b. Wegen en andere infrastructuur	0	149.819	0	454.677	0	604.496

PRIO NR-WEG-053: Kloosterstraat: heraanleg**06.01: Aangepast wegennet**

	Reeds gerealiseerd		Nog te realiseren			Totaal
	Voor MJP	In MJP	Voor MJP	In MJP	Na MJP	
I. UITGAVEN	0	0	0	600.000	0	600.000
B. Investerings in materiële vaste activa	0	0	0	600.000	0	600.000
1. Gemeenschapsgoederen en bedrijfsmatige materiële vaste activa	0	0	0	600.000	0	600.000
b. Wegen en andere infrastructuur	0	0	0	600.000	0	600.000

PRIO NR-WEG-055: Melselestraat-Bosstraat: Ontwerper

06.01: Aangepast wegennet

	Reeds gerealiseerd		Nog te realiseren			Totaal
	Voor MJP	In MJP	Voor MJP	In MJP	Na MJP	
I. UITGAVEN	0	0	0	2.100.000	0	2.100.000
B. Investerings in materiële vaste activa	0	0	0	2.100.000	0	2.100.000
1. Gemeenschapsgoederen en bedrijfsmatige materiële vaste activa	0	0	0	2.100.000	0	2.100.000
b. Wegen en andere infrastructuur	0	0	0	2.100.000	0	2.100.000

PRIO NR-WEG-056: Fietspad Perstraat

06.01: Aangepast wegennet

	Reeds gerealiseerd		Nog te realiseren			Totaal
	Voor MJP	In MJP	Voor MJP	In MJP	Na MJP	
I. UITGAVEN	0	0	0	100.000	0	100.000
B. Investerings in materiële vaste activa	0	0	0	100.000	0	100.000
1. Gemeenschapsgoederen en bedrijfsmatige materiële vaste activa	0	0	0	100.000	0	100.000
b. Wegen en andere infrastructuur	0	0	0	100.000	0	100.000

PRIO NR-WEG-057: N450-deel Kapelweg tot N70: infrastructuurwerken

06.01: Aangepast wegennet

	Reeds gerealiseerd		Nog te realiseren			Totaal
	Voor MJP	In MJP	Voor MJP	In MJP	Na MJP	
I. UITGAVEN	0	0	0	600.000	0	600.000
B. Investerings in materiële vaste activa	0	0	0	600.000	0	600.000
1. Gemeenschapsgoederen en bedrijfsmatige materiële vaste activa	0	0	0	600.000	0	600.000
b. Wegen en andere infrastructuur	0	0	0	600.000	0	600.000

PRIO R-04-005: AC: telefoniedossier

01.04: Efficiënte dienstverlening

	Reeds gerealiseerd		Nog te realiseren			Totaal
	Voor MJP	In MJP	Voor MJP	In MJP	Na MJP	
I. UITGAVEN	0	108.579	0	952	0	109.531
B. Investerings in materiële vaste activa	0	108.579	0	952	0	109.531
1. Gemeenschapsgoederen en bedrijfsmatige materiële vaste activa	0	108.579	0	952	0	109.531
c. Roerende goederen	0	108.579	0	952	0	109.531

PRIO R-05-001: Prosperpolder: gemeentelijk RUP**05.04: Leefbaarheid polderdorpen verhogen in samenwerking met andere actoren**

	Reeds gerealiseerd		Nog te realiseren			Totaal
	Voor MJP	In MJP	Voor MJP	In MJP	Na MJP	
I. UITGAVEN	0	1.952	0	0	0	1.952
C. Investerings in immateriële vaste activa	0	1.952	0	0	0	1.952

PRIO R-05-002: Prosperpolder: masterplan Prosperhoeve**05.04: Leefbaarheid polderdorpen verhogen in samenwerking met andere actoren**

	Reeds gerealiseerd		Nog te realiseren			Totaal
	Voor MJP	In MJP	Voor MJP	In MJP	Na MJP	
I. UITGAVEN	0	17.737	0	0	0	17.737
C. Investerings in immateriële vaste activa	0	17.737	0	0	0	17.737

PRIO R-05-003: Ouden Doel: gemeentelijk RUP**05.04: Leefbaarheid polderdorpen verhogen in samenwerking met andere actoren**

	Reeds gerealiseerd		Nog te realiseren			Totaal
	Voor MJP	In MJP	Voor MJP	In MJP	Na MJP	
I. UITGAVEN	0	6.050	0	0	0	6.050
C. Investerings in immateriële vaste activa	0	6.050	0	0	0	6.050

PRIO R-05-004: Doel: doctoraat bouwhistorisch erfgoed Doel**05.04: Leefbaarheid polderdorpen verhogen in samenwerking met andere actoren**

	Reeds gerealiseerd		Nog te realiseren			Totaal
	Voor MJP	In MJP	Voor MJP	In MJP	Na MJP	
I. UITGAVEN	0	37.984	0	0	0	37.984
C. Investerings in immateriële vaste activa	0	37.984	0	0	0	37.984

PRIO R-05-005: Ouden Doel: participatie en inrichting Zoetenberm**05.04: Leefbaarheid polderdorpen verhogen in samenwerking met andere actoren**

	Reeds gerealiseerd		Nog te realiseren			Totaal
	Voor MJP	In MJP	Voor MJP	In MJP	Na MJP	
I. UITGAVEN	0	61.245	0	89.454	0	150.699
C. Investerings in immateriële vaste activa	0	61.245	0	89.454	0	150.699

PRIO R-05-006: Doel: onroerend erfgoedplan**05.04: Leefbaarheid polderdorpen verhogen in samenwerking met andere actoren**

	Reeds gerealiseerd		Nog te realiseren			Totaal
	Voor MJP	In MJP	Voor MJP	In MJP	Na MJP	
I. UITGAVEN	0	7.900	0	142.100	0	150.000
C. Investerings in immateriële vaste activa	0	7.900	0	142.100	0	150.000

PRIO R-12-001: Renovatie patrimonium woonzorg**03.03: Patrimonium woonzorg uitbreiden en in stand houden**

	Reeds gerealiseerd		Nog te realiseren			Totaal
	Voor MJP	In MJP	Voor MJP	In MJP	Na MJP	
I. UITGAVEN	0	72.476	0	59.105	0	131.581
B. Investerings in materiële vaste activa	0	72.476	0	59.105	0	131.581
1. Gemeenschapsgoederen en bedrijfsmatige materiële vaste activa	0	72.476	0	59.105	0	131.581
a. Terreinen en gebouwen	0	72.476	0	59.105	0	131.581

PRIO R-22-005: Scholengemeenschap: plaatsen speeltuigen en afsluitingen**04.01: Infrastructuur aanpassingen onderwijs**

	Reeds gerealiseerd		Nog te realiseren			Totaal
	Voor MJP	In MJP	Voor MJP	In MJP	Na MJP	
I. UITGAVEN	0	210.281	0	66.000	0	276.281
B. Investerings in materiële vaste activa	0	210.281	0	66.000	0	276.281
1. Gemeenschapsgoederen en bedrijfsmatige materiële vaste activa	0	210.281	0	66.000	0	276.281
b. Wegen en andere infrastructuur	0	210.281	0	66.000	0	276.281

PRIO R-22-006: Scholen: werken speelplaatsen**04.01: Infrastructuur aanpassingen onderwijs**

	Reeds gerealiseerd		Nog te realiseren			Totaal
	Voor MJP	In MJP	Voor MJP	In MJP	Na MJP	
I. UITGAVEN	0	4.360	0	0	0	4.360
B. Investerings in materiële vaste activa	0	4.360	0	0	0	4.360
1. Gemeenschapsgoederen en bedrijfsmatige materiële vaste activa	0	4.360	0	0	0	4.360
b. Wegen en andere infrastructuur	0	4.360	0	0	0	4.360

PRIO R-32-001: Gem.. RUP Hof Ter Saksen**05.02: Zuinig ruimtegebruik**

	Reeds gerealiseerd		Nog te realiseren			Totaal
	Voor MJP	In MJP	Voor MJP	In MJP	Na MJP	
I. UITGAVEN	0	0	0	20.134	0	20.134
C. Investerings in immateriële vaste activa	0	0	0	20.134	0	20.134

PRIO R-32-002: Gem. RUP Oude Baan**05.01: Leesbaarheid openbaar domein****PRIO R-32-003: Gem. RUP tot wijziging van het BPA Kloosterwijk (i.f.v. 4de bouwlaag school)****05.02: Zuinig ruimtegebruik**

	Reeds gerealiseerd		Nog te realiseren			Totaal
	Voor MJP	In MJP	Voor MJP	In MJP	Na MJP	
I. UITGAVEN	0	16.512	0	20.181	0	36.693
C. Investerings in immateriële vaste activa	0	16.512	0	20.181	0	36.693

PRIO R-32-004: Gem. RUP Garage De Keulenaer / GEM. RUP Parkgebied**05.01: Leesbaarheid openbaar domein**

	Reeds gerealiseerd		Nog te realiseren			Totaal
	Voor MJP	In MJP	Voor MJP	In MJP	Na MJP	
I. UITGAVEN	0	21.826	0	63.843	0	85.669
C. Investerings in immateriële vaste activa	0	21.826	0	63.843	0	85.669

PRIO R-32-005: Gem. RUP Hotel Beveren**05.01: Leesbaarheid openbaar domein**

	Reeds gerealiseerd		Nog te realiseren			Totaal
	Voor MJP	In MJP	Voor MJP	In MJP	Na MJP	
I. UITGAVEN	0	0	0	51.962	0	51.962
C. Investerings in immateriële vaste activa	0	0	0	51.962	0	51.962

PRIO R-32-006: Gem. RUP tot herziening van het BPA Alfons Van Puymbroecklaan**05.01: Leesbaarheid openbaar domein**

	Reeds gerealiseerd		Nog te realiseren			Totaal
	Voor MJP	In MJP	Voor MJP	In MJP	Na MJP	
I. UITGAVEN	0	10.955	0	55.613	0	66.569
C. Investerings in immateriële vaste activa	0	10.955	0	55.613	0	66.569

PRIO R-32-007: Gem. RUP Viergemeet 20**05.01: Leesbaarheid openbaar domein**

	Reeds gerealiseerd		Nog te realiseren			Totaal
	Voor MJP	In MJP	Voor MJP	In MJP	Na MJP	
I. UITGAVEN	0	8.137	0	15.797	0	23.934
C. Investerings in immateriële vaste activa	0	8.137	0	15.797	0	23.934

PRIO R-32-008: Gem. RUP tot wijziging van het BPA Zandstraat/Donkvijver**05.01: Leesbaarheid openbaar domein**

	Reeds gerealiseerd		Nog te realiseren			Totaal
	Voor MJP	In MJP	Voor MJP	In MJP	Na MJP	
I. UITGAVEN	0	14.847	0	14.178	0	29.025
C. Investerings in immateriële vaste activa	0	14.847	0	14.178	0	29.025

PRIO R-32-009: Gem. RUP Vrasene-dorp**05.02: Zuinig ruimtegebruik**

	Reeds gerealiseerd		Nog te realiseren			Totaal
	Voor MJP	In MJP	Voor MJP	In MJP	Na MJP	
I. UITGAVEN	0	11.332	0	23.615	0	34.947
C. Investerings in immateriële vaste activa	0	11.332	0	23.615	0	34.947

PRIO R-32-010: Gem. RUP Stoop Projects / Alcea-Vijverweelde**05.01: Leesbaarheid openbaar domein**

	Reeds gerealiseerd		Nog te realiseren			Totaal
	Voor MJP	In MJP	Voor MJP	In MJP	Na MJP	
I. UITGAVEN	0	9.474	0	0	0	9.474
C. Investerings in immateriële vaste activa	0	9.474	0	0	0	9.474

PRIO R-32-011: Gem. RUP tot herz. BPA Kleine Kromstraat**05.01: Leesbaarheid openbaar domein**

	Reeds gerealiseerd		Nog te realiseren			Totaal
	Voor MJP	In MJP	Voor MJP	In MJP	Na MJP	
I. UITGAVEN	0	5.554	0	36.100	0	41.654
C. Investerings in immateriële vaste activa	0	5.554	0	36.100	0	41.654

PRIO R-32-012: Gem. RUP tot herziening van het BPA Begraafplaats**05.01: Leesbaarheid openbaar domein**

	Reeds gerealiseerd		Nog te realiseren			Totaal
	Voor MJP	In MJP	Voor MJP	In MJP	Na MJP	
I. UITGAVEN	0	27.165	0	0	0	27.165
C. Investerings in immateriële vaste activa	0	27.165	0	0	0	27.165

PRIO R-32-013: Gem. RUP tot wijziging Koppelingsgebieden Verrebroek-Kieldrecht**05.04: Leefbaarheid polderdorpen verhogen in samenwerking met andere actoren**

	Reeds gerealiseerd		Nog te realiseren			Totaal
	Voor MJP	In MJP	Voor MJP	In MJP	Na MJP	
I. UITGAVEN	0	23.890	0	0	0	23.890
C. Investerings in immateriële vaste activa	0	23.890	0	0	0	23.890

PRIO R-32-014: Gem. RUP tot wijziging en uitbreiding van het BPA Peerkenswegel**05.01: Leesbaarheid openbaar domein**

	Reeds gerealiseerd		Nog te realiseren			Totaal
	Voor MJP	In MJP	Voor MJP	In MJP	Na MJP	
I. UITGAVEN	0	24.123	0	0	0	24.123
C. Investerings in immateriële vaste activa	0	24.123	0	0	0	24.123

PRIO R-32-015: Gem. RUP RUP-Fragmenten (Kieldrecht) (ex-RUP Poldervinken) -> def. RUP Texamsite**05.01: Leesbaarheid openbaar domein**

	Reeds gerealiseerd		Nog te realiseren			Totaal
	Voor MJP	In MJP	Voor MJP	In MJP	Na MJP	
I. UITGAVEN	0	20.154	0	0	0	20.154
C. Investerings in immateriële vaste activa	0	20.154	0	0	0	20.154

PRIO R-32-016: Gem. RUP Ropstraat
05.01: Leesbaarheid openbaar domein

	Reeds gerealiseerd		Nog te realiseren			Totaal
	Voor MJP	In MJP	Voor MJP	In MJP	Na MJP	
I. UITGAVEN	0	1.343	0	0	0	1.343
C. Investerings in immateriële vaste activa	0	1.343	0	0	0	1.343

PRIO R-32-019: Beeldkwaliteitsplan
05.01: Leesbaarheid openbaar domein

	Reeds gerealiseerd		Nog te realiseren			Totaal
	Voor MJP	In MJP	Voor MJP	In MJP	Na MJP	
I. UITGAVEN	0	0	0	90.000	0	90.000
C. Investerings in immateriële vaste activa	0	0	0	90.000	0	90.000

PRIO R-32-020: Gem. RUP zonevreemde bedrijven fase 4
05.01: Leesbaarheid openbaar domein

	Reeds gerealiseerd		Nog te realiseren			Totaal
	Voor MJP	In MJP	Voor MJP	In MJP	Na MJP	
I. UITGAVEN	0	33.385	0	32.680	0	66.065
C. Investerings in immateriële vaste activa	0	33.385	0	32.680	0	66.065

PRIO R-32-022: Gem. RUP. gedeelt. wijz. 2 BPA Haegemolen
05.01: Leesbaarheid openbaar domein

	Reeds gerealiseerd		Nog te realiseren			Totaal
	Voor MJP	In MJP	Voor MJP	In MJP	Na MJP	
I. UITGAVEN	0	3.267	0	16.335	0	19.602
C. Investerings in immateriële vaste activa	0	3.267	0	16.335	0	19.602

PRIO R-32-023: Gem. RUP Vesten (Padel)
05.01: Leesbaarheid openbaar domein

	Reeds gerealiseerd		Nog te realiseren			Totaal
	Voor MJP	In MJP	Voor MJP	In MJP	Na MJP	
I. UITGAVEN	0	11.170	0	33.509	0	44.679
C. Investerings in immateriële vaste activa	0	11.170	0	33.509	0	44.679

PRIO R-32-024: Gem. RUP Wijziging Freethielzone**05.01: Leesbaarheid openbaar domein**

	Reeds gerealiseerd		Nog te realiseren			Totaal
	Voor MJP	In MJP	Voor MJP	In MJP	Na MJP	
I. UITGAVEN	0	0	0	10.000	0	10.000
C. Investerings in immateriële vaste activa	0	0	0	10.000	0	10.000

PRIO R-32-028: Gem. RUP Doel**05.01: Leesbaarheid openbaar domein**

	Reeds gerealiseerd		Nog te realiseren			Totaal
	Voor MJP	In MJP	Voor MJP	In MJP	Na MJP	
I. UITGAVEN	0	0	0	51.000	0	51.000
C. Investerings in immateriële vaste activa	0	0	0	51.000	0	51.000

PRIO R-32-029: Gem. RUP Burggravenhoek**05.01: Leesbaarheid openbaar domein**

	Reeds gerealiseerd		Nog te realiseren			Totaal
	Voor MJP	In MJP	Voor MJP	In MJP	Na MJP	
I. UITGAVEN	0	0	0	42.820	0	42.820
C. Investerings in immateriële vaste activa	0	0	0	42.820	0	42.820

PRIO R-34-005: Ebeslaan: aanleg trage weg**06.01: Aangepast wegennet**

	Reeds gerealiseerd		Nog te realiseren			Totaal
	Voor MJP	In MJP	Voor MJP	In MJP	Na MJP	
I. UITGAVEN	0	17.362	0	7.297	0	24.659
B. Investerings in materiële vaste activa	0	17.362	0	7.297	0	24.659
1. Gemeenschapsgoederen en bedrijfsmatige materiële vaste activa	0	17.362	0	7.297	0	24.659
b. Wegen en andere infrastructuur	0	17.362	0	7.297	0	24.659

PRIO R-34-006: Molenbeekpark Melsele: aanleg landschapspark**07.01: Ruimte voor spel en sport**

	Reeds gerealiseerd		Nog te realiseren			Totaal
	Voor MJP	In MJP	Voor MJP	In MJP	Na MJP	
I. UITGAVEN	0	23.496	0	0	0	23.496
B. Investerings in materiële vaste activa	0	23.496	0	0	0	23.496
1. Gemeenschapsgoederen en bedrijfsmatige materiële vaste activa	0	23.496	0	0	0	23.496
a. Terreinen en gebouwen	0	23.496	0	0	0	23.496

PRIO R-34-009: Vingerlingenpad tot fietspad: renovatie**06.01: Aangepast wegennet**

	Reeds gerealiseerd		Nog te realiseren			Totaal
	Voor MJP	In MJP	Voor MJP	In MJP	Na MJP	
I. UITGAVEN	0	9.872	0	113.049	0	122.921
B. Investerings in materiële vaste activa	0	9.872	0	113.049	0	122.921
1. Gemeenschapsgoederen en bedrijfsmatige materiële vaste activa	0	9.872	0	113.049	0	122.921
b. Wegen en andere infrastructuur	0	9.872	0	113.049	0	122.921

PRIO R-35-034: Waasland-Beveren: opslagplaats + machines**08.02: Buitensportinfrastructuur**

	Reeds gerealiseerd		Nog te realiseren			Totaal
	Voor MJP	In MJP	Voor MJP	In MJP	Na MJP	
I. UITGAVEN	0	18.722	0	31.278	0	50.000
B. Investerings in materiële vaste activa	0	18.722	0	31.278	0	50.000
1. Gemeenschapsgoederen en bedrijfsmatige materiële vaste activa	0	18.722	0	31.278	0	50.000
a. Terreinen en gebouwen	0	18.722	0	31.278	0	50.000

PRIO R-36-029: OC Klooster Vrasene: schilderwerken buitenschrijnwerk**08.07: Culturele deelinfrastructuren**

	Reeds gerealiseerd		Nog te realiseren			Totaal
	Voor MJP	In MJP	Voor MJP	In MJP	Na MJP	
I. UITGAVEN	0	0	0	22.500	0	22.500
B. Investerings in materiële vaste activa	0	0	0	22.500	0	22.500
1. Gemeenschapsgoederen en bedrijfsmatige materiële vaste activa	0	0	0	22.500	0	22.500
a. Terreinen en gebouwen	0	0	0	22.500	0	22.500

PRIO R-36-030: OC De Verre: gevelbekleding behandelen**08.07: Culturele deelinfrastructuren**

	Reeds gerealiseerd		Nog te realiseren			Totaal
	Voor MJP	In MJP	Voor MJP	In MJP	Na MJP	
I. UITGAVEN	0	0	0	56.250	0	56.250
B. Investerings in materiële vaste activa	0	0	0	56.250	0	56.250
1. Gemeenschapsgoederen en bedrijfsmatige materiële vaste activa	0	0	0	56.250	0	56.250
a. Terreinen en gebouwen	0	0	0	56.250	0	56.250

PRIO R-36-032: School Kallo: vervangen ramen**04.01: Infrastructuur aanpassingen onderwijs**

	Reeds gerealiseerd		Nog te realiseren			Totaal
	Voor MJP	In MJP	Voor MJP	In MJP	Na MJP	
I. UITGAVEN	0	49.781	0	2.500	0	52.281
B. Investerings in materiële vaste activa	0	49.781	0	2.500	0	52.281
1. Gemeenschapsgoederen en bedrijfsmatige materiële vaste activa	0	49.781	0	2.500	0	52.281
a. Terreinen en gebouwen	0	49.781	0	2.500	0	52.281

PRIO R-36-033: Tennis Kieldrecht: tijdelijke parking**05.02: Zuinig ruimtegebruik**

	Reeds gerealiseerd		Nog te realiseren			Totaal
	Voor MJP	In MJP	Voor MJP	In MJP	Na MJP	
I. UITGAVEN	0	9.062	0	0	0	9.062
B. Investerings in materiële vaste activa	0	9.062	0	0	0	9.062
1. Gemeenschapsgoederen en bedrijfsmatige materiële vaste activa	0	9.062	0	0	0	9.062
a. Terreinen en gebouwen	0	9.062	0	0	0	9.062

PRIO R-36-034: Freethiel: camerabewaking**08.02: Buitensportinfrastructuur**

	Reeds gerealiseerd		Nog te realiseren			Totaal
	Voor MJP	In MJP	Voor MJP	In MJP	Na MJP	
I. UITGAVEN	0	10.193	0	0	0	10.193
B. Investerings in materiële vaste activa	0	10.193	0	0	0	10.193
1. Gemeenschapsgoederen en bedrijfsmatige materiële vaste activa	0	10.193	0	0	0	10.193
a. Terreinen en gebouwen	0	10.193	0	0	0	10.193

PRIO R-36-037: Freethiel: diverse aanpassingswerken**08.02: Buitensportinfrastructuur**

	Reeds gerealiseerd		Nog te realiseren			Totaal
	Voor MJP	In MJP	Voor MJP	In MJP	Na MJP	
I. UITGAVEN	0	40.483	0	12.478	0	52.961
B. Investerings in materiële vaste activa	0	40.483	0	12.478	0	52.961
1. Gemeenschapsgoederen en bedrijfsmatige materiële vaste activa	0	40.483	0	12.478	0	52.961
a. Terreinen en gebouwen	0	40.483	0	12.478	0	52.961

PRIO R-36-056: Voetbal Kallo: kleedkamers**08.02: Buitensportinfrastructuur**

	Reeds gerealiseerd		Nog te realiseren			Totaal
	Voor MJP	In MJP	Voor MJP	In MJP	Na MJP	
I. UITGAVEN	0	328	0	69.672	0	70.000
B. Investerings in materiële vaste activa	0	328	0	69.672	0	70.000
1. Gemeenschapsgoederen en bedrijfsmatige materiële vaste activa	0	328	0	69.672	0	70.000
a. Terreinen en gebouwen	0	328	0	69.672	0	70.000

PRIO R-40-003: Veiligheid zwakke weggebruikers: ingrepen**06.01: Aangepast wegennet**

	Reeds gerealiseerd		Nog te realiseren			Totaal
	Voor MJP	In MJP	Voor MJP	In MJP	Na MJP	
I. UITGAVEN	0	27.574	0	37.250	0	64.824
B. Investerings in materiële vaste activa	0	27.574	0	37.250	0	64.824
1. Gemeenschapsgoederen en bedrijfsmatige materiële vaste activa	0	27.574	0	37.250	0	64.824
b. Wegen en andere infrastructuur	0	27.574	0	37.250	0	64.824

PRIO R-40-004: Fietsparkeerplan**06.03: Goede en veilige fietspaden**

	Reeds gerealiseerd		Nog te realiseren			Totaal
	Voor MJP	In MJP	Voor MJP	In MJP	Na MJP	
I. UITGAVEN	0	42.228	0	50.000	0	92.228
B. Investerings in materiële vaste activa	0	42.228	0	50.000	0	92.228
1. Gemeenschapsgoederen en bedrijfsmatige materiële vaste activa	0	42.228	0	50.000	0	92.228
a. Terreinen en gebouwen	0	2.263	0	0	0	2.263
b. Wegen en andere infrastructuur	0	39.965	0	50.000	0	89.965

PRIO R-40-006: Trage wegen: bewegwijzering en infoborden**06.01: Aangepast wegennet**

	Reeds gerealiseerd		Nog te realiseren			Totaal
	Voor MJP	In MJP	Voor MJP	In MJP	Na MJP	
I. UITGAVEN	0	8.014	0	4.250	0	12.264
B. Investerings in materiële vaste activa	0	8.014	0	4.250	0	12.264
1. Gemeenschapsgoederen en bedrijfsmatige materiële vaste activa	0	8.014	0	4.250	0	12.264
b. Wegen en andere infrastructuur	0	8.014	0	4.250	0	12.264

PRIO R-40-007: Trage wegen: aanleg en onderhoud**06.01: Aangepast wegennet**

	Reeds gerealiseerd		Nog te realiseren			Totaal
	Voor MJP	In MJP	Voor MJP	In MJP	Na MJP	
I. UITGAVEN	0	47.926	0	35.000	0	82.926
B. Investerings in materiële vaste activa	0	47.926	0	35.000	0	82.926
1. Gemeenschapsgoederen en bedrijfsmatige materiële vaste activa	0	47.926	0	35.000	0	82.926
b. Wegen en andere infrastructuur	0	47.926	0	35.000	0	82.926

PRIO R-40-009: Fietssuggestiestroken**06.01: Aangepast wegennet**

	Reeds gerealiseerd		Nog te realiseren			Totaal
	Voor MJP	In MJP	Voor MJP	In MJP	Na MJP	
I. UITGAVEN	0	19.322	0	0	0	19.322
B. Investerings in materiële vaste activa	0	19.322	0	0	0	19.322
1. Gemeenschapsgoederen en bedrijfsmatige materiële vaste activa	0	19.322	0	0	0	19.322
b. Wegen en andere infrastructuur	0	19.322	0	0	0	19.322

PRIO R-40-011: Landschapsstudie, begeleiding participatieproject en werken, groenaanleg, enz.**05.04: Leefbaarheid polderdorpen verhogen in samenwerking met andere actoren**

	Reeds gerealiseerd		Nog te realiseren			Totaal
	Voor MJP	In MJP	Voor MJP	In MJP	Na MJP	
I. UITGAVEN	0	5.796	0	0	0	5.796
C. Investerings in immateriële vaste activa	0	5.796	0	0	0	5.796

PRIO R-40-012: Trage Wegen: leader**06.01: Aangepast wegennet**

	Reeds gerealiseerd		Nog te realiseren			Totaal
	Voor MJP	In MJP	Voor MJP	In MJP	Na MJP	
I. UITGAVEN	0	9.075	0	0	0	9.075
B. Investerings in materiële vaste activa	0	9.075	0	0	0	9.075
1. Gemeenschapsgoederen en bedrijfsmatige materiële vaste activa	0	9.075	0	0	0	9.075
b. Wegen en andere infrastructuur	0	9.075	0	0	0	9.075

PRIO R-61-008: Sporthal Beveren: aankoop ledscherm**08.03: Overige sportinfrastructuur, materiaal, ruimte**

	Reeds gerealiseerd		Nog te realiseren			Totaal
	Voor MJP	In MJP	Voor MJP	In MJP	Na MJP	
I. UITGAVEN	0	50.953	0	0	0	50.953
B. Investerings in materiële vaste activa	0	50.953	0	0	0	50.953
1. Gemeenschapsgoederen en bedrijfsmatige materiële vaste activa	0	50.953	0	0	0	50.953
c. Roerende goederen	0	50.953	0	0	0	50.953

PRIO R-61-013: Sporthal Beveren: vernieuwen tribune**08.03: Overige sportinfrastructuur, materiaal, ruimte**

	Reeds gerealiseerd		Nog te realiseren			Totaal
	Voor MJP	In MJP	Voor MJP	In MJP	Na MJP	
I. UITGAVEN	0	122.589	0	0	0	122.589
B. Investerings in materiële vaste activa	0	122.589	0	0	0	122.589
1. Gemeenschapsgoederen en bedrijfsmatige materiële vaste activa	0	122.589	0	0	0	122.589
a. Terreinen en gebouwen	0	122.589	0	0	0	122.589

PRIO R-61-014: Verlichting + c.v. baseball**08.02: Buitensportinfrastructuur**

	Reeds gerealiseerd		Nog te realiseren			Totaal
	Voor MJP	In MJP	Voor MJP	In MJP	Na MJP	
I. UITGAVEN	0	50.130	0	0	0	50.130
B. Investerings in materiële vaste activa	0	50.130	0	0	0	50.130
1. Gemeenschapsgoederen en bedrijfsmatige materiële vaste activa	0	50.130	0	0	0	50.130
a. Terreinen en gebouwen	0	50.130	0	0	0	50.130

PRIO R-61-016: Vernieuwen dak baseball**08.02: Buitensportinfrastructuur**

	Reeds gerealiseerd		Nog te realiseren			Totaal
	Voor MJP	In MJP	Voor MJP	In MJP	Na MJP	
I. UITGAVEN	0	0	0	139.865	0	139.865
B. Investerings in materiële vaste activa	0	0	0	139.865	0	139.865
1. Gemeenschapsgoederen en bedrijfsmatige materiële vaste activa	0	0	0	139.865	0	139.865
a. Terreinen en gebouwen	0	0	0	139.865	0	139.865

PRIO R-61-030: Sportzone Beveren: renovatie terreinen**08.03: Overige sportinfrastructuur, materiaal, ruimte**

	Reeds gerealiseerd		Nog te realiseren			Totaal
	Voor MJP	In MJP	Voor MJP	In MJP	Na MJP	
I. UITGAVEN	0	0	0	390.000	0	390.000
B. Investerings in materiële vaste activa	0	0	0	390.000	0	390.000
1. Gemeenschapsgoederen en bedrijfsmatige materiële vaste activa	0	0	0	390.000	0	390.000
a. Terreinen en gebouwen	0	0	0	390.000	0	390.000

PRIO R-61-031: Sportzone Frema: container opslag water**08.03: Overige sportinfrastructuur, materiaal, ruimte**

	Reeds gerealiseerd		Nog te realiseren			Totaal
	Voor MJP	In MJP	Voor MJP	In MJP	Na MJP	
I. UITGAVEN	0	6.642	0	0	0	6.642
B. Investerings in materiële vaste activa	0	6.642	0	0	0	6.642
1. Gemeenschapsgoederen en bedrijfsmatige materiële vaste activa	0	6.642	0	0	0	6.642
c. Roerende goederen	0	6.642	0	0	0	6.642

PRIO R-61-033: Baseball: pitch cricket**08.02: Buitensportinfrastructuur**

	Reeds gerealiseerd		Nog te realiseren			Totaal
	Voor MJP	In MJP	Voor MJP	In MJP	Na MJP	
I. UITGAVEN	0	17.766	0	0	0	17.766
B. Investerings in materiële vaste activa	0	17.766	0	0	0	17.766
1. Gemeenschapsgoederen en bedrijfsmatige materiële vaste activa	0	17.766	0	0	0	17.766
a. Terreinen en gebouwen	0	17.766	0	0	0	17.766

PRIO R-61-034: Sportinfrastructuur: onderhouds- en verbeteringswerken**08.02: Buitensportinfrastructuur**

PRIO R-61-040: Voetbal Kallo: renovatie a-terrein
08.02: Buitensportinfrastructuur

PRIO R-61-041: Sporthal Beveren: mediaparking
08.02: Buitensportinfrastructuur

	Reeds gerealiseerd		Nog te realiseren			Totaal
	Voor MJP	In MJP	Voor MJP	In MJP	Na MJP	
I. UITGAVEN	0	0	0	13.500	0	13.500
B. Investerings in materiële vaste activa	0	0	0	13.500	0	13.500
1. Gemeenschapsgoederen en bedrijfsmatige materiële vaste activa	0	0	0	13.500	0	13.500
a. Terreinen en gebouwen	0	0	0	13.500	0	13.500

PRIO R-61-042: Haasdonk: containers duiven
08.02: Buitensportinfrastructuur

	Reeds gerealiseerd		Nog te realiseren			Totaal
	Voor MJP	In MJP	Voor MJP	In MJP	Na MJP	
I. UITGAVEN	0	0	0	22.500	0	22.500
B. Investerings in materiële vaste activa	0	0	0	22.500	0	22.500
1. Gemeenschapsgoederen en bedrijfsmatige materiële vaste activa	0	0	0	22.500	0	22.500
c. Roerende goederen	0	0	0	22.500	0	22.500

PRIO R-64-008: Vernieuwen balie cultuur
08.08: CC Ter Vesten als motor van professioneel cultuuraanbod

	Reeds gerealiseerd		Nog te realiseren			Totaal
	Voor MJP	In MJP	Voor MJP	In MJP	Na MJP	
I. UITGAVEN	0	4.804	0	53.199	0	58.003
B. Investerings in materiële vaste activa	0	4.804	0	53.199	0	58.003
1. Gemeenschapsgoederen en bedrijfsmatige materiële vaste activa	0	4.804	0	53.199	0	58.003
a. Terreinen en gebouwen	0	4.804	0	53.199	0	58.003

PRIO R-64-009: Vervangen en uitbreiding technisch materieel
08.08: CC Ter Vesten als motor van professioneel cultuuraanbod

	Reeds gerealiseerd		Nog te realiseren			Totaal
	Voor MJP	In MJP	Voor MJP	In MJP	Na MJP	
I. UITGAVEN	0	1.701	0	13.114	0	14.816
B. Investerings in materiële vaste activa	0	1.701	0	13.114	0	14.816
1. Gemeenschapsgoederen en bedrijfsmatige materiële vaste activa	0	1.701	0	13.114	0	14.816
c. Roerende goederen	0	1.701	0	13.114	0	14.816

PRIO R-64-010: Vervangen en uitbreiden geluidsmateriaal
08.08: CC Ter Vesten als motor van professioneel cultuuraanbod

	Reeds gerealiseerd		Nog te realiseren			Totaal
	Voor MJP	In MJP	Voor MJP	In MJP	Na MJP	
I. UITGAVEN	0	24.757	0	25.750	0	50.507
B. Investerings in materiële vaste activa	0	24.757	0	25.750	0	50.507
1. Gemeenschapsgoederen en bedrijfsmatige materiële vaste activa	0	24.757	0	25.750	0	50.507
c. Roerende goederen	0	24.757	0	25.750	0	50.507

PRIO R-64-011: Vervangen en uitbreiden conventioneel licht
08.08: CC Ter Vesten als motor van professioneel cultuuraanbod

	Reeds gerealiseerd		Nog te realiseren			Totaal
	Voor MJP	In MJP	Voor MJP	In MJP	Na MJP	
I. UITGAVEN	0	20.030	0	25.750	0	45.780
B. Investerings in materiële vaste activa	0	20.030	0	25.750	0	45.780
1. Gemeenschapsgoederen en bedrijfsmatige materiële vaste activa	0	20.030	0	25.750	0	45.780
c. Roerende goederen	0	20.030	0	25.750	0	45.780

PRIO R-64-016: CC Ter Vesten: aankoop digitale mengtafel
08.08: CC Ter Vesten als motor van professioneel cultuuraanbod

	Reeds gerealiseerd		Nog te realiseren			Totaal
	Voor MJP	In MJP	Voor MJP	In MJP	Na MJP	
I. UITGAVEN	0	34.957	0	0	0	34.957
B. Investerings in materiële vaste activa	0	34.957	0	0	0	34.957
1. Gemeenschapsgoederen en bedrijfsmatige materiële vaste activa	0	34.957	0	0	0	34.957
c. Roerende goederen	0	34.957	0	0	0	34.957

PRIO R-64-018: CC Ter Vesten: inrichting artiestenloges en -foyer
08.08: CC Ter Vesten als motor van professioneel cultuuraanbod

	Reeds gerealiseerd		Nog te realiseren			Totaal
	Voor MJP	In MJP	Voor MJP	In MJP	Na MJP	
I. UITGAVEN	0	0	0	1.250	0	1.250
B. Investerings in materiële vaste activa	0	0	0	1.250	0	1.250
1. Gemeenschapsgoederen en bedrijfsmatige materiële vaste activa	0	0	0	1.250	0	1.250
a. Terreinen en gebouwen	0	0	0	1.250	0	1.250

PRIO R-64-020: CC Ter Vesten: vernieuwen lichtstuurtafel schouwborg**08.08: CC Ter Vesten als motor van professioneel cultuuraanbod**

	Reeds gerealiseerd		Nog te realiseren			Totaal
	Voor MJP	In MJP	Voor MJP	In MJP	Na MJP	
I. UITGAVEN	0	34.779	0	0	0	34.779
B. Investerings in materiële vaste activa	0	34.779	0	0	0	34.779
1. Gemeenschapsgoederen en bedrijfsmatige materiële vaste activa	0	34.779	0	0	0	34.779
c. Roerende goederen	0	34.779	0	0	0	34.779

PRIO R-64-021: CC Ter Vesten: vernieuwen vast projectiesysteem vergaderlokalen**08.08: CC Ter Vesten als motor van professioneel cultuuraanbod**

	Reeds gerealiseerd		Nog te realiseren			Totaal
	Voor MJP	In MJP	Voor MJP	In MJP	Na MJP	
I. UITGAVEN	0	6.999	0	5.250	0	12.249
B. Investerings in materiële vaste activa	0	6.999	0	5.250	0	12.249
1. Gemeenschapsgoederen en bedrijfsmatige materiële vaste activa	0	6.999	0	5.250	0	12.249
c. Roerende goederen	0	6.999	0	5.250	0	12.249

PRIO R-64-024: CC Ter Vesten: vernieuwen projector schouwborg**08.08: CC Ter Vesten als motor van professioneel cultuuraanbod**

	Reeds gerealiseerd		Nog te realiseren			Totaal
	Voor MJP	In MJP	Voor MJP	In MJP	Na MJP	
I. UITGAVEN	0	38.579	0	0	0	38.579
B. Investerings in materiële vaste activa	0	38.579	0	0	0	38.579
1. Gemeenschapsgoederen en bedrijfsmatige materiële vaste activa	0	38.579	0	0	0	38.579
c. Roerende goederen	0	38.579	0	0	0	38.579

PRIO R-67-006: Bib Melsele: inrichting**08.07: Culturele deelinfastructuren**

	Reeds gerealiseerd		Nog te realiseren			Totaal
	Voor MJP	In MJP	Voor MJP	In MJP	Na MJP	
I. UITGAVEN	0	33.255	0	0	0	33.255
B. Investerings in materiële vaste activa	0	33.255	0	0	0	33.255
1. Gemeenschapsgoederen en bedrijfsmatige materiële vaste activa	0	33.255	0	0	0	33.255
a. Terreinen en gebouwen	0	33.255	0	0	0	33.255

Andere gebruikte dossiers op dit rapport:

Nog te realiseren in MJP:

MJP_HERZIENING_7_2023 2023: Budg. 227416

Reeds gerealiseerd in MJP:

JR_ORIGINEEL_2020 2020: Budg. 2320261 Alg. 88893

JR_ORIGINEEL_2021 2021: Budg. 2504391 Alg. 93504

JR_ORIGINEEL_2022 2022: Budg. 2705003 Alg. 97224

Q_ORIGINEEL_2023_Q1 2023: Budg. 2476992 Alg. 21332



EVOLUTIE VAN DE FINANCIËLE SCHULDEN (SCHEMA T4)

T4: Evolutie van de financiële schulden

2020-2025



Journalvolnummers: Budg. 227416

Gemeente (0207.462.313)

Gravenplein 8, 9120 Beveren

Algemeen directeur: Jo Van Duyse

OCMW (0212.240.651)

Gravenplein 8, 9120 Beveren

Financieel directeur: Tine Carion

Financiële schulden op 31 december	2020	2021	2022	2023	2024	2025
A. Financiële schulden op lange termijn	149.416.312	147.060.919	137.844.194	123.629.493	115.706.310	107.706.310
1. Financiële schulden op 1 januari	154.537.392	149.416.312	147.060.919	137.844.194	123.629.493	115.706.310
2. Nieuwe leningen	8.600.000	12.400.000	5.000.000	0	6.000.000	6.000.000
4. Overboekingen	-13.721.080	-14.755.393	-14.216.725	-14.214.702	-13.923.183	-14.000.000
B. Financiële schulden op lange termijn die binnen het jaar vervallen	13.704.757	14.453.049	14.212.292	13.788.232	13.496.713	13.573.531
1. Financiële schulden op 1 januari	13.824.640	13.704.757	14.453.049	14.212.292	13.788.232	13.496.713
2. Aflossingen	-13.840.963	-14.007.101	-14.457.482	-14.638.761	-14.214.702	-13.923.183
3. Overboekingen	13.721.080	14.755.393	14.216.725	14.214.702	13.923.183	14.000.000
C. Financiële schulden op korte termijn	0	100	0	0	0	0
Totaal financiële schulden	163.121.069	161.514.068	152.056.486	137.417.725	129.203.024	121.279.841

Andere gebruikte dossiers op dit rapport:

Meerjarenplan:

MJP_HERZIENING_7_2023 2023: Budg. 227416

Jaarrekeningen:

JR_ORIGINEEL_2020 2020: Budg. 2320261 Alg. 88893

JR_ORIGINEEL_2021 2021: Budg. 2504391 Alg. 93504

JR_ORIGINEEL_2022 2022: Budg. 2705003 Alg. 97224



FINANCIËLE RISICO'S

FINANCIËLE RISICO'S

Hierna volgt een overzicht van de belangrijkste financiële risico's die het bestuur loopt. De klassieke financiële risico's die we beheren vanuit het organisatiebeheersingssysteem werden hier niet in opgenomen.

Risico's inzake de evolutie van de exploitatie- en/of investeringsuitgaven:

- Wijziging in de pensioenlast. Specifiek voor de statutaire pensioenlasten werden hiervoor pensioenfondsen aangelegd. Deze zijn van behoorlijke omvang en zorgen voor een instroom aan middelen tot 2030 voor de gemeente en tot 2041 voor het OCMW.
- Het RSZ-percentage voor de statutaire pensioenbijdrage besturen ex-pool 1 bedraagt voor 2022 40 % en voor 2023 41 % (in 2021 38,5 %). Voor de jaren 2024 tot 2027 geldt een bijdragevoet van 45 %. Het risico van een stijging van het RSZ-percentage wordt ondervangen door de aangelegde pensioenfondsen zoals hierboven vermeld.
- Het hoge inflatieniveau waarmee we het laatste jaar worden geconfronteerd.
- De energieprijzen zijn de afgelopen tijd enorm gestegen. De mate van de vooruitgang van projecten heeft tevens een invloed op de energiekosten. Het project rond de verledning van de straatverlichting zal eveneens een positieve impact hebben op de energiekosten.
- In het meerjarenplan werden heel wat projecten opgenomen. De financiële impact is afhankelijk van het al dan niet halen van de vooropgestelde planning en mijlpalen.
- In het meerjarenplan werd een aantal grote bouwwerken opgenomen. De vooruitgang en de kostprijs van een werf is zeer conjunctuurgevoelig. De hoogte van prijsherzieningen en meerwerken van bouwwerken is zeer moeilijk in te schatten. De prijzen van veel bouwmaterialen zitten fors in de lift.
- In de budgetten voor de diverse sociale steun is rekening gehouden met een hulpvraag op het huidige niveau. Het is echter moeilijk in te schatten of de hulpvraag stabiel blijft. Het is mogelijk dat er nog extra budgetten nodig zijn voor plotse toenames van steunaanvragen. Zo werden we dit jaar geconfronteerd met een toename van de steunvragen als gevolg van de oorlogscrisis in Oekraïne.
- Voor de responsabiliseringsbijdrage baseert het bestuur zich op de ramingen van de Federale Pensioendienst. Op basis van de meest actuele cijfers werd zowel voor de gemeente als voor het OCMW een voorziening voor de te betalen responsabiliseringsbijdrage tot en met 2027 geboekt. Voor beiden wordt dit bedrag weliswaar voor 50% getemperd door de Vlaamse dotatie.

Risico's als gevolg van bepaalde overeenkomsten:

- De borgstellingen t.a.v. derde partijen (Lago De Meerminnen, O-L-V-Gaverland).

Risico's inzake de evolutie van de exploitatieontvangsten:

- Vrijstellingen op de onroerende voorheffing toegekend door de Vlaamse Overheid hebben we als gemeente niet in de hand.
- Afname onroerende voorheffing op materieel en outillage.
- Minderontvangsten uit de eigen belastingen waarbij de motorenbelasting het hoogste risico vormt. De sluiting van de kerncentrale is verwerkt in de cijfers, de verdere ontwikkeling van de haven op Linkeroever is momenteel nog niet volledig in rekening gebracht.
- De inschatting van nieuwe belastingen: belasting op bestraalde splijtstofelementen, belasting op meergezinswoningen en parkeerplaatsen.
- Het risico op onvermogene debiteuren. Een goed werkend debiteurenbeheer is hierbij belangrijk.
- Het tijdelijk stilliggen van een kernreactor te Doel heeft impact op de inkomsten van de gemeente, meer specifiek op de opcentiemen onroerende voorheffing.
- Eventuele wijzigingen in de middelen vanuit de Vlaamse Overheid: onder meer het gemeentefonds en aanvullende subsidies kunnen zorgen voor meer of minder inkomsten.

Risico's inzake het schuldbeheer:

- De rentetarieven van de leningen die mogelijks stijgen. Waar mogelijk werden leningen herzien en rentevoeten vastgeklikt.
- Het risico op niet- terugbetaling van toegestane leningen.

Risico's inzake het thesauriebeheer:

- De solvabiliteit van de financiële instellingen waar onze thesaurieën geplaatst zijn.

Andere risico's:

- Het contesteren van belastingen en in het bijzonder de belasting op opslag van bestraalde splijtstofelementen.
- De macro-economie die het slechter doet dan verwacht. In dit meerjarenplan is er rekening gehouden met een zwakke economische groei waarbij onze groeivoeten gebaseerd werden op de cijfers van het Planbureau, aangepast aan de Beverse kenmerken.
- De inschatting van de verkoopprijs bij de geplande verkopen van onroerende goederen.





GRONDSLAGEN EN ASSUMPTIES

GRONDSLAGEN EN ASSUMPTIES

De grondslagen en assumpties geven de belangrijkste uitgangspunten en hypothesen weer die gebruikt werden bij de opmaak van de ramingen die zijn opgenomen in het meerjarenplan.

EXPLOITATIE-UITGAVEN

1/ Werkingsuitgaven (Levering goederen en diensten)

Basis:	Grensbedragen vastgesteld door het college, hier en daar bijgesteld op basis van evaluatie verleden en nieuw beleid
Groeivoet:	2% met uitzondering van de uitgaven voor energie
Verdere assumpties:	Enmaligheden: 2020 t.e.m. 2022: impact coronacrisis opgenomen 2021 t.e.m. 2023: budget uitbating vaccinatiecentrum opgenomen 2023: budget begeleiding voorbereiding mogelijke gemeentefusie 2024: budget organisatie verkiezingen opgenomen

2/ Personeelsuitgaven

Basis:	Herberekening personeelsdienst
Groeivoet:	Voor 2022 en 2023: lonen werden geïndexeerd conform de inschattingen van het Planbureau. Voor 2024 en 2025: indexering lonen met 2%.
Verdere assumpties:	Voor 2023 tot en met 2025: de jaarlijks te betalen responsabiliseringsbijdrage.

3/ Toelagen

Basis:	2019 of nieuwe cijfers gekregen/afgesproken
Groeivoet:	3% voor verenigingen, 2% voor politiezone 2% en 3% vanaf 2022 voor hulpverleningszone, jaarlijks aangevuld met een bijkomende toelage omwille van de stijgende loonkosten.
Verdere assumpties:	Geen

4/ Financiële uitgaven

Intresten leningen:	Volgens tabellen
Overige Fin. Uitgaven:	2%
Verdere assumpties:	Bij de opname van nieuwe leningen werd in de berekening een te betalen intrest van 3 tot 4% voorzien.

EXPLOITATIEONTVANGSTEN

1/ Werkingsontvangsten

Basis:	2019
Groeivoet:	1,2% (gemeente) 2% (OCMW, indien indexatie mogelijk)
Verdere assumpties:	Geen eenmaligheden doorheen de jaren. 2020 en 2021: impact coronacrisis opgenomen 2023 t.e.m. 2025: effect Diftar (afvalophaling) opgenomen

2/ Belastingen

O.V.:	Basis:	Raming hogere overheid (jaren 2022 en 2023)
	Assumptie:	Rekening gehouden met sluiting kerncentrale Rekening gehouden met geplande indexcijfer voor toekomstige jaren Verdere groeivoet 1,4%
APB:	Basis:	Raming hogere overheid
	Groeivoet:	N.v.t. aangezien de hogere overheid de inschatting maakt voor de toekomstige jaren.
	Assumptie:	Rekening gehouden met Taxshift
Motoren:	Basis:	2019
	Groeivoet:	0% aandeel kerncentrale / 0,6% overige motoren
	Assumptie:	Rekening gehouden met sluiting kerncentrale Gedeeltelijk rekening gehouden met de verdere ontwikkeling van de haven.
Bestraalde splijtstof:		Nieuwe belasting: bedrag werd aangepast naar het kohier 2022.
Overige belastingen:	Basis:	2019 + 2% en bijsturing na tussentijdse evaluatie
	Groeivoet:	0% (geen verhoging van de tarieven voorzien)

3/ Ontvangen subsidies/overdrachten

Basis:	Gemeentefonds, aanvullende toelagen a.d.h.v. communicatie Vlaanderen o.a. de dotatie voor de responsabiliseringsbijdrage Overige 2019
Groeivoet:	1,2% (gemeente) OCMW: naar realiteit, afhankelijk van het type subsidie
Assumpties:	Geen

4/ Financiële ontvangsten

Dividenden:	Basis:	Nieuwe cijfers ontvangen van de verbonden partijen
Overige fin. Uitgaven:	Basis:	Nieuwe cijfers vanuit evaluatie MJP 2014-2019 (0% groei)

INVESTERINGEN

1/ Ontvangsten

Verkopen:	Meestal aan de hand van schattingsverslagen, anders volgens schatting door de dienst overheidsopdrachten.
Investeringsubsidies:	Meestal volgens de informatie van de subsidiërende overheid, maar niet altijd. Soms een percentage genomen van de 'geraamde' kost volgens de modaliteiten van de subsidie.

2/ Uitgaven

Volledig opnieuw opgebouwd.

FINANCIERING

1/ Leningen

Op te nemen leningen:	<u>Gemeente</u> : standaard 6 miljoen per jaar (de investeringen en exploitatie-uitgaven werden bijgesteld in functie van dit gewenste maximale leningsbedrag). 2022: 5 miljoen geleend 2023: geen op te nemen leningen voorzien
	<u>OCMW</u> : afhankelijk van de evolutie van de nieuwbouwprojecten woonzorg. 2022: er werd niet geleend 2023: geen op te nemen leningen voorzien
Aflossingen:	Volgens de tabellen, incl. aflossingen voor nieuwe leningen.

2/ Toegestane leningen

Terugvordering berekend a.d.h.v. de leningsovereenkomsten. Eventueel nieuwe toegestane leningen worden ingegeven a.d.h.v. ramingen.





PERSONEELSINZET

PERSONEELSINZET

1. ORGANOGRAM

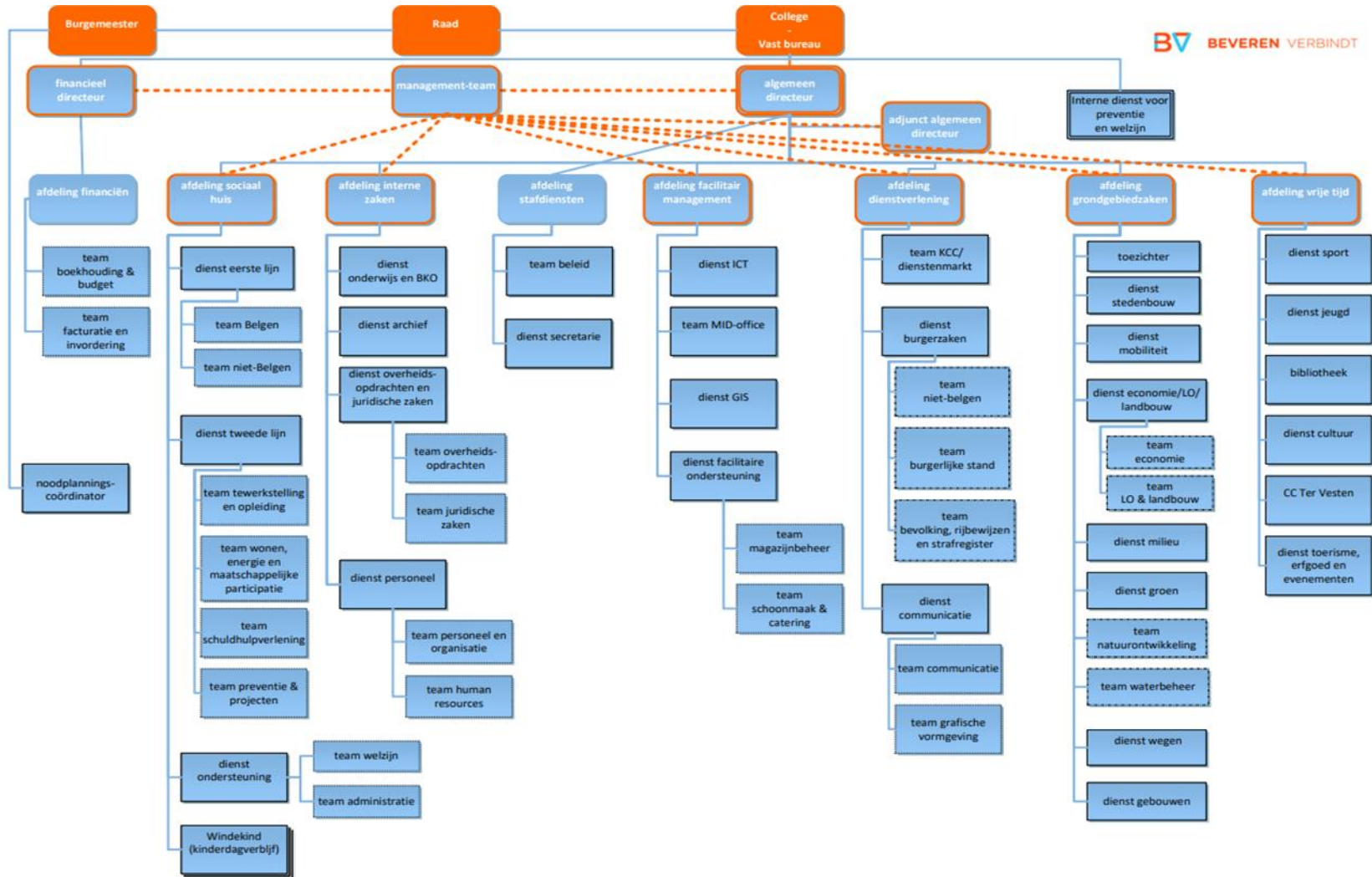

2. OVERZICHT PERSONEELSBESTAND

Hieronder vindt u een overzicht (situatie per 31 oktober 2022) van het aantal VTE's voor zowel OCMW als gemeente, per statuut en per niveau.

Voor OCMW:

Rijlabels	Tijdelijken en contractuelen	Vastbenoemden	Eindtotaal
<input type="checkbox"/> MANNELIJK	3	3,6	6,6
B	3	3,6	6,6
<input type="checkbox"/> VROUWELIJK	42,29	23,65	65,94
A		3	3
B	20	10	30
C	21,29	10,65	31,94
E	1		1
Eindtotaal	45,29	27,25	72,54

Voor gemeente:

Rijlabels	Tijdelijken en contractuelen	Vastbenoemden	Eindtotaal
<input type="checkbox"/> MANNELIJK	119,62	73,3	192,92
A	4	11	15
B	9,05	7,4	16,45
C	15,4	24,8	40,2
D	84,4	29,1	113,5
E	6,77	1	7,77
<input type="checkbox"/> VROUWELIJK	168,08	54,96	223,04
A	9,3	9	18,3
B	17,4	7,8	25,2
C	68,72	35,55	104,27
D	18,56	1,5	20,06
E	54,1	1,11	55,21
Eindtotaal	287,7	128,26	415,96



OVERZICHT VAN DE TE VERSTREKKEN WERKINGSSUBSIDIES TOELAGEN 2023

WERKINGSTOELAGEN 2023				
				Inwoners 1/01/2023: 50281
Beleidsitem	Algemene rekening	Budgethouder	Omschrijving toelage	Bedrag
PERSONEEL EN VORMING				
0112-00	6490299	02 - Projectcoördinatie	Toelage overkoepelende vriendenkring	€ 13.000,00
0112-00	6490299	02 - Projectcoördinatie	Toelage vriendenkring site Gravenplein	€ 15.400,00
0112-00	6490299	02 - Projectcoördinatie	Toelage vriendenkring sportdienst	€ 2.200,00
0112-00	6490299	02 - Projectcoördinatie	Toelage vriendenkring TDG en TDW	€ 3.500,00
0112-00	6490299	02 - Projectcoördinatie	Toelage vriendenkring groendienst/natuurontwikkeling	€ 2.600,00
0112-00	6490299	02 - Projectcoördinatie	Toelage vriendenkring GTI	€ 7.600,00
0112-00	6490299	02 - Projectcoördinatie	Toelage vriendenkring Kunstacademie	€ 3.700,00
0112-00	6490299	02 - Projectcoördinatie	Toelage vriendenkring GBS Melsele	€ 2.300,00
0112-00	6490299	02 - Projectcoördinatie	Toelage vriendenkring GBS Bosdamlaan	€ 2.000,00
0112-00	6490299	02 - Projectcoördinatie	Toelage vriendenkring GBS Lindenlaan	€ 2.250,00
0112-00	6490299	02 - Projectcoördinatie	Toelage vriendenkring GBS Kallo	€ 1.700,00
0112-00	6490299	02 - Projectcoördinatie	Toelage vriendenkring GBS Haasdonk	€ 2.000,00
0112-00	6490299	02 - Projectcoördinatie	Toelage vriendenkring GBS Kieldrecht	€ 1.700,00
0112-00	6490299	02 - Projectcoördinatie	Toelage vriendenkring GBS Vrasene	€ 1.400,00
0112-00	6490299	02 - Projectcoördinatie	Toelage integratieproject	€ 1.400,00
0112-00	6490299	02 - Projectcoördinatie	Toelage vriendenkringen OCMW	€ 2.872,00
				€ 65.622,00
HULP AAN HET BUITENLAND				
0160-00	6490299	23 - Sociaal Huis (GROS)	Reservefonds (noodfonds)	€ 5.411,83
0160-00	6490299	23 - Sociaal Huis (GROS)	Vrienden van Papoea	€ 0,00
0160-00	6490299	23 - Sociaal Huis (GROS)	Dhanwar Junglekids Indië	€ 2.867,13
0160-00	6490299	23 - Sociaal Huis (GROS)	Vriendinnen van Zambia	€ 2.739,73
0160-00	6490299	23 - Sociaal Huis (GROS)	Vrienden van Senegal	€ 3.125,00
0160-00	6490299	23 - Sociaal Huis (GROS)	Soucoulo Togo	€ 3.142,50
GROS - PROJECTEN				
0160-00	6490299	23 - Sociaal Huis (GROS)	Bondeko Sainte-Trinité -. financiering vormingscursussen en alfabetiseringscursus, schoolgeld, financiële tussenkomst bij dringende medische situatie, medefinanciering grotere projecten (R.D Congo)	€ 2.500,00
0160-00	6490299	23 - Sociaal Huis (GROS)	Studiebeurzenproject. Ondersteuning jongeren voor hogere studies. (Klim-Op-Brazilië.)	€ 2.500,00
0160-00	6490299	23 - Sociaal Huis (GROS)	Project vzw Rasuwa - een warme thuis voor kinderen van Rasuwa (Nepal)	€ 2.500,00
0160-00	6490299	23 - Sociaal Huis (GROS)	Dhanwar Junglekids India - ontwikkeling opvangsysteem voor regenwater	€ 2.500,00
0160-00	6490299	23 - Sociaal Huis (GROS)	Dhanwar Junglekids India - basisonderwijs voor kansarme kinderen + reduceren analfabetisme	€ 2.500,00
0160-00	6490299	23 - Sociaal Huis (GROS)	Samen Sterk - organisatie vluchtelingenkamp Nduta, Tanzania (Aanvraag Rode Kruis Beveren)	€ 2.500,00
0160-00	6490299	23 - Sociaal Huis (GROS)	Broederlijk Delen - project 'Samen aan de kookpot/samen eten' (Peru)	€ 2.500,00
0160-00	6490299	23 - Sociaal Huis (GROS)	De medisch-sociale dienst verbonden aan hospitaal in Kinshana in corona-tijden. Aankoop medicamenten en financiering medische prestaties ten behoeve van de armen. Ter beschikkingstelling van gelden voor opstart handeltje en zorg voor integratie. Naam organisatie: Missionary sisters IHM	€ 2.500,00
0160-00	6490299	23 - Sociaal Huis (GROS)	Groupe Scolaire Chérif Limane Aidara in de buitenwijk van Dakar: renovatie van de school en aankoop meubilair en didactisch materiaal. (Vrienden van Senegal.)	€ 2.500,00
0160-00	6490299	23 - Sociaal Huis (GROS)	CHMB Gehandicapte Centrum Mbour: uitwerking transport + aankoop busje en stoelen (Vrienden van Senegal)	€ 2.500,00
0160-00	6490299	23 - Sociaal Huis (GROS)	Ecole préscolaire (kleuterschool) JP & Lea Sonatel in Mbour: afwerking van de kleuterschool (elektriciteit, vloeren, cementeren, enz. (Vrienden van Senegal.)	€ 2.500,00

Beleidsitem	Algemene rekening	Budgethouder	Omschrijving toelage	Bedrag
0160-00	6490299	23 - Sociaal Huis (GROS)	Inclusief en participatief beheer van natuurlijke hulpbronnen in Takanto, Senegal ('t Vlot vzw)	€ 2.500,00
0160-00	6490299	23 - Sociaal Huis (GROS)	Asha VZW - Renovatie en herstellingswerken voor het internaat St. Joseph Children, Kegalle (Sri Lanka)	€ 2.500,00
0160-00	6490299	23 - Sociaal Huis (GROS)	Uitbreiding van de boerderij verbonden aan de Tetekela Day Care Centre te Kasama . (Vriendinnen van Zambia)	€ 2.500,00
0160-00	6490299	23 - Sociaal Huis (GROS)	afwerking afdeling ondervoede kinderen van het Santa Maria Hospital. (Vriendinnen van Zambia)	€ 2.500,00
0160-00	6490299	23 - Sociaal Huis (GROS)	Kippenproject in Kalulushi (Vriendinnen van Zambia)	€ 2.500,00
0160-00	6490299	23 - Sociaal Huis (GROS)	Maatschappelijke en religieuze vorming van jongeren in Irak.	€ 2.500,00
0160-00	6490299	23 - Sociaal Huis (GROS)	Ontwikkeling van een land- en veeteeltboerderij in Ando (Aanvrager Soucoul Togo)	€ 2.500,00
0160-00	6490299	23 - Sociaal Huis (GROS)	In het binnenland van Tanzania kinderen met oogproblemen tijdig opsporen door 'Schoolscreenings' en aan deze kinderen goede zorgen bieden, waardoor de kinderen verder naar school kunnen blijven gaan. (Light of the World.)	€ 2.500,00
0160-00	6490299	23 - Sociaal Huis (GROS)	Acties in het kader van een bamboeplantage en houtskoolverkoop in Ghana (People for people International)	€ 2.500,00
			Projecten 2023	€ 67.286,19
OVERIG ALGEMEEN BESTUUR				
0190-00	6490299	13 - Financiën	Toelage aan verenigingen voor huur lokalen Nieuwe Parochie	€ 3.000,00
				€ 3.000,00
OPENBAAR VERVOER				
0210-00	6490399	40 - Mobiliteit	De Lijn (marktbusen / sms tickets e.d.)	€ 110.000,00
0210-00	6490399	40 - Mobiliteit	busverbinding Beveren-Kruikeke	€ 50.000,00
				€ 160.000,00
OPHALEN EN VERWERKEN VAN HUISHOUDELIJK AFVAL				
0300-00	6490399	13 - Financiën	Dotatie Ibogem (€ 70,02 per inwoner)	€ 3.520.675,62
0300-00	6490099	13 - Financiën	Toelage gratis restafval (DIFTAR) luierkinderen en ziektebeelden	€ 57.500,00
				€ 3.578.175,62
BEHEER VAN REGEN- EN AFVALWATER				
0310-00	6490399	30	Polder Land van Waas (waterlopen)	€ 200.000,00
0310-00	6490099	30	Toelage afkoppeling rioleringen	€ 5.000,00
0310-00	6490010	32 - Stedenbouw	Bouwpremies: Groendak en hemelwaterputten	€ 42.500,00
				€ 247.500,00
OVERIGE BESCHERMING VAN BIODIVERSITEIT, LANDSCHAPPEN EN BODEM				
0349-00	6490099	34 - Natuurontwikkeling	Premie voor bewoonde zwaluwnesten	€ 2.400,00
0349-00	6490299	34 - Natuurontwikkeling	Publiciteitskosten Hortus Ter Saksen	€ 331,58
				€ 2.731,58
OVERIGE MILIEUBESCHERMING				
0390-00	6490299	39 - Milieudienst	Toelage milieuraad	€ 5.000,00
0390-00	6490399	13 - Financiën	Overname rentelast Vlaamse energielening (project Interwaas)	€ 12.000,00
				€ 17.000,00
POLITIEDIENSTEN				
0400-00	6490320	13 - Financiën	Dotatie Politie	€ 8.589.045,09
0400-00	6490321	13 - Financiën	Jaarlijkse toelage Calog-personeel	€ 80.000,00
				€ 8.669.045,09
BRANDWEER				
0410-00	6490330	13 - Financiën	HVZ Waasland	€ 6.672.319,16
				€ 6.672.319,16
CIVIELE BESCHERMING				
0430-00	6490299	13 - Financiën	Toelage Civiele Bescherming Melsele	€ 379,61
				€ 379,61

Beleidsitem	Algemene rekening	Budgethouder	Omschrijving toelage	Bedrag
DIERENBESCHERMING				
0470-00	6490299	28 - Economische Zaken	Wase Vereniging voor Dierenbescherming (€ 0,50 per inwoner)	€ 25.000,00
0470-00	6490299	34 - Natuurontwikkeling	Vogelasiel Kieldrecht	€ 331,22
0470-00	6490299	28 - Economische Zaken	4voeters in nood vzw	€ 5.000,00
				€ 30.331,22
BESTUURLIJKE INTERVENTIE (INCLUSIEF GAS)				
0480-00	6493000	03 - Verzekeringen	Bijdrage GAS aan RB Dendermonde	€ 1.623,65
				€ 1.623,65
HANDEL EN MIDDENSTAND				
0500-00	6490120	28 - Economische Zaken	Consortiumbewaking	€ 7.000,00
0500-00	6490299	28 - Economische Zaken	Kernversterkende maatregelen Beveren	€ 16.943,22
0500-00	6490299	28 - Economische Zaken	Kernversterkende maatregelen Melsele (incl. feestverlichting)	€ 18.195,18
0500-00	6490299	28 - Economische Zaken	Kernversterkende maatregelen Haasdonk (incl. feestverlichting)	€ 4.186,01
0500-00	6490299	28 - Economische Zaken	Kernversterkende maatregelen Vrasene (incl. feestverlichting)	€ 14.059,91
0500-00	6490299	28 - Economische Zaken	Kernversterkende maatregelen Kallo (incl. feestverlichting)	€ 9.043,32
0500-00	6490299	28 - Economische Zaken	Kernversterkende maatregelen Kieldrecht (incl. feestverlichting)	€ 19.384,07
0500-00	6490299	28 - Economische Zaken	Kernversterkende maatregelen Verrebroek (incl. feestverlichting)	€ 10.855,07
0500-00	6490299	28 - Economische Zaken	Aangenaam winkelen Beveren vzw.	€ 206.528,06
0500-00	6490299	28 - Economische Zaken	Toelage ondersteuning middenstand	€ 30.000,00
				€ 336.194,85
NIJVERHEID				
0510-00	6490299	05 - Linkeroever (Haven en Landbouw)	Samenwerkingsverband Grenspark Groot Saeftinghe 2021-2026	€ 10.000,00
				€ 10.000,00
TOERISME - ONTHAAL EN PROMOTIE				
0520-00	6490299	24 - Toerisme	Intergemeentelijk project "Land van Reynaert"	€ 400,00
0520-00	6490299	24 - Toerisme	Terugbetaling gidsbeurten aan verenigingen	€ 5.600,00
				€ 6.000,00
TOERISME - SECTORONDERSTEUNING				
0521-00	6490299	24 - Toerisme	Toerisme Waasland (€ 0,20 per inwoner)	€ 10.000,00
0521-00	6490299	24 - Toerisme	Federatie voor Toerisme Oost-Vlaanderen (€ 0,02738 per inwoner)	€ 1.369,00
0521-00	6490299	13 - Financiën	Toelage VZW Prospersite	€ 18.040,54
0521-00	6490299	24 - Toerisme	Toelage Adviesraad Toerisme	€ 5.000,00
0521-00	6490299	24 - Toerisme	Toelage Gidsenvereniging	€ 0,00
				€ 34.409,54
LAND-, TUIN- EN BOSBOUW				
0530-00	6490299	28 - Economische Zaken	Toelage Centraal Jaarmarktcomité	€ 67.530,53
0530-00	6490299	28 - Economische Zaken	Comité Fokveedag: werkingstoelage	€ 9.555,19
0530-00	6490299	28 - Economische Zaken	Comité Fokveedag: trekpaarden prijskamp	€ 2.870,05
0530-00	6490299	28 - Economische Zaken	Wase Tuindersgilde	€ 3.446,05
0530-00	6490099	28 - Economische Zaken	Toelage landbouw	€ 15.000,00
0530-00	6490199	28 - Economische Zaken	Pomona - kinderboerderij Melsele (overdracht 2022)	€ 15.573,73
0530-00	6490099	05 - Linkeroever (Haven en Landbouw)	Premie Kleine Landschapselementen	€ 18.000,00
				€ 131.975,54
RUIMTELIJKE PLANNING				
0600-00	6490399	05 - Linkeroever (Haven en Landbouw)	Toelage EGTS (lidmaatschap/partnerschapsbijdrage) - 0,90 EUR per inwoner vanaf 2021	€ 54.382,00
				€ 54.382,00
GRONDBELEID VOOR WONEN				
0620-00	6490010	32 - Stedenbouw	Andere bouwpremies	€ 390.000,00
				€ 390.000,00
CULTUURCENTRUM				
0701-91	6490299	64 - Cultuur	Gemeentelijke toelage bijzondere activiteiten Ter Vesten	€ 7.381,45
0701-91	6490299	64 - Cultuur	Gemeentelijke werkingstoelage Ter Vesten	€ 95.726,87

Beleidsitem	Algemene rekening	Budgethouder	Omschrijving toelage	Bedrag
0701-91	6490299	64 - Cultuur	Doorstorten Vlaamse toelage lokaal cultuurbeleid	€ 63.075,71
0701-91	6490299	64 - Cultuur	Gemeentelijke toelage leerlingenvervoer	€ 27.060,80
0701-91	6490299	64 - Cultuur	Doorstorting Vlaamse toelage	€ 28.832,01
0701-91	6490299	64 - Cultuur	Terugbetaling van uitgaven	€ 2.000,00
				€ 224.076,85
OPENBARE BIBLIOTHEKEN				
0703-00	6493000	26 - Archief	Bibliotheek Wasiana	€ 250,00
				€ 250,00
FEESTEN EN PLECHTIGHEDEN				
0710-00	6490050	29 - Feestelijkheden	Premies voor levensloop (jubileum,...)	€ 500,00
0710-00	6490299	13 - Financiën	N.S.B. Beveren	€ 302,26
0710-00	6490299	13 - Financiën	Belgische militaire politie	€ 219,29
0710-00	6490299	13 - Financiën	N.S.B. Kallo	€ 139,97
0710-00	6490299	13 - Financiën	Paracommando vriendenkring Beveren	€ 552,23
0710-00	6490299	13 - Financiën	Toelage ijzerbedevaartcomité	€ 208,01
0710-00	6490299	13 - Financiën	België-Canada	€ 69,33
0710-00	6490299	13 - Financiën	België-Canada (overdracht 2022)	€ 67,31
0710-00	6490299	13 - Financiën	Comité Auschwitz	€ 208,01
0710-00	6490299	13 - Financiën	N.K.B.	€ 142,76
0710-00	6490299	13 - Financiën	N.K.B. (overdracht 2022)	€ 138,60
0710-00	6490299	13 - Financiën	Vrienden met militaire voertuigen	€ 437,09
0710-00	6490299	29 - Feestelijkheden	Feestcomité fusiegemeente Beveren	€ 96.231,00
0710-00	6490299	29 - Feestelijkheden	Feestcomité Beveren	€ 20.540,54
0710-00	6490299	29 - Feestelijkheden	Feestcomité O.L. Vrouw Beveren	€ 25.323,95
0710-00	6490299	29 - Feestelijkheden	Feestcomité Haasdonk	€ 15.757,13
0710-00	6490299	29 - Feestelijkheden	Feestcomité Kallo	€ 23.691,96
0710-00	6490299	29 - Feestelijkheden	Feestcomité Kieldrecht	€ 24.930,02
0710-00	6490299	29 - Feestelijkheden	Feestcomité Melsele	€ 43.899,76
0710-00	6490299	29 - Feestelijkheden	Feestcomité Verrebroek	€ 22.926,61
0710-00	6490299	29 - Feestelijkheden	Feestcomité Vrasene	€ 9.341,72
0710-00	6490299	29 - Feestelijkheden	Feestcomité St. Jansparochie	€ 7.878,56
0710-00	6490299	29 - Feestelijkheden	Feest- en jaarmarktcomité Prosperpolder	€ 11.480,19
0710-00	6490299	29 - Feestelijkheden	Scheldewijding Doel	€ 11.143,30
				€ 316.129,60
MONUMENTENZORG				
0720-00	6490399	26 - Archief	Erfgoedcel Waasland (€ 0,22 per inwoner)	€ 11.000,00
0720-00	6490299	26 - Archief	Toelage Koninklijke Oudheidkundige Kring (€ 0,01 per inwoner)	€ 500,00
0720-00	6490060	13 - Financiën	Toelage Route Saint Martin	€ 9.000,00
				€ 20.500,00
ARCHEOLOGIE				
0721-00	6490099	13 - Financiën	Toelage Erfpunt (€ 1,50 per inwoner)	€ 74.209,50
0721-00	6490099	13 - Financiën	Extra werkingstoelage BTW Erfpunt	€ 7.883,14
0721-00	6490099	13 - Financiën	Extra toelage indexatie contributie Erfpunt	€ 9.572,38
				€ 91.665,02
OVERIG KUNST- EN CULTURBELEID				
0739-00	6490099	64 - Cultuur	Tussenkomst Uitpas	€ 50.000,00
0739-00	6490299	13 - Financiën	Covidtoelage Noodfonds Vrijtijdssector (Actie: 14.03.03) (overdracht 2022)	€ 20.000,00
0739-00	6490399	64 - Cultuur	Toelage Cultuurtuin Waas (€ 0,35 per inwoner)	€ 17.500,00
0739-00	6490299	64 - Cultuur	Culturele uitwisseling	€ 4.005,00
0739-00	6490299	64 - Cultuur	Toelage deelinfrastructuur	€ 6.444,47
0739-00	6490299	64 - Cultuur	Vormingsbeleid (vormingsplus)	€ 1.000,00
0739-00	6490299	64 - Cultuur	vzw Arktos: Overbruggingstoelage verderzetten project 'Over Drempeles'	€ 3.000,00
CULTURVERENIGINGEN BEVEREN				
0739-00	6490299	64 - Cultuur	A.D.E.M.	€ 283,27
0739-00	6490299	64 - Cultuur	Acantus	€ 893,89
0739-00	6490299	64 - Cultuur	Albare jeugdchor	€ 446,74
0739-00	6490299	64 - Cultuur	Aqua Atlantis	€ 344,25
0739-00	6490299	64 - Cultuur	Beverse film-en videoclub	€ 841,22
0739-00	6490299	64 - Cultuur	Beverse Fotoclub (Koninklijke)	€ 564,55
0739-00	6490299	64 - Cultuur	Beverse kantschool	€ 787,90
0739-00	6490299	64 - Cultuur	Beverse verzamelaars	€ 430,14
0739-00	6490299	64 - Cultuur	Bridgeclub	€ 1.070,81
0739-00	6490299	64 - Cultuur	De Beverse klok	€ 741,35

Beleidsitem	Algemene rekening	Budgethouder	Omschrijving toelage	Bedrag
0739-00	6490299	64 - Cultuur	De kleine kunst	€ 412,66
0739-00	6490299	64 - Cultuur	De nieuwe culturele kring	€ 406,10
0739-00	6490299	64 - Cultuur	De Passanten	€ 673,60
0739-00	6490299	64 - Cultuur	De Rank	€ 348,62
0739-00	6490299	64 - Cultuur	De Witte Leeuwerik	€ 239,42
0739-00	6490299	64 - Cultuur	Femma Beveren	€ 1.802,85
0739-00	6490299	64 - Cultuur	FERM Beveren	€ 1.325,30
0739-00	6490299	64 - Cultuur	Foto-en diaclub Prisma 80	€ 318,03
0739-00	6490299	64 - Cultuur	FRAGMA13	€ 1.008,19
0739-00	6490299	64 - Cultuur	Gezinsbond Beveren	€ 890,61
0739-00	6490299	64 - Cultuur	Gidsenvereniging	€ 1.487,02
0739-00	6490299	64 - Cultuur	Heemkundige Kring	€ 801,22
0739-00	6490299	64 - Cultuur	Hobbyclub creatief	€ 337,26
0739-00	6490299	64 - Cultuur	Hortus ter Saksen	€ 765,61
0739-00	6490299	64 - Cultuur	K.E.T. Toneelkring	€ 624,65
0739-00	6490299	64 - Cultuur	Koninklijke Schippersgilde	€ 167,01
0739-00	6490299	64 - Cultuur	Koor St. Jan	€ 362,83
0739-00	6490299	64 - Cultuur	Landelijke gilde Beveren	€ 347,53
0739-00	6490299	64 - Cultuur	Liberale vrouwen	€ 376,81
0739-00	6490299	64 - Cultuur	Markant Beveren	€ 1.173,20
0739-00	6490299	64 - Cultuur	MuzArt	€ 1.040,53
0739-00	6490299	64 - Cultuur	OKRA-Academie	€ 681,25
0739-00	6490299	64 - Cultuur	Orde van de Prince	€ 280,65
0739-00	6490299	64 - Cultuur	Orde van het Pilorijn	€ 205,48
0739-00	6490299	64 - Cultuur	Koninklijke Piet Stautkring	€ 1.425,83
0739-00	6490299	64 - Cultuur	Piet Stautkring: 2-jaarlijkse Piet Stautprijs	€ 1.000,00
0739-00	6490299	64 - Cultuur	Rode Kruis	€ 1.002,51
0739-00	6490299	64 - Cultuur	Schaakclub 64	€ 934,98
0739-00	6490299	64 - Cultuur	St. Janskunstvrienden	€ 253,99
0739-00	6490299	64 - Cultuur	t Kranske	€ 150,40
0739-00	6490299	64 - Cultuur	Rebelle Beveren	€ 501,82
0739-00	6490299	64 - Cultuur	Vlaamse wijngilde	€ 587,71
0739-00	6490299	64 - Cultuur	Vriendenkring De Post	€ 196,30
0739-00	6490299	64 - Cultuur	Vriendenkring NKB	€ 368,95
0739-00	6490299	64 - Cultuur	Cultuursmakers: Filmsmakers	€ 1.150,25
0739-00	6490299	64 - Cultuur	Yoga Beveren	€ 343,82
DOEL				
0739-00	6490299	64 - Cultuur	Doel 2020	€ 689,33
0739-00	6490299	64 - Cultuur	Figurentheater Vlinders & Co	€ 714,03
HAASDONK				
0739-00	6490299	64 - Cultuur	Davidsfonds Beveren-Zuid	€ 555,15
0739-00	6490299	64 - Cultuur	De Molenmenners	€ 202,63
0739-00	6490299	64 - Cultuur	Ex-KLJ	€ 115,57
0739-00	6490299	64 - Cultuur	FERM Haasdonk	€ 834,01
0739-00	6490299	64 - Cultuur	Gezinsbond Haasdonk	€ 445,65
0739-00	6490299	64 - Cultuur	Kalison	€ 302,07
0739-00	6490299	64 - Cultuur	Koor Pro Musica	€ 348,40
0739-00	6490299	64 - Cultuur	K.W.B. Haasdonk	€ 443,25
0739-00	6490299	64 - Cultuur	Landelijke gilde Haasdonk	€ 228,20
0739-00	6490299	64 - Cultuur	Oud leiding Crescendo	€ 223,62
0739-00	6490299	64 - Cultuur	Toneelkring Tassijns	€ 298,13
0739-00	6490299	64 - Cultuur	Tuinhier (De Volkstuinen)	€ 365,88
KALLO				
0739-00	6490299	64 - Cultuur	Curieus	€ 205,48
0739-00	6490299	64 - Cultuur	De meibloem S.V.	€ 348,62
0739-00	6490299	64 - Cultuur	Theater Amusement	€ 828,77
0739-00	6490299	64 - Cultuur	Zangkoor St. Paulus	€ 313,00
KIELDRECHT				
0739-00	6490299	64 - Cultuur	Femma Kieldrecht	€ 604,10
0739-00	6490299	64 - Cultuur	FERM Prosperpolder	€ 400,42
0739-00	6490299	64 - Cultuur	Fotoclub 9130	€ 339,88
0739-00	6490299	64 - Cultuur	Gezinsbond Kieldrecht	€ 348,40
0739-00	6490299	64 - Cultuur	Kouterse reuzengilde	€ 131,60
0739-00	6490299	64 - Cultuur	Landelijke gilde Kieldrecht	€ 174,44
0739-00	6490299	64 - Cultuur	Markant Kieldrecht	€ 897,83
0739-00	6490299	64 - Cultuur	Ruilclub kieldrechtse verzamelaars	€ 710,53
0739-00	6490299	64 - Cultuur	St. Gregoriuskoor	€ 726,48

Beleidsitem	Algemene rekening	Budgethouder	Omschrijving toelage	Bedrag
0739-00	6490299	64 - Cultuur	Toneelkring Kunst Vereldelt	€ 697,20
0739-00	6490299	64 - Cultuur	Yoga Prana	€ 314,96
MELSELE				
0739-00	6490299	64 - Cultuur	Amedee Verbruggenkring	€ 298,79
0739-00	6490299	64 - Cultuur	Bombardon	€ 231,72
0739-00	6490299	64 - Cultuur	Femma Melsele	€ 1.111,35
0739-00	6490299	64 - Cultuur	FERM Melsele	€ 1.110,25
0739-00	6490299	64 - Cultuur	Fotoclub Lichtkunst	€ 530,23
0739-00	6490299	64 - Cultuur	Gezinsbond THOG	€ 352,99
0739-00	6490299	64 - Cultuur	Keizum vzw	€ 582,63
0739-00	6490299	64 - Cultuur	Kookclub Liaison	€ 262,73
0739-00	6490299	64 - Cultuur	K.W.B. Melsele	€ 921,87
0739-00	6490299	64 - Cultuur	Koor Resolut	€ 475,16
0739-00	6490299	64 - Cultuur	Kunst Montmartre	€ 371,78
0739-00	6490299	64 - Cultuur	Kunstkring Meiboom	€ 262,73
0739-00	6490299	64 - Cultuur	Kunstlabaarg	€ 203,72
0739-00	6490299	64 - Cultuur	Landelijke gilde Melsele	€ 416,81
0739-00	6490299	64 - Cultuur	Landelijke Senioren Melsele	€ 235,41
0739-00	6490299	64 - Cultuur	Lerarencafé	€ 205,91
0739-00	6490299	64 - Cultuur	Melba Toneel Melsele	€ 365,01
0739-00	6490299	64 - Cultuur	Markant Melsele	€ 616,78
0739-00	6490299	64 - Cultuur	Natuurpunt Waasland	€ 784,62
0739-00	6490299	64 - Cultuur	Orgelcomité	€ 579,40
0739-00	6490299	64 - Cultuur	Orgelcomité - extra toelage	€ 477,41
0739-00	6490299	64 - Cultuur	Pasar Melsele	€ 301,64
0739-00	6490299	64 - Cultuur	Popkoor Blend	€ 231,72
0739-00	6490299	64 - Cultuur	t Gaeverland	€ 285,46
0739-00	6490299	64 - Cultuur	Toneelkring Reynaert	€ 68,22
0739-00	6490299	64 - Cultuur	Troef moeten we zien	€ 244,38
0739-00	6490299	64 - Cultuur	Unizo Melsele	€ 219,02
0739-00	6490299	64 - Cultuur	Vlaams Canadese vriendenkring	€ 285,02
0739-00	6490299	64 - Cultuur	Wezijnerreensmeebuiten	€ 429,48
0739-00	6490299	64 - Cultuur	Zangkoor Melos	€ 632,51
VERREBROEK				
0739-00	6490299	64 - Cultuur	De Verrekopers	€ 327,75
0739-00	6490299	64 - Cultuur	Gezinsbond Verrebroek	€ 167,89
0739-00	6490299	64 - Cultuur	FERM Verrebroek	€ 863,95
0739-00	6490299	64 - Cultuur	K.W.B. Verrebroek	€ 417,03
0739-00	6490299	64 - Cultuur	Landelijke gilde Verrebroek	€ 218,59
0739-00	6490299	64 - Cultuur	St. Laurentiuskoor	€ 322,61
0739-00	6490299	64 - Cultuur	Stichting Philip Verheyen	€ 141,22
VRASENE				
0739-00	6490299	64 - Cultuur	Dansgroep Salta	€ 290,49
0739-00	6490299	64 - Cultuur	Eigen haar - eigen aard	€ 142,31
0739-00	6490299	64 - Cultuur	FERM Vrasene	€ 523,89
0739-00	6490299	64 - Cultuur	Gezinsbond Vrasene	€ 556,24
0739-00	6490299	64 - Cultuur	Kookclub Probabus	€ 298,79
0739-00	6490299	64 - Cultuur	Markant Vrasene	€ 509,91
0739-00	6490299	64 - Cultuur	Orde Braderick	€ 177,50
0739-00	6490299	64 - Cultuur	Parochiaal zangkoor	€ 389,05
0739-00	6490299	64 - Cultuur	Wijnclub Edelrot	€ 291,14
CULTUURRADEN				
0739-00	6490299	64 - Cultuur	Cultuurraad overkoepelend	€ 21.451,00
0739-00	6490299	64 - Cultuur	Cultuurraad Beveren	€ 1.585,00
0739-00	6490299	64 - Cultuur	Cultuurraad Haasdonk	€ 973,00
0739-00	6490299	64 - Cultuur	Cultuurraad Kallo	€ 973,00
0739-00	6490299	64 - Cultuur	Cultuurraad Kieldrecht	€ 973,00
0739-00	6490299	64 - Cultuur	Cultuurraad Melsele	€ 973,00
0739-00	6490299	64 - Cultuur	Cultuurraad Verrebroek	€ 973,00
0739-00	6490299	64 - Cultuur	Cultuurraad Vrasene	€ 973,00
MUZIEKMAATSCHAPPIJEN				
0739-00	6490299	64 - Cultuur	Bigband Waesiana	€ 1.885,23
0739-00	6490299	64 - Cultuur	Drumband Schelderood	€ 1.274,64
0739-00	6490299	64 - Cultuur	Fanfare De Kunstliefde Melsele	€ 7.101,96
0739-00	6490299	64 - Cultuur	Fanfare Eéndracht Vrasene	€ 3.356,84
0739-00	6490299	64 - Cultuur	Fanfare Eéndracht: extra toelage	€ 1.000,00
0739-00	6490299	64 - Cultuur	Fanfare Euterpia	€ 3.190,82

Beleidsitem	Algemene rekening	Budgethouder	Omschrijving toelage	Bedrag
0739-00	6490299	64 - Cultuur	Fanfare Leopold- en Albertisten	€ 6.305,67
0739-00	6490299	64 - Cultuur	Fanfare Leopold-en Albertisten: extra toelage	€ 1.000,00
0739-00	6490299	64 - Cultuur	Koninklijke Harmonie St. Cecilia Kieldrecht	€ 3.956,16
0739-00	6490299	64 - Cultuur	Koninklijke Katholieke Harmonie Kunst en Vreugd	€ 10.298,41
0739-00	6490299	64 - Cultuur	Muziekmaatschappij St. Cecilia Haasdonk	€ 4.834,06
SENIORENVERENIGINGEN				
0739-00	6490299	23 - Sociaal Huis	Gemeentelijke Seniorenraad	€ 2.927,45
0739-00	6490299	23 - Sociaal Huis	Landelijke seniorenverenigingLSR	€ 4.920,00
0739-00	6490299	23 - Sociaal Huis	Neos Beveren	€ 1.230,00
0739-00	6490299	23 - Sociaal Huis	Neos Melsele	€ 805,00
0739-00	6490299	23 - Sociaal Huis	Okra Haasdonk	€ 2.575,00
0739-00	6490299	23 - Sociaal Huis	Okra Kallo	€ 800,00
0739-00	6490299	23 - Sociaal Huis	Okra Kieldrecht	€ 1.090,00
0739-00	6490299	23 - Sociaal Huis	Okra Melsele	€ 1.870,00
0739-00	6490299	23 - Sociaal Huis	Okra O.L.Vrouw	€ 1.190,00
0739-00	6490299	23 - Sociaal Huis	Okra St. Martinus	€ 1.390,00
0739-00	6490299	23 - Sociaal Huis	Okra Verrebroek	€ 1.145,00
0739-00	6490299	23 - Sociaal Huis	Okra Vrasene	€ 1.685,00
0739-00	6490299	23 - Sociaal Huis	S-plus Kallo	€ 695,00
0739-00	6490299	23 - Sociaal Huis	SSB	€ 1.070,00
				€ 260.357,53
SPORTSECTOR- EN VERENIGINGSONDERSTEUNING				
0740-00	6490299	61 - Sportdienst	Burensportdienst	€ 350,00
0740-00	6490299	61 - Sportdienst	Subsidies clubs volgens subsidiereglement	€ 165.000,00
0740-00	6490299	61 - Sportdienst	toelage sportactiviteiten/evenementen (overdracht 2022)	€ 85.000,00
0740-00	6490299	61 - Sportdienst	Subsidies clubs aanvullend reglement	€ 90.000,00
0740-00	6490299	61 - Sportdienst	Huur sporthallen/sportterreinen diverse scholen en andere locaties	€ 50.000,00
0740-00	6490299	61 - Sportdienst	Werking gemeentelijke sportraad	€ 0,00
0740-00	6490299	61 - Sportdienst	Topsportfonds	€ 350.000,00
0740-00	6490299	61 - Sportdienst	Werkingsstoelage PC Actief	€ 7.000,00
0740-00	6490299	61 - Sportdienst	Werkingsstoelage schutterstoren	€ 4.000,00
0740-00	6490299	61 - Sportdienst	Toelage onderhoud privé voetbalterrein	€ 10.000,00
0740-00	6490299	61 - Sportdienst	Groot Beverse Zwemclub	€ 16.000,00
0740-00	6490299	61 - Sportdienst	Tussenkost in facturen nutsvoorzieningen sportclubs	€ 280.000,00
0741-100	6490299	61 - Sportdienst	Sportevenementen	€ 189.827,74
				€ 1.247.177,74
SPORTINFRASTRUCTUUR				
0742-03	6490199	13 - Financiën	Lago Werkingstoelage + rentenadeel	€ 2.000.000,00
0742-03	6490199	13 - Financiën	Lago Corona-compensatie (Actie: 14.03.03) - overdracht 2021	€ 648.000,00
0742-03	6492099	11 - Personeelsdienst	Tussenkost personeelskosten (opleg loonkost Lago)	€ 14.500,00
0742-112	6490299	61 - Sportdienst	SK Beveren: logistieke ondersteuning	€ 130.000,00
0742-112	6490299	61 - Sportdienst	SK Beveren: onderhoudstoelage terrein A,C en D	€ 135.000,00
				€ 2.927.500,00
JEUGDSECTOR- EN VERENIGINGSONDERSTEUNING				
0750-00	6490299	60 - Jeugddienst	Toelagen security	€ 5.079,14
0750-00	6490220	60 - Jeugddienst	Projectsubsiereglement	€ 7.029,96
0750-00	6490299	60 - Jeugddienst	Werkingsstoelage jeugdverenigingen	€ 56.664,96
0750-00	6490299	60 - Jeugddienst	Reglement jeugdvakanties	€ 8.246,15
0750-00	6490299	60 - Jeugddienst	Reglement tussenkomst kadervorming	€ 2.537,47
0750-00	6490299	60 - Jeugddienst	Reglement tussenkomst kampvervoer	€ 3.049,58
0750-00	6490299	60 - Jeugddienst	Jeugd raad Beveren	€ 7.921,79
				€ 90.529,05
INFRASTRUCTUUR EN FACILITEITEN TEN BEHOEVE VAN KINDEREN EN JONGEREN				
0752-01	6490210	60 - Jeugddienst	Reglement renovatie	€ 33.978,09
0752-01	6490299	60 - Jeugddienst	Jeugdhuis Djem	€ 8.387,90
0752-01	6490299	60 - Jeugddienst	Jeugdhuis Togenblik	€ 8.387,90
0752-01	6490299	60 - Jeugddienst	Jeugdhuis 't Eiland	€ 8.387,90

Beleidsitem	Algemene rekening	Budgethouder	Omschrijving toelage	Bedrag
0752-02	6490299	60 - Jeugdendienst	Speelpleinwerking Bartje Beveren	€ 16.775,82
0752-02	6490299	60 - Jeugdendienst	Speelpleinwerking Bartje Kieldrecht	€ 8.387,90
0752-02	6490299	60 - Jeugdendienst	Speelpleinwerking VP Melsele	€ 4.473,22
				€ 88.778,73
EREDIENSTEN				
079000	6490340	13 - Financiën	Kerkfabriek St. Martinus Beveren	€ 91.151,11
079000	6490340	13 - Financiën	Kerkfabriek St. Jan Evangelist	€ 9.285,77
079000	6490340	13 - Financiën	Kerkfabriek O.L. Vrouw Doel	€ 8.500,00
079000	6490340	13 - Financiën	Kerkfabriek St. Jacobus Haasdonk	€ 36.385,02
079000	6490340	13 - Financiën	Kerkfabriek OLV Bijstand	€ 0,00
079000	6490340	13 - Financiën	Kerkfabriek St. Petrus en Paulus Kallo	€ 19.461,36
079000	6490340	13 - Financiën	Kerkfabriek St. Michiel Kieldrecht	€ 35.000,00
079000	6490340	13 - Financiën	Kerkfabriek H. Kruis Vrasene	€ 35.958,38
079000	6490340	13 - Financiën	Kerkfabriek St. Laurentius Verrebroek	€ 21.664,13
079000	6490340	13 - Financiën	Kerkfabriek St. Engelbertus Prosperpolder	€ 13.200,66
079000	6490340	13 - Financiën	Kerkfabriek O.L.V. Hemelvaart Melsele	€ 29.092,00
				€ 299.698,43
BASISONDERWIJS				
0800-00	6490099	22 - Onderwijs	Toelagen FLOB GO!	€ 9.187,58
0800-00	6490099	22 - Onderwijs	Toelagen FLOB Vrije scholen	€ 63.980,16
0800-00	6492000	22 - Onderwijs	Toelage bezoldiging onderwijzend personeel (PWB)	€ 551.412,00
0800-00	6491010	22 - Onderwijs	Toezicht Vrije Scholen	€ 5.000,00
0800-00	6497000	22 - Onderwijs	Rentetoelage St. Rafaël (3/20)	€ 42.896,83
0800-00	6497000	22 - Onderwijs	Rentetoelage campus St. Maarten (7/20)	€ 25.796,13
				€ 698.272,70
SECUNDAIR ONDERWIJS				
0810-00	6491001	22 - Onderwijs	St. Maartenscholencampus: Europees uitwisselingsproject	€ 1.295,85
0810-00	6491001	22 - Onderwijs	K.T.A. Beveren	€ 1.295,85
0810-00	6497000	22 - Onderwijs	Rentetoelage nieuwbouw Boven- en Middenschool Sint-Maarten (2/20)	€ 10.500,00
0810-49	6491001	22 - Onderwijs	Bijdrage scholengemeenschap Beveren/Bazel	€ 7.171,24
0810-49	6492000	22 - Onderwijs	Toelage bezoldiging onderwijzend personeel (PWB)	€ 14.822,70
0810-49	6490099	41 - GTI	Tussenkomst schoolfactuur 'Bring Your Own Device'	€ 140.590,00
				€ 175.675,64
KUNSTONDERWIJS				
0820-00	6492000	52 - Kunstacademie	Toelage bezoldiging onderwijzend personeel (PWB)	€ 58.303,37
0820-53	6492000	52 - Kunstacademie	Toelage bezoldiging onderwijzend personeel (PWB)	€ 54.121,61
				€ 112.424,98
ONDERSTEUNENDE DIENSTEN VOOR HET ALGEMEEN ONDERWIJSBELEID				
0889-01	6490299	23 - Sociaal Huis	Oudervereniging Wegwijzer (Heilig Hart)	€ 600,00
0889-01	6490299	23 - Sociaal Huis	Oudervereniging Wonderwijs	€ 600,00
0889-01	6490299	23 - Sociaal Huis	Oudervereniging Vriendenkring GBS De Droomwolk	€ 600,00
0889-01	6490299	23 - Sociaal Huis	Oudervereniging Sint-Lodewijk	€ 600,00
0889-01	6490299	23 - Sociaal Huis	Oudervereniging Sint-Martinus en Don Bosco	€ 600,00
0889-01	6490299	23 - Sociaal Huis	Oudervereniging De Zonnepit	€ 600,00
0889-01	6490299	23 - Sociaal Huis	Oudervereniging Sancta Maria - Sint-Jozef	€ 600,00
0889-01	6490299	23 - Sociaal Huis	Oudervereniging VBS De Verrekijker	€ 600,00
0889-01	6490299	23 - Sociaal Huis	Oudervereniging De Schakelaar (GBS De Toren)	€ 600,00
0889-01	6490299	23 - Sociaal Huis	Oudervereniging De Wingerd	€ 600,00
0889-01	6490299	23 - Sociaal Huis	Oudervereniging Centriumschool	€ 0,00
0889-01	6490299	23 - Sociaal Huis	Oudervereniging De Helpende Hand (GBS Kallo)	€ 600,00
0889-01	6490299	23 - Sociaal Huis	Oudervereniging Sint-Maarten Bovenschool	€ 600,00
0889-01	6490299	23 - Sociaal Huis	Oudervereniging Ouders voor Kleuters	€ 600,00
0889-01	6490299	23 - Sociaal Huis	Oudervereniging KA Beveren (Canticleer vzw)	€ 600,00

Beleidsitem	Algemene rekening	Budgethouder	Omschrijving toelage	Bedrag
0889-01	6490299	23 - Sociaal Huis	Oudervereniging De Tovertuin	€ 600,00
0889-01	6490299	23 - Sociaal Huis	Oudervereniging Knots Lindenlaan	€ 600,00
0889-01	6490299	23 - Sociaal Huis	Oudervereniging GTI Beveren	€ 600,00
0889-01	6490299	23 - Sociaal Huis	Oudervereniging VBS De Kreek	€ 600,00
				€ 10.800,00
OVERIGE VERRICHTINGEN INZAKE SOCIAAL BELEID				
0909-00	6490099	23 - Sociaal Huis	CAW Waasland: project partnergeweld (€ 0,1013 per inwoner)	€ 5.000,00
0909-00	6490299	23 - Sociaal Huis	De Keerkring	€ 55.383,00
0909-00	6490299	23 - Sociaal Huis	CAR 't Vlot	€ 60.444,09
0909-00	6490299	23 - Sociaal Huis	Netwerk Palliatieve Zorg Waasland (€ 0,10 per inwoner)	€ 5.000,00
0909-00	6490299	23 - Sociaal Huis	Netwerk Palliatieve Zorg Waasland (€ 0,10 per inwoner) (overdracht)	€ 4.947,30
0909-00	6490299	23 - Sociaal Huis	Fietsersbond	€ 400,00
0909-00	6490299	23 - Sociaal Huis	Gezinsraad	€ 7.102,73
0909-00	6490299	23 - Sociaal Huis	Gezinsbond kinderopas Beveren	€ 2.335,96
0909-00	6490299	64 - Cultuur	Samana St. Martinus Beveren	€ 537,48
0909-00	6490299	64 - Cultuur	Samana O.L. Vrouw Beveren	€ 429,98
0909-00	6490299	64 - Cultuur	Samana Haasdonk	€ 268,74
0909-00	6490299	64 - Cultuur	Samana Kallo	€ 268,74
0909-00	6490299	64 - Cultuur	Samana Kieldrecht	€ 268,74
0909-00	6490299	64 - Cultuur	Samana Melsele	€ 429,98
0909-00	6490299	64 - Cultuur	Samana Verrebroek	€ 268,74
0909-00	6490299	64 - Cultuur	Samana Vrasene	€ 268,74
0909-00	6490299	64 - Cultuur	Samana Polder	€ 268,74
0909-00	6490299	28 - Economische Zaken	Toelage SEB (sociale economie Beveren)	€ 52.898,91
0909-00	6490099	23 - Sociaal Huis	Tarara - doorstorten federale middelen armoede	€ 3.700,00
0909-00	6490099	23 - Sociaal Huis	Tarara - toelage 2019-2021	€ 6.669,42
0909-00	6492099	23 - Sociaal Huis	Tussenkomst loonkost medewerker B-asiel	€ 28.706,10
WIJKVERENIGINGEN				
0909-00	6490299	23 - Sociaal Huis	Wijkcomité Beveren-Zuid	€ 400,00
0909-00	6490299	23 - Sociaal Huis	Wijkcomité De Meersen	€ 400,00
0909-00	6490299	23 - Sociaal Huis	Wijkcomité Nieuwestraatfeestencomité	€ 200,00
0909-00	6490299	23 - Sociaal Huis	Wijkcomité Ropstraat	€ 400,00
0909-00	6490299	23 - Sociaal Huis	Wijkcomité Jozef Van Hulstraat	€ 200,00
0909-00	6490299	23 - Sociaal Huis	Wijkcomité Buren van de Brownestraat	€ 200,00
0909-00	6490299	23 - Sociaal Huis	Wijkcomité Drie Lindekens	€ 200,00
0909-00	6490299	23 - Sociaal Huis	Wijkcomité Nieuw Bunderhof	€ 200,00
0909-00	6490299	23 - Sociaal Huis	Wijkcomité Poenjaard	€ 200,00
0909-00	6490299	23 - Sociaal Huis	Wijkcomité Den Oun Beeweg	€ 400,00
0909-00	6490299	23 - Sociaal Huis	Wijkcomité Gaverlandwegel	€ 400,00
0909-00	6490299	23 - Sociaal Huis	Wijkcomité De Bees	€ 200,00
0909-00	6490299	23 - Sociaal Huis	Wijkcomité Snoeckstraat - Vossenstraat	€ 400,00
0909-00	6490299	23 - Sociaal Huis	Wijkcomité Kerkenhoek	€ 200,00
0909-00	6490299	23 - Sociaal Huis	Wijkcomité De Rijkstraeters	€ 200,00
0909-00	6490299	23 - Sociaal Huis	Wijkcomité De Stekelbeek	€ 400,00
0909-00	6490299	23 - Sociaal Huis	Wijkcomité Trosbeek	€ 200,00
0909-00	6490299	23 - Sociaal Huis	Wijkcomité Bosbeek	€ 200,00
0909-00	6490299	23 - Sociaal Huis	Wijkcomité De Vesten vzw	€ 400,00
0909-00	6490299	23 - Sociaal Huis	Wijkcomité Mirtillo (Bosbessenlaan)	€ 200,00
0909-00	6490299	23 - Sociaal Huis	Wijkcomité Jozef Balstraat	€ 200,00
0909-00	6490299	23 - Sociaal Huis	Wijkcomité De Kerkstraeters vzw	€ 200,00
0909-00	6490299	23 - Sociaal Huis	Wijkcomité Dijk - Kallo	€ 200,00
0909-00	6490299	23 - Sociaal Huis	Wijkcomité Ijzerstraat	€ 0,00
0909-00	6490299	23 - Sociaal Huis	Wijkcomité Soldatendreef - Handboogstraat	€ 200,00
0909-00	6490299	23 - Sociaal Huis	Wijkcomité Brielstraat	€ 400,00
0909-00	6490299	23 - Sociaal Huis	Wijkcomité Haagmolenstraat vzw	€ 200,00
0909-00	6490299	23 - Sociaal Huis	Wijkcomité De Nuuve Wijk	€ 200,00
GROS - ORGANISATIES/PROJECTEN				
0909-00	6490299	23 - Sociaal Huis (GROS)	Gemeentelijke bijdrage 11.11.11 aktie	€ 24.517,90
0909-00	6490299	23 - Sociaal Huis (GROS)	Toelage GROS	€ 18.295,00
0909-00	6490299	23 - Sociaal Huis (GROS)	Toelage educatieve projecten niet GROS-leden	€ 7.896,36
0909-00	6490299	23 - Sociaal Huis (GROS)	t Vlot vzw.	€ 311,75
0909-00	6490299	23 - Sociaal Huis (GROS)	B-Asiel	€ 3.392,50
0909-00	6490299	23 - Sociaal Huis	B-Asiel (huisvuilzakken)	€ 6.624,49

Beleidsitem	Algemene rekening	Budgethouder	Omschrijving toelage	Bedrag
0909-00	6490299	23 - Sociaal Huis (GROS)	Rode Kruis afdeling Beveren	€ 187,50
0909-00	6490299	23 - Sociaal Huis (GROS)	Dekenale werkgroep Broederlijk Delen	€ 612,00
0909-00	6490299	23 - Sociaal Huis (GROS)	Oxfam wereldwinkel Melsele	€ 2.101,95
0909-00	6490299	23 - Sociaal Huis (GROS)	Comité Beveren-Roemenië-Suceava	€ 367,50
0909-00	6490299	23 - Sociaal Huis (GROS)	Dewesoki	€ 296,68
0909-00	6490299	23 - Sociaal Huis (GROS)	Oxfam wereldwinkel Beveren	€ 4.869,63
0909-00	6490299	23 - Sociaal Huis (GROS)	De Kleine Rest	€ 2.860,00
0909-00	6490299	23 - Sociaal Huis (GROS)	Gastvrij Beveren	€ 321,30
0909-00	6490299	23 - Sociaal Huis (GROS)	Scholenproject voor kinderen zonder papieren. (aanvraag B-Asiel)	€ 2.500,00
0909-00	6490299	23 - Sociaal Huis (GROS)	Taaldruppels: taallessen voor anderstalige kleuters tijdens de zomermaanden (project Gastvrij Beveren)	€ 1.800,00
				€ 319.751,92
DIENSTEN EN VOORZIENINGEN VOOR PERSONEN MET EEN HANDICAP				
0911-00	6490099	23 - Sociaal Huis	Zorgpremie	€ 255.000,00
0911-00	6490299	23 - Sociaal Huis	Toelage Handicar	€ 2.592,85
0911-00	6490299	13 - Financiën	K.V.G. Kieldrecht	€ 468,39
0911-00	6493000	23 - Sociaal Huis	De Klokke St. Niklaas	€ 7.500,00
0911-00	6493000	23 - Sociaal Huis	Het Veer St. Niklaas	€ 9.578,33
				€ 275.139,57
SOCIALE HUISVESTING				
0930-00	6490041	23 - Sociaal Huis	Huursubsidies	€ 169.793,28
0930-00	6490399	32 - Stedenbouw	Toelage eigenaars die verhuren via Sociaal Verhuurkantoor	€ 50.000,00
				€ 219.793,28
PREVENTIEVE GEZINSONDERSTEUNING				
0944-00	6490099	23 - Sociaal Huis	Toelage Hof ter Welle Beveren	€ 25.338,65
0944-00	6490099	23 - Sociaal Huis	Centrum Basiseducatie (LIGO)	€ 4.881,95
0944-00	6490299	23 - Sociaal Huis	De Keerkring - project Ouderklap	€ 6.711,75
0944-00	6490099	23 - Sociaal Huis	Domo vzw. Beveren	€ 10.000,00
0944-00	6490099	23 - Sociaal Huis	KIA-cheque	€ 22.500,00
0944-00	6497000	23 - Sociaal Huis	Rentetoelage Hof ter Welle nieuwbouwproject (4/20)	€ 2.000,00
0944-00	6491001	22 - Onderwijs	Schoolparticipatiefonds	€ 67.000,00
0944-00	6491001	22 - Onderwijs	Agentschap inburgering en integratie: tolkprestaties	€ 5.000,00
				€ 143.432,35
KINDEROPVANG				
0945-00	6490099	22 - Onderwijs	t Ballonneke: kinderdagverblijf en dienst opvanggezinnen	€ 25.500,00
0945-00	6490099	22 - Onderwijs	toelage tijdelijke loonsubsidie overname Tolifantje	€ 25.700,00
0945-00	6490099	22 - Onderwijs	Bijpassen gesubsidieerde plaatsen 't Ballonneke	€ 64.000,00
0945-00	6490099	22 - Onderwijs	Toelage Ballonneke	€ 14.018,91
0945-00	6490099	22 - Onderwijs	Toelage buitenschoolse kinderopvang (2e kindkorting)	€ 30.474,86
0945-00	6490099	22 - Onderwijs	Extra toelage schooljaar + zomer (nt. Gesubs.plaatsen)	€ 60.949,72
0945-00	6490099	22 - Onderwijs	Minicrèches en onthaalouders (zelfstandigen)	€ 10.361,00
0945-00	6490099	22 - Onderwijs	Dienst voor opvanggezinnen (zelfstandigen)	€ 2.072,67
0945-00	6490099	22 - Onderwijs	Buitenschoolse opvang georganiseerd in alle scholen	€ 42.482,03
0945-00	6490099	22 - Onderwijs	Subsidie energie KEI	€ 7.612,27
0945-00	6497000	22 - Onderwijs	Rentetoelage 't Ballonneke (schijf 8/10)	€ 3.000,00
				€ 286.171,46
OVERIGE GEZINSHULP				
0949-00	6490299	23 - Sociaal Huis	Organisatie Buurtwerk	€ 167.283,00
0949-00	6490099	23 - Sociaal Huis	t Klepelken	€ 11.040,81
				€ 178.323,81

Beleidsitem	Algemene rekening	Budgethouder	Omschrijving toelage	Bedrag
WOONZORG				
0953-00	6492099	23 - Sociaal Huis	toelage APZ Sint Lucia & GMVH ivm tewerkstelling woonzorgbegeleider project "aanklampende zorg"	€ 18.000,00
				€ 18.000,00
OVERIGE VERRICHTINGEN BETREFFENDE OUDEREN				
0959-00	6490099	13 - Financiën	Teruggave onroerende voorheffing	€ 140.000,00
				€ 140.000,00
GEZONDHEIDSPROMOTIE EN ZIEKTEPREVENTIE				
0985-00	6490099	23 - Sociaal Huis	Kind-en Preventie	€ 1.359,62
0985-00	6490099	23 - Sociaal Huis	Rode Kruis Beveren	€ 438,57
0985-00	6490099	23 - Sociaal Huis	Rode Kruis Beveren: extra toelage AA	€ 164,47
0985-00	6490099	23 - Sociaal Huis	Logo Waasland (€ 0,08 per inwoner)	€ 4.022,48
0985-00	6490099	23 - Sociaal Huis	Logo Waasland (aanvullend aanbod preventiewerking)	€ 2.500,00
0985-00	6490099	23 - Sociaal Huis	Logo Waasland (aanvullend aanbod preventiewerking) (overdracht 2022)	€ 2.500,00
0985-00	6490099	23 - Sociaal Huis	Drugpunt Waas - Werkingsbijdrage	€ 10.000,00
0985-00	6492099	23 - Sociaal Huis	Drugpunt Waas - Loonkost CGG	€ 55.278,30
0985-00	6492099	23 - Sociaal Huis	SWO Drugpunt - Logo Waasland	€ 32.380,00
0985-00	6490299	23 - Sociaal Huis	Wel Jong vzw	€ 223,00
0985-00	6490299	61 - Sportdienst	toelage schenking Levensloop Stichting tegen kanker	€ 10.000,00
0985-00	6490099	23 - Sociaal Huis	Zwangerschapscentrum De Kiem	€ 14.700,00
0985-00	6490099	23 - Sociaal Huis	Zwangerschapscentrum De Kiem (overdracht 2022)	€ 7.350,00
0985-00	6492099	23 - Sociaal Huis	vzw De Klapproos: tussenkomst personeelskost	€ 51.000,00
ZELFHULPGROEPEN				
0985-00	6490299	23 - Sociaal Huis	Zelfhulpgroep Boks	€ 800,00
0985-00	6490299	23 - Sociaal Huis	Zelfhulpgroep Vriendenkring De Bron	€ 800,00
0985-00	6490299	23 - Sociaal Huis	Zelfhulpgroep Tarara	€ 800,00
0985-00	6490299	23 - Sociaal Huis	Zelfhulpgroep Parkinsonliga regio Waasland	€ 800,00
0985-00	6490299	23 - Sociaal Huis	Zelfhulpgroep KVG (Groot-)Beveren	€ 800,00
0985-00	6490299	23 - Sociaal Huis	Zelfhulpgroep De Klapproos	€ 800,00
				€ 196.716,44
EERSTELIJSGEZONDHEIDSZORG				
0986-00	6493000	23 - Sociaal Huis	Huisartsenwachtpost	€ 5.000,00
				€ 5.000,00
BEGRAAFPLAATSEN				
0990-00	6490099	35 - Groendienst	Toelage funerair erfgoed - onderhoud grafzerken	€ 30.000,00
				€ 30.000,00
BUDGETTAIRE ENTITEIT: OCMW				
0900-00	6494000	23 - Sociaal Huis	Toegestane werkingsubsidies Sociaal Huis (Sociale Bijstand)	€ 152.600,60
0900-00	6494200	23 - Sociaal Huis	Toelage seniorenmiddag Aardbeifeesten	€ 1.500,00
0900-00	6490040	23 - Sociaal Huis	Tijdelijke energiepemie	€ 50.000,00
0930-00	6494000	23 - Sociaal Huis	Toegestane werkingsubsidies Sociaal Huis (Sociale Huisvesting)	€ 4.253,40
0930-00	6494000	23 - Sociaal Huis	Aanzuiveren liquiditeit Sociaal Verhuurkantoor Waasland	€ 39.080,46
0953-00	6494000	23 - Sociaal Huis	uitbating Sociaal Restaurant "De Griel"	€ 56.000,00
0953-69	6494100	13 - Financiën	Toegestane werkingsubsidies Zorgpunt Waasland (actie: 03.02.01)	€ 2.297.427,60
0953-69	6494101	13 - Financiën	Gesco toelage Zorgpunt Waasland (actie: 03.02.01)	€ 282.611,00
				€ 2.883.473,06
TOTAAL GEMEENTE + OCMW				€ 31.737.614,20



LIJST MET OPDRACHTEN EN WERKEN, LEVERINGEN EN DIENSTEN

Investerings- project	Omschrijving	Budgettaire entiteit	Beleidsitem	Algemene rekening	Totaal	Rekening 2020	Rekening 2021	Rekening 2022	Bedrag 2023	Bedrag 2024	Bedrag 2025
IP-GEEN	Geen investeringsproject	Gemeente	0742-02	2220100	407	407					
NR-AC-001	Nieuwbouw Gravenplein: gemeente-OCMW-politie	Gemeente	0119-04	2210007	73.358	73.358					
NR-AC-001	Nieuwbouw Gravenplein: gemeente-OCMW-politie	Gemeente	0119-04	2210007	22.497.197	14.267.142	6.807.063	88.763	1.334.230		
NR-AC-002	Nieuwbouw Gravenplein: erelonen	Gemeente	0119-04	2210007	742.274	164.009	247.865	297.972	32.428		
NR-AC-003	Nieuwbouw Gravenplein: veiligheidscoördinatie	Gemeente	0119-04	2210007	20.384	10.084		10.299			
NR-AC-004	Nieuwbouw Gravenplein: afwerking	Gemeente	0119-04	2210007	369.700	14.664	316.909	31.400	6.726		
NR-AC-005	Nieuwbouw Gravenplein: ICT politie/gemeente/OCMW	Gemeente	0119-04	2410000	408.225	260.173	113.311	31.712	3.029		
NR-DIV-001	CC Ter Vesten: automatiseren trekkeninstallatie schouwborg	Gemeente	0701-91	2300000	1.100.000				110.000	990.000	
NR-DIV-002	Herwaarderding Prosperpolder	Gemeente	0190-00	2220007	500.000			15.895	109.105	375.000	
NR-DIV-003	Installatie cameratoezicht tramterminal Melsele	Gemeente	0480-00	2289000	100.000				100.000		
NR-DIV-004	Installatie ANPR-camera's	Gemeente	0480-00	2289000	210.000				210.000		
NR-DIV-005	Investeringsstoelage ZPW	OCMW	0953-69	6640004	1.976.563	329.953	297.179	272.090	477.342	300.000	300.000
NR-DIV-009	Deelneming Ibogem: omzetting dividend in kapitaal (ruling)	Gemeente	0300-00	2811000	559.503		559.503				
NR-DIV-010	Investeringsstoelage: verlichting Lowegrutters	Gemeente	0742-02	6640001	15.750			13.712	2.038		
NR-DIV-011	Deelneming Onesto: volstorting na fusie via dividend (budgetneutraal)	Gemeente	0620-00	2811000	145.164		145.164				
NR-DIV-012	Grenspark Groot Saeftinghe: Interregproject	Gemeente	0349-00	2220007	2.550.000				150.000	600.000	1.800.000
NR-DIV-013	Investeringsstoelage: inrichting Lokaal dienstencentrum Sabot	OCMW	0953-00	6640004	166.324				166.324		
NR-DIV-014	Investeringsstoelage: herinrichting Lokaal dienstencentrum De Beuken	OCMW	0953-00	6640004	93.011				93.011		
NR-DIV-015	Investeringsstoelage: herinrichting na verbouwing WZC Boeyé-Van Landeghem	OCMW	0953-00	6640004	43.678				43.678		
NR-GEB-002	Fort Liefkenshoek: herbestemming voormalige cafetaria	Gemeente	0700-99	2210007	120.000				120.000	-	
NR-GEB-003	Fort Liefkenshoek : horecatrefpunt	Gemeente	0700-99	2210007	1.969.359	203.071	1.344.323	334.256	87.709		
NR-GEB-003	Fort Liefkenshoek : horecatrefpunt	Gemeente	0700-99	2210007	90.128	90.128					
NR-GEB-004	Kieldrecht OC Ermenrike: masterplan	Gemeente	0701-01	2210007	1.851.830	49.274	290.760	1.463.941	47.854		
NR-GEB-004	Kieldrecht OC Ermenrike: masterplan	Gemeente	0701-01	2401000	135.500			69.686	65.814		
NR-GEB-005	Parochiehuis Haasdonk: nieuwbouw	Gemeente	0701-01	2210007	3.860.000	74.697	164.146	118.079	2.503.078	1.000.000	
NR-GEB-006	Kasteel Hof ter Saksen: binneninrichting	Gemeente	0680-88	2210007	3.889.218		122.098	741	1.716.379	2.050.000	

Investerings- project	Omschrijving	Budgettaire entiteit	Beleidsitem	Algemene rekening	Totaal	Rekening 2020	Rekening 2021	Rekening 2022	Bedrag 2023	Bedrag 2024	Bedrag 2025
NR-GEB-007	CC Ter Vesten : vernieuwing binneninrichting	Gemeente	0701-91	2210100	82.675				82.675		
NR-GEB-009	Oranjerie/hoeve Hof ter Saksen: renovatie	Gemeente	0680-88	2210100	445.000			58.186	386.814		
NR-GEB-010	Speelgebouw Floralaan: renovatie	Gemeente	0752-02	2210100	30.000				-	30.000	
NR-GEB-011	School Kallo : uitbreiding kleuterschool (incl. ontwerper)	Gemeente	0800-74	2210007	823.862	704.286	119.576		-		
NR-GEB-012	School Melsele: uitbreiding	Gemeente	0800-71	2210007	8.743.891	93.892	1.267.186	2.951.311	4.431.502		
NR-GEB-013	GTI: nieuwbouw (incl. erelonen)	Gemeente	0810-49	2210007	22.081.635	486.525	3.370.275	7.614.835	8.710.000	1.900.000	-
NR-GEB-014	School Kieldrecht: nieuwbouw	Gemeente	0800-77	2210007	95.866				95.866		
NR-GEB-015	Sportthal Beveren: herstellen dak	Gemeente	0742-01	2210100	48.091			48.091			
NR-GEB-017	FC Bosdam: bouw kleedkamers	Gemeente	0742-02	2210007	100.000				-	50.000	50.000
NR-GEB-018	Polyvalente sporthal: bouw	Gemeente	0742-01	2210007	51.192		51.192		-		
NR-GEB-019	Sportpark Beveren: masterplan (oud zwembad)	Gemeente	0742-01	2210007	4.336.019	86.019		116.590	633.410	3.500.000	
NR-GEB-020	Zwembad Kieldrecht: renovatie	Gemeente	0742-03	2210100	10.000				-	10.000	
NR-GEB-021	Voetbal Zakdam: herstellingswerken	Gemeente	0742-02	2210100	2.732	2.732					
NR-GEB-021	Voetbal Zakdam: herstellingswerken	Gemeente	0742-02	2210100	144.055	96.016	45.211	2.828			
NR-GEB-021	Voetbal Zakdam: herstellingswerken	Gemeente	0742-02	2220000	22.710			22.710			
NR-GEB-022	Voetbal Glazenleeuw: bouw zone	Gemeente	0742-02	2220007	2.873.364	115.840	9.072	486.136	432.316	1.830.000	-
NR-GEB-023	Sportzone Oud-Arenberg: bouw zone	Gemeente	0742-02	2220007	4.371.137	5.818	140.358	133.926	4.091.035		
NR-GEB-025	Werken i.f.v. asbestverwijdering	Gemeente	0119-06	2210100	650.000			14.393	335.607	150.000	150.000
NR-GEB-026	Centrumschool: renovatie kleuterafdeling	Gemeente	0800-72	2210100	184.712	47.449	9.472	127.713	77		
NR-GEB-027	Nieuwbouwproject WZC Sint-Elisabeth	OCMW	0953-00	2211000	-3.145			-3.145			
NR-GEB-027	Nieuwbouwproject WZC Sint-Elisabeth	OCMW	0953-00	2211007	6.569.270	1.946.407	3.773.795	438.537	410.531		
NR-GEB-028	Nieuwbouwproject WZC De Linde	OCMW	0953-00	2211007	6.168.689	1.787.423	3.637.257	333.479	410.531		
NR-GEB-029	Nieuwbouwproject Lokaal dienstencentrum Sabot	OCMW	0953-00	2200000	29.290	29.290					
NR-GEB-029	Nieuwbouwproject Lokaal dienstencentrum Sabot	OCMW	0953-00	2210007	1.802.132	7.193	274.939	971.281	548.719		
NR-GEB-030	Nieuwbouwproject assistentiewoningen Sabot	OCMW	0953-00	2200000	117.162	117.162					
NR-GEB-030	Nieuwbouwproject assistentiewoningen Sabot	OCMW	0953-00	2210007	7.718.815	34.815	1.164.481	4.131.166	2.388.354		
NR-GEB-031	Nieuwbouwproject Windekind	OCMW	0945-70	2211007	5.100.000		182.644	89.060	3.053.296	1.775.000	
NR-GEB-032	Afbraak Oude Notelaar, incl. omgevingsaanleg	OCMW	0050-00	2210000	600.000				600.000		
NR-GEB-033	Herinrichting lokalen BVL en het realiseren van een vergaderzaal	OCMW	0953-00	2211007	401.207	2.042	6.050		393.115		
NR-GEB-034	Nieuwbouwproject WZC Briels	OCMW	0953-00	2211007	144.917		86.794	58.123			
NR-GEB-035	De Beuken: herstellingswerken	OCMW	0953-00	2210007	329.793	3.851	4.693	61.541	259.708		

Investerings- project	Omschrijving	Budgettaire entiteit	Beleidsitem	Algemene rekening	Totaal	Rekening 2020	Rekening 2021	Rekening 2022	Bedrag 2023	Bedrag 2024	Bedrag 2025
NR-GEB-036	Oprichting sociaal restaurant	OCMW	0953-00	2289000	159	159					
NR-GEB-036	Oprichting sociaal restaurant	OCMW	0953-00	2289007	1.027.922	7.922	7.919	27.709	984.372		
NR-GEB-036	Oprichting sociaal restaurant	Gemeente	0953-00	2401000	23.986				23.986		
NR-GEB-037	Tribune Waasland Beveren: brandveiligheid compartimenteren	Gemeente	0742-112	2210100	202.641	200.463	2.178				
NR-GEB-039	Voetbal Beveren: installeren noodstroomaggregaat	Gemeente	0742-02	2220100	535.492	270	340.295	133.012	61.915		
NR-GEB-040	Lindenlaanschool: uitbreiding schoolgebouwen	Gemeente	0800-73	2210007	126.570			114.837	11.733		
NR-GEB-041	Atletiek: saneren kleedkamers en kleedkamers	Gemeente	0742-01	2210100	193.297	189.889	3.408				
NR-GEB-042	Sporthal Melsele: plafond + verlichting kleedkamer + andere renovatiewerken	Gemeente	0742-01	2210100	99.000				99.000		
NR-GEB-043	Kunstacademie: inrichting klassen linkerhoektoren Waasland-Beveren	Gemeente	0820-00	2210007	52.108	52.108					
NR-GEB-043	Kunstacademie: inrichting klassen linkerhoektoren Waasland-Beveren	Gemeente	0820-00	2210100	20.656	1.485	19.171		-		
NR-GEB-044	Inrichting Texam site o.a. voorpost Brandweer	Gemeente	0410-00	2210100	1.010	1.010					
NR-GEB-045	Minimale comfortwoningen Bijlstraat	OCMW	0930-00	2210007	2.600.000		47.018	254.858	2.298.124		
NR-GEB-046	Afbraak tribune Waasland-Beveren	Gemeente	0742-112	2210007	200.036	36	21.669		178.331		
NR-GEB-047	Molen Doel: restauratie	Gemeente	0720-00	2210100	1.615.845		30.954	84.892	-		1.500.000
NR-GEB-048	Bib Vrasene: inrichting	Gemeente	0703-01	2210100	37.290			37.290			
NR-GEB-049	Bib Pl: zelfuitleensysteem	Gemeente	0703-00	2301000	33.000			1.767	31.233		
NR-GEB-050	Bib Kallo-kerk: inrichting en meubilair	Gemeente	0703-01	2401000	280.000			258.349	21.651		
NR-GEB-050	Bib Kallo-kerk: inrichting en meubilair	Gemeente	0703-01	2401000	57.500				57.500		
NR-GEB-051	Technische diensten: inrichten burelen	Gemeente	0119-06	2210100	50.000		9.174	24.965	15.861		
NR-GEB-052	Schuur Oud-Arenberg: renovatie	Gemeente	0720-00	2210100	100.000		184	82.403	17.413		
NR-GEB-053	Sporthal Verrebroek: buitenschrijnwerk	Gemeente	0742-01	2210100	100.000				100.000		
NR-GEB-054	Hof ter Welle: buitenschrijnwerk	Gemeente	0700-63	2210100	65.000				65.000		
NR-GEB-055	Masterplan Kieldrecht: gemeentelijke gebouwen	Gemeente	0119-06	2210100	1.320.000				200.000	800.000	320.000
NR-GEB-056	Bib Melsele (Sabot): inrichting en meubilair	Gemeente	0703-01	2401000	15.000				15.000		
NR-GEB-057	OC Klooster + Oud Gemeentehuis Vrasene: projectvisie	Gemeente	0739-00	2140000	30.000				30.000		
NR-GEB-058	Parochiezaal Vrasene	Gemeente	0739-00	2210100	85.000				85.000		
NR-GEB-059	Diverse locaties: installatie zonnepanelen + batterijen	Gemeente	0350-00	2301000	2.000.000				2.000.000		
NR-GEB-060	Texamsite: afbraakwerken	Gemeente	0190-00	2210100	350.000				350.000		
NR-GEB-061	Huis Piers: herstelwerken gevel en dak	Gemeente	0050-00	2210100	250.000				250.000		
NR-GEB-062	Museum Pfaff: Inrichting	Gemeente	0700-00	2210100	30.000				30.000		

Investerings- project	Omschrijving	Budgettaire entiteit	Beleidsitem	Algemene rekening	Totaal	Rekening 2020	Rekening 2021	Rekening 2022	Bedrag 2023	Bedrag 2024	Bedrag 2025
NR-KER-001	Kerk Vrasene: herstellen beelden incl. ontwerper	Gemeente	0790-00	6640003	15.730		10.255		5.475		
NR-KER-002	Kerk Vrasene: vervangen verlichting + LED	Gemeente	0790-00	6640003	18.150		12.259		5.891		
NR-KER-003	Kerk Vrasene: gevelbehandeling noord- en oostkant	Gemeente	0790-00	6640003	18.150				18.150		
NR-KER-004	Kerk Vrasene: sanitair	Gemeente	0790-00	6640003	15.730				15.730		
NR-KER-005	Kerk Vrasene: periodiek onderhoud	Gemeente	0790-00	6640003	13.310			13.310			
NR-KER-007	Kerk Doel: herstellen houten buitenschrijnwerk en buitenschilderwerken	Gemeente	0790-00	6640003	25.313		25.313				
NR-KER-008	Kerk Doel: renovatie buitenkant kerk	Gemeente	0790-00	6640003	9.000				9.000		
NR-KER-009	Kerk Melsele: herstel dak en dakkapellen	Gemeente	0790-00	6640003	60.500				60.500		
NR-KER-010	Kerk Melsele: duivenwering kerk en galmgaten	Gemeente	0790-00	6640003	30.000		24.932		5.068		
NR-KER-011	Kerk Melsele: verstevigen zolder + loopbruggen	Gemeente	0790-00	6640003	30.250				30.250		
NR-KER-012	Kerk Prosperpolder: vernieuwen centrale verwarming	Gemeente	0790-00	6640003	22.998		2.508	10.408	10.082		
NR-KER-013	Kerk Haasdonk: herstellen 5 glasramen	Gemeente	0790-00	6640003	38.811				38.811		
NR-KER-014	Kerk Haasdonk: dakwerken en dakluiken zijbeuken	Gemeente	0790-00	6640003	62.500				62.500		
NR-KER-016	Kerk Haasdonk: buitenschilderwerken	Gemeente	0790-00	6640003	36.300				36.300		
NR-KER-017	Kerk Haasdonk: vernieuwen klokkenwerk	Gemeente	0790-00	6640003	12.100					12.100	
NR-KER-018	Kerk Sint Jan Evangelist: behandelen gevels	Gemeente	0790-00	6640003	13.990	13.990					
NR-KER-020	Kerk Sint Jan Evangelist: schilderen ramen binnenzijde	Gemeente	0790-00	6640003	14.000			14.000			
NR-KER-021	Kerk Sint Jan Evangelist: behandelen houtwerk orgel	Gemeente	0790-00	6640003	10.000				10.000		
NR-KER-022	Kerk Sint Jan Evangelist: vervangen stoelen catechesezaal	Gemeente	0790-00	6640003	6.000				6.000		
NR-KER-023	Kerk Sint Jan Evangelist: reinigen en heraanleg opritten kerk	Gemeente	0790-00	6640003	21.000				21.000		
NR-KER-024	Kerk Kallo: nazicht dakbedekking kerk	Gemeente	0790-00	6640003	69.652	54.652					15.000
NR-KER-025	Kerk Verrebroek: klimhaken	Gemeente	0790-00	6640003	31.186	20.764			10.423		
NR-KER-026	Kerk Verrebroek: behandelen buitenmuren en pilaren tegen opstijgend vocht	Gemeente	0790-00	6640003	62.575			62.575			

Investerings- project	Omschrijving	Budgettaire entiteit	Beleidsitem	Algemene rekening	Totaal	Rekening 2020	Rekening 2021	Rekening 2022	Bedrag 2023	Bedrag 2024	Bedrag 2025
NR-KER-027	Kerk Verrebroek: schilderwerken buitenkant	Gemeente	0790-00	6640003	18.000			13.129	4.872		
NR-KER-028	Kerk Verrebroek: bepleisteringswerken kerk	Gemeente	0790-00	6640003	20.000				20.000		
NR-KER-029	Kerk Verrebroek: binnenschilderen kerk & boenen lambrisering	Gemeente	0790-00	6640003	75.000					75.000	
NR-KER-030	Kerk Verrebroek: restauratie beeldengroep & altaren	Gemeente	0790-00	6640003	30.000						30.000
NR-KER-031	Kerk Sint Martinus: bestrijding klopkever	Gemeente	0790-00	6640003	18.150			13.580	4.570		
NR-KER-032	Kerk Sint Martinus: opmaak beheersplan	Gemeente	0790-00	6640003	21.175		5.294	10.588	5.294		
NR-KER-033	Kerk Sint Martinus: buitenschilderwerken	Gemeente	0790-00	6640003	25.811			15.720	10.090		
NR-KER-034	Kerk Sint Martinus: ontwerper restauratie binneninrichting	Gemeente	0790-00	6640003	6.100				6.100		
NR-KER-035	Kerk Sint Martinus: conservatie obiits en ander werk	Gemeente	0790-00	6640003	36.300					36.300	
NR-KER-036	Kerk Kieldrecht: vervangen hoofdverlichting LED	Gemeente	0790-00	6640003	11.962	11.962					
NR-KER-037	Kerk Kieldrecht: schrijnwerk en branddetectie	Gemeente	0790-00	6640003	19.009		19.009				
NR-KER-038	Kerk Kieldrecht: herstellen voegwerk voorgevel & zijgevels	Gemeente	0790-00	6640003	30.030			7.902	22.128		
NR-KER-039	Kerk Kallo: vervangen geluidsinstallatie	Gemeente	0790-00	6640003	15.300				15.300		
NR-KER-040	Kerk OLV Bijstand: dakwerken	Gemeente	0790-00	6640003	3.933	3.933					
NR-KER-043	Kerk Verrebroek: onderhoudswerken torenkruis	Gemeente	0790-00	6640003	23.703	8.814		14.889			
NR-KER-045	Kerk Vrasene: monumentenwacht	Gemeente	0790-00	2700000	48.400		12.100		12.100	12.100	12.100
NR-KER-047	Kerk Sint-Martinus: aanpassen secretariaat dekenij	Gemeente	0790-00	6640003	15.720				15.720		
NR-KER-048	Kerk Kallo: Camerabewaking	Gemeente	0790-00	2210100	4.700				4.700		
NR-PAT-001	Bufferbekken Spoorweglaan: aankoop grond	Gemeente	0319-00	2200000	50.000				50.000		
NR-PAT-002	Verkaveling Gaverlandstraat: aankoop bouwgronden	Gemeente	0620-00	2200000	265.798		265.798				
NR-PAT-003	Ropstraat Haasdonk: onteigeningen	Gemeente	0200-00	2202000	1.452.496		502.841	114.300	467.000	368.355	
NR-PAT-004	Rameyenhof: onteigeningen (i.f.v. Ciamberlanidreef)	Gemeente	0200-00	2202000	16.513	16.513					
NR-PAT-005	Fietspad Farnèselaan-Lt Van Eepoel: aankoop gronden	Gemeente	0200-00	2202000	100.000				100.000		
NR-PAT-030	Verkopen pachtgronden	OCMW	0050-00	2600000	67.870			67.870			

Investerings- project	Omschrijving	Budgettaire entiteit	Beleidsitem	Algemene rekening	Totaal	Rekening 2020	Rekening 2021	Rekening 2022	Bedrag 2023	Bedrag 2024	Bedrag 2025
NR-PAT-046	Aankoop gronden overwegen Melsele (Infrabel)	Gemeente	0200-00	2200000	28.261	28.261					
NR-PAT-046	Aankoop gronden overwegen Melsele (Infrabel)	Gemeente	0200-00	2200000	81.739	58.411		13.555	9.773		
NR-PAT-049	Fietsbrug Kallo + F425: Aankoop gronden	Gemeente	0200-00	2202000	602.000	108.013	102.744	261.574	129.669		
NR-PAT-053	Aankoop gronden Molenstraat Kieldrecht	Gemeente	0050-00	2600000	246.200		83.232		162.968		
NR-PAT-055	Aankoop grond Zakdam	Gemeente	0742-02	2200000	95.500	95.500					
NR-PAT-058	Aankoop perceel KMO-zone Doornpark	Gemeente	0200-00	2600000	206.203	206.203					
NR-PAT-059	Aankoop gronden i.k.v. woonuitbreidingsgebied	Gemeente	0620-00	2200000	1.000.000				500.000	500.000	
NR-PAT-060	Aankoop gronden i.f.v. bosaanleg	Gemeente	0680-00	2200000	1.375.000			848.557	526.443		
NR-PAT-061	Projectgrond Gravenplein: rioleringswerken + aankoop parking	Gemeente	0620-00	2220000	2.117.500					2.117.500	
NR-PAT-061	Projectgrond Gravenplein: rioleringswerken + aankoop parking	Gemeente	0620-00	2270000	82.500				82.500		
NR-PAT-067	Aankoop Vollemanshuur Kieldrecht	Gemeente	0739-00	2210000	59.006			59.006			
NR-PAT-068	Aankoop 2 bouwgronden Schoolstraat Melsele	Gemeente	0620-00	2600000	127.435			127.435			
NR-PAT-069	Aankopen i.k.v. waterhuishouding Melsele	Gemeente	0050-00	2200000	1.000.000			58.236	941.764		
NR-PAT-070	Grondenruil Nieuwlandstraat Melsele (OCMW Zwijndrecht)	Gemeente	0050-00	2600000	4.370				4.370		
NR-PAT-071	Aankoop gronden Gasdam	Gemeente	0200-00	2200000	661.170			661.170			
NR-PAT-072	Aankoop bouwgrond Vogelkerslaan	Gemeente	0620-00	2600000	82.020			82.020			
NR-PAT-077	Aankoop bedding waterloop	OCMW	0310-00	2200000	6.549				6.549		
NR-PAT-078	Aankoop woning Schoolstraat 16/2	Gemeente	0050-00	2210000	225.000			225.000			
NR-PAT-079	Aankoop groenzones Laagland	Gemeente	0349-00	2200000	132.020				132.020		
NR-PAT-080	Aankoop landbouwgrond langs spoorwegbrug Melsele	Gemeente	0200-00	2202000	121.318				121.318		
NR-PAT-081	Aankoop diverse gronden	OCMW	0953-00	2200000	7.501			7.501			
NR-PAT-082	Aankoop gronden i.f.v. heraanleg N405 (Schoolstraat-Dijkstraat)	Gemeente	0200-00	2200000	150.000				150.000		
NR-TER-001	Fort Liefkenshoek: aanleg parking	Gemeente	0700-99	2220000	609.447	22.990	14.434	146.455	425.568		
NR-TER-001	Fort Liefkenshoek: aanleg parking	Gemeente	0700-99	2220000	1.227.000				1.227.000		
NR-TER-003	Hockey: aanleg terrein	Gemeente	0742-02	2220000	1.493.829		38.713	1.454.103	1.014		
NR-TER-004	Woonwagenterrein: inrichting site	Gemeente	0622-00	2220007	100.555	100.555	-				
NR-TER-004	Woonwagenterrein: inrichting site	Gemeente	0622-00	2220007	832.082	749.947	47.687	34.448			
NR-TER-005	Skatepark: Beveren	Gemeente	0742-02	2220000	150.000				150.000		
NR-TER-006	Hof ter Saksen: oeverversteving en slobverwijdering	Gemeente	0680-88	2260000	182.577		129.047	53.530	-		

Investerings- project	Omschrijving	Budgettaire entiteit	Beleidsitem	Algemene rekening	Totaal	Rekening 2020	Rekening 2021	Rekening 2022	Bedrag 2023	Bedrag 2024	Bedrag 2025
NR-TER-007	Kunstgrasvelden: heraanleg	Gemeente	0742-02	2220100	849.147		274.758	24.389	550.000	-	
NR-TER-008	Kunstgrasvelden: aanleg	Gemeente	0742-02	2220000	2.660.983		460.983		1.100.000	550.000	550.000
NR-TER-009	Sportzone Melsele: Aanleg multisportterrein	Gemeente	0742-02	2220000	110.000				110.000		
NR-TER-010	Inrichting staanplaats mobilhomes	Gemeente	0220-00	2220000	100.000				50.000	50.000	
NR-TER-011	Cortewalle + park Kallo: vervanging oeverbeschoeiing	Gemeente	0680-00	2260000	182.500		99.160		83.341		
NR-TER-012	Park Kallo: heraanleg	Gemeente	0680-00	2220000	44.330			44.330			
NR-TER-013	Grote Markt Beveren: zit- en groenelementen	Gemeente	0680-00	2220000	65.000				65.000		
NR-TER-014	Investeringsstoelage: aanleg oefenterrein LRV Lowegruiters	Gemeente	0530-00	6640001	59.000		59.000				
NR-TER-015	Masterplan Kieldrecht: openbaar domein	Gemeente	0610-00	2220000	1.850.000			19.844	180.156	900.000	750.000
NR-TER-016	Freethielstadion: aanleg supporterszone Waasland-Beveren	Gemeente	0742-112	2220100	88.913		88.765	147			
NR-TER-017	Warande: bebloeming winkelcentrum	Gemeente	0680-00	2220100	85.000				85.000		
NR-TER-018	Oud Arenberg: sportterreinen	Gemeente	0742-02	2220007	1.000.000				1.000.000		
NR-TER-019	Prosperpolder-Doel: ontharding, waterzuivering IBA	Gemeente	0310-00	2270000	100.000				-	100.000	
NR-TER-020	Ropstraat: aanleg speelbos	Gemeente	0752-00	2220000	143.000				143.000		
NR-TER-021	Fort Liefkenshoek: Inrichten speelheuvel en toestellen	Gemeente	0700-99	2220000	33.517				33.517		
NR-TOE-024	Investeringsstoelage: renovatie Maalderij Prosperhoeve	Gemeente	0520-00	6640001	79.833	33.333		11.132	35.368		
NR-WEG-001	Aanstellen ontwerpers projecten	Gemeente	0200-00	2140000	177.439		7.439		20.000	50.000	100.000
NR-WEG-001	Aanstellen ontwerpers projecten	Gemeente	0200-00	2140000	8.770	8.770					
NR-WEG-002	Hazaarddam: aanleg wegenis project Sabot	Gemeente	0200-00	2210007	880.000				20.000	500.000	360.000
NR-WEG-003	Insteekweg Zandstraat	Gemeente	0200-00	2240000	5.808	5.808					
NR-WEG-003	Insteekweg Zandstraat	Gemeente	0200-00	2240000	210.000		47.592	141.974	20.434		
NR-WEG-004	Achterontsluitingen	Gemeente	0200-00	2240000	1.080.600	575.969	33.661	45.970	60.000		365.000
NR-WEG-005	Gravenplein Beveren: heraanleg (incl. erelonen)	Gemeente	0200-00	2240000	45.000				45.000		
NR-WEG-006	Voetpaden, drukriol., overlaging, proj. Polder LvW	Gemeente	0200-00	2240000	1.050.000				50.000	500.000	500.000
NR-WEG-007	N70 (doortocht Melsele): infrastructuurwerken gemeenteaandeel	Gemeente	0200-00	2240007	8.522.752	313.683	2.264.690	1.661.031	4.183.348	50.000	50.000
NR-WEG-007	N70 (doortocht Melsele): infrastructuurwerken gemeenteaandeel	Gemeente	0200-00	2240007	327.986	327.986					

Investerings- project	Omschrijving	Budgettaire entiteit	Beleidsitem	Algemene rekening	Totaal	Rekening 2020	Rekening 2021	Rekening 2022	Bedrag 2023	Bedrag 2024	Bedrag 2025
NR-WEG-008	Oude baan: heraanleg	Gemeente	0200-00	2240007	160.000				80.000	60.000	20.000
NR-WEG-009	Fortstraat: heraanleg	Gemeente	0200-00	2240007	220.000				20.000	20.000	180.000
NR-WEG-010	Tragel, Molenstraat, Merodestraat: infrastructuurwerken	Gemeente	0200-00	2240007	4.138.710	359.273	128.558	188.155	182.724	3.280.000	
NR-WEG-010	Tragel, Molenstraat, Merodestraat: infrastructuurwerken	Gemeente	0200-00	2240100	825.262	825.262					
NR-WEG-011	Melselestraat-Heirbaan : infrastructuurwerken	Gemeente	0200-00	2240007	953	953					
NR-WEG-011	Melselestraat-Heirbaan : infrastructuurwerken	Gemeente	0200-00	2240007	2.851.569		172.083	2.053.986	625.500		
NR-WEG-012	Ropstraat : wegen-en rioleringswerken	Gemeente	0200-00	2240007	1.548.187					548.187	1.000.000
NR-WEG-013	Ciamberlanidreef, Ijzerhand, Donkvijverstr., Glazenleeuwstr.: heraanleg	Gemeente	0200-00	2240007	11.466	11.466					
NR-WEG-013	Ciamberlanidreef, Ijzerhand, Donkvijverstr., Glazenleeuwstr.: heraanleg	Gemeente	0200-00	2240007	2.460.330	2.460.330					
NR-WEG-013	Ciamberlanidreef, Ijzerhand, Donkvijverstr., Glazenleeuwstr.: heraanleg	Gemeente	0200-00	2240007	923.987	233.554	467.110	164.639	58.684		
NR-WEG-014	Snoeckstraat : wegen-en rioleringswerken + fietspaden	Gemeente	0200-00	2240007	770.942	534.450	204.389	22.103	10.000		
NR-WEG-014	Snoeckstraat : wegen-en rioleringswerken + fietspaden	Gemeente	0200-00	2240007	282.629	282.629					
NR-WEG-015	Fabriekstraat: heraanleg	Gemeente	0200-00	2240007	325.008	13.061	279.377	16.019	16.551		
NR-WEG-015	Fabriekstraat: heraanleg	Gemeente	0200-00	2240007	1.900.586	1.900.586					
NR-WEG-015	Fabriekstraat: heraanleg	Gemeente	0200-00	2240100	539	539					
NR-WEG-016	Spoorweglaan: heraanleg	Gemeente	0200-00	2240100	709.500	2.178	1.384		83.938	25.000	597.000
NR-WEG-017	Lt. Van Eepoelstraat	Gemeente	0200-00	2240007	2.303.000				53.000	550.000	1.700.000
NR-WEG-020	Werken i.f.v. waterproblematiek	Gemeente	0319-00	2240007	1.235.000		34.148	46.535	488.465	465.852	200.000
NR-WEG-021	N450-deel E34 tot kapelwegel: infrastructuurwerken	Gemeente	0200-00	2240007	1.468.474	473.933	457.010	238.624	198.907	100.000	
NR-WEG-021	N450-deel E34 tot kapelwegel: infrastructuurwerken	Gemeente	0200-00	2240100	3.344	3.344					
NR-WEG-022	Fietspad Prosperpolder: aanleg	Gemeente	0200-00	2240007	2.039.438	9.438			530.000	1.500.000	
NR-WEG-024	Renovatie voetpaden en woonwijken	Gemeente	0200-00	2240100	948.878	214			525.000	375.000	48.665
NR-WEG-024	Renovatie voetpaden en woonwijken	Gemeente	0200-00	2241100	354.248	354.248					
NR-WEG-025	A. Farnèselaan + fietspad Pareinpark: infrastructuurwerken	Gemeente	0200-00	2240107	458.087	251.510	3.253	72.768	30.556	100.000	
NR-WEG-025	A. Farnèselaan + fietspad Pareinpark: infrastructuurwerken	Gemeente	0200-00	2240107	1.527	1.527					

Investerings- project	Omschrijving	Budgettaire entiteit	Beleidsitem	Algemene rekening	Totaal	Rekening 2020	Rekening 2021	Rekening 2022	Bedrag 2023	Bedrag 2024	Bedrag 2025
NR-WEG-026	Aanleg drukriolering F3: infrastructuurwerken	Gemeente	0310-00	2270007	6.313.718		62.145	3.951.573	1.200.000		1.100.000
NR-WEG-027	Openbare LED-verlichting	Gemeente	0200-00	2281100	28.056	28.056					
NR-WEG-027	Openbare LED-verlichting	Gemeente	0670-00	2281100	1.424.211	244.690	-	207.743	371.779	300.000	300.000
NR-WEG-027	Openbare LED-verlichting	Gemeente	0670-00	2281100	167.740	167.740					
NR-WEG-027	Openbare LED-verlichting	Gemeente	0670-00	2281100	400.915		400.915				
NR-WEG-028	Flankerende duurzame maatregelen n.a.v. project Oosterweelverbinding	Gemeente	0200-00	2240007	918.778	270.000	388.076	40.217	220.485		
NR-WEG-029	Pilootproject Wonen Grote Heide	Gemeente	0620-00	2220007	35.000				35.000		
NR-WEG-030	Dorpsdam Vrasene: infrastructuurwerken	Gemeente	0200-00	2220007	3.059			3.059	-		
NR-WEG-031	Leurshoek: infrasctuurwerken	Gemeente	0620-00	2220007	915.416	4.500		16.511	894.404		
NR-WEG-033	Congoken: infrastructuurwerken	Gemeente	0620-00	2240007	23.470	23.470					
NR-WEG-034	Haegemolen: infrastructuurwerken	Gemeente	0200-00	2240100	79.586	36.382		43.204			
NR-WEG-035	Heraanleg Klapperstraat, Bijlstraat	Gemeente	0200-00	2240100	327.042	52.042			275.000		
NR-WEG-036	Provinciale Baan Vrasene: heraanleg	Gemeente	0200-00	2240100	550.000			858	549.142		
NR-WEG-037	Aanleg infrastructuur Doornpark	Gemeente	0200-00	2200000	689.752		4.752	-	185.000	500.000	
NR-WEG-038	Heraanleg wegenis Gaverlandwijk	Gemeente	0200-00	2240100	252.906	25.803		227.102	-		
NR-WEG-040	Heraanleg Burggravenstraat	Gemeente	0200-00	2240007	2.028	2.028					
NR-WEG-041	Aanleg infrastructuur Steenland Kallo	Gemeente	0200-00	2240007	16.988	15.356	1.632				
NR-WEG-043	Aanleg voetpaden Perzikenlaan- Pauwstraat	Gemeente	0200-00	2240000	117.172	79.783	37.389				
NR-WEG-044	Fietspad langs spoor fase 3B	Gemeente	0200-00	2240000	500.668	207.172	2.932	1.293	289.270		
NR-WEG-046	Fietspad Kruibekesteenweg (i.s.m. Kruibeke)	Gemeente	0200-00	2240100	191.030	191.030					
NR-WEG-048	Waterlopen: aankoop bandenkraan waterlopen	Gemeente	0200-00	2430200	154.275		154.275				
NR-WEG-049	Melsele-Zuid: infrastructuurwerken	Gemeente	0200-00	2240007	6.000.000				500.000	2.300.000	3.200.000
NR-WEG-050	Waterloop Haagstraat 8015: infrastructuurwerken	Gemeente	0200-00	2260007	265.000			2.977	262.023		
NR-WEG-051	Warande: bestrating vernieuwen	Gemeente	0200-00	2240100	200.000				-	200.000	
NR-WEG-051	Warande: bestrating vernieuwen	Gemeente	0200-00	6640001	300.000				300.000		
NR-WEG-052	Verrebroekstraat: heraanleg weg en fietspaden	Gemeente	0200-00	2240107	604.496			18.930	585.566		
NR-WEG-053	Kloosterstraat: heraanleg	Gemeente	0200-00	2240107	600.000				50.000	80.000	470.000
NR-WEG-054	Diverse verkavelingen: aanleg infrastructuur	Gemeente	0200-00	2240007	300.000				100.000	100.000	100.000
NR-WEG-055	Melselestraat-Bosstraat: Ontwerper	Gemeente	0200-00	2240100	2.100.000				300.000	1.050.000	750.000
NR-WEG-056	Fietspad Perstraat	Gemeente	0200-00	2240107	100.000				100.000		
NR-WEG-057	N450-deel Kapelweg tot N70: infrastructuurwerken	Gemeente	0200-00	2240007	600.000				100.000	85.000	415.000
R-01-001	Aankoop voertuigen	Gemeente	0119-00	2430100	64.180		64.180				

Investerings- project	Omschrijving	Budgettaire entiteit	Beleidsitem	Algemene rekening	Totaal	Rekening 2020	Rekening 2021	Rekening 2022	Bedrag 2023	Bedrag 2024	Bedrag 2025
R-01-002	Aankoop divers kantoor materiaal (machines)	Gemeente	0110-00	2420000	28.297	2.324		12.623	8.350	2.500	2.500
R-02-001	Aankoop schaatsen en toebehoren	Gemeente	0711-58	2301000	13.727			4.727	3.000	3.000	3.000
R-04-001	ICT: extra ESX-servers	Gemeente	0119-02	2410000	60.500				58.000		2.500
R-04-002	ICT: extra storage	Gemeente	0119-02	2410000	149.970				144.970	2.500	2.500
R-04-003	ICT: hardware	Gemeente	0119-02	2410000	586.136	278.089	180.020	86.527	25.000	7.500	9.000
R-04-005	AC: telefoniedossier	Gemeente	0119-04	2410000	109.531		92.033	11.845	5.653		
R-04-006	ICT: aankoop smartphones	Gemeente	0119-02	2420000	109.429	27.914	17.515	22.771	32.229	5.000	4.000
R-04-008	Jeugd: aankopen ICT-materiaal	Gemeente	0751-00	2410000	500						500
R-04-009	ICT: switches	Gemeente	0119-02	2410000	86.641			19.664	59.477	5.000	2.500
R-04-010	Bib: randapparatuur ICT	Gemeente	0703-120	2410000	250				100	50	100
R-04-012	Wifi: installatie in administratieve gebouwen	Gemeente	0119-00	2410000	14.855	2.355			-	6.250	6.250
R-04-013	GIS-stations	Gemeente	0119-07	2410000	34.398			17.181	10.967		6.250
R-04-015	Bib: zelfuitleenbalies IT (incl. RFID- antennes)	Gemeente	0703-120	2410000	26.730				26.730		
R-04-016	Bib: tablets	Gemeente	0703-120	2410000	500					500	
R-04-017	Bib: ICT-materiaal	Gemeente	0703-120	2410000	500					500	
R-04-018	Bib Kieldrecht: betaalautomaat	Gemeente	0703-01	2410000	8.250				8.250		
R-04-024	Fort Liefkenshoek: belevingstechnieken ICT	Gemeente	0700-99	2410000	9.824		-	1.324	6.000		2.500
R-04-025	ICT: uitrol UIT-pas	Gemeente	0520-00	2410000	12.762		4.623	2.639	500	2.500	2.500
R-04-031	BZ: invoeren biometrie	Gemeente	0119-02	2411000	48.817		48.817				
R-04-033	ICT: vernieuwen back-up fase 2	Gemeente	0119-02	2410000	101.473				101.473		
R-05-001	Prosperpolder: gemeentelijk RUP	Gemeente	0610-00	2140000	1.952		1.171	781	-		
R-05-002	Prosperpolder: masterplan Prosperhoeve	Gemeente	0720-00	2140000	17.737	17.737					
R-05-003	Ouden Doel: gemeentelijk RUP	Gemeente	0610-00	2140000	6.050			6.050			
R-05-004	Doel: doctoraat bouwhistorisch erfgoed Doel	Gemeente	0720-00	2140000	37.984	18.525	19.459				
R-05-005	Ouden Doel: participatie en inrichting Zoetenberm	Gemeente	0610-00	2140000	150.699			5.929	144.770		
R-05-006	Doel: onroerend erfgoedplan	Gemeente	0610-00	2140000	150.000				100.000	50.000	
R-07-001	Schoonmaak: aankoop machines en uitrusting	Gemeente	0119-00	2301000	104.824	5.800	40.604	31.226	21.644	2.775	2.775
R-07-002	Schoonmaak: machines en uitrusting	Gemeente	0119-05	2301000	7.764	7.764					
R-07-010	Schoonmaak: kleine schrobzuigautomaten	Gemeente	0742-01	2300000	5.412	3.812			-	800	800
R-07-012	AC: schrobzuigautomaat	Gemeente	0119-04	2300000	9.939	9.939					
R-07-013	AC: stofzuigers	Gemeente	0119-04	2300000	2.473	2.473					
R-07-014	AC: Tapijtreinigers	Gemeente	0119-05	2300000	7.059	7.059					
R-07-015	AC: werkwagens	Gemeente	0119-04	2301000	267		267				

Investerings- project	Omschrijving	Budgettaire entiteit	Beleidsitem	Algemene rekening	Totaal	Rekening 2020	Rekening 2021	Rekening 2022	Bedrag 2023	Bedrag 2024	Bedrag 2025
R-07-016	Raamgarnering	Gemeente	0119-05	2210100	97.537		8.894	3.642	85.000		
R-12-001	Renovatie patrimonium woonzorg	OCMW	0953-69	2210107	31.541		17.714	13.827			
R-12-001	Renovatie patrimonium woonzorg	OCMW	0953-69	2211100	21.811	21.811					
R-12-001	Renovatie patrimonium woonzorg	OCMW	0953-69	2211107	78.229	764	6.443	5.023	22.000	22.000	22.000
R-13-001	Volstorting deelneming Waasse Landmaatschappij	Gemeente	0620-00	2811000	437	137			150	150	-
R-13-001	Volstorting deelneming Waasse Landmaatschappij	Gemeente	0620-00	2811000	291		143	148			
R-13-002	Volstorting deelneming De Lijn	Gemeente	0210-00	2841000	340	13	13	14	100	100	100
R-13-004	Vaccinatiecentrum: diverse uitrusting	Gemeente	0985-00	2301000	19.297		16.297	3.000			
R-21-001	AC: aankoop kluis	Gemeente	0130-00	2401000	3.138		3.138				
R-22-001	Scholengemeenschap: meubilair	Gemeente	0800-02	2401000	104.809	11.646	21.220	30.444	37.500	2.000	2.000
R-22-002	Scholengemeenschap: materialen	Gemeente	0800-02	2301000	149.180	40.072	41.394	14.214	47.000	3.250	3.250
R-22-003	Scholengemeenschap: onderhoud gebouwen	Gemeente	0800-02	2210100	77.830	10.980	662	9.188	50.000	3.500	3.500
R-22-003	Scholengemeenschap: onderhoud gebouwen	Gemeente	0800-77	2210100	166	166					
R-22-004	Scholengemeenschap: ICT-materiaal	Gemeente	0800-02	2410000	161.023	69.936	47.087		37.500	3.250	3.250
R-22-005	Scholengemeenschap: plaatsen speeltoelagen en afsluitingen	Gemeente	0800-02	2289000	248.460	14.155	39.244	129.061	60.000	3.000	3.000
R-22-005	Scholengemeenschap: plaatsen speeltoelagen en afsluitingen	Gemeente	0800-77	2289000	27.821	27.821					
R-22-006	Scholen: werken speelplaatsen	Gemeente	0800-73	2289000	4.360	4.360			-		
R-22-007	Scholen: onderhoud en werken omgevingsaanleg	Gemeente	0800-73	2289000	2.401	2.401					
R-22-008	Aankoop klascontainers	Gemeente	0800-02	2210100	128.127		539	127.588	-		
R-22-009	Scholen: ICT-materiaal Digisprong	Gemeente	0800-02	2410000	435.019		23.491	373.452	38.076		
R-22-010	Scholen: ICT-materiaal Digisprong leerkrachten	Gemeente	0800-02	2410000	210.577			128.184	82.394		
R-22-011	Scholen: uitbreiden/versterken wifi i.k.v. Digisprong	Gemeente	0800-02	2410000	247.500				247.500		
R-22-012	Scholen: verbetering schoolgebouwen (VEB)	Gemeente	0800-00	2210100	107.000				107.000		
R-23-001	Aankoop handicar	Gemeente	0911-00	2430200	60.000					60.000	
R-23-001	Aankoop handicar	Gemeente	0911-00	2430200	55.844	55.844					
R-23-002	LOI renovaties	OCMW	0903-00	2210107	31.179	5.142		1.037	5.000	10.000	10.000
R-23-003	Renovatie patrimonium sociale huisvesting	OCMW	0930-00	2210100	2.789		2.789				
R-23-003	Renovatie patrimonium sociale huisvesting	OCMW	0930-00	2210107	25.533			533	5.000	10.000	10.000
R-23-005	Meubilair LOI	OCMW	0903-00	2401000	49.001	11.384	4.531	1.835	11.250	10.000	10.000

Investerings- project	Omschrijving	Budgettaire entiteit	Beleidsitem	Algemene rekening	Totaal	Rekening 2020	Rekening 2021	Rekening 2022	Bedrag 2023	Bedrag 2024	Bedrag 2025
R-23-006	Sociaal patrimonium: aankoop meubilair	OCMW	0930-00	2401000	41.852		9.366	486	32.000		
R-23-007	Inrichting woningen opvang vluchtelingen	OCMW	0930-00	2210100	37.105			23.105	14.000		
R-24-002	Studie fietsroute erfgoed	Gemeente	0520-00	2140000	29.403	29.403					
R-24-003	Professionaliseren toerismesector en belevingsinfrastructuur	Gemeente	0520-00	2301000	40.000				35.000	2.500	2.500
R-25-001	Burgerparticipatie: Citizen Lab	Gemeente	0119-08	2140000	5.000				5.000		
R-26-001	Aankoop erfgoed	Gemeente	0739-00	2750000	21.750		5.000	3.000	3.750	5.000	5.000
R-26-002	Kunstpatrimonium: restauratie Piet Staut	Gemeente	0739-00	2750000	5.000	-	2.995		2.005		
R-26-003	Kunstpatrimonium: restauratie Honorons la terre van A. Ciamberlani	Gemeente	0720-00	2700000	21.733				21.733		
R-26-003	Kunstpatrimonium: restauratie Honorons la terre van A. Ciamberlani	Gemeente	0739-00	2700000	12.972			12.972			
R-26-005	Archief: archiefkarren	Gemeente	0113-00	2301000	3.416	2.414	1.002				
R-26-006	Archief: digitalisering	Gemeente	0113-00	2411000	12.463				12.463		
R-26-009	Digitale museale inrichting Hof ter Welle	Gemeente	0700-63	2410000	1.115	1.115					
R-26-010	Kunstpatrimonium: restauratie Leopold II en Maria Hendrika/Het Laatste Oordeel	Gemeente	0739-00	2750000	7.500				7.500		
R-26-011	Kunstpatrimonium: Conservatie beeld Eximius van de Velde	Gemeente	0720-00	2700000	21.733				21.733		
R-27-002	In stand houden infrastructuur Windekind	OCMW	0945-70	2210100	14.228	5.666	1.823	2.739	4.000		
R-27-003	Vervanging babyrelaxen en stoeltjes	OCMW	0945-70	2402000	9.500				3.500	3.000	3.000
R-27-004	Vervanging kinderbedjes	OCMW	0945-70	2402000	20.000				20.000		
R-27-005	Aankoop buitenspeelgoed	OCMW	0945-70	2301000	3.000				3.000		
R-27-006	Heraanleg grasplein in speelzones en inrichting tuin Windekind	OCMW	0945-70	2289000	5.500				5.500		
R-30-001	Structureel onderhoud aan waterlopen	Gemeente	0310-00	2260000	253.252			8.252	65.000	90.000	90.000
R-30-002	Aansluiten pompen drukriolering op elektriciteitsnet	Gemeente	0310-00	2270000	20.000				-	10.000	10.000
R-30-003	Buitengewoon herstel riolering	Gemeente	0310-00	2270000	30.006			6	-	15.000	15.000
R-30-004	Aankoop mobiele werfkeet	Gemeente	0310-00	2301000	50.000				50.000		
R-31-001	Aankoop gronden rooilijnen	Gemeente	0200-00	2202000	227.254		60.840	36.414	30.000	50.000	50.000
R-32-001	Gem. RUP Hof Ter Saksen	Gemeente	0600-00	2140000	20.134				20.134	-	
R-32-003	Gem. RUP tot wijziging van het BPA Kloosterwijk (i.f.v. 4de bouwlaag school)	Gemeente	0600-00	2140000	36.693		11.008	5.504	20.181	-	

Investerings- project	Omschrijving	Budgettaire entiteit	Beleidsitem	Algemene rekening	Totaal	Rekening 2020	Rekening 2021	Rekening 2022	Bedrag 2023	Bedrag 2024	Bedrag 2025
R-32-004	Gem. RUP Garage De Keulenaer / GEM. RUP Parkgebied	Gemeente	0600-00	2140000	85.669		7.821	14.005	37.893	25.949	
R-32-005	Gem. RUP Hotel Beveren	Gemeente	0600-00	2140000	51.962				30.981	10.981	10.000
R-32-006	Gem. RUP tot herziening van het BPA Alfons Van Puymbroecklaan	Gemeente	0600-00	2140000	66.569	10.955			34.650	20.963	
R-32-007	Gem. RUP Viergemeet 20	Gemeente	0600-00	2140000	23.934		4.358	3.779	5.447	10.350	
R-32-008	Gem. RUP tot wijziging van het BPA Zandstraat/Donkvijver	Gemeente	0600-00	2140000	29.025		4.836	10.011	8.059	6.119	
R-32-009	Gem. RUP Vrasene-dorp	Gemeente	0600-00	2140000	34.947		4.723	6.609	7.872	15.744	
R-32-010	Gem. RUP Stoop Projects / Alcea- Vijverweelde	Gemeente	0600-00	2140000	9.474	4.755	4.719		-		
R-32-011	Gem. RUP tot herz. BPA Kleine Kromstraat	Gemeente	0600-00	2140000	41.654			5.554	22.216	13.885	
R-32-012	Gem. RUP tot herziening van het BPA Begraafplaats	Gemeente	0600-00	2140000	27.165	21.836			5.329		
R-32-013	Gem. RUP tot wijziging Koppelingsgebieden Verrebroek- Kieldrecht	Gemeente	0600-00	2140000	23.890		23.890		-		
R-32-014	Gem. RUP tot wijziging en uitbreiding van het BPA Peerkenswegel	Gemeente	0600-00	2140000	24.123	15.077	9.046		-		
R-32-015	Gem. RUP RUP-Fragmenten (Kieldrecht) (ex-RUP Poldervinken) -> def. RUP Texamsite	Gemeente	0600-00	2140000	20.154		20.154		-		
R-32-016	Gem. RUP Ropstraat	Gemeente	0600-00	2140000	1.343	1.343					
R-32-017	RUP Kwalitatieve verdichting	Gemeente	0600-00	2140000	130.000				30.000	50.000	50.000
R-32-018	Herziening woonbehoeftestudie (beleidsplan)	Gemeente	0600-00	2140000	10.000				-	10.000	
R-32-019	Beeldkwaliteitsplan	Gemeente	0600-00	2140000	90.000				25.000	25.000	40.000
R-32-020	Gem. RUP zonevremde bedrijven fase 4	Gemeente	0600-00	2140000	66.065	15.038	8.036	10.310	16.340	16.340	
R-32-021	Aanstellen ontwerpers RUP's	Gemeente	0600-00	2140000	6.050	6.050					
R-32-022	Gem. RUP. gedeelt. wijz. 2 BPA Haegemolen	Gemeente	0600-00	2140000	19.602			3.267	8.168	8.168	
R-32-023	Gem. RUP Vesten (Padel)	Gemeente	0600-00	2140000	44.679				44.679		
R-32-024	Gem. RUP Wijziging Freethielzone	Gemeente	0600-00	2140000	10.000				10.000		
R-32-026	RUP Meersen-Zuid	Gemeente	0600-00	2140000	3.383			3.383			
R-32-027	Gem. RUP Gravenplein	Gemeente	0600-00	2140000	3.774			3.774	-		
R-32-028	Gem. RUP Doel	Gemeente	0600-00	2140000	51.000				17.000	17.000	17.000
R-32-029	Gem. RUP Burggravenhoek	Gemeente	0600-00	2140000	42.820				14.273	14.273	14.273
R-33-001	Aankoop meubilair gemeente	Gemeente	0119-00	2401000	47.203			28.882	9.720	4.300	4.300
R-33-001	Aankoop meubilair gemeente	Gemeente	0119-00	2401000	28.556	8.599	19.957				

Investerings- project	Omschrijving	Budgettaire entiteit	Beleidsitem	Algemene rekening	Totaal	Rekening 2020	Rekening 2021	Rekening 2022	Bedrag 2023	Bedrag 2024	Bedrag 2025
R-33-002	Aankoop divers materiaal voor administratieve diensten	Gemeente	0119-00	2301000	4.255				2.775	740	740
R-34-001	GBS Kallo, Chiro: groenplan (=verharding Chiro + busdraaioplek GBS Kallo)	Gemeente	0752-00	2220000	210.063	77.828	129.878	2.357	-		
R-34-002	Boscomplex De Ster: bebossen percelen	Gemeente	0680-00	2220000	2.679	2.679					
R-34-003	Parken: buitenmeubilair	Gemeente	0680-88	2401000	9.438	9.438					
R-34-004	Fort Haasdonk: oeverversteving + inrichting	Gemeente	0680-00	2260000	44.234	1.617			12.617	30.000	
R-34-004	Fort Haasdonk: oeverversteving + inrichting	Gemeente	0680-88	2220000	5.272	5.272					
R-34-005	Ebeslaan: aanleg trage weg	Gemeente	0200-00	2240000	24.659			12.797	11.861		
R-34-006	Molenbeekpark Melsele: aanleg landschapspark	Gemeente	0680-00	2220000	23.496	23.496					
R-34-007	Hof ter Saksen: heraanleg betegeling binnenkoer	Gemeente	0680-88	2220100	47.320		45.989	1.331	-		
R-34-008	Hof ter Saksen: restauratie ijzeren brug	Gemeente	0680-88	2220100	80.835			80.835			
R-34-009	Vingerlingenpad tot fietspad: renovatie	Gemeente	0200-00	2240100	122.921			5.218	117.703		
R-34-010	Hondenloopzone Beveren	Gemeente	0680-00	2220000	17.438				17.438		
R-34-011	Edmond Meertdreef: uitvoering groeiplaatsverbeteringsplan	Gemeente	0200-00	2220000	31.357		330	31.027	-		
R-34-015	Hof ter Saksen: restauratie reuzenbijkorf	Gemeente	0680-88	2220100	2.153	1.750	402				
R-34-016	Hof ter Saksen: speelnatuur (in educatieve landschapstuinen)	Gemeente	0680-88	2220000	18.750				18.750		
R-34-017	Fort Liefkenshoek: zuurstofpompen	Gemeente	0700-99	2300000	15.667		13.038	2.628			
R-34-018	Hof ter Saksen: beheerplan	Gemeente	0680-88	2140000	20.000		7.650	6.208	6.143		
R-34-019	Boothuis: renovatie	Gemeente	0530-00	2210100	34.071				34.071		
R-34-020	Ingrepen klimaatrobuste en veerkrachtige bossen (PDPOIII)	Gemeente	0680-00	2220100	8.438				4.438	4.000	
R-35-001	Sportterreinen: afsluitingen, ballenvangers, infrastructuur	Gemeente	0742-02	2289000	6.670	6.670					
R-35-005	Sportterreinen: aankoop diverse kleine machines	Gemeente	0742-02	2300000	2.205	2.205					
R-35-008	Sportzone Melsele: vervangen wip	Gemeente	0742-02	2220100	25.398	25.398					
R-35-009	Beplanting diverse wijken	Gemeente	0200-00	2220000	153.987	3.987			50.000	50.000	50.000
R-35-010	Groendienst: aankoop diverse machines	Gemeente	0680-00	2300000	61.253	8.111	2.035	10.607	13.500	13.500	13.500
R-35-011	Kinderopvang: plaatsen speeltuigen, afsluitingen, ...	Gemeente	0945-00	2220100	4.384	2.384			-	1.000	1.000

Investerings- project	Omschrijving	Budgettaire entiteit	Beleidsitem	Algemene rekening	Totaal	Rekening 2020	Rekening 2021	Rekening 2022	Bedrag 2023	Bedrag 2024	Bedrag 2025
R-35-012	Begraafplaatsen: aanleg en renovatie urnevelden, columbaria, strooiweiden, ...	Gemeente	0990-00	2289000	46.324		6.324		-	20.000	20.000
R-35-012	Begraafplaatsen: aanleg en renovatie urnevelden, columbaria, strooiweiden, ...	Gemeente	0990-00	2220100	5.284	5.284					
R-35-013	Begraafplaatsen: aankoop buitenmeubilair	Gemeente	0990-00	2289000	3.000				-	1.500	1.500
R-35-014	Begraafplaatsen: aankoop machines	Gemeente	0990-00	2300000	19.763	1.948	4.645	6.295	1.875	2.500	2.500
R-35-015	Groendienst: aankoop tractor	Gemeente	0680-00	2430200	113.650			78.650	15.065	19.936	
R-35-015	Groendienst: aankoop tractor	Gemeente	0990-00	2430200	12.705				12.705		
R-35-016	Groendienst: groenaanleg verkavelingen en plantsoenen	Gemeente	0680-00	2220000	90.659	11.790	18.869		20.000	20.000	20.000
R-35-017	Funerair arfgoed: instandhoudingswerken	Gemeente	0990-00	2700000	178.365	12.735	27.152	3.176	80.301	20.000	35.000
R-35-017	Funerair arfgoed: instandhoudingswerken	Gemeente	0990-00	2700000	1.523			1.523			
R-35-018	Groendienst: rooien en aankopen bomen	Gemeente	0680-00	2220000	46.980		7.669	11.811	7.500	10.000	10.000
R-35-019	Groendienst: aankoop banken en ander straatmeubilair	Gemeente	0680-00	2289000	42.692		9.148	6.045	7.500	10.000	10.000
R-35-020	Groendienst: aanleg en inrichting trage wegen	Gemeente	0200-00	2240100	17.851	17.851					
R-35-020	Groendienst: aanleg en inrichting trage wegen	Gemeente	0680-00	2240100	180.229	10.908	28.198	21.123	40.000	40.000	40.000
R-35-021	Groendienst: aankoop zware machines	Gemeente	0680-00	2300000	139.350			12.342	97.008		30.000
R-35-022	Sportterreinen: aankoop zware machines	Gemeente	0742-02	2220000	8.000				8.000		
R-35-022	Sportterreinen: aankoop zware machines	Gemeente	0742-02	2300000	61.279	10.000	12.100	35.650	3.529		
R-35-023	Begraafplaatsen: aankoop zware machines	Gemeente	0990-00	2300000	24.000	24.000					
R-35-024	Groendienst: aankoop aanhangwagens, e.d.	Gemeente	0680-00	2430100	25.229	16.940			8.289		
R-35-024	Groendienst: aankoop aanhangwagens, e.d.	Gemeente	0680-00	2430200	5.996	5.996					
R-35-025	Groendienst: aankoop diverse kleine machines	Gemeente	0680-88	2449000	18.622	13.372			5.250		
R-35-026	Groendienst: aankoop extra fonteinen/beluchters	Gemeente	0680-88	2300000	1.776	1.776					
R-35-030	Park Tijksenshoek: petanque	Gemeente	0680-00	2220000	5.432		5.432				

Investerings- project	Omschrijving	Budgettaire entiteit	Beleidsitem	Algemene rekening	Totaal	Rekening 2020	Rekening 2021	Rekening 2022	Bedrag 2023	Bedrag 2024	Bedrag 2025
R-35-031	Groendienst: aankoop regenboogbanken	Gemeente	0680-00	2289000	21.260			21.260			
R-35-032	Hof ter Welle: inrichting kinderboerderij	Gemeente	0752-00	2220000	13.355			8.681	4.674		
R-35-034	Waasland-Beveren: opslagplaats + machines	Gemeente	0742-112	2210000	50.000			18.722	31.278		
R-35-035	Groendienst: onthardings- en beplantingsprojecten	Gemeente	0680-00	2300000	38.625				38.625		
R-35-036	Cortewalle: herstellen fietsbrug	Gemeente	0700-90	2240100	11.250				11.250		
R-36-001	Afbraak woningen	Gemeente	0119-00	2210100	262.934	47.128	177.352	3.454	35.000		
R-36-002	TDG: aankoop materieel	Gemeente	0119-06	2301000	31.121	6.160	8.282	9.180	7.500		
R-36-003	Sporthal Verrebroek: plaatsen webserver stookplaats	Gemeente	0742-01	2210100	2.293		2.293				
R-36-004	JC Prosperpolder: saneren dakgoot	Gemeente	0522-00	2210100	8.251			751	7.500		
R-36-005	BKO Verrebroek: aanpassen putten en afwatering	Gemeente	0945-00	2210100	10.891	5.165		5.726			
R-36-008	Cortewalle + koetshuis: schilderen ramen	Gemeente	0701-91	2210100	10.115			1.390	8.725		
R-36-009	Begraafplaats Vrasene: saneren hekwerk	Gemeente	0990-00	2289000	17.500				-	17.500	
R-36-011	Erfgoed en monumenten: instandhoudingswerken	Gemeente	0720-00	2700000	90.191			5.191	85.000		
R-36-012	Diverse locaties: saneringswerken risicoanalyses	Gemeente	0119-00	2210100	20.000			12.249	7.751		
R-36-013	Begraafplaats Kieldrecht: saneren dodenhuisje	Gemeente	0990-00	2289000	17.500				-	17.500	
R-36-014	Ter Vesten: bijplaatsen put septiek	Gemeente	0701-91	2210100	3.520	3.520	-				
R-36-015	School Vrasene: keuken	Gemeente	0800-75	2210100	18.162		864	13.228	4.070		
R-36-016	GTI / TDG: afkoppeling afzuiging GTI en nieuwe plaatsen bij TDG	Gemeente	0810-49	2210100	16.654	16.654					
R-36-017	Centrumschool: stormhaken pannendak	Gemeente	0800-72	2210100	12.841		12.841				
R-36-018	Uitvoeren energiebesparende maatregelen	Gemeente	0119-06	2210100	660.227	22.892	18.051	19.284	400.000	100.000	100.000
R-36-019	Fort Liefkenshoek: herstellen latrines	Gemeente	0700-99	2210100	11.600				11.600		
R-36-021	Vervangen lampen terreinverlichting	Gemeente	0742-02	2220100	21.638	21.638					
R-36-025	GTI Elektragebouw: sanering ramen	Gemeente	0810-49	2210100	15.000				-	15.000	
R-36-026	Hof ter Welle: verbeteringswerken	Gemeente	0700-63	2210100	11.985			735	11.250		
R-36-027	Openbare verlichting Gravenplein	Gemeente	0670-00	2220007	72.660		72.660				
R-36-028	Inrichten diensten deelgemeenten	Gemeente	0119-00	2210000	13.955	5.489	4.405	3.046	1.015		
R-36-029	OC Klooster Vrasene: schilderwerken buitenschrijnwerk	Gemeente	0701-01	2210100	22.500				22.500		

Investerings- project	Omschrijving	Budgettaire entiteit	Beleidsitem	Algemene rekening	Totaal	Rekening 2020	Rekening 2021	Rekening 2022	Bedrag 2023	Bedrag 2024	Bedrag 2025
R-36-030	OC De Verre: gevelbekleding behandelen	Gemeente	0701-01	2210100	56.250				56.250		
R-36-032	School Kallo: vervangen ramen	Gemeente	0800-74	2210100	52.281		34.393	15.388	2.500		
R-36-033	Tennis Kieldrecht: tijdelijke parking	Gemeente	0742-02	2220100	9.062		7.840	1.222			
R-36-034	Freethiel: camerabewaking	Gemeente	0742-112	2210100	10.193	10.193					
R-36-036	Diverse locaties: onderhoudswerken gebouwen	Gemeente	0119-06	2210100	47.053			29.212	17.841		
R-36-036	Diverse locaties: onderhoudswerken gebouwen	Gemeente	0119-06	2210100	12.804	2.607	10.197				
R-36-036	Diverse locaties: onderhoudswerken gebouwen	Gemeente	0410-00	2210100	46.066			19.263	26.803		
R-36-036	Diverse locaties: onderhoudswerken gebouwen	Gemeente	0752-02	2210100	15.718			1.711	14.006		
R-36-036	Diverse locaties: onderhoudswerken gebouwen	Gemeente	0820-00	2210100	825				825		
R-36-037	Freethiel: diverse aanpassingswerken	Gemeente	0742-112	2210100	52.961		11.354	22.112	19.496		
R-36-038	Lindenlaanschool: plaatsen zonnewering en saneren sanitair	Gemeente	0800-00	2210100	55.000				55.000		
R-36-039	Diverse locaties: optimaliseren regenwaterrecuperatie	Gemeente	0119-06	2210100	195.712			15.712	100.000	40.000	40.000
R-36-041	Kerk Doel: herstellen waterleiding	Gemeente	0790-00	2210100	3.750				3.750		
R-36-043	Cortewalle: herstellen poort	Gemeente	0701-91	2210100	30.758				30.758		
R-36-045	Diverse locaties: optimaliseren sluitplannen	Gemeente	0190-00	2210100	7.500				7.500		
R-36-046	Scholen: onderhouds- en verbeteringswerken scholen	Gemeente	0800-00	2210100	6.462				6.462		
R-36-047	Hof ter Saksen: schilderen hoevegebouw	Gemeente	0680-88	2210100	10.000				-	10.000	
R-36-049	Fort Liefkenshoek: schilderen kazematten + officierswoning	Gemeente	0700-99	2210100	11.250				11.250		
R-36-050	Gemeentehuis Haasdonk: diverse herstellingswerken	Gemeente	0190-00	2210100	9.375				9.375		
R-36-051	Diverse locaties: brandveiligheid	Gemeente	0190-00	2210100	27.500				15.000	12.500	
R-36-052	Studie energie-efficiëntie (verwarmingssystemen, compartimenteren, ...)	Gemeente	0190-00	2140000	50.000				50.000		
R-36-053	Scholen: bekabeling wifi digisprong	Gemeente	0800-00	2210100	52.500				52.500	-	
R-36-055	School Vrasene: dakwerken	Gemeente	0800-75	2210100	240.000				240.000		
R-36-056	Voetbal Kallo: kleedkamers	Gemeente	0742-02	2210100	70.000				-	70.000	
R-36-057	Wase werkplaats: aanpassingswerken	Gemeente	0550-31	6640001	100.000				100.000		
R-36-058	Bib Beveren: ventilatie/verluchting	Gemeente	0703-120	2210100	50.000				25.000	25.000	

Investerings- project	Omschrijving	Budgettaire entiteit	Beleidsitem	Algemene rekening	Totaal	Rekening 2020	Rekening 2021	Rekening 2022	Bedrag 2023	Bedrag 2024	Bedrag 2025
R-36-059	Brandweer: Aanpassingswerken brandweerkazerne Gravendreef i.f.v. werking PIT ambulance	Gemeente	0410-00	2210100	60.000				60.000		
R-37-001	Aankoop AED's	Gemeente	0115-00	2301000	1.325	1.325					
R-37-001	Aankoop AED's	Gemeente	0490-00	2301000	31.429		5.534	16.295	3.200	3.200	3.200
R-38-001	Uitvoering huisontwerpen	Gemeente	0200-00	2240007	711.585		130.075	9.765	271.745	150.000	150.000
R-38-002	Aankoop voertuigen	Gemeente	0200-00	2430100	1.407.184	321.989	171.617	177.196	446.382	208.000	82.000
R-38-003	Aanleg glasvezel	Gemeente	0119-02	2282000	375.667		3.196	98.472	150.000	62.500	61.500
R-38-004	Verkeerskundige werken	Gemeente	0200-00	2240100	393.452	2.743		59.208	125.000	104.000	102.500
R-38-005	Betonherstellingen	Gemeente	0200-00	2240100	385.983		117.449	74.735	45.000	75.000	73.800
R-38-006	Kleine aanpassingen of uitbreidingen OV	Gemeente	0670-00	2281000	236.520	-	10.113	28.407	75.000	61.500	61.500
R-38-007	Verplaatsen nutsleidingen n.a.v. wegenwerken	Gemeente	0200-00	2282000	122.731			2.731	37.500	41.500	41.000
R-38-007	Verplaatsen nutsleidingen n.a.v. wegenwerken	Gemeente	0200-00	2282100	6.547	6.547					
R-38-008	Huisontwerper kleine ingrepen	Gemeente	0200-00	2140000	267.432	40.027	27.441	71.348	46.115	41.500	41.000
R-38-009	As built	Gemeente	0200-00	2140000	43.329	19.669	5.410		10.000	4.150	4.100
R-38-010	TDW: aankoop divers materieel feestelijkheden	Gemeente	0710-00	2301000	147.249	25.749	7.119	24.712	32.169	29.000	28.500
R-38-011	Aankoop verkeerssignalisatie en straatnaamborden	Gemeente	0200-00	2250000	165.028	25.258	23.453	31.816	35.000	25.000	24.500
R-38-012	TDW: aankoop divers materieel onderhoud	Gemeente	0200-00	2301000	94.170	7.667	30.516	15.987	7.500	16.500	16.000
R-38-013	Aankoop divers materieel wegen	Gemeente	0200-00	2301000	66.462	699	33.263		-	16.500	16.000
R-38-014	Aankoop straatmeubilair-schuilhuisjes	Gemeente	0210-00	2289000	87.235		31.340		23.395	16.500	16.000
R-38-015	Pekelsproeiers	Gemeente	0200-00	2430200	87.178	26.257		30.920	30.000		
R-38-016	Vervanging zoutstrooier	Gemeente	0200-00	2430200	304.746			125.259	84.487	50.000	45.000
R-38-017	Aanleg buffer Pareinpark	Gemeente	0200-00	2220000	50.491	50.442	49				
R-38-020	Vervanging dienstwagens OCMW	OCMW	0119-00	2430100	16.500					16.500	
R-38-022	TDW: aankoop zware voertuigen (veegwerken)	Gemeente	0200-00	2430200	127.779			127.779			
R-38-023	Afvalstraten: afwerking	Gemeente	0200-00	2240000	750				750		
R-38-024	Grote markt: fontein	Gemeente	0200-00	2140000	75.000				75.000		
R-38-025	Gasdam: herinrichting site	Gemeente	0200-00	2220100	29.737			28.296	1.441		
R-38-027	TDW: Aankoop hoppedrukreiniger	Gemeente	0200-00	2300000	70.180				70.180		
R-39-001	Milieudienst: vervanging apparatuur	Gemeente	0390-00	2300100	1.101	1.101					
R-39-001	Milieudienst: vervanging apparatuur	Gemeente	0390-00	2301000	71.599	58.961		3.138	7.500	1.000	1.000
R-39-002	Milieudienst: plaatsen camera's i.f.v. sluikestortproblematiek	Gemeente	0390-00	2289000	98.705		64.950	15.444	18.310		
R-40-001	Wijkcirculatieplan	Gemeente	0200-00	2140000	25.208	25.208					
R-40-002	Schoolomgevingen	Gemeente	0200-00	2240100	42.672	1.964	27.766	2.942	5.000	2.500	2.500

Investerings- project	Omschrijving	Budgettaire entiteit	Beleidsitem	Algemene rekening	Totaal	Rekening 2020	Rekening 2021	Rekening 2022	Bedrag 2023	Bedrag 2024	Bedrag 2025
R-40-002	Schoolomgevingen	Gemeente	0200-00	2250100	3.430	3.430					
R-40-003	Veiligheid zwakke weggebruikers: ingrepen	Gemeente	0200-00	2240100	64.824	17.953	9.622		17.250	10.000	10.000
R-40-004	Fietsparkeerplan	Gemeente	0200-00	2220100	2.263	2.263					
R-40-004	Fietsparkeerplan	Gemeente	0220-00	2289000	89.965		15.685	24.280	40.000	5.000	5.000
R-40-005	Verkeerskundige- en circulatiemaatregelen (sluizen, signalisatie, ...)	Gemeente	0200-00	2240100	8.022	8.022					
R-40-005	Verkeerskundige- en circulatiemaatregelen (sluizen, signalisatie, ...)	Gemeente	0200-00	2289000	54.382	4.071	24.992	2.070	15.000	750	7.500
R-40-005	Verkeerskundige- en circulatiemaatregelen (sluizen, signalisatie, ...)	Gemeente	0200-00	2289100	36.142	36.142					
R-40-006	Trage wegen: bewegwijzering en infoborden	Gemeente	0200-00	2250000	12.264		3.839	4.175	3.750		500
R-40-007	Trage wegen: aanleg en onderhoud	Gemeente	0200-00	2240100	77.699	12.461	14.000	16.238	25.000	5.000	5.000
R-40-007	Trage wegen: aanleg en onderhoud	Gemeente	0200-00	2241007	5.227	5.227					
R-40-008	Fietsdeelsysteem	Gemeente	0210-00	2220000	53.860	7.991	8.185	17.685	20.000		
R-40-009	Fietsuggestiestroken	Gemeente	0200-00	2240100	19.322	19.322					
R-40-010	Aankoop bus	Gemeente	0210-00	2430200	53.832	53.832					
R-40-011	Landschapsstudie, begeleiding participatieproject en werken, groenaanleg, enz.	Gemeente	0600-00	2140000	5.796		5.796				
R-40-012	Trage Wegen: leader	Gemeente	0200-00	2240000	9.075		3.630	5.445			
R-40-013	Autodeelsysteem	Gemeente	0210-00	2220000	34.839		8.505	6.333	20.000		
R-40-014	Plaatsen schuilmuisjes	Gemeente	0200-00	2289000	24.000				20.000	2.000	2.000
R-41-001	BOS Lasafdeling	Gemeente	0810-49	2300000	104.996		14.996	10.972	49.028	15.000	15.000
R-41-002	BOS Draaien en frezen	Gemeente	0810-49	2300000	179.996		74.996		45.000		60.000
R-41-003	BOS Lasercutter	Gemeente	0810-49	2300000	70.000					70.000	
R-41-004	BOS Auto en Haventechnieken	Gemeente	0810-49	2300000	69.289		5.175	31.982	17.132	7.500	7.500
R-41-005	BOS Preventie	Gemeente	0810-49	2300000	28.466	4.519	605	2.342	9.000	6.000	6.000
R-41-006	BOS Festo-opstellingen	Gemeente	0810-49	2300000	30.000				15.000		15.000
R-41-007	BOS Vervangingen / herstellingen machines	Gemeente	0810-49	2300000	84.319		15.458	28.861	15.000	12.500	12.500
R-41-008	DLP Interactieve ICT	Gemeente	0810-49	2410000	26.173	4.368	1.998	4.807	5.000	5.000	5.000
R-41-009	DLP Mecatronica systemen	Gemeente	0810-49	2301000	23.483	14.639	5.780	3.064	-		
R-41-010	DLP Didactische borden	Gemeente	0810-49	2301000	23.021		5.820	13.714	3.488	-	
R-41-011	DLP Labo-uitrusting	Gemeente	0810-49	2301000	14.826	2.327		6.999		5.500	
R-41-012	DLP pakket meettoestellen elektriciteit	Gemeente	0810-49	2301000	6.360		501	1.484	1.875		2.500
R-41-013	DLP Soldeerapparatuur	Gemeente	0810-49	2301000	7.199		7.199				

Investerings- project	Omschrijving	Budgettaire entiteit	Beleidsitem	Algemene rekening	Totaal	Rekening 2020	Rekening 2021	Rekening 2022	Bedrag 2023	Bedrag 2024	Bedrag 2025
R-41-014	DLP Automatisatie / visualisatiemateriaal	Gemeente	0810-49	2301000	7.495	7.495					
R-41-014	DLP Automatisatie / visualisatiemateriaal	Gemeente	0810-49	2301000	33.036	17.195	4.091		3.750	4.000	4.000
R-41-016	DLP 3D-printer	Gemeente	0810-49	2301000	4.858		4.858				
R-41-017	DLP Werkwanden voor inbouwopdrachten	Gemeente	0810-49	2210100	7.500				7.500		
R-41-018	DLP Camerabewaking	Gemeente	0810-49	2210100	25.402			25.402			
R-41-019	DLP STEM-projecten	Gemeente	0810-49	2301000	10.777	1.865	1.872	1.541	1.500	2.000	2.000
R-41-020	VNE Houtafdeling	Gemeente	0810-49	2300000	510.000	10.129	126.396	20.550	272.924	40.000	40.000
R-41-021	VNE Techniek eerste graad	Gemeente	0810-49	2301000	11.162	2.012	2.104	1.547	1.500	2.000	2.000
R-41-022	VNE Klein materiaal (niet-elektrisch)	Gemeente	0810-49	2301000	5.500	948	804	998	750	1.000	1.000
R-41-023	VNE Snijgereedschappen	Gemeente	0810-49	2301000	10.095	1.840	1.872	382	2.000	2.000	2.000
R-41-024	ICT Vervangen 1/4 aangekochte PC's met randapparatuur en toebehoren	Gemeente	0810-49	2410000	569.389	90.256	119.133		240.000	45.000	75.000
R-41-025	ICT Vervangen I-pads uitleensysteem	Gemeente	0810-49	2410000	10.164		10.164				
R-41-026	ICT Aankopen hardware GTI	Gemeente	0810-49	2410000	59.269	2.814	18.755	7.544	11.956	6.000	12.200
R-41-027	ICT Vervangen smartboards	Gemeente	0810-49	2410000	21.000				9.000	12.000	
R-41-027	ICT Vervangen smartboards	Gemeente	0810-49	2410000	28.945	28.945					
R-41-028	ICT Vervangen en uitbreiden printers	Gemeente	0810-49	2410000	4.934		1.934		-		3.000
R-41-029	ICT Netwerk vervangingen in kader van veiligheid	Gemeente	0810-49	2410000	127.000	95.633		2.312	29.054		
R-41-030	ICT Netwerk: draadloos, vervangingen en uitbreidingen	Gemeente	0810-49	2410000	97.000				61.000	36.000	-
R-41-030	ICT Netwerk: draadloos, vervangingen en uitbreidingen	Gemeente	0810-49	2410000	1.370	1.370					
R-41-031	ICT Netwerk: firewall en security devices	Gemeente	0810-49	2410000	16.098		16.098				
R-41-032	ICT Vervangen servers	Gemeente	0810-49	2410000	60.000				60.000		
R-41-033	ICT Innoverend onderwijs met ICT	Gemeente	0810-49	2410000	15.000						15.000
R-41-034	GTI: Meubilair, apparaten en toebehoren	Gemeente	0810-49	2301000	79.360	26.847	19.754	32.760	-		
R-41-034	GTI: Meubilair, apparaten en toebehoren	Gemeente	0810-49	2401000	102.067	16.567	1.874	17.871	45.755	10.000	10.000
R-41-035	GTI: Didactische investeringsuitrusting (Agodi)	Gemeente	0810-49	2301000	75.968		56.832	19.137	-		
R-49-001	Muziekacademie: Aankoop instrumenten	Gemeente	0820-01	2301000	106.932	12.684	22.704	4.044	22.500	22.500	22.500
R-49-002	Muziekacademie: Verbouwing secretariaat	Gemeente	0820-01	2210100	76	76					
R-51-001	Installatie cameratoezicht station Beveren	Gemeente	0480-00	2289000	19.062	19.062					

Investerings- project	Omschrijving	Budgettaire entiteit	Beleidsitem	Algemene rekening	Totaal	Rekening 2020	Rekening 2021	Rekening 2022	Bedrag 2023	Bedrag 2024	Bedrag 2025
R-52-001	Kunstacademie: meubilair	Gemeente	0820-00	2401000	43.064	9.762	2.935	2.867	7.500	10.000	10.000
R-52-002	Kunstacademie: materiaal	Gemeente	0820-00	2301000	49.132		14.465	7.167	7.500	10.000	10.000
R-52-002	Kunstacademie: materiaal	Gemeente	0820-00	2401000	6.805	6.805					
R-60-001	Inrichting kindvriendelijke openbare ruimte	Gemeente	0752-00	2220000	580.999	39.527	92.050	71.580	261.843	58.000	58.000
R-60-002	Omgevingswerken jeugdlokalen	Gemeente	0752-00	2220000	38.425	7.018	18.100	13.307	-		
R-60-003	JH Togenblik: saneren vloer instuifruimte	Gemeente	0752-01	2210100	28.596	28.596					
R-60-004	JH Togenblik: zonnewering instuif	Gemeente	0752-01	2210100	22.500				22.500		
R-60-005	Fuifzaal: renovaties (o.a. betegelen toiletten,...)	Gemeente	0752-01	2210100	1.621	1.621					
R-60-007	JC Togenblik: akoestische panelen repetitieruimtes	Gemeente	0752-01	2210100	1.911			1.911			
R-60-008	JC Togenblik: afwasmachine herbruikbare bekers	Gemeente	0752-01	2300000	5.625				5.625		
R-60-009	JC Togenblik: podiumelementen	Gemeente	0752-01	2301000	3.750				3.750		
R-61-001	Aankoop sportmateriaal	Gemeente	0742-02	2301000	501.176	11.068	50.710	78.148	101.250	130.000	130.000
R-61-003	Sportthal Beveren: ledverlichting	Gemeente	0742-01	2210100	80.000				80.000		
R-61-004	Sportthal Melsele: ledverlichting	Gemeente	0742-01	2210100	80.000				80.000		
R-61-005	Voetbalverlichting	Gemeente	0742-02	2220100	172.091			62.091	50.000	30.000	30.000
R-61-008	Sportthal Beveren: aankoop ledscherm	Gemeente	0742-01	2301000	50.953			50.953	-		
R-61-010	Toegangscontrole Lindenlaanschool	Gemeente	0742-01	2210100	13.800				-	13.800	
R-61-011	Sportthal Vrasene: rooveren sportvloer	Gemeente	0742-01	2210100	35.194	10.194			-	25.000	
R-61-013	Sportthal Beveren: vernieuwen tribune	Gemeente	0742-01	2210100	122.589			122.589	-		
R-61-014	Verlichting + c.v. baseball	Gemeente	0742-02	2220100	50.130			50.130			
R-61-016	Vernieuwen dak baseball	Gemeente	0742-02	2210100	139.865				-	139.865	
R-61-017	Schuttersterrein Glazenleeuwstraat: kunstgras multiwippen	Gemeente	0742-02	2301000	18.322		7.072		11.250		
R-61-018	Vervanging kunstgras	Gemeente	0742-02	2220100	456.567	450.479	6.088		-		
R-61-019	Wifi sporthallen	Gemeente	0742-01	2410000	6.017	6.017			-		
R-61-020	Sporthallen: aankoop meubilair	Gemeente	0742-01	2401000	11.250				11.250		
R-61-023	Scoreborden	Gemeente	0742-02	2300000	33.646			33.646	-		
R-61-024	Sportterreinen: afsluitingen, ballenvangers, infrastructuur	Gemeente	0742-02	2289000	147.074	3.640	29.343	34.091	50.000	15.000	15.000
R-61-025	Sportzone Verrebroek: renovatiewerken	Gemeente	0742-02	2220100	5.913			4.025	1.888		
R-61-025	Sportzone Verrebroek: renovatiewerken	Gemeente	0742-02	2220100	22.965		13.939	9.027	-		
R-61-027	Sportterreinen: aankoop diverse kleine machines	Gemeente	0742-02	2300000	2.335		2.335				
R-61-027	Sportterreinen: aankoop diverse kleine machines	Gemeente	0742-02	2300000	15.416	-	2.700	6.316	2.400	2.000	2.000

Investerings- project	Omschrijving	Budgettaire entiteit	Beleidsitem	Algemene rekening	Totaal	Rekening 2020	Rekening 2021	Rekening 2022	Bedrag 2023	Bedrag 2024	Bedrag 2025
R-61-028	Voetbal Vrasene: berging doelen	Gemeente	0742-02	2210000	8.263		8.263				
R-61-030	Sportzone Beveren: renovatie terreinen	Gemeente	0742-02	2220100	390.000				390.000		
R-61-031	Sportzone Frema: container opslag water	Gemeente	0742-02	2301000	6.642			6.642			
R-61-033	Baseball: pitch cricket	Gemeente	0742-02	2220000	17.766		14.901	2.865			
R-61-035	Kegelbaan Glazenleeuw: renovatie banen	Gemeente	0742-02	2301000	25.245			25.245			
R-61-036	Melsele Jezet: nieuwe motoren tribune	Gemeente	0742-02	2301000	16.791			16.791			
R-61-037	Melsele: parking	Gemeente	0742-02	2220100	50.000				50.000		
R-61-038	Haasdonk: renovatie kleedkamers	Gemeente	0742-02	2210100	17.377				-	17.377	
R-61-039	Sportthal Melsele: geluidsinstallatie	Gemeente	0742-01	2301000	15.000				15.000		
R-61-041	Sportthal Beveren: mediaparking	Gemeente	0742-01	2220100	13.500				13.500		
R-61-042	Haasdonk: containers duiven	Gemeente	0742-02	2301000	22.500				22.500		
R-61-043	Omgevingswerken sporthallen/sportzones	Gemeente	0742-01	2289000	4.285				4.285		
R-64-001	Deelinfrastructuren: technische uitrusting	Gemeente	0701-01	2301000	12.500				4.500	4.000	4.000
R-64-002	Deelinfrastructuren: meubilair	Gemeente	0701-01	2401000	22.500				7.500	7.500	7.500
R-64-003	Deelinfrastructuren: keukenuitrusting	Gemeente	0701-01	2301000	19.000				10.500	4.250	4.250
R-64-004	Deelinfrastructuren: oprisingswerken	Gemeente	0701-01	2210100	37.047		7.210	3.088	9.750	8.500	8.500
R-64-005	Deelinfrastructuren: diverse aanvragen	Gemeente	0701-01	2301000	5.000				2.250	1.500	1.250
R-64-006	Aankoop draadloze ticketscanners cultuur	Gemeente	0701-91	2301000	7.000				4.500		2.500
R-64-007	Vervangen verouderde beamers	Gemeente	0701-91	2410000	1.000				-	500	500
R-64-008	Vernieuwen balie cultuur	Gemeente	0701-91	2210100	58.003	4.804			53.199	-	
R-64-009	Vervangen en uitbreiding technisch materieel	Gemeente	0701-91	2301000	14.816			1.066	4.500	5.000	4.250
R-64-010	Vervangen en uitbreiden geluidsmateriaal	Gemeente	0701-91	2301000	50.507	13.629		11.128	8.250	10.000	7.500
R-64-011	Vervangen en uitbreiden conventioneel licht	Gemeente	0701-91	2301000	45.780		1.993	18.037	8.250	10.000	7.500
R-64-012	Vervangen brandvrije doeken en bekledingen podium	Gemeente	0701-91	2301000	3.902		3.902				
R-64-013	CC Ter Vesten: uitbreiden en/of vervangen uitrusting	Gemeente	0701-91	2301000	5.250				2.000	2.000	1.250
R-64-014	Cortewalle: vervangen en uitbreiden uitrusting	Gemeente	0701-91	2301000	5.000				2.000	2.000	1.000
R-64-015	Ter Vesten: uitbreiden en/of vervangen projectiemateriaal	Gemeente	0701-91	2301000	16.912	3.978	3.935		4.000	3.000	2.000
R-64-016	CC Ter Vesten: aankoop digitale mengtafel	Gemeente	0701-91	2301000	34.957		34.957				

Investerings- project	Omschrijving	Budgettaire entiteit	Beleidsitem	Algemene rekening	Totaal	Rekening 2020	Rekening 2021	Rekening 2022	Bedrag 2023	Bedrag 2024	Bedrag 2025
R-64-017	Hof ter Welle: uitrusting publiekswerking	Gemeente	0701-91	2301000	8.046	2.206		4.840		1.000	
R-64-018	CC Ter Vesten: inrichting artiestenloges en -foyer	Gemeente	0701-91	2210100	1.250				-		1.250
R-64-019	CC: aanpassing signalisatie	Gemeente	0701-91	2250000	628	628					
R-64-019	CC: aanpassing signalisatie	Gemeente	0701-91	2301000	9.000				-	9.000	
R-64-020	CC Ter Vesten: vernieuwen lichtstuurtafel schouwburg	Gemeente	0701-91	2301000	34.779	34.779					
R-64-021	CC Ter Vesten: vernieuwen vast projectiesysteem vergaderlokalen	Gemeente	0701-91	2301000	12.249		6.999		5.250		-
R-64-022	Hof ter Welle: herstelling erfgoedelement	Gemeente	0700-63	2700000	5.750				2.250	2.000	1.500
R-64-023	Aankoop van kunstwerken	Gemeente	0739-00	2750000	22.536	8.670	2.366		5.000	4.000	2.500
R-64-023	Aankoop van kunstwerken	Gemeente	0739-00	2750000	1.950	1.950					
R-64-024	CC Ter Vesten: vernieuwen projector schouwburg	Gemeente	0701-91	2301000	38.579			38.579			
R-64-025	Conversie geautomatiseerd licht naar LED technologie	Gemeente	0701-91	2301000	80.000				80.000		
R-64-026	Conversie licht zaalbrug naar LED technologie	Gemeente	0701-91	2301000	27.500						27.500
R-64-027	Vervangen en uitbreiden computers cultuur	Gemeente	0701-91	2410000	8.179	8.179					
R-64-028	CC Ter Vesten: vernieuwing bekleding manteau en portaalbrug	Gemeente	0701-91	2210100	17.376	17.376					
R-64-029	Cultuurcafé: aanpassen akoestiek	Gemeente	0701-91	2210100	1.799		1.799		-		
R-64-030	Deelinfrastructuren: installatie en onderhoud Wifi	Gemeente	0701-01	2410000	2.074			2.074	-		
R-67-002	Bib Beveren + bib uitleenposten: meubilair	Gemeente	0703-120	2401000	29.527		6.420	8.732	9.375	2.500	2.500
R-67-004	Bib Beveren: geluidsinstallatie	Gemeente	0703-120	2301000	18.933	3.933			15.000		
R-67-006	Bib Melsele: inrichting	Gemeente	0703-01	2210100	33.255	33.255					
R-81-001	JC Prosperpolder: meubilair	Gemeente	0522-00	2401000	500				500		
R-81-002	JC Prosperpolder: materiaal en uitrusting	Gemeente	0522-00	2301000	2.432		2.432				
R-81-002	JC Prosperpolder: materiaal en uitrusting	OCMW	0522-00	2301000	500				500		

LIJST MET DADEN VAN BESCHIKKING

Investerings- project	Omschrijving	Budgettaire entiteit	Beleidsitem code	Algemene rekening	Totaal	Rekening 2020	Rekening 2021	Rekening 2022	Bedrag 2023	Bedrag 2024	Bedrag 2025
NR-DIV-007	Groenestroomcertificaten	Gemeente	0640-00	1505000	57.120	57.120					
NR-GEB-031	Nieuwbouwproject Windekind	OCMW	0945-70	1502000	2.084.082				649.000	610.000	825.082
NR-GEB-045	Minimale comfortwoningen Bijlstraat	OCMW	0930-00	1507000	562.500	562.500					
NR-PAT-007	Verkoop KMO-gronden uitbreiding Doornpark	Gemeente	0500-00	2200000	344.356	49.356	295.000	-			
NR-PAT-007	Verkoop KMO-gronden uitbreiding Doornpark	Gemeente	0500-00	2200000	8.357.700	2.310.763	35.000	1.011.938	5.000.000		
NR-PAT-009	Verkoop gronden Gastuinbouwzone	Gemeente	0620-00	2200000	161.580				53.860	53.860	53.860
NR-PAT-009	Verkoop gronden Gastuinbouwzone	Gemeente	0620-00	2200000	245.000		245.000				
NR-PAT-009	Verkoop gronden Gastuinbouwzone	Gemeente	0620-00	2210000	125.000		125.000				
NR-PAT-010	Verkoop woningen en gronden Klapperstraat 135a-163	Gemeente	0620-00	2210000	1.900.000				1.900.000		
NR-PAT-011	Verkoop site gemeentehuis Beveren	Gemeente	0620-00	2210000	4.695.000				4.695.000		
NR-PAT-012	Verkoop diverse restgronden	Gemeente	0200-00	2202000	19.352			19.352			
NR-PAT-012	Verkoop diverse restgronden	Gemeente	0200-00	2202000	180.327	30.272	85.510	34.544	10.000	10.000	10.000
NR-PAT-012	Verkoop diverse restgronden	Gemeente	0200-00	2202000	79.227	76.947		2.280			
NR-PAT-012	Verkoop diverse restgronden	Gemeente	0200-00	2220000	34.188		34.188				
NR-PAT-013	Verkoop rijkswachtkazerne Kieldrecht	Gemeente	0119-00	2210000	720.000				720.000		
NR-PAT-014	Verkoop site Kleine Bosweg	Gemeente	0119-00	2210000	5.140.000			5.140.000			
NR-PAT-015	Verkoop bouwgronden Congoken	Gemeente	0620-00	2220000	1.810.000	1.810.000					
NR-PAT-016	Verkoop gronden nieuwbouwproject Melseledijk	Gemeente	0620-00	2200000	930.864				930.864		
NR-PAT-017	Verkoop bouwgronden Gaverlandstraat	Gemeente	0620-00	2200000	325.467		325.467				
NR-PAT-018	Verkoop gronden Leurshoek	Gemeente	0620-00	2200000	2.500.000				2.500.000		
NR-PAT-019	Verkoop Texamsite Kieldrecht	Gemeente	0119-00	2200000	617.750				617.750		
NR-PAT-020	Verkoop bouwgrond Zillebeek	Gemeente	0620-00	2210000	133.875		133.875				
NR-PAT-021	Verkoop projectgrond Gravenplein	Gemeente	0620-00	2200000	12.150.000			12.150.000			
NR-PAT-022	Verkoop gemeentehuis Kallo	Gemeente	0119-00	2210000	225.000				225.000		
NR-PAT-023	Verkoop gemeentehuis Kieldrecht	Gemeente	0119-00	2210000	200.000				200.000		
NR-PAT-024	Verkoop gemeentehuis Vrasene	Gemeente	0119-00	2210000	225.000					225.000	
NR-PAT-025	Verkoop projectgrond hoek Spoorweglaan-N70 Melsele	Gemeente	0620-00	2200000	1.000.000					1.000.000	
NR-PAT-027	Verkoop bouwgrond Dorpsstraat Kieldrecht	Gemeente	0620-00	2200000	105.000						105.000
NR-PAT-029	Verkoop grond Windekind	OCMW	0050-00	2610000	1.398.000					1.398.000	
NR-PAT-030	Verkopen pachtgronden	OCMW	0050-00	2600000	285.023			285.023			
NR-PAT-030	Verkopen pachtgronden	OCMW	0050-00	2600000	455.871	9.232	891	445.749			
NR-PAT-030	Verkopen pachtgronden	OCMW	0050-00	2600000	63.500			63.500			
NR-PAT-030	Verkopen pachtgronden	OCMW	0050-00	2600000	557.307	334.507	88.200	134.600			
NR-PAT-030	Verkopen pachtgronden	OCMW	0050-00	2600000	1.434.477	221.857	265.000	347.620	200.000	200.000	200.000
NR-PAT-036	Verkoop grond Dijkstraat	OCMW	0050-00	2210000	450.972			450.972			
NR-PAT-036	Verkoop grond Dijkstraat	OCMW	0050-00	2600000	107.958			107.958			
NR-PAT-036	Verkoop grond Dijkstraat	OCMW	0050-00	2610000	436.070			436.070			
NR-PAT-038	Verkoop projectgrond Hof ter Wellelaan fase 2	Gemeente	0050-00	2200000	1.645.000	1.645.000					
NR-PAT-040	Verkoop bouwgronden Dijkstraat-Brielstraat Melsele	Gemeente	0050-00	2200000	210.750		210.750				
NR-PAT-041	Verkoop bouwgronden Farnèselaan	Gemeente	0620-00	2200000	197.205	140.412	56.793				
NR-PAT-042	Verkoop Urban Villa Vogelkerslaan	Gemeente	0620-00	2200000	1.132.343		1.132.343				

Investerings- project	Omschrijving	Budgettaire entiteit	Beleidsitem code	Algemene rekening	Totaal	Rekening 2020	Rekening 2021	Rekening 2022	Bedrag 2023	Bedrag 2024	Bedrag 2025
NR-PAT-042	Verkoop Urban Villa Vogelkerslaan	Gemeente	0620-00	2600000	82.020			82.020			
NR-PAT-043	Verkoop projectgrond Albert Panisstraat-Bijlstraat	Gemeente	0050-00	2210000	270.000	270.000					
NR-PAT-051	Verkoop woningen Warande	OCMW	0050-00	2210000	315.277		315.277				
NR-PAT-052	Verkoop perceel bouwgrond hoek IJzerstraat-Grote Baan	Gemeente	0050-00	2210000	130.000		130.000				
NR-PAT-054	Verkoop gronden Molenstraat Kieldrecht	Gemeente	0620-00	2600000	115.000				115.000		
NR-PAT-062	Verkoop woningen Bijlstraat	OCMW	0119-00	2610000	120.000			120.000			
NR-PAT-063	Verkoop bouwgrond Grote Baan Melsele	Gemeente	0620-00	2210000	122.500			122.500			
NR-PAT-064	Verkoop bouwgronden Schoolstraat Melsele	Gemeente	0620-00	2600000	277.435				277.435		
NR-PAT-065	Verkoop grond waterhuishouding Melsele	Gemeente	0050-00	2200000	500.000				500.000		
NR-PAT-073	Verkoop Tuinwijkstraat Kieldrecht	Gemeente	0950-00	2200000	19.125			19.125			
NR-PAT-073	Verkoop Tuinwijkstraat Kieldrecht	OCMW	0950-00	2210000	1.542.778			1.542.778			
NR-PAT-074	Verkoop grond Peerkenwegel (zorgproject)	OCMW	0950-00	2200000	325.000				325.000		
NR-PAT-075	Verkoop grond Bijlstraat - Vogelenzang	Gemeente	0620-00	2202000	357.000			357.000			
NR-PAT-076	Verkoop binnengebied masterplan Kieldrecht	Gemeente	0620-00	2200000	500.000						500.000
NR-TOE-002	Investeringsstoelage: nieuwbouw GTI	Gemeente	0810-49	1502000	8.065.739		1.043.597	5.246.575	1.775.568		
NR-TOE-003	Investeringsstoelage: school Melsele	Gemeente	0800-71	1502000	4.180.105		511.606	1.927.462	1.741.037	-	
NR-TOE-004	Investeringsstoelage: bouw atletiekhal	Gemeente	0742-02	1502000	522.498	522.498					
NR-TOE-005	Investeringsstoelage: trekkeninstallatie CC Ter Vesten	Gemeente	0701-91	1504000	660.000					660.000	
NR-TOE-006	Investeringsstoelage: woonwagenpark	Gemeente	0622-00	1502000	379.405		325.205	54.201			
NR-TOE-007	Investeringsstoelage: N70-doortocht Melsele (VMM)	Gemeente	0200-00	1502000	2.686.589				2.686.589		
NR-TOE-009	Investeringsstoelage: Rijkstraat Verrebroek (VMM)	Gemeente	0200-00	1502000	1.274.134	1.274.134					
NR-TOE-010	Investeringsstoelage: Melselestraat-Heirbaan (VMM)	Gemeente	0200-00	1502000	1.552.512				1.552.512		
NR-TOE-011	Investeringsstoelage: Tragel, Molenstraat, Merodestraat	Gemeente	0200-00	1502000	1.812.220				1.812.220		
NR-TOE-012	Investeringsstoelage: Aanleg ontbrekende riolen (VMM)	Gemeente	0310-00	1502000	2.700.000					2.700.000	
NR-TOE-013	Investeringsstoelage: Zandstraat N485 (Mod. 10 + 13)	Gemeente	0200-00	1502000	810.030				227.020		583.010
NR-TOE-014	Investeringsstoelage: Verlichting fietspad spoor 59	Gemeente	0670-00	1504000	106.693		106.693				
NR-TOE-015	Investeringsstoelage: Provincie fietspad langs spoor	Gemeente	0200-00	1504000	451.890				451.890		
NR-TOE-016	Investeringsstoelage: Burggravenstraat	Gemeente	0200-00	1502000	387.107	387.107					
NR-TOE-018	Investeringsstoelage: JC Prosperpolder	Gemeente	0752-24	1502000	48.793	48.793					
NR-TOE-019	Investeringsstoelage: Aanpassen duikers	Gemeente	0310-00	1502000	177.511				177.511		
NR-TOE-020	Investeringsstoelage: Veilige schoolomgeving	Gemeente	0800-00	1502000	19.782	8.288	11.494				
NR-TOE-021	Investeringsstoelage: Groenplan Kallo	Gemeente	0680-00	1502000	49.497	2.363	47.135				
NR-TOE-022	Investeringsstoelage: Minimale comfortwoningen Bijlstraat	OCMW	0930-00	1502000	562.500				562.500		
NR-TOE-023	Investeringsstoelage: Trage wegen (Leader)	Gemeente	0200-00	1502000	2.825				2.825		
NR-TOE-025	Investeringsstoelage: aankoop gronden i.f.v. bosaanleg	Gemeente	0680-00	1502000	500.000				500.000		
NR-TOE-026	Investeringsstoelage: aanleg drukriolering F3	Gemeente	0310-00	1502000	1.598.225				1.278.580	319.645	

Investerings- project	Omschrijving	Budgettaire entiteit	Beleidsitem code	Algemene rekening	Totaal	Rekening 2020	Rekening 2021	Rekening 2022	Bedrag 2023	Bedrag 2024	Bedrag 2025
NR-TOE-027	Investeringsstoelage: buurtbus (Leader)	Gemeente	0200-00	1502000	25.168		7.513		2.000	15.655	
NR-TOE-027	Investeringsstoelage: buurtbus (Leader)	Gemeente	0200-00	1506000	17.000		17.000				
NR-TOE-028	Investeringsstoelage: Ouden Doel Zoetenberm	Gemeente	0610-00	1502000	48.750				48.750		
NR-TOE-029	Investeringsstoelage: BFF Fietspad Kieldrecht-Doel	Gemeente	0200-00	1502000	1.200.000						1.200.000
NR-TOE-030	Investeringsstoelage: aankoop divers materieel	Gemeente	0200-00	1502000	9.150		9.150				
NR-TOE-030	Investeringsstoelage: aankoop divers materieel	Gemeente	0810-49	1505000	5.000			5.000			
NR-TOE-031	Investeringsstoelage: noodherstelling Verrebroekstraat	Gemeente	0200-00	1502000	75.000				75.000		
NR-TOE-032	Investeringsstoelage: regulier onderhoud fietssnelwegen	Gemeente	0200-00	1504000	16.800		11.200	5.600			
NR-TOE-033	Investeringsstoelage: aanleg hockeyterrein	Gemeente	0742-02	1505000	312.180			312.180			
NR-TOE-034	Investeringsstoelage: Fort Liefkenshoek (parking + buitenomwalling)	Gemeente	0700-99	1500000	1.593.168			821.000	772.168		
NR-TOE-035	Investeringsstoelage: fietspaden (Kopenhagen)	Gemeente	0200-00	1502000	129.882			129.882			
NR-TOE-036	Investeringsstoelage: brasserie De Molen	Gemeente	0050-00	1506000	711.930			355.965	355.965		
NR-TOE-037	Investeringsstoelage: wandel- en fietspad Vingerlingenpad (Platteland Plus)	Gemeente	0200-00	1502000	50.000				50.000		
NR-TOE-038	Investeringsstoelage: N450 Dijkstraat/Schoolstraat	Gemeente	0200-00	1502000	697.254						697.254
NR-TOE-039	Investeringsstoelage: renovatie Grote Geule Kieldrecht	Gemeente	0390-00	1502000	22.146				22.146		
NR-TOE-040	Investeringsstoelage: verbeteringswerken schoolgebouwen (VEB)	Gemeente	0800-00	1502000	35.000				35.000		
NR-TOE-041	Investeringsstoelage: digisprong onderwijs	Gemeente	0800-00	1502000	198.390			198.390			
NR-TOE-042	Investeringsstoelage: dakwerken School Vrasene	Gemeente	0800-75	1502000	100.000				100.000		
NR-TOE-043	Investeringsstoelage: onroerend erfgoedplan Doel	Gemeente	0610-00	1502000	100.000			100.000			
NR-TOE-044	Investeringsstoelage: Interregproject grenspark Groot Saeftinghe	Gemeente	0610-00	1506000	1.275.000			250.000	250.000	500.000	275.000
NR-TOE-045	Investeringsstoelage: Restauratie muren kerk Verrebroek	Gemeente	0790-00	1502000	23.186			23.186			
NR-TOE-046	Investeringsstoelage: Hockeyhal en dojohal	Gemeente	0742-01	1502000	912.371						912.371
R-13-003	Verkoop deelneming Engie	Gemeente	0640-00	2840000	1.526.898				1.526.898		
R-13-005	Bouwprojecten: bescheiden last	Gemeente	0620-00	1505000	95.097	95.097					
R-38-026	Verkoop voertuigen	Gemeente	0200-00	2430100	5.000			5.000			
R-38-026	Verkoop voertuigen	Gemeente	0200-00	2430200	5.000			5.000			



MOTIVERING VAN DE WIJZIGINGEN

MOTIVERING VAN DE WIJZIGINGEN

Hieronder vindt u enige toelichting bij enkele van de doorgevoerde wijzigingen binnen het meerjarenplan 2020-2025.

I. Inleiding

Het lokaal bestuur Beveren heeft de gewoonte om in juni een aanpassing van het meerjarenplan aan de raad voor te leggen.

In deze aanpassing zitten de geconsolideerde rekeningcijfers 2022 vervat en werden zowel de investeringsoverdrachten, -uitgaven als -ontvangsten grondig gescreend en bijgestuurd waar nodig.

Ondanks dat de nadruk bij een aanpassing van het meerjarenplan in juni niet ligt op de exploitatiebudgetten werden de loonbudgetten wel verhoogd als gevolg van de indexeringen, de responsabiliseringsbijdragen voor beide besturen voorzien en de toelagen bijgesteld waar nodig.

Het lokaal bestuur heeft een beter (geconsolideerd) resultaat van het boekjaar 2022 dan geraamd. Dit heeft bijgevolg een positief effect op de financiële evenwichten.

Hierna vindt u per rubriek van het M2-schema een overzicht van de meest opvallende wijzigingen.

II. Exploitatiebudget

A/ Exploitatie-uitgaven

De exploitatie-uitgaven werden in deze aanpassing van het meerjarenplan beperkt aangepast. Vermits we nog maar enkele maanden ver zijn in 2023 hebben de meeste budgetsleutels nog voldoende krediet. Bovendien kunnen verschuivingen binnen eigen budgetten gedaan worden via een kredietverschuiving.

Vanaf 2023 dient de eerstelijnszorg (huisarts, apotheek, ...) de Covid-vaccinatie volledig zelf te organiseren. De vaccinatiecentra werden gesloten met het schrappen van de budgetten in deze aanpassing meerjarenplan tot gevolg (-292.753,38 euro).

Het budget voor juridische procedures werd verhoogd met 50.000 euro in zowel 2023, 2024 als 2025.

Er werd 30.800 euro extra budget ingeschreven voor uitbestede schoonmaak. De prijzen voor deze schoonmaak werden geïndexeerd. Verder is de glasreiniging uitgebreid met de nieuwbouw van het GTI en de pastorie van Haasdonk.

Het budget voor uitgaven voor de fietslease werd verhoogd met 111.100 euro. Deze uitgave is budgetneutraal vermits het betrokken personeel via een inhouding op de eindejaarstoelage deze kosten terugbetaalt.

Ten gevolge van de Oekraïne-crisis stijgt het equivalent leefloon. In 2023 werd het budget verhoogd met 100.000 euro. Vermits deze crisis ook de volgende jaren nog voelbaar zal zijn, werden ook de budgetten voor de komende jaren verhoogd met respectievelijk 300.000 euro en 100.000 euro. Deze uitgaven worden volledig gesubsidieerd.

Er werd 105.000 euro extra budget voorzien voor externe communicatie in het kader van de fusie. Deze uitgaven worden gespreid over 2023 (42.000 euro) en 2024 (63.000 euro).

De opdracht voor het groenonderhoud, natuurzorgwerken en onderhoud van de straten en pleinen wordt ook in 2023 overgedragen aan de Wase Werkplaats. Door de indexaanpassing stijgen de tarieven. Hiervoor

werd in 2023 96.860 euro extra budget ingeschreven. Vermits dit om een structurele verhoging gaat, werden ook de budgetten van 2024 en 2025 verhoogd met respectievelijk 98.427,20 euro en 100.025,74 euro.

Verder werd er in 2023 nog 60.000 euro budget ingeschreven voor het uitvoeren van een oriënterend bodemonderzoek in kader van PFAS op de locatie van de brandweerkazerne.

Voor de terbeschikkingstelling van een contractueel werkman door Interwaas wordt er in 2023 33.000 euro extra budget voorzien en in 2024 50.000 euro.

Vermits de vacature voor omgevingsambtenaar op de milieudienst moeilijk ingevuld geraakt, wordt er tijdelijk een medewerker aangesteld via Studaro. Studaro helpt hoogopgeleide studenten met een specifieke achtergrond aan een talent based studentenjob met het oog (eventueel) op een full-time aanwerving na afstuderen. Hiervoor werd in deze aanpassing meerjarenplan 50.000 euro extra krediet voorzien.

Verder werd er een extra budget van 36.000 euro ingeschreven voor een tijdelijke kracht voor projectleider gebouwen.

In 2023 werd er 220.000 euro extra budget ingeschreven voor de huur van laptops voor het GTI in het kader van Digisprong. Het gaat hier over een verschuiving van het investeringsbudget naar het exploitatiebudget waardoor deze “verhoging” budgetneutraal is.

Nieuwe inschattingen rond de personeelsuitgaven werden budgettair voorzien. De bezoldigingen en patronale bijdragen werden verhoogd op basis van de rekeningcijfers 2022 en de invloed van de loonindexeringen 2022 op de personeelsuitgaven in 2023 tot en met 2025. Bijkomend werd jaarlijks budget voorzien voor jobstudenten.

Zowel de gemeente als het OCMW, zullen een responsabiliseringsbijdrage moeten betalen. Deze dient te worden betaald indien de sociale bijdragen van het huidig vastbenoemd personeel onvoldoende zijn om de pensioenen te betalen van de gepensioneerde statutaire personeelsleden. Deze jaarlijkse bijdrage wordt voor 50% gesubsidieerd door de Vlaamse overheid.

Buiten bovenvermelde wijzigingen hebben we nog enkele budgetten bijgesteld op basis van hun actueel verbruik. Dit betreffen eerder kleine wijzigingen.

B/ Exploitatieontvangsten

Einde 2022 ontvingen we een herraming van de aanvullende personenbelasting voor de komende jaren. De ramingen voor 2024 en 2025 werden aangepast volgens deze herraming.

De belasting op het openen voor of na sluitingsuur werd geschrapt naar aanleiding van het raadsbesluit van 25 april 2023 tot opheffing van deze belasting.

Voor de belasting op meergezinswoningen wordt 200.000 euro verwacht in 2023.

Een aantal subsidies vanuit Vlaanderen waren nog niet voorzien. Zo wordt de subsidie ter ondersteuning van de responsabiliseringsbijdragen voorzien voor de jaren 2023 tot en met 2025.

Ook de subsidie voor VIA6-middelen die Vlaanderen toekent, was nog niet voorzien. Hier werd 440.265 euro per jaar ingezet. De subsidie voor het onderschrijven van het klimaatpact werd eveneens opgenomen.

Ibogem zal eenmalig 3 euro/inwoner terugstorten. Deze som van 148.419 euro zal in 2023 worden ontvangen.

Het door Engie uitgekeerde dividend was budgettair niet voorzien. Hiervoor werd 125.000 euro ingeschreven.

De rentevoeten zijn stijgende, waardoor we meer intresten op onze spaarrekeningen zullen ontvangen. In 2023 werd 250.000 euro bijkomend voorzien.

Vanaf 2023 ontvangen we van de Vlaamse regering hogere subsidiebedragen voor de kinderopvang. De subsidieverhoging moet leiden tot een betere financiële leefbaarheid en stabiliteit van de organisatoren en van wie in de opvang werkt. In dit AMJP werd er jaarlijkse 100.000 euro extra budget voorzien aan subsidies voor Windekind.

C/ Toelagen

Vzw De Keerkring staat in voor een laagdrempelige opvoedingsondersteuning met bijzondere aandacht voor kansarme gezinnen. Sinds 2018 is het aantal gesprekmomenten dat in dit verband werd georganiseerd met 50% gestegen. Om de continuïteit van de dienstverlening te waarborgen, verhoogt de gemeente Beveren haar toelage aan de vzw met 14 977,16 EUR.

Ook de vzw 't Vlot focust op de ondersteuning van kwetsbare gezinnen. In 2023 wordt extra psychologische begeleiding voorzien in functie van het zorgpad "Autismespectrumstoornissen". De hogere loonkost die hiermee gepaard gaat, wordt gedeeltelijk ondervangen door de toelage aan vzw 't Vlot te verhogen met 8 658,91 EUR.

Binnenkort opent het sociaal buurtrestaurant De Griel haar deuren. Buurtbewoners zullen dan in Dienstencentrum De Beuken een gezond en betaalbaar warm middagmaal kunnen nuttigen. Voor de uitbating van het buurtrestaurant wordt de komende 4 jaar een beroep gedaan op de vzw Zet U (Sense). Jaarlijks wordt hiervoor een bedrag van 56 000 EUR vrijgemaakt.

De torenhoge inflatie tijdens de afgelopen jaren heeft onder andere geleid tot een hele reeks loon- en prijsindexeringen. Omdat veel van de werkingstoelagen net bedoeld zijn als tussenkomst in de (loon)kosten, lijkt het aannemelijk om een aantal van deze toelagen op te trekken.

Zo is er bij de gemeentelijke toelagen een verhoging voorzien van de partnerschapsbijdrage bij Linieland van Waas en Hulst (+ 9 382 EUR) en voor de samenwerking met Drugpunt Waas en Logo Waasland (+ 5 213,89 EUR).

Bij de werkingssubsidies van het OCMW wordt een verhoogde toelage voorzien voor het project 'Brugfiguren' (+ 12 500 EUR) en voor de loonkosten die voortvloeien uit de samenwerkingsovereenkomsten met Dienst Schuldbemiddeling Waasland en het Centrum Geestelijke Gezondheid (+ 60 000 EUR).

Ondanks de gezamenlijke inspanningen van de verschillende overheidsinstanties, hebben steeds meer inwoners grote moeite om hun energiefacturen te betalen. Het Sociaal Huis Beveren kampt dan ook met een toenemende vraag tot (financiële) ondersteuning. Daarom beslist het OCMW van Beveren om een tijdelijke energiepremie toe te kennen aan mensen met een laag inkomen. Voor 2023 wordt hiervoor een budget van 50 000 EUR vrijgemaakt.

Vanuit het investeringsbudget Digisprong wordt een bedrag van 140 590 EUR verschoven naar de exploitatietoelagen. Dit bedrag wordt aangewend om tussen te komen in de schoolrekeningen van de leerlingen van het GTI voor wat betreft de aankoop/het leasen van een persoonlijk Chromebook.

Verschillende toelagen die in 2022 werden voorzien maar om uiteenlopende redenen niet werden uitbetaald, worden in 2023 opnieuw ingeschreven. Dit geldt voor de corona-compensatie aan S&R (648 000 EUR) en voor de toelagen aan het Netwerk Palliatieve Zorg Waasland (4 947,30 EUR) en Zwangerschapscentrum De Wase Kiem (7 350 EUR).

Ook vzw Ballonneke zal dit jaar mogelijk nog facturen van 2022 voorleggen, goed voor een totaal bedrag van 64 000 EUR.

III. Investeringsbudget

A/ Investeringsuitgaven

In deze aanpassing van het meerjarenplan staat ca. 125 miljoen euro aan investeringsuitgaven ingeschreven voor de periode 2023 tot en met 2025. Alle investeringen werden grondig geëvalueerd en bijgesteld in functie van noden, wensen en haalbaarheid.

Deze evaluatie vertaalt zich in tal van aanpassingen in deze meerjarenplanaanpassing.

Nieuw ingeschreven investeringsuitgaven zijn onder meer de aankoop van gronden N450 (150.000 euro), de heraanleg N450 van Kapelweg tot N70 (600.000 euro), een hogedrukreiniger voor de technische diensten (70.180 euro) en de aanpassingswerken aan de brandweerkazerne in de Gravendreef i.f.v. de werking van de PIT ambulance (60.000 euro).

In het bestaande meerjarenplan werd een verhoging van de budgetten voorzien voor onder andere de bouw van WZC Sint-Elisabeth en De Linde (+460.016 euro), bouw Windekind (+325.000 euro), sociaal restaurant De Griel (+323.986 euro), project Sabot (+ 1.000.000 euro), sportzone Oud Arenberg (+280.000 euro).

De aankoop van gronden in de Ropstraat werd opgetrokken met 467.000 euro.

De kredieten van volgende projecten werden eveneens opgetrokken: wegenwerken in de Melselestraat-Heirbaan (+425.500 euro), Provinciale Baan (+100.000 euro), Doornpark (+680.000 euro) en de Melselestraat-Bosstraat (+500.000 euro).

In de lijst met opdrachten en werken, leveringen en diensten vindt u alle investeringsuitgaven binnen voorliggende aanpassing van het meerjarenplan in detail terug.

B/ Investeringsontvangsten

De investeringstoelage voor de nieuwbouw van het GTI werd aangepast en volledig voorzien in 2023.

Een nieuwe investeringstoelage werd toegekend voor de bouw van een nieuwe hockey- en dojohal. Hiervoor werd 912.371 euro voorzien in 2025.

In de lijst met daden van beschikking vindt u alle investeringsontvangsten binnen deze aanpassing van het meerjarenplan in detail terug.

IV. Financiering

Er zal in 2023 geen nieuwe lening opgenomen worden. De initieel voorziene lening voor de gemeente in 2023 van 6.000.000 euro werd geschrapt, wat een positieve invloed heeft op de toekomstige rente- en kapitaalaflossingen.



AANPASSING MEERJARENPLAN 2020-2025 (AMJP 2023/1)

4. DOCUMENTATIE BIJ DE AANPASSING VAN HET MEERJARENPLAN

Naam bestuur:	Lokaal bestuur Beveren
NISCODE bestuur:	46003
Adres bestuur:	Gravenplein 8 9120 Beveren
Algemeen directeur:	Jo Van Duyse
Financieel directeur:	Tine Carion
Datum raad (GR/RVMW):	26 juni 2023

DOCUMENTATIE BIJ DE AANPASSING VAN HET MEERJARENPLAN

De documentatie bij de aanpassing van het meerjarenplan bevat alle achtergrondinformatie die voor de raadsleden relevant is om met kennis van zaken een beslissing over de aanpassing van het meerjarenplan te kunnen nemen. De toelichting bij de aanpassing van het meerjarenplan binnen deze bundel werd reeds verrijkt met een aantal niet-verplichte, maar voor de raadsleden interessante documenten. De bijkomende documentatie van de aanpassing van het meerjarenplan 2020-2025 is terug te vinden via de website van de gemeente Beveren:

<https://www.beveren.be/nl/onze-diensten/bestuur-en-participatie/bestuur/meerjarenplan-2020-2025-en-jaarrekening>

De documentatie bij de aanpassing van het meerjarenplan bestaat uit volgende onderdelen:

- De omgevingsanalyse (titel: Inspiratienota)
- De omgevingsanalyse (update 2022)
- Addendum Inspiratienota: update 2021
- Totaaloverzicht beleidsdoelstellingen, actieplannen en acties met de bijhorende ramingen
- Lijst van de te verstrekken werkings- en investeringssubsidies per beleidsveld (totalen)
- Samenstelling van de beleidsdomeinen
- Overzicht van de verbonden entiteiten
- Overzicht jaarlijkse opbrengst per belastingsoort
- Overzicht doorgeef- en renteloze leningen