

Gemeente BEVEREN

Kallo

8° Afdeling

Sectie C

Lot 1 : Nr. 1010/A (ex. nr. 7/M deel)
Opp. 373m² 88dm²

Lot volgens goedgekeurde verkaveling OMV_2020003829-CF, dd. 15/06/2020

Totaalplan met referentienr. 46010-10358

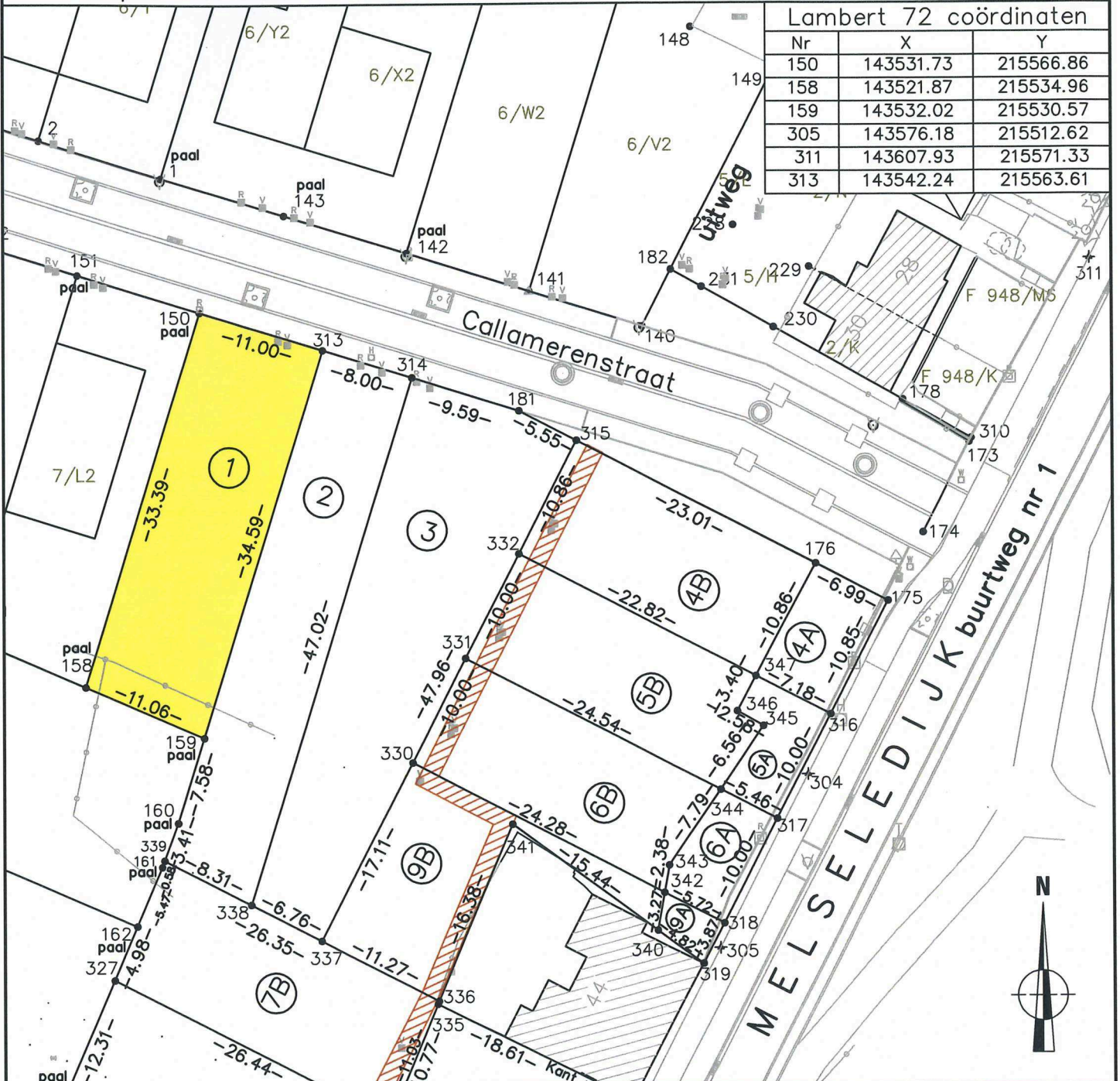

Punten worden gematerialiseerd op eerste verzoek van de koper.

- Aansluitingsputje regenwater
- Aansluitingsputje vuilwater

Opgemeten en opgemaakt door ondergetekende
Landmeter-expert, beëdigd door de Rechtbank van Eerste Aanleg te Dendermonde.
Beveren, 15 september 2020

Schaal : 1/500

IRTAS B.V.
Ingenieursbureau voor Infrastructuur,
Ruimtelijke Ordening, Topografie
en Algemene Studies
Gasmeterstraat 81A - 9100 SINT-NIKLAAS
Tel. 03/780.54.03 - TOPOGRAFIE@IRTAS.BE

ROGIERS Jasmien
inschrijvingsnr. LAN171721

Gemeente BEVEREN

Kallo

8° Afdeling

Sectie C

Lot 2 : Nr. 1010/B (ex. nr. 7/M deel)
Opp. 370m² 83dm²

Lot volgens goedgekeurde verkaveling OMV_2020003829-CF, dd. 15/06/2020

Totaalplan met referentienr. 46010-10358

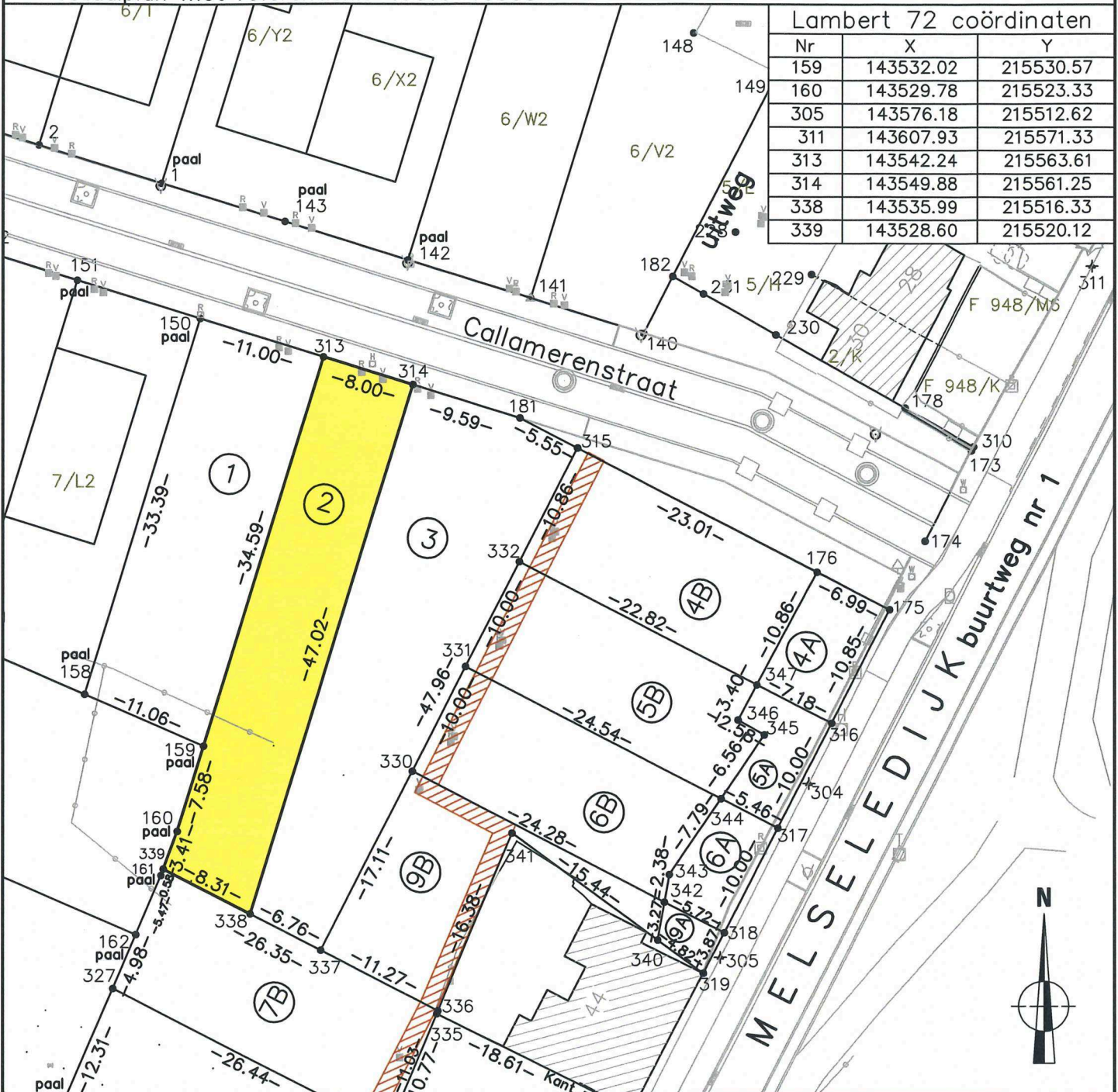

Punten worden gematerialiseerd op eerste verzoek van de koper.

- Aansluitingsputje regenwater
- Aansluitingsputje vuilwater

Opgemeten en opgemaakt door ondergetekende
Landmeter-expert, beëdigd door de Rechtbank
van Eerste Aanleg te Dendermonde.
Beveren, 15 september 2020

Schaal : 1/500

IRTAS B.V.
Ingenieursbureau voor Infrastructuur,
Ruimtelijke Ordening, Topografie
en Algemene Studies
Gasmeterstraat 81A - 9100 SINT-NIKLAAS
Tel. 03/780.54.03 - TOPOGRAFIE@IRTAS.BE

J. Rogiers
ROGIERS Jasmien
inschrijvingsnr. LAN171721

Gemeente BEVEREN

Kallo

8° Afdeling

Sectie C

Lot 3 : Nr. 1010/C (ex. nr. 7/M deel)
Opp. 520m² 59dm²

Lot volgens goedgekeurde verkaveling OMV_2020003829-CF, dd. 15/06/2020

Totaalplan met referentienr. 46010-10358

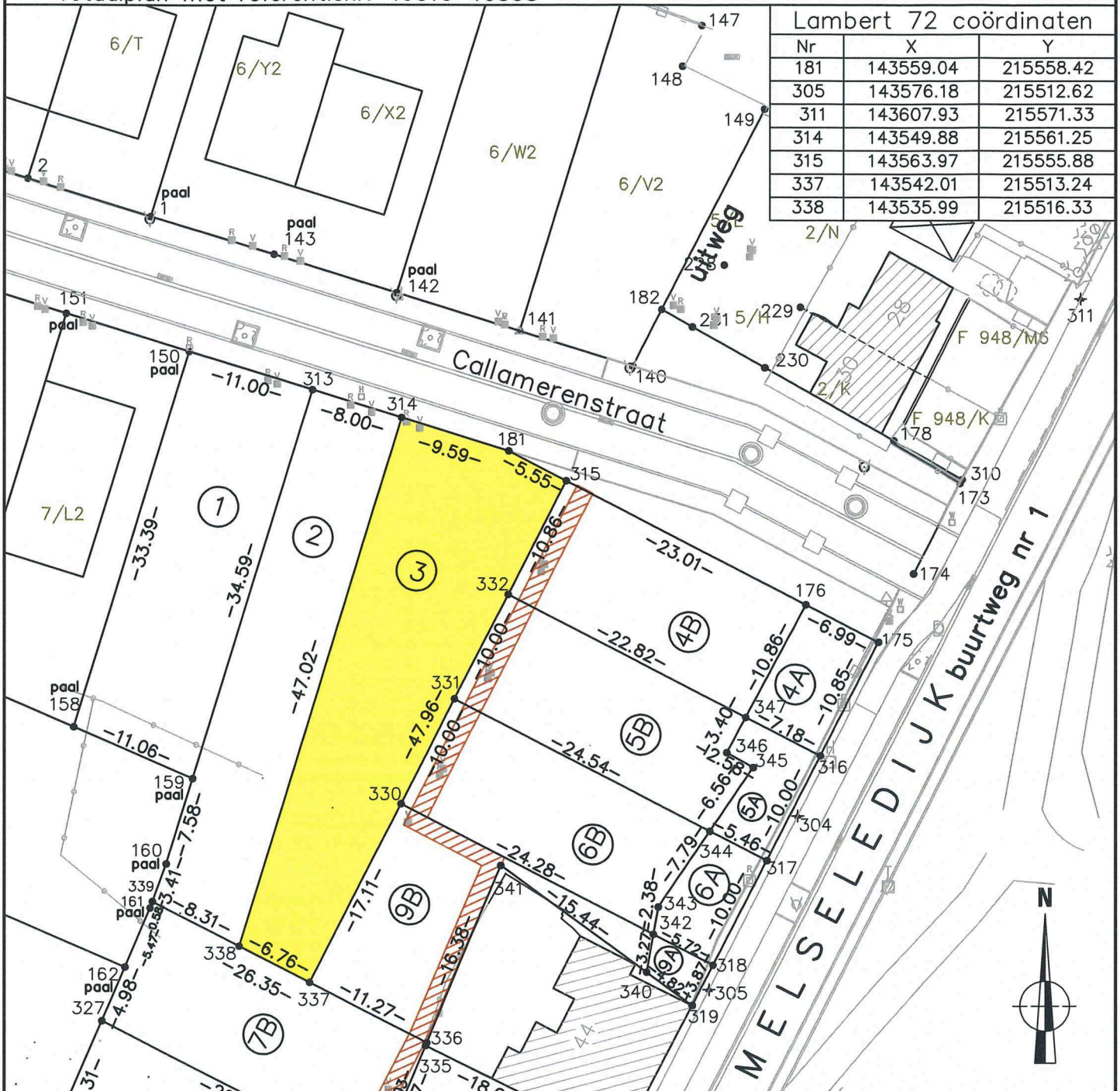

Punten worden gematerialiseerd op eerste verzoek van de koper.

-  Aansluitingsputje regenwater
-  Aansluitingsputje vuilwater

Opgemeten en opgemaakt door ondergetekende
Landmeter-expert, beëdigd door de Rechtbank van Eerste Aanleg te Dendermonde.
Beveren, 15 september 2020

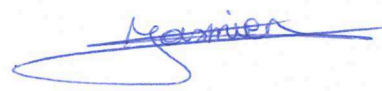

Schaal : 1/500

IRTAS B.V.
Ingenieursbureau voor Infrastructuur,
Ruimtelijke Ordening, Topografie
en Algemene Studies
Gasmeterstraat 81A - 9100 SINT-NIKLAAS
Tel. 03/780.54.03 - TOPOGRAFIE@IRTAS.BE

ROGIERS Jasmien
inschrijvingsnr. LAN171721

Gemeente BEVEREN

Kallo

8° Afdeling

Lot 4: Lot 4A : sectie F, Nr. 948/S6 (ex. nr. 948/P6 deel)

Opp. 76m² 88dm²

Lot 4B : sectie C, Nr. 1010/E (ex. nrs. 3/K, 7/M delen)

Opp. 248m² 79dm²

Lot volgens goedgekeurde verkaveling OMV_2020003829-CF, dd. 15/06/2020

Totaalplan met referentienr. 46010-10358

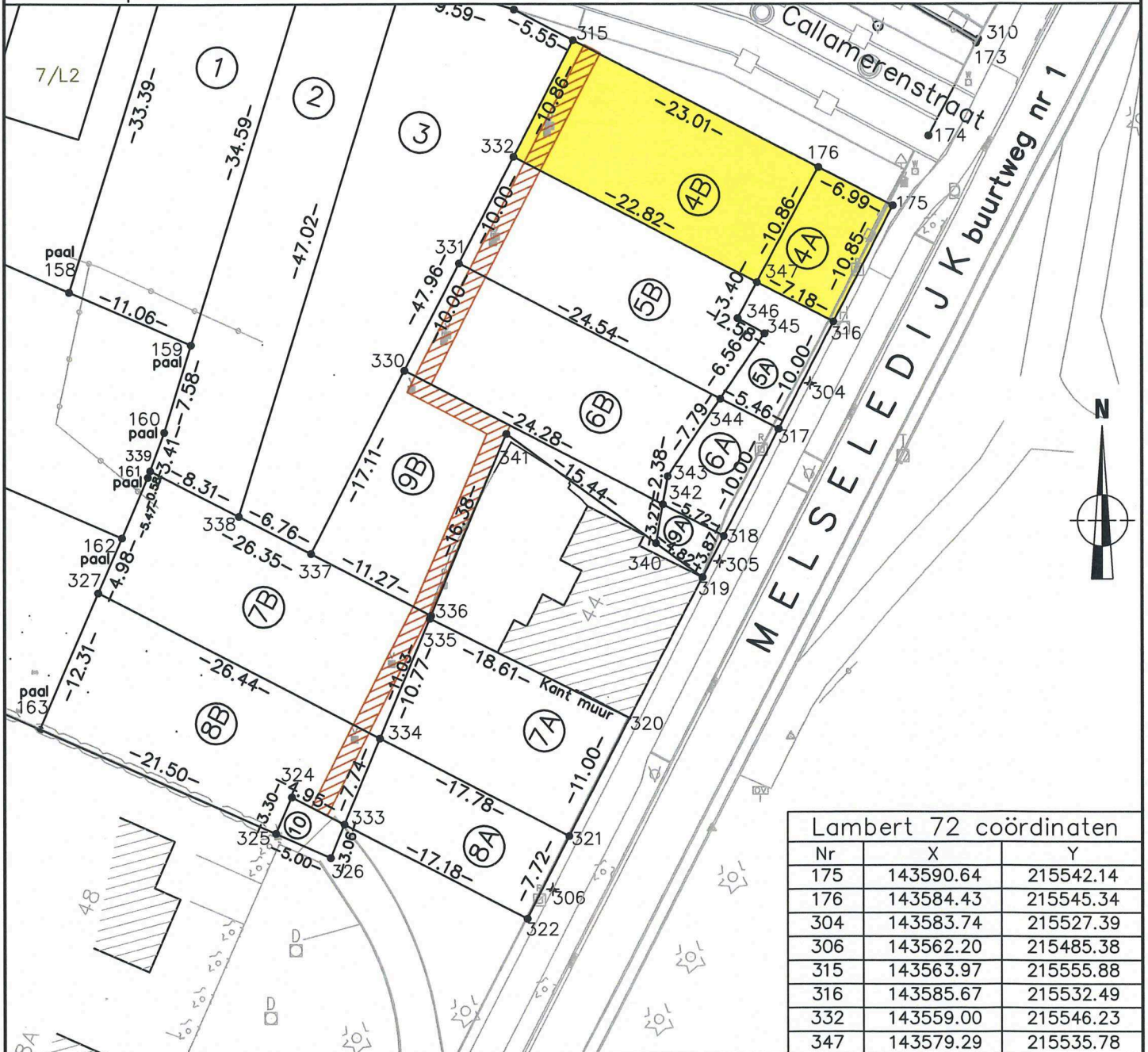

 Erfdienstbaarheidszone voor riolering

Punten worden gematerialiseerd op eerste verzoek van de koper.

 Aansluitingsputje regenwater

 Aansluitingsputje vuilwater

Schaal : 1/500

IRTAS B.V.
Ingenieursbureau voor Infrastructuur,
Ruimtelijke Ordening, Topografie
en Algemene Studies
Gasmeterstraat 81A - 9100 SINT-NIKLAAS
Tel. 03/780.54.03 - TOPOGRAFIE@IRTAS.BE

Opgemeten en opgemaakt door ondergetekende
Landmeter-expert, beëdigd door de Rechtbank
van Eerste Aanleg te Dendermonde.
Beveren, 15 september 2020

ROGERS Jasmien
inschrijvingsnr. LAN171721

Gemeente BEVEREN

Kallo

8° Afdeling

Lot 5: Lot 5A : sectie F, Nr. 948/T6 (ex. nr. 948/P6 deel)

Opp. 57m² 99dm²

Lot 5B : sectie C, Nr. 1010/G (ex. nrs. 3/K, 7/M delen)

Opp. 242m² 03dm²

Lot volgens goedgekeurde verkaveling OMV_2020003829-CF, dd. 15/06/2020

Totaalplan met referentienr. 46010-10358

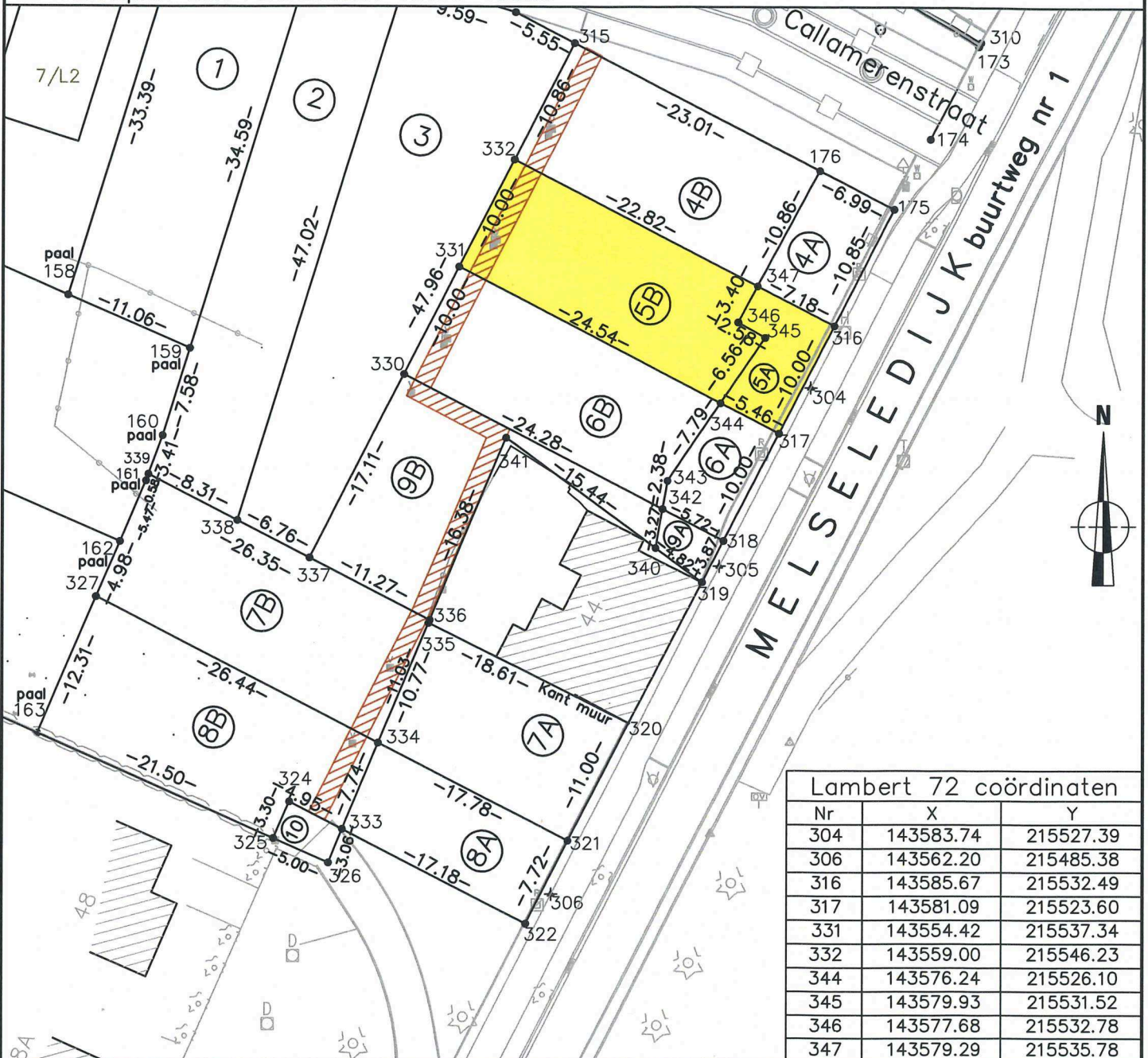

 Erfdienstbaarheidszone voor riolering

Punten worden gematerialiseerd op eerste verzoek van de koper.

-  Aansluitingsputje regenwater
-  Aansluitingsputje vuilwater

Schaal : 1/500

IRTAS B.V.
Ingenieursbureau voor Infrastructuur,
Ruimtelijke Ordening, Topografie
en Algemene Studies
Gasmeterstraat 81A - 9100 SINT-NIKLAAS
Tel. 03 780.54.03 - TOPOGRAFIE@IRTAS.BE

Opgemeten en opgemaakt door ondergetekende
Landmeter-expert, beëdigd door de Rechtbank
van Eerste Aanleg te Dendermonde.
Beveren, 15 september 2020

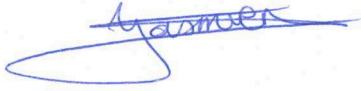
ROGIERS Jasmien
inschrijvingsnr. LAN171721

Gemeente BEVEREN

Kallo

8° Afdeling

Lot 6: Lot 6A : sectie F, Nr. 948/V6 (ex. nr. 948/P6 deel)

Opp. 59m² 69dm²

Lot 6B : sectie C, Nr. 1010/K (ex. nrs. 3/K, 7/M delen)

Opp. 240m² 33dm²

Lot volgens goedgekeurde verkaveling OMV_2020003829-CF, dd. 15/06/2020

Totaalplan met referentienr. 46010-10358

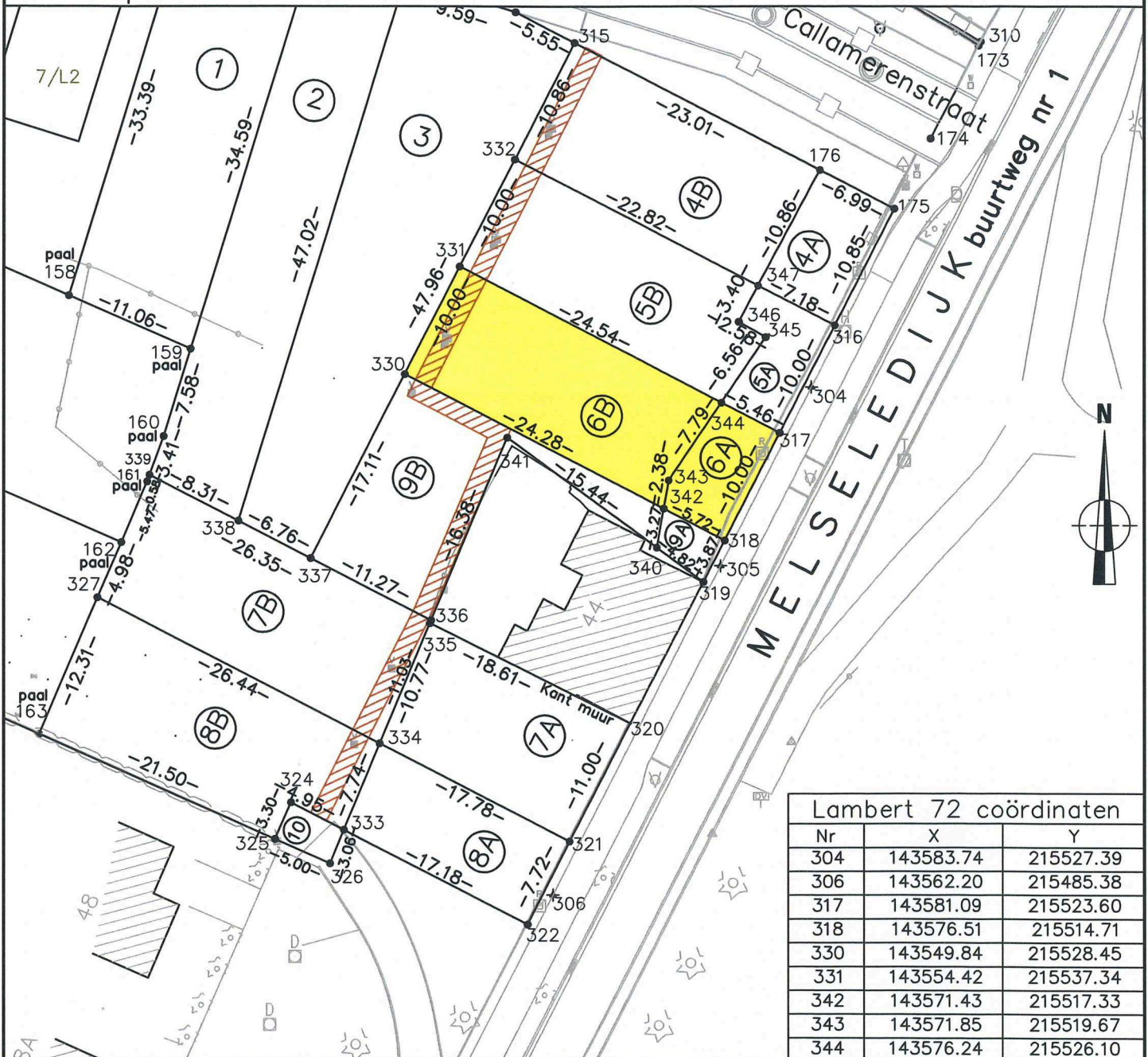

 Erfdienstbaarheidszone voor riolering

Punten worden gematerialiseerd op eerste verzoek van de koper.

-  Aansluitingsputje regenwater
-  Aansluitingsputje vuilwater

Schaal : 1/500

IRTAS B.V.
Ingenieursbureau voor Infrastructuur,
Ruimtelijke Ordening, Topografie
en Algemene Studies
Gasmeterstraat 81A - 9100 SINT-NIKLAAS
Tel. 03/780.54.03 - TOPOGRAFIE@IRTAS.BE

Opgemeten en opgemaakt door ondergetekende
Landmeter-expert, beëdigd door de Rechtbank
van Eerste Aanleg te Dendermonde.
Beveren, 15 september 2020

ROGIERS Jasmien
inschrijvingsnr. LAN171721

Gemeente BEVEREN

Kallo

8° Afdeling

Lot 7: Lot 7A : sectie F, Nr. 948/W6 (ex. nr. 948/N6 deel)

Opp. 197m² 74dm²

Lot 7B : sectie C, Nr. 1010/M (ex. nr. 7/M deel)

Opp. 290m² 16dm²

Lot volgens goedgekeurde verkaveling OMV_2020003829-CF, dd. 15/06/2020

Totaalplan met referentienr. 46010-10358

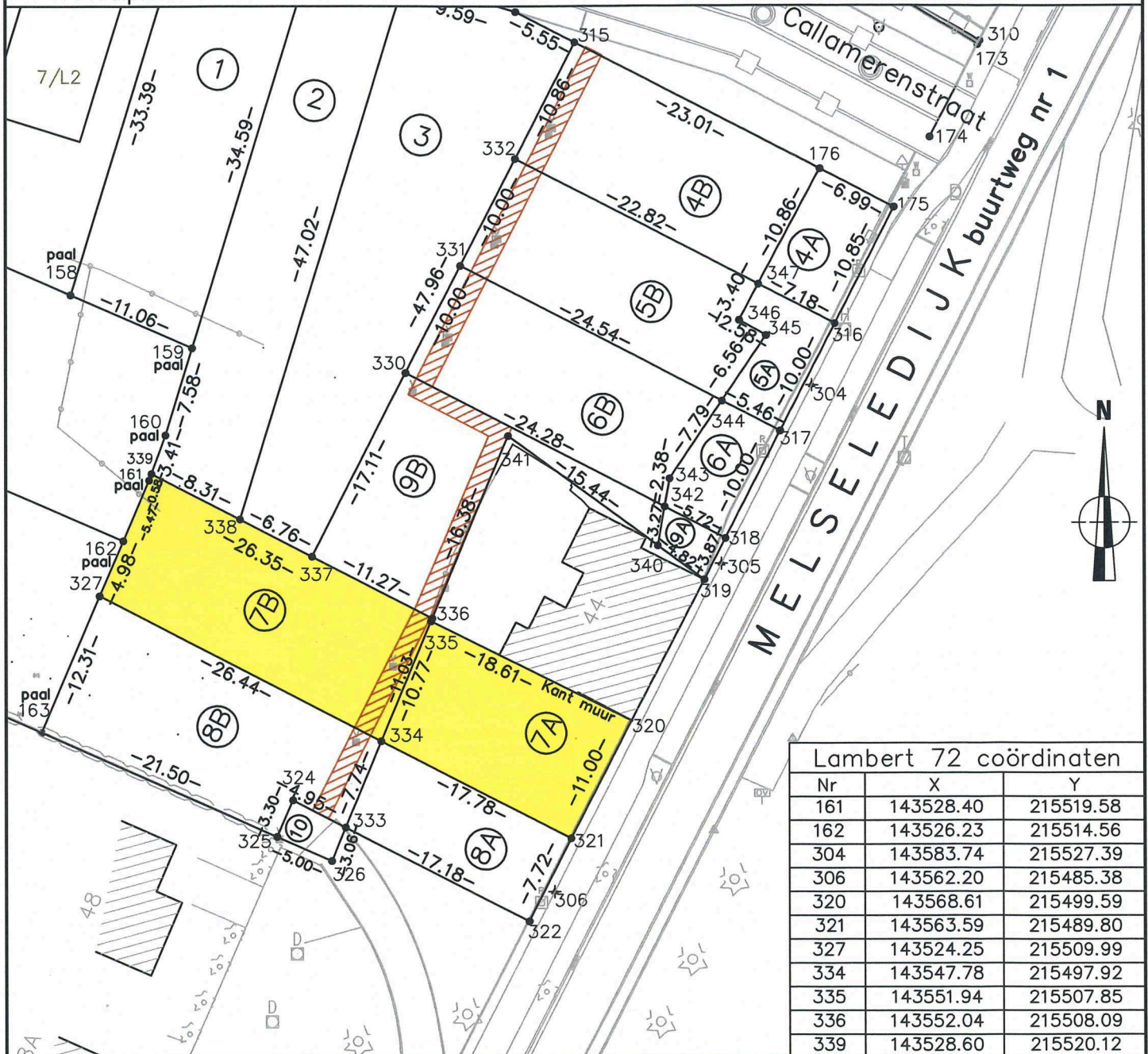

Erfdienstbaarheidszone voor riolering

Punten worden gematerialiseerd op eerste verzoek van de koper.

- Aansluitingsputje regenwater
- Aansluitingsputje vuilwater

Schaal : 1/500

IRTAS B.V.
Ingenieursbureau voor Infrastructuur,
Ruimtelijke Ordening, Topografie
en Algemene Studies
Gasmeterstraat 81A - 9100 SINT-NIKLAAS
Tel. 03/780.54.03 - TOPOGRAFIE@IRTAS.BE

Opgemeten en opgemaakt door ondergetekende
Landmeter-expert, beëdigd door de Rechtbank
van Eerste Aanleg te Dendermonde.
Beveren, 15 september 2020

ROGIERS Jasmien
inschrijvingsnr. LAN17121

Gemeente BEVEREN

Kallo

8° Afdeling

Lot 8: Lot 8A : sectie F, Nr. 948/X6 (ex. nr. 948/N6 deel)

Opp. 134m² 86dm²

Lot 8B : sectie C, Nr. 1010/P (ex. nr. 7/M deel)

Opp. 289m² 11dm²

Lot volgens goedgekeurde verkaveling OMV_2020003829-CF, dd. 15/06/2020

Totaalplan met referentienr. 46010-10358

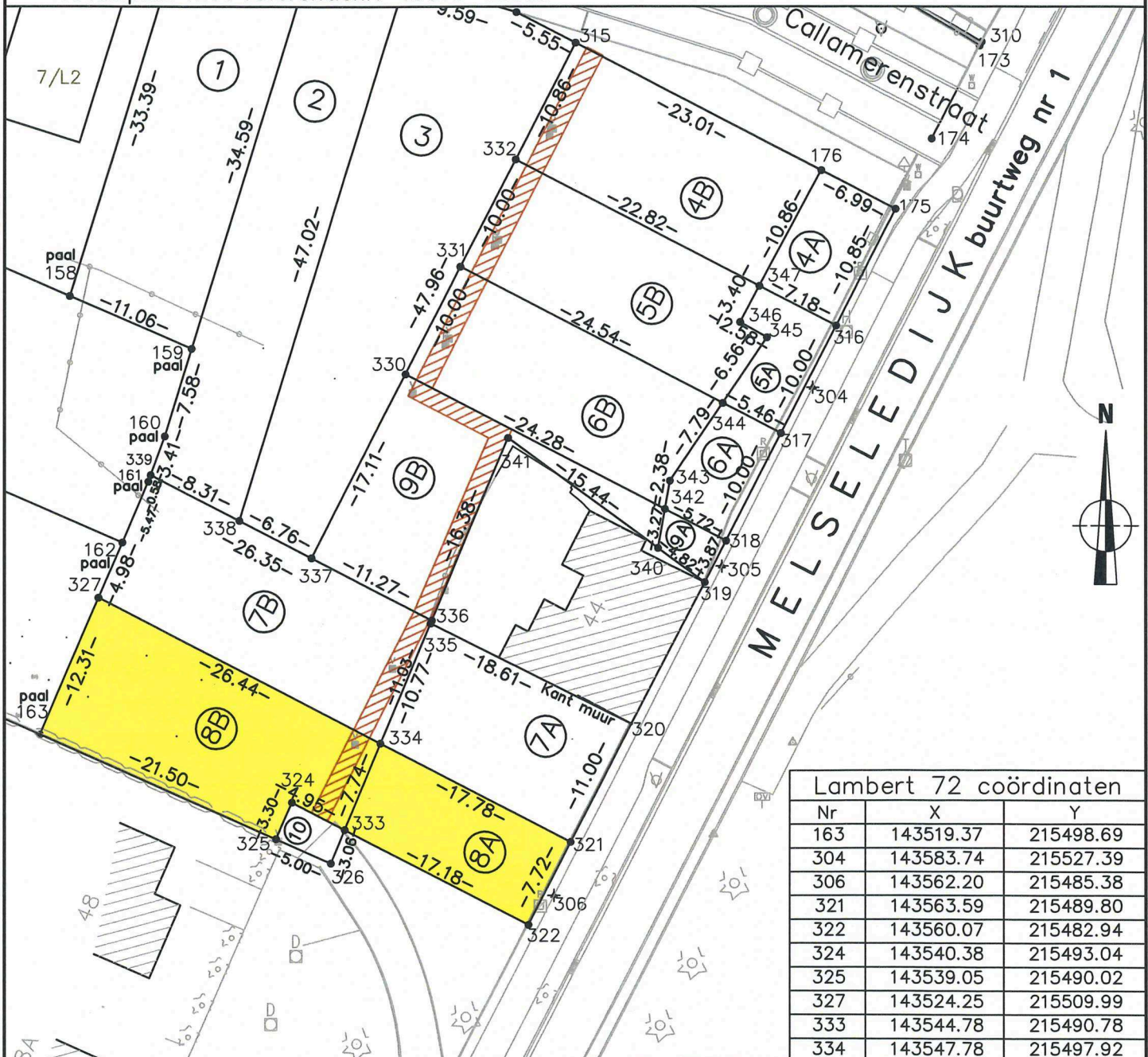

 Erfdienstbaarheidszone voor riolering

Punten worden gematerialiseerd op eerste verzoek van de koper.

-  Aansluitingsputje regenwater
-  Aansluitingsputje vuilwater

Schaal : 1/500

IRTAS B.V.
Ingenieursbureau voor Infrastructuur,
Ruimtelijke Ordening, Topografie
en Algemene Studies
Gasmeterstraat 81A - 9100 SINT-NIKLAAS
Tel. 03/780.54.03 - TOPOGRAFIE@IRTAS.BE

Opgemeten en opgemaakt door ondergetekende
Landmeter-expert, beëdigd door de Rechtbank
van Eerste Aanleg te Dendermonde.
Beveren, 15 september 2020

ROGIERS Jasmien
inschrijvingsnr. LAN171721